



DA: SECRETARIA MUNICIPAL DE ASSISTÊNCIA SOCIAL

PARA: SETOR DE ENGENHARIA

Assunto: Solicitação de Terno de Vistoria, do imóvel localizado **Rua Antônio de Aguiar, nº168, bairro: Centro, campestre do maranhão**

Por meio deste documento, solicitamos, respeitosamente, a emissão de um terno de vistoria para a finalidade da vistoria é verificar as condições gerais do imóvel, abrangendo aspectos estruturais, elétricos, hidráulicos e de conservação, visando garantir a segurança e a conformidade do mesmo com os padrões estabelecidos. A vistoria será realizada no seguinte endereço **Rua Antônio de Aguiar, nº168, bairro: Centro, campestre do maranhão** com o objetivo de avaliar as condições gerais do imóvel, incluindo a identificação de possíveis avarias, desgaste em estruturas, instalações elétricas e hidráulicas, bem como a necessidade de reparos ou manutenções. Além disso, busca-se assegurar a segurança dos ocupantes, a preservação do patrimônio e a conformidade com normas técnicas e regulatórias aplicáveis.

Certos de sua atenção e colaboração, colocamo-nos à disposição para quaisquer esclarecimentos adicionais e aguardamos o encaminhamento do termo de vistoria solicitado.

Campestre do Maranhão, 03 de janeiro de 2025.

**Raimunda Xavier da Costa**  
Secretária adjunta de Assistência Social





SECRETARIA DE  
INFRAESTRUTURA

PREFEITURA DE  
**CAMPESTRE**  
DO MARANHÃO  
*Cuidando dos nossos pontos!*

Nº 009  
M.  
CPL

FOTOS DO IMÓVEL



FIGURA 01: FACHADA EXTERNA



FIGURA 02: SALÃO

Rua Onildo Gomes, 134 - Centro, CEP:65968-000, Campestre do Maranhão-MA  
CNPJ: 07.598.550/0001-17  
[www.campestreomaranhao.ma.gov.br](http://www.campestreomaranhao.ma.gov.br)

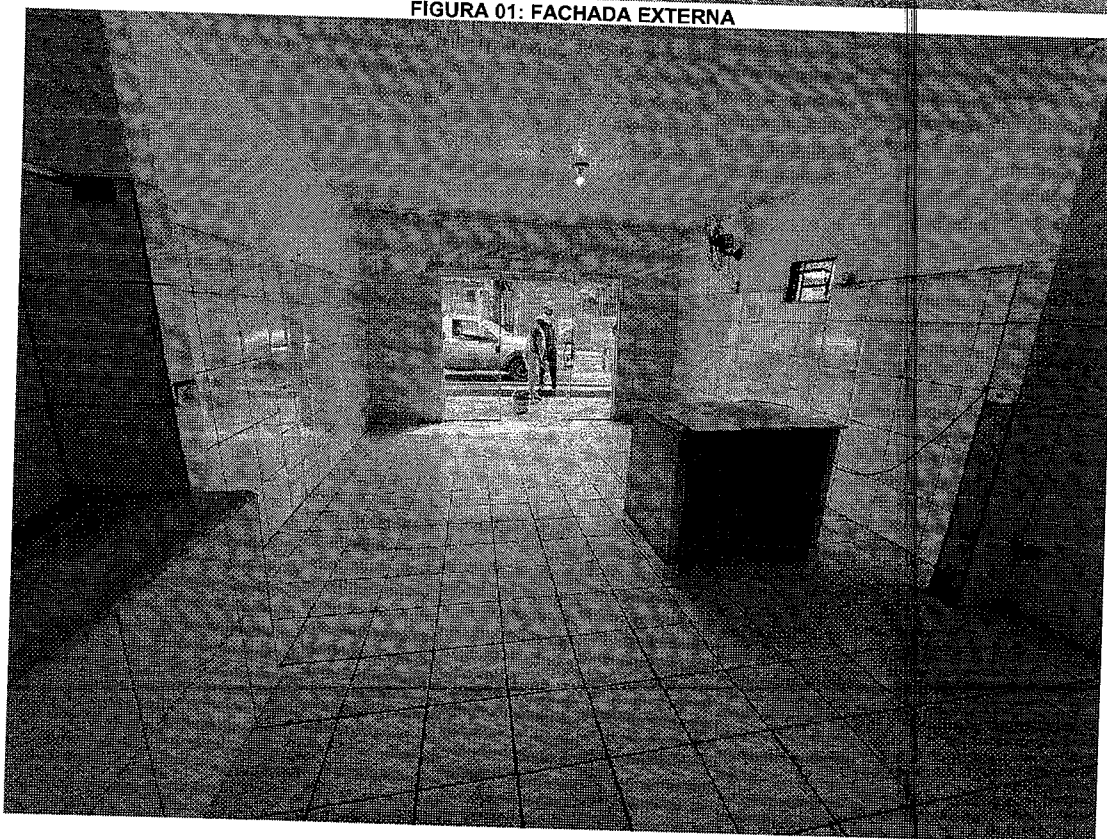

SECRETARIA DE  
INFRAESTRUTURA

PREFEITURA DE  
**CAMPESTRE**  
DO MARANHÃO  
*Cuidando dos nossos pontos!*

Nº 110  
CPL

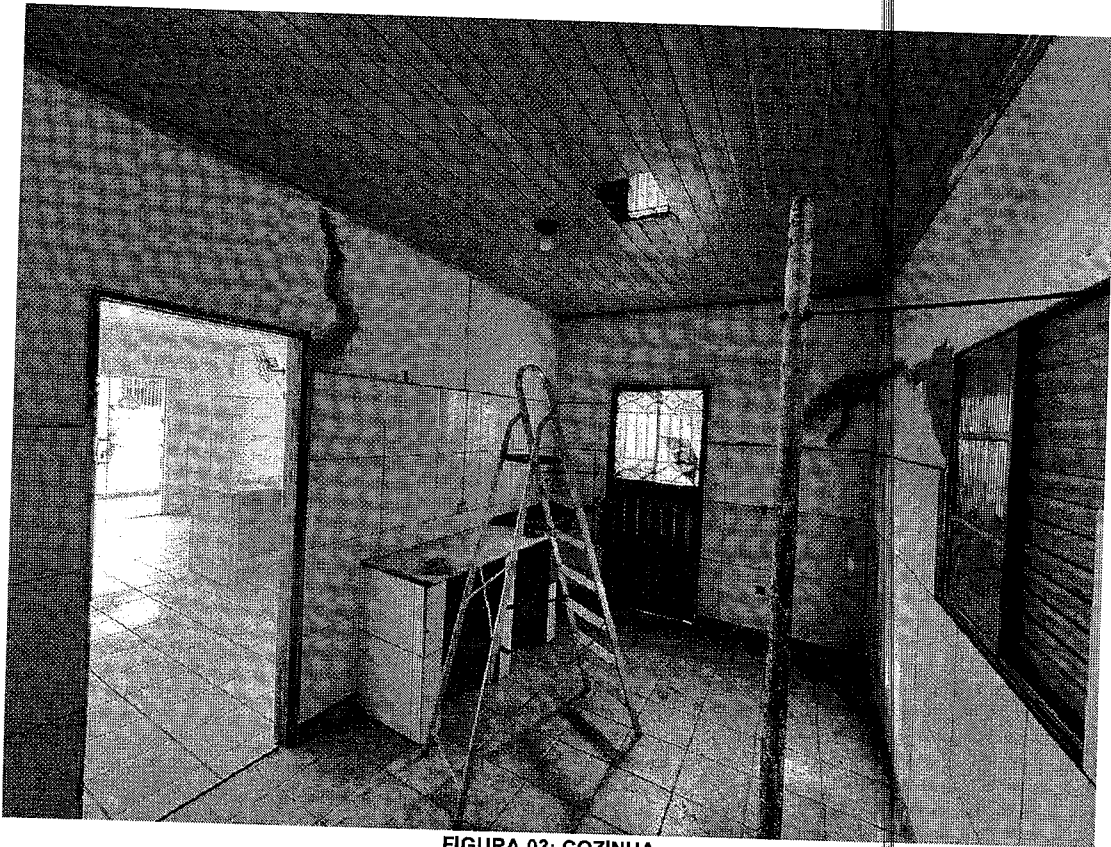

FIGURA 03: COZINHA