



SECRETARIA DE
ASSISTÊNCIA SOCIAL

PREFEITURA DE
CAMPESTRE
DO MARANHÃO
Cuidando dos nossos gente!

AUTORIZAÇÃO DE PROCEDIMENTO DE LICITAÇÃO

Ofício 012/2022

Senhor Presidente, da CPL,

A Secretaria Municipal de Assistência Social, por meio de sua, Secretária Municipal, e com base no Art. 24, inciso II, caput da Lei Federal Nº 8.666/93, vem através deste, autorizar a abertura de procedimento licitatório, objetivando: **A contratação objetiva a locação de um bem imóvel situado na Rua Amazonas, nº 20 – Centro, CEP: 65968-000, em Campestre do Maranhão/MA, para serviço de apoio a Secretaria de Assistência Social de Campestre do Maranhão- MA**

Declaro ainda que na qualidade de ordenador de despesas da Administração direta, deste município e para os efeitos do inciso II do artigo 16 da Lei Complementar nº 101 – Lei de Responsabilidade Fiscal, que a despesa acima especificada possui adequação orçamentária e financeira com a Lei Orçamentária Anual (LOA) e compatibilidade com o plano plurianual (PPA) e com a Lei Orçamentária (LDO).

Para garantir maior agilidade ao processo, foi realizado cotações de preços de mercado junto ao Setor de Compras, conforme relatório e Termo de Referência anexo.

Encaminha-se à Comissão Permanente de Licitação – CPL para as providências legais.

Campestre do Maranhão – MA, 03 de Janeiro de 2022.

AURYLENE LOPES RIBEIRO
Secretária Municipal de Assistência Social



TERMO DE VISTORIA DE IMÓVEL EM CONTRATO DE LOCAÇÃO DE IMÓVEL

LOCALIZAÇÃO DO IMÓVEL

Residência, localizado na Rua Amazonas, nº: 20, Bairro: Torre, Cep 65968-000, Cidade: Campestre do Maranhão, no Estado MA.

DESCRIÇÃO DO IMÓVEL

Residência de frente para a rua, possuindo um salão grande, uma recepção, uma sala para corte de uniformes e um banheiro social.

SALA DE COSTURAS

Piso e rodapés em cerâmica com cores variadas e uma parte no piso grosso; paredes pintadas com tinta látex na cor Branco; forro em Gesso; uma janela em vidro; e dois portões de rolo metálico na entrada.

RECEPÇÃO

Piso e rodapés em cerâmica na cor cinza; paredes pintadas com tinta látex na cor Branco; forro em gesso; dois vãos nas paredes em vidro e uma porta sanfonada de plástico na cor branco; e uma janela metálica com medidas de 100x100 cm.

SALA DE CORTE E PINTURA DE UNIFORMES

Piso e rodapés em cerâmica na cor branca; paredes pintadas na cor branco; com forro em gesso; com uma janela de ferro; uma porta de ferro, com fechadura e com uma chave.

BANHEIRO

Piso em cerâmica na cor Cinza; paredes revestidas por azulejos até altura da janela, na cor preto; sem forro, apenas com laje; sem janela; um registro de metal; um chuveiro de plástico na cor Branco; uma saboneteira; um vaso sanitário de louça cinza da marca Icasa; um lavatório fixo à parede de louça cinza, marca Icasa; um armarinho de plástico na cor bege com um espelho intacto; uma porta de madeira compensada, com



SECRETARIA DE
INFRAESTRUTURA

PREFEITURA DE
CAMPESTRE
DO MARANHÃO
Cuidando de você sempre!

fechadura.

O imóvel acima descrito é entregue ao **LOCATÁRIO**, em bom estado de conservação e limpeza, com todas as suas peças em bom estado de utilização, exceto o banheiro, que se encontra com algumas peças com muitas marcas de uso e com defeitos. Pintura das paredes, teto, portas, guarnições e ferragens, são de boa qualidade. Outrossim, o presente termo passa a fazer parte integrante do contrato de locação residencial de imóvel firmado entre **LOCADOR** e **LOCATÁRIO**, que as partes reciprocamente reconhecem.

Local: Campestre do Maranhão – MA Data: 17 / dezembro / 2021

Leandro de Oliveira Silva
Eng^o Civil
CREA-MA nº 111631605-6

(Responsável Técnico da Vistoria)

ENG. CIVIL LEANDRO DE OLIVEIRA SILVA – CREA 111631605-6 D/MA



SECRETARIA DE
INFRAESTRUTURA

PREFEITURA DE
CAMPESTRE
DO MARANHÃO
Cidade do novo norte!

FOTOS DO IMÓVEL



FIGURA 01: FACHADA FRONTAL



FIGURA 02: SALA DE COSTURA

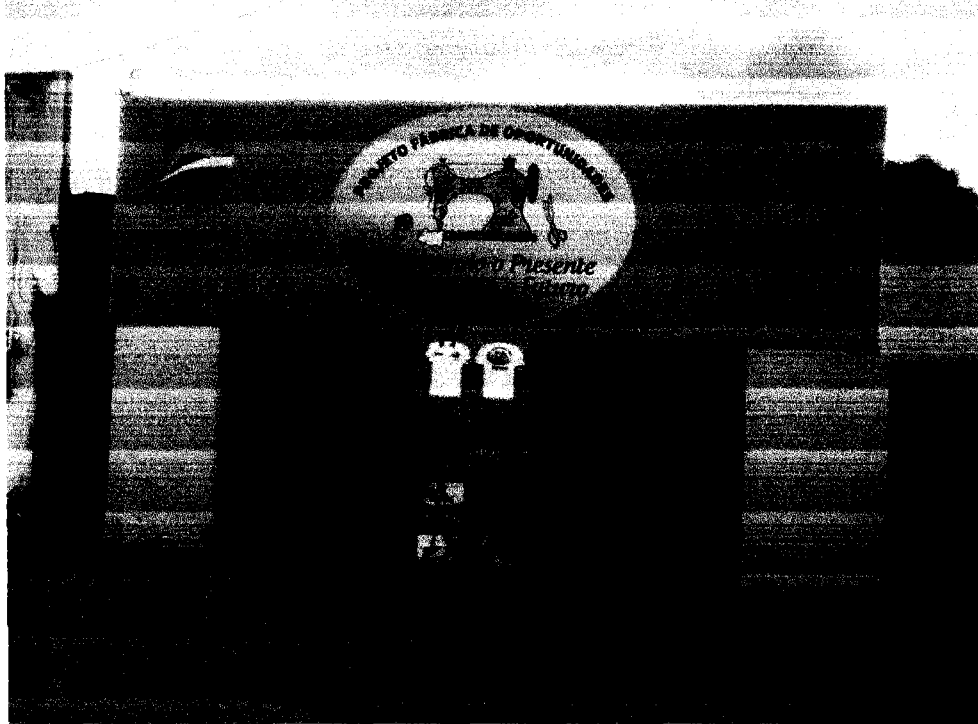

FIGURA 03: RECEPÇÃO



FIGURA 04: SALA DE CORTE E PINTURA DE UNIFORMES

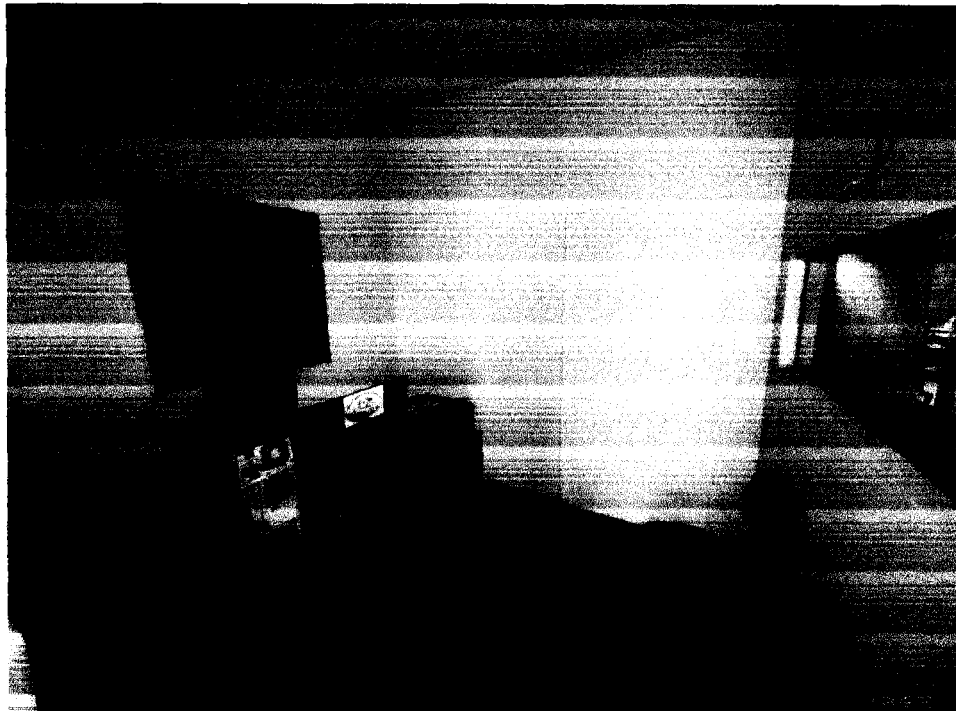

FIGURA 05: SALA DE CORTE E PINTURA DE UNIFORMES



FIGURA 06: BANHEIRO



SECRETARIA DE
INFRAESTRUTURA

PREFEITURA DE
CAMPESTRE
DO MARANHÃO
Cuidando da nossa gente!

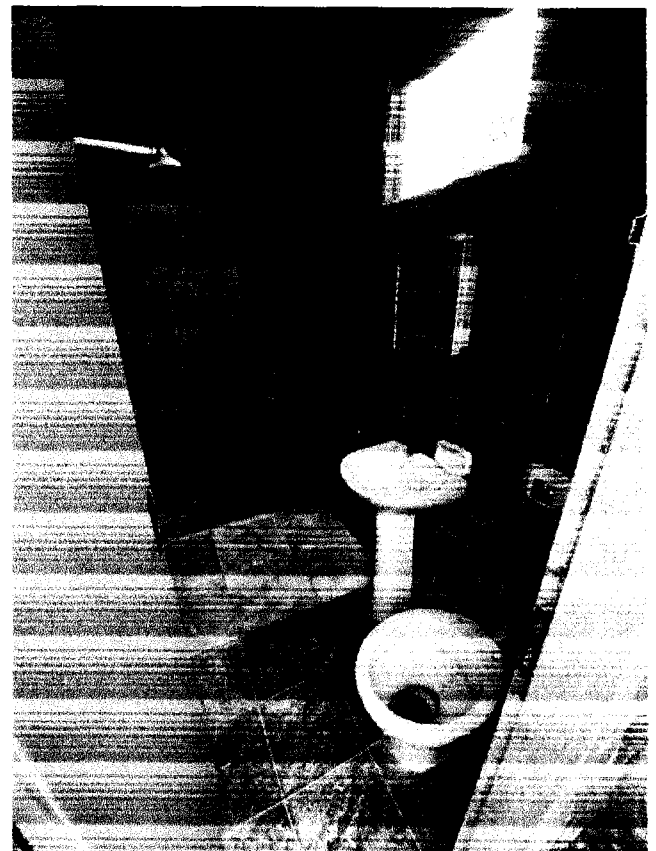
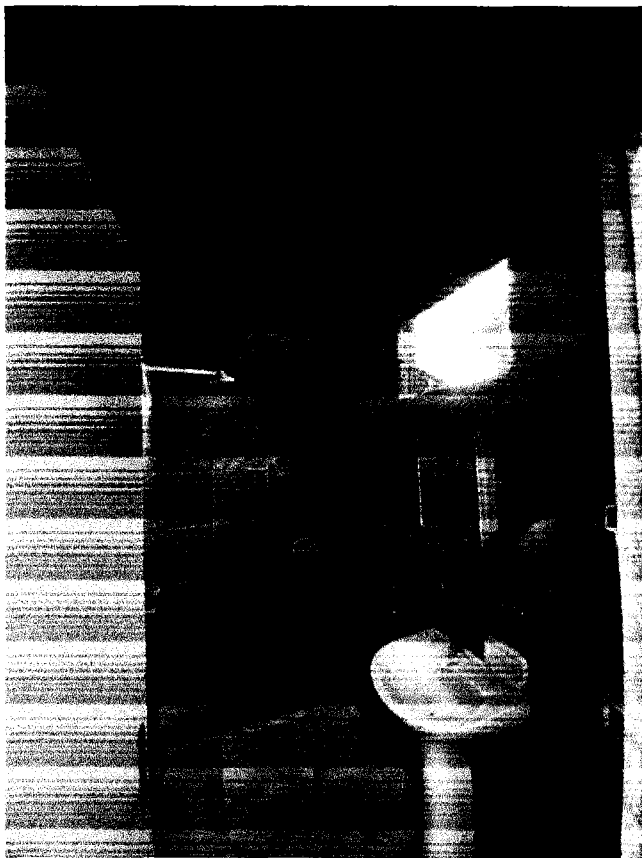

FIGURA 07: FACHADA FUNDO

REPÚBLICA FEDERATIVA DO BRASIL

ESTADO DO MARANHÃO
SECRETARIA DE ESTADO DA SEGURANÇA PÚBLICA
DELEGACIA GERAL DE POLÍCIA CIVIL
INSTITUTO DE IDENTIFICAÇÃO

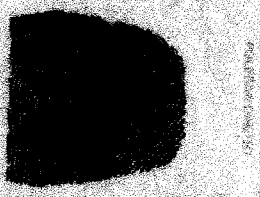
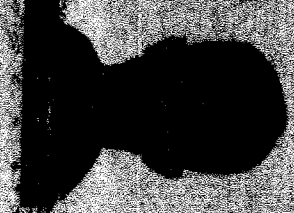
ASSINATURA DO TITULAR

CARTEIRA DE IDENTIDADE

VALIDA EM TODO O TERRITÓRIO NACIONAL

REGISTRO CIVIL 056321672015-3 DATA DE EMISSÃO 11/06/2015

NOME DAVI RODRIGUES PEREIRA

PRENOME ROSALIA RODRIGUES PEREIRA

NACIONALIDADE PORTO FRANCO - MA DATA DE NASCIMENTO 25/07/1999

DOC. OBRIGADO NASC. N. 6506 FLS. 20-F LIV. A-12

CPF 621977983-59

SÃO LUÍS MA P-240

ASSINATURA DO DIRETOR

VIA-01

LEI N° 7.116 DE 29/08/83

Equatorial Maranhão Distribuidora de Energia S.A.
 Alameda A. Qd 505, nº 100,
 Loteamento Quilômetro Alto do Caiari, São Luís - MA
 CEP: 65070-900
 Ins. Estadual: 120.515.11-3 CNPJ: 06.272.793/0001-94

TIPO DE TÁRIFA: CONVENCIONAL MONOFASICA TENSÃO NOMINAL: 220 V - MO
CLASSIFICAÇÃO: Resid. Baixa Renda
SUBCLASSE: RESIDENCIAL BAIXA RENDA
TIPO DE FORNECIMENTO: Monofásico
INSTALAÇÃO: 12163410
UL/SEQ: CS66001-1888

ADALHA R PEREIRA

R. ANTONIO AGUIAR 200 CENTRO 65968-000 CAMPESTRE DO
 MARANHÃO MA
 CPF: 44.707.654-44

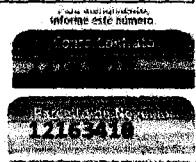

12/2021	R\$ 48,33	20/12/2021
---------	-----------	------------

Nota Fiscal | Fatura de Energia Elétrica | Serie B: 000803/40
 Número da Fatura: 0202112030803/40 | CEP: 62587/00
 Data de Emissão: 13/12/2021

Informamos que sua conta contrato está apta a participar do programa de incentivo a redução de consumo conforme RES CREG nº 02, com meta de consumo mensal de até 84,07 kWh. Sua média de consumo apurado até DEZ/21 é de 78,05 kWh. * DEBITOS: 04/2019 R\$61,27 11/2021 R\$40,22 * Períodos: Mand. Tarif.: Assarola: 11/11 - 30/11 Verde | 01/12 - 13/12 * BENEF. TAR. SOCIAL RES 414/10 R\$ 27,72

Datas das Leituras	Leitura Anterior	Leitura Atual	Nº de Dias	Próxima Leitura
	10/11/2021	13/12/2021	33	11/01/2022

Item de Fatura	Quantidade	Tarifa	Valor
Forneimento			
CONSUMO	30	0,209465	6,27
CONSUMO	67	0,150882	24,05
Benefício Tarifário Bruto			21,72
Adicional Bandeira			0,56
ICMS			13,78
PIS			0,74
COFINS			3,44
Itens Financeiros			
Benefício Tarifário Líquido			-27,72
Clp. Lum. Pub. Pref. Munic.			2,27
Credito DIC/IIIC/DMIC 10/2021			-5,94
Multa			1,55
Juros			1,61

Item	Base de Cálculo (R\$)	Alíquota (%)	Valor (R\$)
ICMS	76,96	18,0000	13,78
PIS	62,78	1,1851	0,74
COFINS	62,78	5,4734	3,44

Identificador Fisco: A7E4DBK1214NN511310A31426AC701D

Medidor	Grandezas	Posição	Leitura	Leitura	Const	Consumo
110011001000	Consumo	Atual	13/12/21	10/11/21	1000	87

Recebo de Forneimento: O não pagamento até a data 20/12/2021 implicará na suspensão do fornecimento, de acordo com Res.414/10 art.172 e Lei 8967/95, art.6º B, inclusive SPC/SERASA e outras medidas de cobrança. Em caso de suspensão, será considerado a quitação de todos os débitos. Caso já tenha pago, favor desconsiderar este recebimento.

SAAE MUNICÍPIO DE CAMPESTRE DO MARANHÃO - SERVIÇO AUTÔNOMO DE ÁGUA E ESGOTO - SAAE
 Autarquia Municipal Lei nº 010/97 - CNPJ: 02.083.767/0001-57 - E-mail: campestresaae@gmail.com
 Rua Pará nº 87 - CEP: 65.968-000 - Tel.: (99) 3535-3180 - Plantão (99) 98833-5014 - Escritório: (99) 98833-5025
 Folha: 01/01

INSCRIÇÃO: **0000373.1** CLS: PAR CAT: 100 TAR: R-2 ECO: 001 INCLUSÃO EM: 01/03/97 NF/CONTA: 220003712 EMISSÃO: 14/01/2022 CONTA DO MÊS: **FEV/2022**

SAVIO RODRIGUES PEREIRA CPF: 621.977.983-59
 RUA AMAZONAS, 20
 CENTRO Cep: 65.968-000 MARANHÃO LOCALIZAÇÃO: 00.00.01.0000009260
 ENDEREÇO DE ENTREGA LOCALIZAÇÃO

SEMIDÍMETRO	DATA INSTALAÇÃO	CÓD. ÁGUA	DESCRIÇÃO	CT	PREST.	VALOR
LEITURA ANTERIOR	++ DATA LEITURA					48,00
LEITURA ATUAL	++ DATA LEITURA					
OBSOMO	DIAS DE CONSUMO					
OCCORRÊNCIA	LEITORISTA					

JAN/21	FEV/21	MAR/21	ABR/21	MAY/21	JUN/21	JUL/21	AGO/21	SET/21	OCT/21	NOV/21	DEZ/21	JAN/22
00020	00020	00020	00020	00020	00020	00020	00020	00020	00020	00020	00020	00020

PRC - MS Nº: 0000000000 - Valores Máximos: 20/12/21
 Reservatório: Data:
 Parâmetros Cor pH Cloro Turbidez Flúor Coll. Totais
 Padrão 1,05H 6,96.5 0,24mg/L 0,05T até 1,5mg/L Ausente
 Média: Obtidos

MENSAGENS

QUOTA 0,96 0,96 0,96 0,96 0,96 0,96 0,96 0,96 0,96 0,96 0,96 0,96 0,96
 EMISSÃO DE BILHETE(S), TOTALIZANDO EM R\$ 48,00

VENCIMENTO **28/02/2022** **VALOR R\$** **48,00**

CONSUMIDOR
SAAE SERVIÇO AUTÔNOMO DE ÁGUA E ESGOTO - SAAE - DE CAMPESTRE
 Autarquia Municipal Lei nº 010/97 - CNPJ: 02.083.767/0001-57
 Rua Pará nº 87 - CEP: 65.968-000 - Tel.: (99) 3535-3180 - Plantão: (99) 98833-5014 - Escritório: (99) 98833-5025
 E-mail: campestresaae@gmail.com
 OBRIGADO: 1 SAVIO RODRIGUES PEREIRA MÊS/FAT.: **FEV/2022**
 RUA AMAZONAS, 20 CENTRO LOCALIZAÇÃO: 00.00.01.0000009260
 CAMPESTRE MARANHÃO - MARANHÃO

VENCIMENTO: **28/02/2022** **VALOR R\$** **48,00**

0000373.02.22.220003712
 8265000000.3 48000274000.3 03730222220.5 00371200002.9



GRÁFICA JC (99) 98812-4283