

		REPÚBLICA FEDERATIVA DO BRASIL	
CADASTRO NACIONAL DA PESSOA JURÍDICA			
NÚMERO DE INSCRIÇÃO 28.811.423/0001-00 MATRIZ	COMPROVANTE DE INSCRIÇÃO E DE SITUAÇÃO CADASTRAL		DATA DE ABERTURA 06/10/2017
NOME EMPRESARIAL O. S. CONSTRUCOES LTDA			
TÍTULO DO ESTABELECIMENTO (NOME DE FANTASIA) O S CONSTRUCOES			PORTE ME
CÓDIGO E DESCRIÇÃO DA ATIVIDADE ECONÔMICA PRINCIPAL 41.20-4-00 - Construção de edifícios			
CÓDIGO E DESCRIÇÃO DAS ATIVIDADES ECONÔMICAS SECUNDÁRIAS 42.11-1-02 - Pintura para sinalização em pistas rodoviárias e aeroportos 42.13-8-00 - Obras de urbanização - ruas, praças e calçadas 42.21-9-01 - Construção de barragens e represas para geração de energia elétrica 42.92-8-01 - Montagem de estruturas metálicas 42.92-8-02 - Obras de montagem industrial 42.99-5-01 - Construção de instalações esportivas e recreativas 78.20-5-00 - Locação de mão-de-obra temporária			
CÓDIGO E DESCRIÇÃO DA NATUREZA JURÍDICA 206-2 - Sociedade Empresária Limitada			
LOGRADOURO R ONILDO GOMES	NÚMERO 164	COMPLEMENTO *****	
CEP 65.968-000	BAIRRO/DISTRITO CENTRO	MUNICÍPIO CAMPESTRE DO MARANHAO	UF MA
ENDEREÇO ELETRÔNICO PLENOCONTABILIDADE@GMAIL.COM		TELEFONE (99) 8818-0878	
ENTE FEDERATIVO RESPONSÁVEL (EFR) *****			
SITUAÇÃO CADASTRAL ATIVA		DATA DA SITUAÇÃO CADASTRAL 06/10/2017	
MOTIVO DE SITUAÇÃO CADASTRAL			
SITUAÇÃO ESPECIAL *****		DATA DA SITUAÇÃO ESPECIAL *****	

Aprovado pela Instrução Normativa RFB nº 2.119, de 06 de dezembro de 2022.

Emitido no dia **22/04/2024** às **08:27:16** (data e hora de Brasília).

Página: 1/1

O. S. CONSTRUÇÕES LTDA - ME

CNPJ: 28.811.423/0001-00

Alteração Contratual n°. 01

Pelo presente instrumento particular de alteração contratual, os abaixo assinados:

Geziel Oliveira de Sousa

GEZIEL OLIVEIRA DE SOUSA, inscrito no Cadastro de Pessoa Física sob o número 291.291.958-45, nacionalidade brasileira, natural de Coroatá - MA, CASADO, Comunhão Parcial, nascido em 18/12/1976, encarregado de obras, Carteira de Identidade (RG): 554586967-SESP-MA, residente e domiciliado na RUA ONILDO GOMES, n° 164, prox. ao Banco Bradesco, CENTRO, Campestre do Maranhão-MA, CEP 65968000.

OSEIAS OLIVEIRA DE SOUSA, inscrito no Cadastro de Pessoa Física sob o número 018.033.143-46, nacionalidade brasileira, natural de Estreito - MA, CASADO, Comunhão Parcial, nascido em 06/04/1986, encarregado de obras, Carteira de Identidade (RG): 227484020024-GEJSPC-MA, residente e domiciliado na RUA ONILDO GOMES, n° 164, CENTRO, Campestre do Maranhão-MA, CEP 65968000.

Oseias Oliveira de Sousa

Únicos sócios da Empresa **O. S. CONSTRUÇÕES LTDA - ME**, com sede na Rua Onildo Gomes, n°. 164, Bairro Centro, CEP: 65.968-000, na cidade de Campestre do Maranhão - MA, registrada na Junta Comercial do Estado do Maranhão, sob o NIRE 21200977234 em 06/10/2017 e inscrita no CNPJ sob o n°. 28.811.423/0001-00, **resolvem assim: alterar e consolidar o contrato social.**

CLÁUSULA PRIMEIRA. A partir desta data o objeto social da sociedade passa a ser: 4120-4/00 - Construção de edifícios; 4211-1/02 - Pintura para sinalização em pistas rodoviárias e aeroportos; 4213-8/00 - Obras de urbanização - ruas, praças e calçadas; 4221-9/01 - Construção de barragens e represas para geração de energia elétrica; 4292-8/01 - Montagem de estruturas metálicas; 4292-8/02 - Obras de montagem industrial; 4299-5/01 - Construção de instalações esportivas e recreativas.

CERTIFICO O REGISTRO EM 10/01/2018 15:58 SOB Nº 20171351010. |
PROTOCOLO: 171351010 DE 29/12/2017. CÓDIGO DE VERIFICAÇÃO:
11800082635. NIRE: 21200977234.
O. S. CONSTRUÇÕES LTDA ME

JUCEMA

Lílian Theresa Rodrigues Mendonça
SECRETÁRIA-GERAL
SÃO LUÍS, 10/01/2018
www.empresafacil.ma.gov.br

À vista da modificação ora ajustada, consolida-se o contrato social, com a seguinte redação:

CLÁUSULA PRIMEIRA. O capital social é de R\$ 2.000,00 (Dois mil reais), dividido em 2.000 quotas de valor nominal de R\$ 1,00 (um real) cada uma, integralizadas em moeda corrente nacional pelos sócios, da seguinte forma:

SÓCIOS	Nº DE QUOTAS	VALOR UNITÁRIO	CAPITAL INTEGRALIZADO
GEZIEL OLIVEIRA DE SOUSA	1.000	R\$ 1,00	R\$ 1.000,00
OSEIAS OLIVEIRA DE SOUSA	1.000	R\$ 1,00	R\$ 1.000,00
TOTAL	2.000	R\$ 1,00	R\$ 2.000,00

CLÁUSULA SEGUNDA. A sociedade gira sob o nome empresarial de **O. S. CONSTRUÇÕES LTDA - ME**, com sede na Rua Onildo Gomes, nº. 164, Bairro Centro, CEP: 65.968-000, na cidade de Campestre do Maranhão - MA.

CLÁUSULA TERCEIRA. A sociedade tem o seguinte objeto social:

- 1 - Atividade Principal: Construção de edifícios, CNAE 4120-4/00.
- 2 - Atividade Secundária: Pintura para sinalização em pistas rodoviárias e aeroportos, CNAE 4211-1/02.
- 3 - Atividade Secundária: Obras de urbanização - ruas, praças e calçadas, CNAE 4213-8/00.
- 4 - Atividade Secundária: Construção de barragens e represas para geração de energia elétrica, CNAE 4221-9/01.
- 5 - Atividade Secundária: Montagem de estruturas metálicas, CNAE 4292-8/01.
- 6 - Atividade Secundária: Obras de montagem industrial, CNAE 4292-8/02.
- 7 - Atividade Secundária: Construção de instalações esportivas e recreativas, CNAE 4299-5/01.

CLÁUSULA QUARTA. A sociedade tem prazo de duração por tempo indeterminado e iniciou suas atividades em 22/09/2017.

CLÁUSULA QUINTA. As quotas da sociedade são indivisíveis e não poderão ser cedidas ou transferidas a terceiros no todo ou em parte, sem prévio e expresso consentimento do outro sócio, a quem fica assegurado, em igualdade de condições e

CERTIFICO O REGISTRO EM 10/01/2018 15:58 SOB Nº 20171351010. 2
PROTOCOLO: 171351010 DE 29/12/2017. CÓDIGO DE VERIFICAÇÃO:
11800082635. NIRE: 21200977234.
O. S. CONSTRUÇÕES LTDA ME

JUCEMA

Lílian Theresa Rodrigues Mendonça
SECRETÁRIA-GERAL
SÃO LUÍS, 10/01/2018
www.empresafacil.ma.gov.br

preço, direito de preferência para sua aquisição, se postas à venda, formalizando, se realizada a cessão delas, a alteração contratual pertinente.

CLÁUSULA SEXTA. A responsabilidade de cada sócio é restrita ao valor de suas quotas, mas todos respondem solidariamente pela integralização do capital social.

CLÁUSULA SÉTIMA. A administração da sociedade será exercida isoladamente pelo sócio **GEZIEL OLIVEIRA DE SOUSA**, com os poderes e atribuições de representação ativa e passiva na sociedade, judicial e extrajudicialmente, podendo praticar todos os atos compreendidos no objeto social, sempre de interesse da sociedade, autorizado o uso do nome empresarial, vedado, no entanto, fazê-lo em atividades estranhas ao interesse social ou assumir obrigações seja em favor de qualquer dos quotistas ou de terceiros.

§ 1º A sociedade poderá ser administrada por pessoa não sócia conforme determina o Art. 1.060 da Lei 10.406/2002, com aprovação dos titulares do capital social e designado em ato separado.

§ 2º No exercício da administração, os administradores terão direito a uma retirada mensal, a título de pró-labore, cujo valor será definido de comum acordo entre os sócios.

CLÁUSULA OITAVA. Ao término de cada exercício social, em 31 de dezembro, o administrador prestará contas justificadas de sua administração, procedendo à elaboração do inventário, do balanço patrimonial e do balanço de resultado econômico, cabendo aos sócios, na proporção de suas quotas, os lucros ou perdas apuradas.

Parágrafo 1º: Cada quotista receberá uma cópia do balanço do exercício e se não houver reclamação ou impugnação do mesmo dentro de 30 dias, será considerado aprovado;

Parágrafo 2º: Nos quatro meses seguintes ao término do exercício social, os sócios deliberarão sobre as contas e designarão administradores quando for o caso;

CLÁUSULA NONA. Retirando-se, falecendo ou interditado qualquer sócio, a sociedade não se dissolverá, continuará

CERTIFICO O REGISTRO EM 10/01/2018 15:58 SOB Nº 20171351010. 3
PROTOCOLO: 171351010 DE 29/12/2017. CÓDIGO DE VERIFICAÇÃO:
11800082635. NIRE: 21200977234.
O. S. CONSTRUÇÕES LTDA ME

JUCEMA

Lílian Theresa Rodrigues Mendonça
SECRETÁRIA-GERAL
SÃO LUÍS, 10/01/2018
www.empresafacil.ma.gov.br

suas atividades com herdeiros, sucessores e o incapaz, desde que autorizado legalmente. Inexistindo interesse na continuidade da sociedade esta será liquidada após a apuração do Balanço Patrimonial na data do evento. O resultado positivo ou negativo será distribuído ou suportado pelos sócios na proporção de suas quotas. Em nenhuma hipótese a sociedade poderá continuar com apenas um sócio por mais de 180 (cento e oitenta) dias.

Parágrafo Único. O mesmo procedimento será adotado em outros casos em que a sociedade se resolva em relação a seu sócio.

CLÁUSULA DÉCIMA. O administrador declara, sob as penas da lei, que não está impedido de exercer a administração da sociedade, por lei especial, ou em virtude de condenação criminal, ou por se encontrar sob os efeitos dela, a pena que vede, ainda que temporariamente o acesso a cargos públicos, ou por crime falimentar de prevaricação, peita ou suborno, concussão, peculato ou contra a economia popular, contra o sistema financeiro nacional, contra normas de defesa da concorrência, contra as relações de consumo, fé pública, ou propriedade. (Art. 1.011, § 1º, CC/2002).

CLÁUSULA DÉCIMA PRIMEIRA. Fica eleito o foro da cidade de Campestre do Maranhão - MA, para o exercício e o cumprimento dos direitos e obrigações resultantes deste contrato.

E, por se acharem em perfeito acordo em tudo quando neste instrumento particular foi lavrado, obrigam-se a cumprir o presente contrato assinando-o em única via, destinado ao registro e arquivamento na Junta Comercial do Estado do Maranhão, para que produza os efeitos legais.

Campestre do Maranhão - MA ,21 de dezembro de 2017.

GEZIEL OLIVEIRA DE SOUSA
Sócio/Administrador

JOSEIAS OLIVEIRA DE SOUSA
Sócio

JUCEMA

CERTIFICO O REGISTRO EM 10/01/2018 15:58 SOB Nº 20171351010.
PROTOCOLO: 171351010 DE 29/12/2017. CÓDIGO DE VERIFICAÇÃO:
11800082635. NIRE: 21200977234.

4

O. S. CONSTRUÇÕES LTDA ME

Lílian Theresa Rodrigues Mendonça
SECRETÁRIA-GERAL
SÃO LUÍS, 10/01/2018
www.empresafacil.ma.gov.br

CONTRATO DE CONSTITUIÇÃO DA " O. S. CONSTRUÇÕES LTDA "

Pelo presente instrumento particular de Contrato Social:

GEZIEL OLIVEIRA DE SOUSA, inscrito(a) no Cadastro de Pessoa Física sob o número 29129195845, nacionalidade brasileira, natural de Coroatá - MA, CASADO(A), Comunhão Parcial, nascido(a) em 18/12/1976, encarregado de obras, Carteira de Identidade (RG) : 554586967-SESP-MA, residente e domiciliado na(o) RUA ONILDO GOMES, nº 164, prox. ao banco bradesco, CENTRO, Campestre do Maranhão-MA, CEP 65968000.

OSEIAS OLIVEIRA DE SOUSA, inscrito(a) no Cadastro de Pessoa Física sob o número 01803314346, nacionalidade brasileira, natural de Estreito - MA, CASADO(A), Comunhão Parcial, nascido(a) em 06/04/1986, encarregado de obras, Carteira de Identidade (RG) : 227484020024-GEJSPC-MA, residente e domiciliado na(o) RUA ONILDO GOMES, nº 164, CENTRO, Campestre do Maranhão-MA, CEP 65968000.

Resolvem, em comum acordo, constituir uma sociedade limitada, nos termos da Lei n.º 10.406/2002, mediante as condições e cláusulas seguintes:

DO NOME EMPRESARIAL, DA SEDE E DAS FILIAIS

CLÁUSULA PRIMEIRA. A sociedade girará sob o nome empresarial de O. S. CONSTRUÇÕES LTDA e terá sede na RUA ONILDO GOMES, 164, CENTRO, Campestre do Maranhão, MA, CEP 65968000 e usará a expressão O S CONSTRUÇOES como nome fantasia podendo, todavia estabelecer filiais, agências ou sucursais em qualquer ponto do território nacional ou fora dele mediante alteração assinada por todos os sócios.

DO OBJETO SOCIAL

CLÁUSULA SEGUNDA. A sociedade terá o seguinte objeto social: ESTÁ EMPRESA PRESTARÁ OS SEGUINTE SERVIÇOS DE CONSTRUÇÃO CIVIL, CONSTRUÇÃO DE EDIFÍCIOS, INCORPORAÇÃO DE EMPREENDIMENTOS IMOBILIÁRIOS, PINTURAS PARA SINALIZAÇÃO EM PISTAS RODOVIÁRIAS E AEROPORTOS, OBRAS DE URBANIZAÇÃO - RUAS, PRAÇAS E CALÇADAS, CONSTRUÇÃO DE BARRAGENS E REPRESAS PARA GERAÇÃO DE ENERGIA ELÉTRICA, MONTAGEM DE ESTRUTURAS METÁLICAS, OBRAS DE MONTAGEM INDUSTRIAL E CONSTRUÇÃO DE INSTALAÇÕES ESPORTIVAS E RECREATIVAS.

- 1 - Atividade Principal: Construção de edifícios, CNAE 4120-4/00.
- 2 - Atividade Secundária: Incorporação de empreendimentos imobiliários , CNAE 4110-7/00.
- 3 - Atividade Secundária: Pintura para sinalização em pistas rodoviárias e aeroportos , CNAE 4211-1/02.
- 4 - Atividade Secundária: Obras de urbanização - ruas, praças e calçadas , CNAE 4213-8/00.
- 5 - Atividade Secundária: Construção de barragens e represas para geração de energia elétrica ,

CERTIFICO O REGISTRO EM 06/10/2017 14:25 SOB Nº 21200977234.
PROTOCOLO: 171167651 DE 20/09/2017. CÓDIGO DE VERIFICAÇÃO:
11703917207. NIRE: 21200977234.
O. S. CONSTRUÇÕES LTDA

JUCEMA

Lilian Theresa Rodrigues Mendonça
SECRETÁRIA-GERAL
SÃO LUÍS, 06/10/2017
www.empresafacil.ma.gov.br

CNAE 4221-9/01.

6 - Atividade Secundária: Montagem de estruturas metálicas , CNAE 4292-8/01.

7 - Atividade Secundária: Obras de montagem industrial , CNAE 4292-8/02.

8 - Atividade Secundária: Construção de instalações esportivas e recreativas , CNAE 4299-5/01.

DO PRAZO DE DURAÇÃO

CLÁUSULA TERCEIRA. A sociedade iniciará suas atividades na data do arquivamento deste ato na Junta Comercial do Estado do Maranhão e seu prazo de duração é indeterminado.

DO CAPITAL SOCIAL

CLÁUSULA QUARTA. O capital social será de R\$ 2.000,00 (Dois mil reais), dividido em 2.000 quotas de valor nominal de R\$ 1,00 (um real) cada uma, sendo integralizadas neste ato em moeda corrente nacional pelos sócios, da seguinte forma:

Sócio	Nº DE QUOTAS	VALOR UNITÁRIO	CAPITAL INTEGRALIZADO
GEZIEL OLIVEIRA DE SOUSA	1.000	R\$ 1,00	R\$ 1.000,00
OSEIAS OLIVEIRA DE SOUSA	1.000	R\$ 1,00	R\$ 1.000,00
TOTAL	2.000	R\$ 1,00	R\$ 2.000,00

DAS QUOTAS DA SOCIEDADE

CLÁUSULA QUINTA. As quotas da sociedade são indivisíveis e não poderão ser cedidas ou transferidas a terceiros no todo ou em parte, sem prévio e expreso consentimento do outro sócio, a quem fica assegurado, em igualdade de condições e preço, direito de preferência para sua aquisição, se postas à venda, formalizando, se realizada a cessão delas, a alteração contratual pertinente.

DA RESPONSABILIDADE

CLÁUSULA SEXTA. A responsabilidade de cada sócio é restrita ao valor de suas quotas, mas todos respondem solidariamente pela integralização do capital social.

DA ADMINISTRAÇÃO E DO PRO LABORE

CLÁUSULA SÉTIMA. A administração da sociedade será exercida isoladamente pelo sócio **GI ZIEL OLIVEIRA DE SOUSA**, com os poderes e atribuições de representação ativa e passiva na sociedade, judicial e extrajudicialmente, podendo praticar todos os atos compreendidos no objeto social, sempre de interesse da sociedade, autorizado o uso do nome empresarial, vedado, no entanto, fazê-lo em atividades estranhas ao interesse social ou assumir obrigações seja em favor de qualquer dos quotistas ou de terceiros.

CERTIFICO O REGISTRO EM 06/10/2017 14:25 SOB Nº 21200977234.
PROTOCOLO: 171167651 DE 20/09/2017. CÓDIGO DE VERIFICAÇÃO:
11703917207. NIRE: 21200977234.
O. S. CONSTRUÇÕES LTDA

JUCEMA

Lílian Theresa Rodrigues Mendonça
SECRETÁRIA-GERAL
SÃO LUÍS, 06/10/2017
www.empresafacil.ma.gov.br

§ 1º Fica facultada a nomeação de administradores não pertencentes ao quadro societário, desde que aprovada por 2/3 dos sócios, nos termos do art. 1.061 da Lei nº 10.046/2002.

§ 2º No exercício da administração, os administradores terão direito a uma retirada mensal, a título de pro labore, cujo valor será definido de comum acordo entre os sócios.

DO EXERCÍCIO SOCIAL, BALANÇO PATRIMONIAL DOS LUCROS E PERDAS

CLÁUSULA OITAVA. O exercício social encerrará em 31 de dezembro de cada ano, quando o(s) administrador(es) prestará(ão) contas justificadas de sua administração, procedendo à elaboração do inventário, do balanço patrimonial e do resultado econômico, cabendo aos sócios, na proporção de suas quotas, os lucros ou perdas apurados. Nos quatro meses seguintes ao término do exercício social, os sócios deliberarão sobre as contas e designarão administrador(es) quando for o caso.

DA RETIRADA OU FALECIMENTO DE SÓCIO

CLÁUSULA NONA. Retirando-se, falecendo ou interditado qualquer sócio, a sociedade não se dissolverá, continuará suas atividades com herdeiros, sucessores e o incapaz, desde que autorizado legalmente. Inexistindo interesse na continuidade da sociedade esta será liquidada após a apuração do Balanço Patrimonial na data do evento. O resultado positivo ou negativo será distribuído ou suportado pelos sócios na proporção de suas quotas. Em nenhuma hipótese a sociedade poderá continuar com apenas um sócio por mais de 180 (cento e oitenta) dias. Parágrafo Único. O mesmo procedimento será adotado em outros casos em que a sociedade se resolva em relação a seu sócio.

DO DESIMPEDIMENTO

CLÁUSULA DÉCIMA. O(s) administrador(es) declara(m), sob as penas da lei, que não está(ão) impedido(s) de exercer(em) a administração da sociedade, por lei especial ou em virtude de condenação criminal, ou por se encontrar(em) sob os efeitos dela, a pena que vede, ainda que temporariamente, o acesso a cargos públicos, ou por crime falimentar, de prevaricação, peita ou suborno, concussão, peculato ou contra a economia popular, contra o sistema financeiro nacional, contra normas de defesa da concorrência, contra as relações de consumo, fé pública ou propriedade. (Art. 1.011, § 1º, CC/2002).

CERTIFICO O REGISTRO EM 06/10/2017 14:25 SOB Nº 21200977234.
PROTOCOLO: 171167651 DE 20/09/2017. CÓDIGO DE VERIFICAÇÃO:
11703917207. NIRE: 21200977234.
O. S. CONSTRUÇÕES LTDA

JUCEMA

Lílian Theresa Rodrigues Mendonça
SECRETÁRIA-GERAL
SÃO LUÍS, 06/10/2017
www.empresafacil.ma.gov.br

DO FORO

CLÁUSULA DÉCIMA PRIMEIRA. Fica eleito o foro da cidade de Campestre do Maranhão , para o exercício e o cumprimento dos direitos e obrigações resultantes deste contrato.

E, por se acharem em perfeito acordo em tudo quando neste instrumento particular foi lavrado, obrigam-se a cumprir o presente contrato assinando-o em única via, destinado ao registro e arquivamento na Junta Comercial do Estado do Maranhão, para que produza os efeitos legais.

Campestre do Maranhão , 22 de 09 de 2017

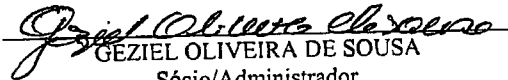
GEZIEL OLIVEIRA DE SOUSA
Sócio/Administrador

OSEIAS OLIVEIRA DE SOUSA
Sócio

JUCEMA

CERTIFICO O REGISTRO EM 06/10/2017 14:25 SOB Nº 21200977234.
PROTOCOLO: 171167651 DE 20/09/2017. CÓDIGO DE VERIFICAÇÃO:
11703917207. NIRE: 21200977234.
O. S. CONSTRUÇÕES LTDA

Lílian Theresa Rodrigues Mendonça
SECRETÁRIA-GERAL
SÃO LUÍS, 06/10/2017
www.empresafacil.ma.gov.br

Página 1 de 6

**2ª ALTERAÇÃO CONTRATUAL DA SOCIEDADE LIMITADA
"O. S. CONSTRUÇÕES LTDA - ME"**

Pelo presente instrumento particular de contrato social os sócios abaixo assinados:

GEZIEL OLIVEIRA DE SOUSA, brasileiro, casado, encarregado de Obras, portador do RG n.º 554586967 SESP/MA e CPF n.º 291.291.598-45, nascido em 18/12/1976, residente e domiciliado nesta cidade de Campestre do Maranhão, Estado do Maranhão, na Rua Onildo Gomes, n.º 164, Centro, CEP: 65968-000.

OSEIAS OLIVEIRA DE SOUSA, brasileiro, casado, encarregado de obras, portador RG n.º 227484020024 GEJUSPC/MA e CPF n.º 01803314346, nascido em 06/04/1986, residente e domiciliado nesta cidade de Campestre do Maranhão, Estado do Maranhão, na Rua Onildo Gomes, n.º 164, Centro, CEP: 65968-000.

Únicos sócios da sociedade limitada denominada **O. S. CONSTRUÇÕES LTDA - ME**, com sede e domicílio na Rua Onildo Gomes, n.º 164, Centro, CEP: 65968-000, Campestre do Maranhão, Estado do Maranhão, registrada na Junta Comercial do Estado do Maranhão, sob o NIRE **21200977234** por despacho do dia 06/10/2017, e inscrição no CNPJ sob n.º **28.811.423/0001-00**, **resolvem promover a presente alteração e consolidação:**

DAS ALTERAÇÕES DO CONTRATO SOCIAL

CLÁUSULA PRIMEIRA - Admite-se na sociedade **GEZIEL OLIVEIRA DE SOUSA JUNIOR**, brasileiro, Solteiro, nascido em 19/07/1998, estudante, portador do **D.I. n.º 045532172012-9** SSP-MA, e **CPF n.º 611.489.333-60**, residente e domiciliado na Rua Onildo Gomes, n.º 164, Centro, Campestre do Maranhão - MA, CEP 65968-000.

CLÁUSULA SEGUNDA - Retira-se da sociedade **OSEIAS OLIVEIRA DE SOUSA**, possuidor de 1.000 (mil) quotas de R\$ 1,00 (hum real) cada uma, no total de R\$ 1.000,00 (mil reais), e, neste ato cede e transfere 1.000 (mil) quotas, no valor nominal de R\$ 1.000,00 (mil reais) ao sócio **GEZIEL OLIVEIRA DE SOUSA JUNIOR**, dando-lhe plena e rasa quitação, sem nada mais a reclamar de direitos na sociedade, em juízo ou fora dele.

CLÁUSULA TERCEIRA - Inclui-se como atividade Secundaria: Locação de mão-de-obra temporária CNAE 7820-5/00.

**2ª ALTERAÇÃO CONTRATUAL DA SOCIEDADE LIMITADA
“O. S. CONSTRUÇÕES LTDA - ME”**

CLÁUSULA QUARTA - Com a transferência das quotas do sócio, o capital social fica distribuído da seguinte forma:

SÓCIOS	QUOTAS	VALOR (R\$)	%
GEZIEL OLIVEIRA DE SOUSA	1.000	1.000,00	50,00
GEZIEL OLIVEIRA DE SOUSA JUNIOR	1.000	1.000,00	50,00
TOTAL	2.000	2.000,00	100,00

CLÁUSULA QUINTA - A responsabilidade de cada sócio é restrita ao valor de suas quotas, mas todos respondem solidariamente pela integralização do capital social.

CLÁUSULA SEXTA - A administração da sociedade caberá ao sócio **GEZIEL OLIVEIRA DE SOUSA** com os poderes e atribuições de representar a sociedade em todos os atos, autorizado o uso do nome empresarial, vedado, no entanto, em atividades estranhas ao interesse social ou assumir obrigações seja em favor de qualquer dos quotistas ou de terceiros, bem como onerar ou alienar bens imóveis da sociedade, sem autorização do outro sócio.

CLÁUSULA SÉTIMA - O administrador, já qualificado, declara, sob as penas da lei, que não está impedido de exercer a administração da sociedade, por lei especial, ou em virtude de condenação criminal, ou por se encontrar sob os efeitos dela, a pena que vede, ainda que temporariamente, o acesso a cargos públicos; ou por crime falimentar, de prevaricação, peita ou suborno, concussão, peculato, ou contra a economia popular, contra o sistema financeiro nacional, contra normas de defesa da concorrência, contra as relações de consumo, fé pública, ou a propriedade.

À VISTA DA MODIFICAÇÃO ORA AJUSTADA CONSOLIDA-SE O CONTRATO SOCIAL COM A SEGUINTE REDAÇÃO:

DO NOME EMPRESARIAL E DA SEDE

CLÁUSULA PRIMEIRA - A sociedade gira sob o nome empresarial **O. S. CONSTRUÇÕES LTDA - ME**, e têm sede e domicílio na Rua Onildo Gomes, n° 164, Centro, CEP: 65968-000, Campestre do Maranhão, Estado do Maranhão.

2ª ALTERAÇÃO CONTRATUAL DA SOCIEDADE LIMITADA “O. S. CONSTRUÇÕES LTDA - ME”

DO CAPITAL SOCIAL

CLÁUSULA SEGUNDA – O capital social é de R\$ 2.000,00 (Dois mil reais), divididos em 2.000 (Duas mil) quotas de valor nominal de R\$ 1,00 (um real) cada uma, integralizados em moeda corrente do País, pelo sócio:

SÓCIOS	QUOTAS	VALOR (R\$)	%
GEZIEL OLIVEIRA DE SOUSA	1.000	1.000,00	50,00
GEZIEL OLIVEIRA DE SOUSA JUNIOR	1.000	1.000,00	50,00
TOTAL	2.000	2.000,00	100,00

DO OBJETO SOCIAL

CLÁUSULA TERCEIRA – A sociedade tem por objeto os CNAE's:

- Atividade Principal: Construção de Edifícios, CNAE 4120/00
- Atividade Secundaria: Pintura para sinalização em pistas rodoviárias e aeroportos, CNAE 211-1/02
- Atividade Secundaria: Incorporação de Empreendimentos imobiliários CNAE 4110-7/00
- Atividade Secundaria: Obras de Urbanização – ruas, praças e calçadas CNAE 4213-8/
- Atividade Secundaria: Construção de Barragens e represas para geração de energia elétrica CNAE 4221-9
- Atividade Secundaria; Montagem de Estruturas metálicas, CNAE 4292-8/01
- Atividade Secundaria: Obras de Montagem Industrial CNAE 4292-8/02
- Atividade Secundaria: Construção de Instalações Esportivas e Recreativas CNAE 4299-5/01
- Atividade Secundaria: Locação de mão-de-obra temporária CNAE 7820-5/00

DO PRAZO DE DURAÇÃO

CLÁUSULA QUARTA – A sociedade iniciou suas atividades em 22/09/2017, e seu prazo de duração é por tempo indeterminado.

DAS QUOTAS DA SOCIEDADE

CLÁUSULA QUINTA – As quotas são indivisíveis e não poderão ser cedidas ou transferidas a terceiros sem o consentimento do outro sócio, a quem fica assegurado, em igualdade de condições e preço direito de preferência para a sua aquisição se postas à venda, formalizando, se realizada a cessão delas, a alteração contratual pertinente.

Página 4 de 6

**2ª ALTERAÇÃO CONTRATUAL DA SOCIEDADE LIMITADA
"O. S. CONSTRUÇÕES LTDA - ME"**

DA RESPONSABILIDADE

CLÁUSULA SEXTA – A responsabilidade de cada sócio é restrita ao valor de suas quotas, mas todos respondem solidariamente pela integralização do capital social.

DA ADMINISTRAÇÃO E DO PRÓ-LABORE

CLÁUSULA SÉTIMA – A administração da sociedade cabe ao sócio **GEZIEL OLIVEIRA DE SOUSA**, com os poderes e atribuições de representar a sociedade, autorizada o uso do nome empresarial, vedada, no entanto, em atividades estranhas ao interesse social ou assumir obrigações seja em favor de qualquer dos quotistas ou de terceiros, bem como onerar ou alienar bens imóveis da sociedade, sem autorização do outro sócio.

Parágrafo Único – Os sócios poderão em nome da sociedade nomear procurador, para prática de atos administrativos, mediante instrumento público ou particular que defina os respectivos poderes.

DO EXERCÍCIO SOCIAL, BALANÇO PATRIMONIAL DOS LUCROS E PERDAS

CLÁUSULA OITAVA – Ao término de cada exercício social, em 31 de dezembro, o administrador prestará contas justificadas de sua administração, procedendo à elaboração do inventário, do balanço patrimonial e do balanço de resultado econômico, cabendo aos sócios, na proporção de suas quotas, os lucros ou perdas apuradas.

CLÁUSULA NONA – Nos quatro meses seguintes ao término do exercício social, os sócios deliberarão sobre as contas e designarão administrador(es) quando for o caso.

DAS FILIAIS

CLÁUSULA DÉCIMA – A sociedade poderá a qualquer tempo, abrir ou fechar filial ou outra dependência, mediante alteração contratual assinada por todos os sócios.

DA RETIRADA OU FALECIMENTO DE SÓCIO

CLÁUSULA DÉCIMA PRIMEIRA – Os sócios poderão, de comum acordo, fixar retirada mensal, a título de "pró-labore", observadas as disposições regulamentares pertinentes.

2ª ALTERAÇÃO CONTRATUAL DA SOCIEDADE LIMITADA “O. S. CONSTRUÇÕES LTDA - ME”

CLÁUSULA DÉCIMA SEGUNDA – Falecendo ou interditando qualquer sócio, a sociedade continuará suas atividades com os herdeiros, sucessores e o incapaz. Não sendo possível ou inexistindo interesse destes ou do(s) sócio(s) remanescentes(s), o valor de seus haveres será apurado e liquidado com base na situação patrimonial da sociedade, à data da resolução, verificada em balanço especialmente levantado.

Parágrafo primeiro – O mesmo procedimento será adotado em outros casos em que a sociedade se resolva em relação a seu sócio.

DO DESIMPEDIMENTO

CLÁUSULA DÉCIMA TERCEIRA – O administrador, já qualificado, declara, sob as penas da lei, que não está impedido de exercer a administração da sociedade, por lei especial, ou em virtude de condenação criminal, ou por se encontrar sob os efeitos dela, a pena que vede, ainda que temporariamente, o acesso a cargos públicos; ou por crime falimentar, de prevaricação, peita ou suborno, concussão, peculato, ou contra a economia popular, contra o sistema financeiro nacional, contra normas de defesa da concorrência, contra as relações de consumo, fé pública, ou a propriedade.

DO FORO

CLÁUSULA DÉCIMA QUARTA – Fica eleito o foro da cidade de **Campestre do Maranhão, Estado do Maranhão**, para o exercício e o cumprimento dos direitos e obrigações resultantes deste contrato.

E, por se acharem em perfeito acordo em tudo quando neste instrumento particular foi lavrado, obrigam-se a cumprir o presente contrato assinando-o em única via, destinado ao registro e arquivamento na Junta Comercial do Estado do Maranhão, para que produza os efeitos legais.

Campestre do Maranhão - MA, 18 de fevereiro de 2020.



ASSINATURA ELETRÔNICA

Certificamos que o ato da empresa O. S. CONSTRUÇÕES LTDA - ME consta assinado digitalmente por:

IDENTIFICAÇÃO DO(S) ASSINANTE(S)	
CPF	Nome
04176549360	REINALDO MARINHO GOMES

CERTIFICO O REGISTRO EM 10/03/2020 13:10 SOB Nº 20200142542.
PROTOCOLO: 200142542 DE 19/02/2020. CÓDIGO DE VERIFICAÇÃO:
12001110802. NIRE: 21200977234.
O. S. CONSTRUÇÕES LTDA - ME

JUCEMA

Lílian Theresa Rodrigues Mendonça
SECRETÁRIA-GERAL
SÃO LUÍS, 10/03/2020
www.empresafacil.ma.gov.br

**3ª ALTERAÇÃO CONTRATUAL DA EMPRESA
O.S. CONSTRUÇÕES LTDA – ME
CNPJ 28.811.423/0001-00**

Pelo presente instrumento particular,

GEZIEL OLIVEIRA DE SOUSA, brasileiro, casado, empresário, portador do RG nº 554586967 – SESP-MA, e CPF nº 291.291.958-45, nascido em 18/12/1976, residente e domiciliado na Rua Onildo Gomes, Centro, nº 164, CEP 65.968.000, Campestre do Maranhão – Ma

GEZIEL OLIVEIRA DE SOUSA JÚNIOR, brasileiro, casado, encarregado de obras, portador do RG nº 045532172012-9 SESP-MA e CPF nº 611.489.333-60, nascido em 19/07/1998, residente e domiciliado na Rua Onildo Gomes, nº 164, CEP 65.968.000, Campestre do Maranhão – Ma

Únicos sócios da sociedade limitada denominada **O. S. CONSTRUÇÕES LTDA-ME**, com sede e domicílio na Rua Onildo Gomes, nº164, Centro, Cep: 65968-000, Campestre do Maranhão – MA, registrada na Junta Comercial do Estado do Maranhão, sob NIRE **21200977234** por despacho do dia 06/10/2017, e inscrição no CNPJ sob nº **28.811.423/0001-00**, **resolvem promover a presente alteração e consolidação:**

DAS ALTERAÇÕES DO CONTRATO SOCIAL

CLÁUSULA PRIMEIRA – Altera-se o capital de R\$ 2.000,00(dos mil reais) para R\$ 200.000,00 (duzentos mil reais) dividido em 200.000 (duzentas mil) quotas de R\$ 1,00 (um real), cujo aumento no valor de R\$ 198.000,00(cento e noventa e oito mil reais) é integralizado neste ato em moeda corrente do país e assim distribuído: **GEZIEL OLIVEIRA DE SOUSA** com R\$ 100.000,00 e **GEZIEL OLIVEIRA DE SOUSA JÚNIOR** com R\$ 100.000,00.

CLÁUSULA SEGUNDA – As demais cláusulas vigentes permanecem inalteradas

Campestre do Maranhão – Maranhão – 02/06/2021.



GEZIEL OLIVEIRA DE SOUSA

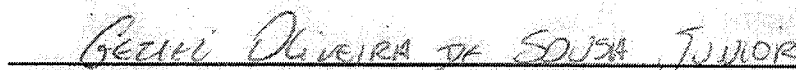

GEZIEL OLIVEIRA DE SOUSA JÚNIOR



ASSINATURA ELETRÔNICA

Certificamos que o ato da empresa O. S. CONSTRUÇÕES LTDA - ME consta assinado digitalmente por:

IDENTIFICAÇÃO DO(S) ASSINANTE(S)	
CPF	Nome
03626748332	ELANDRO DA SILVA COSTA
29129195845	GEZIEL OLIVEIRA DE SOUSA

CERTIFICO O REGISTRO EM 07/06/2021 17:13 SOB N° 20210749792.
PROTOCOLO: 210749792 DE 03/06/2021.
CÓDIGO DE VERIFICAÇÃO: 12103969355. CNPJ DA SEDE: 28811423000100.
NIRE: 21200977234. COM EFEITOS DO REGISTRO EM: 07/06/2021.
O. S. CONSTRUÇÕES LTDA - ME

JUCEMA

LÍLIAN THERESA RODRIGUES MENDONÇA
SECRETÁRIA-GERAL
www.empresafacil.ma.gov.br

A validade deste documento, se impresso, fica sujeito à comprovação de sua autenticidade nos respectivos portais, informando seus respectivos códigos de verificação.

ALVARÁ DE LOCALIZAÇÃO E FUNCIONAMENTO

Inscrição Municipal 808 CPF/CNPJ 28.811.423/0001-00 Data da Constituição 06/10/2017 Data de Registro 08/04/2024 Nº do Alvará 0080/2024

Razão Social
O. S. CONSTRUCOES LTDA
Nome Fantasia
O S CONSTRUCOES

Localização
RUA ONILDO GOMES N°164
CENTRO
65968-000
CAMPESTRE DO MARANHÃO

Inscrição Estadual

Objeto Principal da Empresa
CNAE - CÓDIGO E DESCRIÇÃO DA ATIVIDADE ECONÔMICA PRINCIPAL
41.20-4-00 - Construção de edifícios

CÓDIGO E DESCRIÇÃO DAS ATIVIDADES ECONÔMICAS SECUNDÁRIAS
42.11-1-02 - Pintura para sinalização em pistas rodoviárias e aeroportos
42.13-8-00 - Obras de urbanização - ruas, praças e calçadas
42.21-9-01 - Construção de barragens e represas para geração de energia elétrica
42.92-8-01 - Montagem de estruturas metálicas
42.92-8-02 - Obras de montagem industrial
42.99-5-01 - Construção de instalações esportivas e recreativas
78.20-5-00 - Locação de mão-de-obra temporária

Complemento

Este contribuinte está autorizado a desenvolver as atividades acima elencadas e firma compromisso, sob as penas da lei, de que conhece e atende os requisitos legais exigidos para funcionamento e exercício das atividades econômicas constantes do objeto social, no que respeita ao uso e ocupação do solo, as atividades domiciliares e restrições ao uso de espaços públicos, segurança sanitária, ambiental e de prevenção contra incêndio e pânico. O contribuinte reconhece que o não atendimento a estes requisitos acarretará a suspensão e a cassação subsequente do Alvará de Funcionamento, nos termos da legislação vigente.

ALVARÁ VÁLIDO ATÉ: 31/12/2024

NOTA

ESTE ALVARÁ É VÁLIDO ATÉ 31/12/2024, SOMENTE PARA A LOCALIZAÇÃO E ATIVIDADE(S) ACIMA DISCRIMINADA(S). O PRESENTE DEVE SER AFIXADO EM LOCAL VISÍVEL E ACESSÍVEL A FISCALIZAÇÃO.

EMITIDO EM: 08/04/2024

Samuel Senna Rodrigues
Diretor do Departamento de Administração Fazendária

REPÚBLICA FEDERATIVA DO BRASIL

ESTADO DO MARANHÃO

SECRETARIA DE ESTADO DA SEGURANÇA PÚBLICA
DELEGACIA GERAL DE POLÍCIA CIVIL
INSTITUTO DE IDENTIFICAÇÃO

NOME GEZIEL OLIVEIRA DE SOUSA



FILIAÇÃO
JOSÉ BONIFÁCIO DE SOUSA E MARIA DO
SOCORRO OLIVEIRA DE SOUSA

DATA NASCIMENTO 18/12/1976 ORGÃO EXPEDIDOR SSP/MA FATOR RH **
NATURALIDADE CORDATA - MA
OBSERVAÇÃO

Geziel Oliveira de Sousa
ASSINATURA DO TITULAR

CARTEIRA DE IDENTIDADE

LEI Nº 7.116 DE 29 DE AGOSTO DE 1983

CPF 29129195845 DNI P-124 VIA-02
REGISTRO GERAL 000055458696-7 DATA DE EXPEDIÇÃO 18/11/2019
REGISTRO CIVIL
CASAM. N.01582 FLS. 71 LIV. 06 JOÃO LISBOA MA 2 OFC

ELEITOR / ZONA / SEC CTPS / SERIE / UF
027850591155/046/0057 14775 /00011/MA
NIS / PIS / PASEP IDENTIDADE PROFISSIONAL

CERT. MILITAR
980160
CNP

CNS
126277832640004



MA1807419257

Lucio Flávia Alcante
LUCIO FLÁVIA ALCANTE

VALIDA EM TODO O TERRITÓRIO NACIONAL



MINISTÉRIO DA FAZENDA
Secretaria da Receita Federal do Brasil
Procuradoria-Geral da Fazenda Nacional

**CERTIDÃO POSITIVA COM EFEITOS DE NEGATIVA DE DÉBITOS RELATIVOS AOS TRIBUTOS
FEDERAIS E À DÍVIDA ATIVA DA UNIÃO**

Nome: O. S. CONSTRUCOES LTDA
CNPJ: 28.811.423/0001-00

Ressalvado o direito de a Fazenda Nacional cobrar e inscrever quaisquer débitos de responsabilidade do sujeito passivo acima identificado que vierem a ser apuradas, é certificado que:

1. constam débitos administrados pela Secretaria da Receita Federal do Brasil (RFB) com exigibilidade suspensa nos termos do art. 151 da Lei nº 5.172, de 25 de outubro de 1966 - Código Tributário Nacional (CTN), ou objeto de decisão judicial que determina sua desconsideração para fins de certificação da regularidade fiscal, ou ainda não vencidos; e
2. não constam inscrições em Dívida Ativa da União (DAU) na Procuradoria-Geral da Fazenda Nacional (PGFN).

Conforme disposto nos arts. 205 e 206 do CTN, este documento tem os mesmos efeitos da certidão negativa.

Esta certidão é válida para o estabelecimento matriz e suas filiais e, no caso de ente federativo, para todos os órgãos e fundos públicos da administração direta a ele vinculados. Refere-se à situação do sujeito passivo no âmbito da RFB e da PGFN e abrange inclusive as contribuições sociais previstas nas alíneas 'a' a 'd' do parágrafo único do art. 11 da Lei nº 8.212, de 24 de julho de 1991.

A aceitação desta certidão está condicionada à verificação de sua autenticidade na Internet, nos endereços <<http://rfb.gov.br>> ou <<http://www.pgfn.gov.br>>.

Certidão emitida gratuitamente com base na Portaria Conjunta RFB/PGFN nº 1.751, de 2/10/2014.

Emitida às 10:53:32 do dia 05/03/2024 <hora e data de Brasília>.

Válida até 01/09/2024.

Código de controle da certidão: **A210.6794.8151.6049**

Qualquer rasura ou emenda invalidará este documento.



**GOVERNO DO ESTADO DO MARANHÃO
SECRETARIA DE ESTADO DA FAZENDA**

CERTIDÃO NEGATIVA DE DÉBITO

Nº Certidão: 084013/24

Data da

05/03/2024 13:16:44

Inscrição Estadual: 125442688

CPF/CNPJ: 28811423000100

Razão Social: O S CONSTRUCOES LTDA ME

Endereço: RUA ONILDO GOMES, 164 CEP: 65968000 - CENTRO

Telefone: (99)88180878

Município: CAMPESTRE DO MARANHAO

UF: MA

Certificamos que, após a realização das consultas procedidas no sistema desta Secretaria, substanciado pelos artigos 240 a 242, da lei nº 7.799, de 19/12/2002 e disposto no artigo 205 da lei nº 5.172, de 25 de outubro de 1966 (Código Tributário Nacional), não constam débitos relativos aos tributos estaduais, administrados por esta Secretaria, em nome do sujeito passivo acima identificado. Ressalvado, todavia, à Fazenda Pública Estadual o direito da cobrança de dívidas que venham a ser apuradas e não alcançadas pela decadência.

Validade da Certidão: 90 (noventa) dias: 03/07/2024.

A autenticidade desta certidão deverá ser confirmada no endereço:

<http://portal.sefaz.ma.gov.br/>, clicando no item "Certidões" e em seguida em "Validação de Certidão Negativa de Débito".

CERTIDÃO EMITIDA GRATUITAMENTE.

Data Impressão: 05/03/2024 13:16:44



**GOVERNO DO ESTADO DO MARANHÃO
SECRETARIA DE ESTADO DA FAZENDA**

CERTIDÃO NEGATIVA DE DÍVIDA ATIVA

Nº Certidão: 017260/24

Data da 06/03/2024 08:35:07

Inscrição Estadual: 125442688

CPF/CNPJ:28811423000100

Razão Social: O S CONSTRUCOES LTDA ME

Endereço: RUA ONILDO GOMES, 164 CEP: 65968000 - CENTRO

Telefone: (99)88180878

Município: CAMPESTRE DO MARANHAO

UF: MA

Certificamos que, após a realização das consultas procedidas no sistema desta Secretaria e na forma do disposto do artigo 156, da lei nº 2.231, de 29/12/1962, substanciado pelos artigos 240 a 242 da lei nº 7.799, de 19/12/2002, bem como prescreve o artigo 205 da lei nº 5.172, de 25 de outubro de 1966 (Código Tributário Nacional) não constam débitos inscritos na Dívida Ativa, em nome do sujeito passivo acima identificado.

Validade da Certidão: 90 (noventa) dias: 04/06/2024.

A autenticidade desta certidão deverá ser confirmada no endereço:

<http://portal.sefaz.ma.gov.br/>, clicando no item "Certidões" e em seguida em "Validação de Certidão Negativa de Dívida Ativa".

CERTIDÃO EMITIDA GRATUITAMENTE.

Data Impressão: 23/04/2024 14:40:11



SECRETARIA DA
FAZENDA

CAMPESTRE
DO MARANHÃO
Cuidando da nossa gente!

CERTIDÃO NEGATIVA DE DÉBITOS RELATIVOS AOS TRIBUTOS MUNICIPAIS

Requerente: O. S. CONSTRUCOES LTDA

Estabelecimento: O S CONSTRUCOES

CNPJ: 28.811.423/0001-00

Endereço: R ONILDO GOMES Nº 164 **Bairro:** CENTRO, **CEP:**65968-000

Cidade: CAMPESTRE DO MARANHÃO - MARANHÃO

Ramo de Atividade: CNAE 41.20-4-00 - Construção de edifícios.

42.11-1-02 - Pintura para sinalização em pistas rodoviárias e aeroportos.

42.13-8-00 - Obras de urbanização - ruas, praças e calçadas.

42.21-9-01 - Construção de barragens e represas para geração de energia elétrica.

42.92-8-01 - Montagem de estruturas metálicas.

42.92-8-02 - Obras de montagem industrial.

42.99-5-01 - Construção de instalações esportivas e recreativas.

78.20-5-00 - Locação de mão-de-obra temporária.

CERTIFICO, a requerimento da parte interessada, nos termos do que dispõe a Lei Complementar Municipal nº 013/2013, em especial, em seu artigo 277, que em revisão aos livros de assentamentos fiscais e lançamentos de débitos municipais, não constam pendências em seu nome, relativos aos tributos de competência do Município de Campestre do Maranhão – MA.

Fica, no entanto, ressalvado o direito de a Fazenda Pública Municipal cobrar e inscrever quaisquer dívidas de responsabilidade do sujeito passivo acima identificado que vierem a ser apuradas.

Por ser expressão da verdade, firmamos a presente Certidão para que produza os devidos efeitos legais.

Certidão válida por 60 (sessenta) dias.

Samuel Senna Rodrigues
Diretor do Departamento de
Administração Fazendária
Portaria N.º 28.2021

Campestre do Maranhão – MA, 16 de Abril de 2024.



Samuel Senna Rodrigues
Diretor do Dep. de Adm. Fazendária

Campestre do Maranhão – MA, CNPJ nº 01.598.550/0001-17
Av. Justino Teixeira de Miranda, 65, Setor Administrativo.



SECRETARIA DA
FAZENDA

PREFEITURA DE
CAMPESTRE
DO MARANHÃO
Construindo de novo, para sempre!

CERTIDÃO NEGATIVA DE DÉBITOS INSCRITOS EM DÍVIDA ATIVA

Requerente: O. S. CONSTRUCOES LTDA

Estabelecimento: O S CONSTRUCOES

CNPJ: 28.811.423/0001-00

Endereço: R ONILDO GOMES Nº 164 Bairro: CENTRO, CEP:65968 000

Cidade: CAMPESTRE DO MARANHÃO - MARANHÃO

Ramo de Atividade: CNAE 41.20-4-00 - Construção de edifícios.

CERTIFICO, a requerimento da parte interessada, nos termos do que dispõe a Lei Complementar Municipal nº 013/2013, em especial, em seu artigo 277, que em revisão aos livros de assentamentos fiscais e lançamentos de débitos municipais, **NÃO CONSTAM DÉBITOS INSCRITOS EM DÍVIDA ATIVA em nome do requerente supraqualificado**, relativos aos tributos de competência do Município de Campestre do Maranhão – MA.

Fica, no entanto, ressalvado o direito da Fazenda Pública Municipal cobrar e inscrever qualquer crédito tributário de responsabilidade do sujeito passivo acima identificado que sejam apurados posteriormente.

Por ser expressão da verdade, subscrevo a presente Certidão para que produza os devidos efeitos legais.

Certidão válida por 60 (sessenta) dias.

Campestre do Maranhão – 05 DE MARÇO DE 2024

SAMUEL SENNA RODRIGUES

Diretor do Departamento de Administração Fazendária

Matrícula nº 14.605

Samuel Senna Rodrigues
Diretor do Departamento de
Administração Fazendária
Portaria N. 28.2024

Rua Onildo Gomes, 134 - Centro, CEP:65968-000, Campestre do Maranhão-MA

CNPJ: 01.598.550/00001-17

www.campestredomaranhao.ma.gov.br



PODER JUDICIÁRIO
JUSTIÇA DO TRABALHO

CERTIDÃO NEGATIVA DE DÉBITOS TRABALHISTAS

Nome: O. S. CONSTRUCOES LTDA (MATRIZ E FILIAIS)

CNPJ: 28.811.423/0001-00

Certidão nº: 24065557/2024

Expedição: 08/04/2024, às 10:17:08

Validade: 05/10/2024 - 180 (cento e oitenta) dias, contados da data de sua expedição.

Certifica-se que **O. S. CONSTRUCOES LTDA (MATRIZ E FILIAIS)**, inscrito(a) no CNPJ sob o nº **28.811.423/0001-00**, **NÃO CONSTA** como inadimplente no Banco Nacional de Devedores Trabalhistas.

Certidão emitida com base nos arts. 642-A e 883-A da Consolidação das Leis do Trabalho, acrescentados pelas Leis ns.º 12.440/2011 e 13.467/2017, e no Ato 01/2022 da CGJT, de 21 de janeiro de 2022. Os dados constantes desta Certidão são de responsabilidade dos Tribunais do Trabalho.

No caso de pessoa jurídica, a Certidão atesta a empresa em relação a todos os seus estabelecimentos, agências ou filiais.

A aceitação desta certidão condiciona-se à verificação de sua autenticidade no portal do Tribunal Superior do Trabalho na Internet (<http://www.tst.jus.br>).

Certidão emitida gratuitamente.

INFORMAÇÃO IMPORTANTE

Do Banco Nacional de Devedores Trabalhistas constam os dados necessários à identificação das pessoas naturais e jurídicas inadimplentes perante a Justiça do Trabalho quanto às obrigações estabelecidas em sentença condenatória transitada em julgado ou em acordos judiciais trabalhistas, inclusive no concernente aos recolhimentos previdenciários, a honorários, a custas, a emolumentos ou a recolhimentos determinados em lei; ou decorrentes de execução de acordos firmados perante o Ministério Público do Trabalho, Comissão de Conciliação Prévia ou demais títulos que, por disposição legal, contiver força executiva.



Estado do
Maranhão

SINTEGRA/ICMS

Consulta Pública do Cadastro do Estado do Maranhão

Secretaria da Fazenda

Resultado da Consulta SINTEGRA/ICMS

IDENTIFICAÇÃO

CGC: 28.811.423/0001-00 **Inscrição Estadual:** 12.544268-8

Razão Social: O S CONSTRUCOES LTDA ME

Regime Apuração: NORMAL

ENDEREÇO

Logradouro: RUA ONILDO GOMES

Número: 164 **Complemento:**

Bairro: CENTRO

Município: CAMPESTRE DO MARANHAO **UF:** MA

CEP: 65968000 **DDD:** **Telefone:** 88180878

INFORMAÇÕES COMPLEMENTARES

CNAE Principal: 4120400 - CONSTRUÇÃO DE EDIFÍCIOS

CNAEs Secundários	
Código	Descrição CNAE
4213800	OBRAS DE URBANIZAÇÃO - RUAS, PRAÇAS E CALÇADAS
7820500	LOCAÇÃO DE MÃO-DE-OBRA TEMPORÁRIA
4292801	MONTAGEM DE ESTRUTURAS METÁLICAS
4292802	OBRAS DE MONTAGEM INDUSTRIAL
4299501	CONSTRUÇÃO DE INSTALAÇÕES ESPORTIVAS E RECREATIVAS
4211102	PINTURA PARA SINALIZAÇÃO EM PISTAS RODOVIÁRIAS E AEROPORTOS
4221901	CONSTRUÇÃO DE BARRAGENS E REPRESAS PARA GERAÇÃO DE ENERGIA ELÉTRICA

Situação Cadastral Vigente: HABILITADO

Data desta Situação Cadastral: 13/07/2023

OBRIGAÇÕES

NFe a partir de (CNAE's):

EDF a partir de: 01/04/2020, 24/10/2017,

CTE a partir de:

Observação: Os dados acima estão baseados em informações fornecidas pelo próprio contribuinte cadastrado. Não valem como certidão de sua efetiva existência de fato e de direito, não são oponíveis à Fazenda e nem excluem a responsabilidade tributária derivada de operações com ele ajustadas.

Data da Consulta: 22/04/2024

Número da Consulta:

[Nova Consulta](#) [Imprimir](#)

[Voltar](#)[Imprimir](#)

Certificado de Regularidade do FGTS - CRF

Inscrição: 28.811.423/0001-00
Razão Social: O S CONSTRUCOES LTDA ME
Endereço: ONILDO GOMES 164 / CENTRO / CAMPESTRE DO MARANHAO / MA / 65968-000

A Caixa Econômica Federal, no uso da atribuição que lhe confere o Art. 7, da Lei 8.036, de 11 de maio de 1990, certifica que, nesta data, a empresa acima identificada encontra-se em situação regular perante o Fundo de Garantia do Tempo de Serviço - FGTS.

O presente Certificado não servirá de prova contra cobrança de quaisquer débitos referentes a contribuições e/ou encargos devidos, decorrentes das obrigações com o FGTS.

Validade: 16/05/2024 a 14/06/2024

Certificação Número: 2024051605024975656774

Informação obtida em 21/05/2024 09:12:12

A utilização deste Certificado para os fins previstos em Lei esta condicionada a verificação de autenticidade no site da Caixa:
www.caixa.gov.br

CERTIDÃO DE INTEIRO TEOR

Fotocópia de Processo

Sistema Nacional de Registro de Empresas Mercantis - SINREM

Certificamos que as informações abaixo constam dos documentos arquivados
nesta Junta Comercial e são vigentes na data da sua expedição.

Nome Empresarial: O. S. CONSTRUÇÕES LTDA - ME		Protocolo: MAC2100998532	
Natureza Jurídica: Sociedade Empresária Limitada			
NIRE: 21200977234	CNPJ: 28811423000100	Natureza Jurídica: Sociedade Empresária Limitada	Último Arquivamento Data: 17/03/2020
Arquivamentos solicitados:			
Número:	Data:	Ato:	
20200142542	10/03/2020	ALTERAÇÃO	
20171351010	10/01/2018	ALTERAÇÃO	
21200977234	06/10/2017	CONTRATO	

Esta certidão foi emitida pela Junta Comercial em 29/01/2021, às 14:56:32 (horário de Brasília).
Se impressa, verificar sua autenticidade no <https://www.empresafacil.ma.gov.br>, com o código GYJGAW10.



MAC2100998532

Lilian Theresa Rodrigues Mendonça
Secretário Geral

Descrição	Classificação	Exercício Atual
ATIVO (7)		
ATIVO CIRCULANTE (14)		
Disponibilidades (21)		
Caixa e Equivalentes de Caixa (28)		
Caixa (35)	1.1.01.001.00001	453.942,41D
=Caixa e Equivalentes de Caixa		*****453.942,41D
Bancos Conta Movimento (42)		
Banco Bradesco S/A. (49)	1.1.01.002.00001	96,09D
=Bancos Conta Movimento		*****96,09D
=Disponibilidades		*****454.038,50D
Contas a Receber (91)		
Cientes (98)		
LUCIANO CONCEICAO DE ALMEIDA (4396)	1.1.02.001.00119	0,00D
SAAE SERVICO AUTONOMO DE AGUA E ESGOTO	1.1.02.001.00176	0,00D
=Cientes		*****0,00D
=Contas a Receber		*****0,00D
Estoque (168)		
Mercadorias (175)		
Mercadoria (182)	1.1.03.001.00001	0,00D
=Mercadorias		*****0,00D
=Estoque		*****0,00D
=Total - ATIVO CIRCULANTE		*****454.038,50D
=Total - ATIVO		*****454.038,50D

Descrição	Classificação	Exercício Atual
PASSIVO E PATRIMÔNIO LÍQUIDO (630)		
PASSIVO CIRCULANTE (637)		
Fornecedores (644)		
Fornecedores Nacionais / Estrangeiros (651)		
COMERCIAL FERRONORTE LTDA-F11-IMPERATR	2.1.01.001.00155	0,00C
=Fornecedores Nacionais / Estrangeiros		*****0,00C
=Fornecedores		*****0,00C
Obrigações Fiscais (735)		
Impostos a Recolher (742)		
COFINS a Recolher (749)	2.1.03.001.00001	4.033,67C
ISSQN a Recolher (784)	2.1.03.001.00006	4.033,67C
PIS a Recolher (791)	2.1.03.001.00007	873,96C
Simple Nacional a Recolher (798)	2.1.03.001.00008	0,00C
IRPJ a Recolher (5236)	2.1.03.001.00009	1.613,47C
CSLL a Recolher (5243)	2.1.03.001.00010	1.452,12C
=Impostos a Recolher		*****12.006,89C
=Obrigações Fiscais		*****12.006,89C
Obrigações Trabalhistas e Sociais (805)		
Obrigações Sociais (868)		
Contribuição Social a Recolher (889)	2.1.04.002.00003	0,00C
=Obrigações Sociais		*****0,00C
=Obrigações Trabalhistas e Sociais		*****0,00C
=T o t a l - PASSIVO CIRCULANTE		*****12.006,89C
PASSIVO NÃO CIRCULANTE (1001)		
Outras Contas a Pagar (1064)		
Empréstimos de Sócios (1071)		
Prejuízos Acumulados (6258)	2.2.02.001.00004	0,00
=Empréstimos de Sócios		*****0,00C
=Outras Contas a Pagar		*****0,00C
=T o t a l - PASSIVO NÃO CIRCULANTE		*****0,00C
PATRIMÔNIO LÍQUIDO (1099)		
Capital Social (1106)		
Capital Subscrito (1113)		
Capital Social (3073)	2.3.01.001.00001	200.000,00C
=Capital Subscrito		****200.000,00C
=Capital Social		****200.000,00C
Reservas (1141)		
Reservas de Capital (1148)		
Reservas de Capital (1155)	2.3.02.001.00005	156.218,97C
=Reservas de Capital		****156.218,97C
=Reservas		****156.218,97C
Lucros/Prejuízos Acumulados (1176)		
Lucros Acumulados (1183)		
Lucros Acumulados (1190)	2.3.03.001.00001	85.812,64C
=Lucros Acumulados		*****85.812,64C
=Lucros/Prejuízos Acumulados		*****85.812,64C
=T o t a l - PATRIMÔNIO LÍQUIDO		****442.031,61C
=T o t a l - PASSIVO E PATRIMÔNIO LÍQUIDO		****454.038,50C

IMPORTA O PRESENTE BALANÇO PATRIMONIAL SOMANDO NO ATIVO E NO PASSIVO 454.038,50 (QUATROCENTOS E CINQUENTA E QUATRO MIL, TRINTA E OITO REAIS E CINQUENTA CENTAVOS) DE ACORDO COM A DOCUMENTAÇÃO QUE NOS FOI APRESENTADA.

Campestre do Maranhão, 31 de dezembro de 2022

GEZIEL OLIVEIRA DE SOUSA

Sócio - Administrador

CPF: 29129195845

RG: Orgão:

Expedição:

ELANDRO DA SILVA COSTA

CONTADOR

CPF: 036.267.483-32 CRC: 13524/O-8

RG: 0311428620065 Orgão: SSP

Expedição: 28/10/2010

Endividamento Total

Passivo Circulante + Passivo não Circulante (Obrigações a LP)	12.006,89	
Ativo	454.038,50	= 0,03

Quanto menor, melhor. O capital de terceiros representa 3% do ativo total.

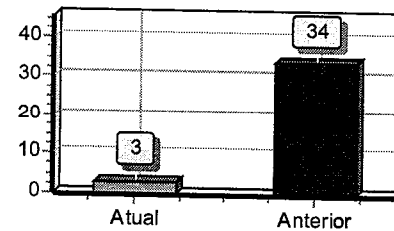

Grau de Endividamento

Passivo Circulante + Passivo não Circulante (Obrigações a LP)	12.006,89	
Patrimônio Líquido	442.031,61	= 0,03

Quanto menor, melhor. O capital de terceiros equivale a 3% do capital próprio.

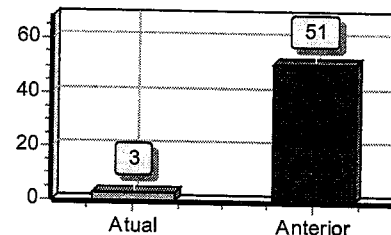

Solvência Geral

Ativo	454.038,50	
Passivo Circulante + Passivo não Circulante (Obrigações a LP)	12.006,89	= 37,81

Quanto maior, melhor. O investimento total equivale a 3781 % do capital de terceiros.

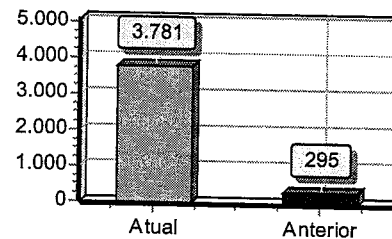

Liquidez Geral

Ativo Circulante + Ativo Realizável a LP	454.038,50	
Passivo Circulante + Passivo Não-Circulante (Obrigações a LP)	12.006,89	= 37,81

Quanto maior, melhor. A empresa possui R\$37,81 de ativo Circulante e ativo realizável a longo prazo para cada R\$1,00 de dívida total.

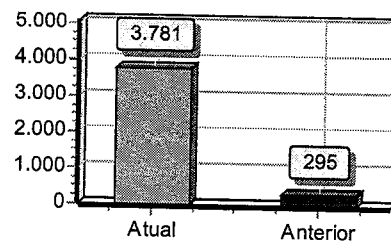

Liquidez Corrente

Ativo Circulante	454.038,50	
Passivo Circulante	12.006,89	= 37,81

Quanto maior, melhor. A empresa possui R\$37,81 de ativo circulante para cada R\$1,00 de dívida de curto prazo.

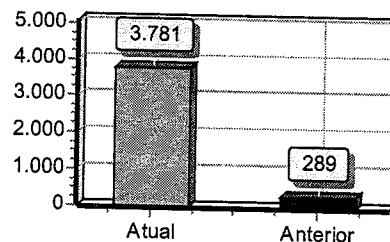

O S CONSTRUCOES LTDA ME

CNPJ: 28811423000100 NIRE: 21200977234 Data: 29/12/2017
Endereço: R Onildo Gomes, 164, Centro, Campestre do Maranhão, MA
Análise Econômica e Financeira de 01/01/2022 até 31/12/2022

Diário: 6

Folha:

7

Sob as penas da lei, declaramos que as informações aqui contidas são verdadeiras e nos responsabilizamos por todas elas de acordo com a documentação que nos foi apresentada.

Campestre do Maranhão, 31 de dezembro de 2022.

GEZIEL OLIVEIRA DE SOUSA

Sócio - Administrador

CPF: 29129195845

RG: Data Expedição:

ELANDRO DA S. COSTA ASSESSORIA CONTABIL

CRC: 013524 CNPJ: 39880996000102

ELANDRO DA SILVA COSTA

Contador

CPF:036.267.483-32 CRC: 13524/O-8

RG: 0311428620065 Expedição:28/10/2010



ASSINATURA ELETRÔNICA

Certificamos que o ato da empresa O. S. CONSTRUÇÕES LTDA - ME consta assinado digitalmente por:

IDENTIFICAÇÃO DO(S) ASSINANTE(S)	
CPF/CNPJ	Nome
03626748332	ELANDRO DA SILVA COSTA
29129195845	GEZIEL OLIVEIRA DE SOUSA

JUCEMA

CERTIFICO O REGISTRO EM 16/04/2024 16:06 SOB Nº 20240487915.
PROTOCOLO: 240487915 DE 16/04/2024.
CÓDIGO DE VERIFICAÇÃO: 12405314232. CNPJ DA SEDE: 28811423000100.
NIRE: 21200977234. COM EFEITOS DO REGISTRO EM: 15/04/2024.
O. S. CONSTRUÇÕES LTDA - ME

CARLOS ANDRÉ DE MORAES PEREIRA
SECRETÁRIO-GERAL
www.empresafacil.ma.gov.br

A validade deste documento, se impresso, fica sujeito à comprovação de sua autenticidade nos respectivos portais, informando seus respectivos códigos de verificação.

Descrição	Classificação	Exercício Atual
ATIVO (7)		
ATIVO CIRCULANTE (14)		
Disponibilidades (21)		
Caixa e Equivalentes de Caixa (28)		
Caixa (35)	1.1.01.001.00001	478.617,99D
=Caixa e Equivalentes de Caixa		****478.617,99D
Bancos Conta Movimento (42)		
Banco Bradesco S/A. (49)	1.1.01.002.00001	0,00D
=Bancos Conta Movimento		*****0,00D
=Disponibilidades		****478.617,99D
=Total - ATIVO CIRCULANTE		****478.617,99D
=Total - ATIVO		****478.617,99D

Descrição	Classificação	Exercício Atual
PASSIVO E PATRIMÔNIO LÍQUIDO (630)		
PASSIVO CIRCULANTE (637)		
Empréstimos e Financiamentos (665)		
Empréstimos Bancários (672)		
Banco Bradesco S/A. (679)	2.1.02.001.00001	41.867,73C
=Empréstimos Bancários		*****41.867,73C
=Empréstimos e Financiamentos		*****41.867,73C
Obrigações Fiscais (735)		
Impostos a Recolher (742)		
COFINS a Recolher (749)	2.1.03.001.00001	555,00C
INSS a Recolher (763)	2.1.03.001.00003	2.487,35C
ISSQN a Recolher (784)	2.1.03.001.00006	555,00C
PIS a Recolher (791)	2.1.03.001.00007	120,25C
IRPJ a Recolher (5236)	2.1.03.001.00009	222,00C
CSLL a Recolher (5243)	2.1.03.001.00010	199,80C
=Impostos a Recolher		*****4.139,40C
=Obrigações Fiscais		*****4.139,40C
Obrigações Trabalhistas e Sociais (805)		
Obrigações Trabalhistas (812)		
Décimo Terceiro Salário a Pagar (819)	2.1.04.001.00001	0,00C
FGTS a Recolher (833)	2.1.04.001.00003	531,66C
Salários a Pagar (861)	2.1.04.001.00007	5.064,40C
=Obrigações Trabalhistas		*****5.596,06C
Obrigações Sociais (868)		
Previdência Social a Recolher (896)	2.1.04.002.00004	1.265,00C
=Obrigações Sociais		*****1.265,00C
=Obrigações Trabalhistas e Sociais		*****6.861,06C
=T o t a l - PASSIVO CIRCULANTE		*****52.868,19C
PATRIMÔNIO LÍQUIDO (1099)		
Capital Social (1106)		
Capital Subscrito (1113)		
Capital Social (3073)	2.3.01.001.00001	200.000,00C
=Capital Subscrito		****200.000,00C
=Capital Social		****200.000,00C
Reservas (1141)		
Reservas de Capital (1148)		
Reservas de Capital (1155)	2.3.02.001.00005	156.218,97C
=Reservas de Capital		****156.218,97C
=Reservas		****156.218,97C
Lucros/Prejuízos Acumulados (1176)		
Lucros Acumulados (1183)		
Lucros Acumulados (1190)	2.3.03.001.00001	120.539,06C
=Lucros Acumulados		****120.539,06C
(-) Prejuízos Acumulados (1204)		
(-) Prejuízos Acumulados (1211)	2.3.03.002.00001	51.008,23D
=(-) Prejuízos Acumulados		*****51.008,23D
=Lucros/Prejuízos Acumulados		*****69.530,83C
=T o t a l - PATRIMÔNIO LÍQUIDO		****425.749,80C
=T o t a l - PASSIVO E PATRIMÔNIO LÍQUIDO		****478.617,99C

IMPORTA O PRESENTE BALANÇO PATRIMONIAL SOMANDO NO ATIVO E NO PASSIVO 478.617,99 (QUATROCENTOS E SETENTA E OITO MIL, SEISCENTOS E DEZESSETE REAIS E NOVENTA E NOVE CENTAVOS) DE ACORDO COM A DOCUMENTAÇÃO QUE NOS FOI APRESENTADA.

Campestre do Maranhão, 31 de dezembro de 2023

GEZIEL OLIVEIRA DE SOUSA

Sócio - Administrador

CPF: 29129195845

RG: Orgão:

Expedição:

ELANDRO DA SILVA COSTA

CONTADOR

CPF: 036.267.483-32 CRC: 13524/O-8

RG: 0311428620065 Orgão: SSP

Expedição: 28/10/2010

Endividamento Total

Passivo Circulante + Passivo não Circulante (Obrigações a LP)	52.868,19	
<hr/>		
Ativo	478.617,99	= 0,11

Quanto menor, melhor. O capital de terceiros representa 11% do ativo total.

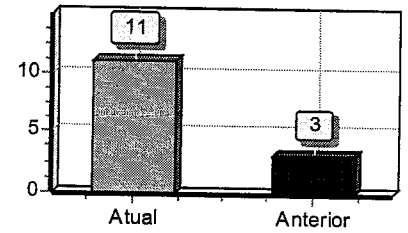

Grau de Endividamento

Passivo Circulante + Passivo não Circulante (Obrigações a LP)	52.868,19	
<hr/>		
Patrimônio Líquido	425.749,80	= 0,12

Quanto menor, melhor. O capital de terceiros equivale a 12% do capital próprio.

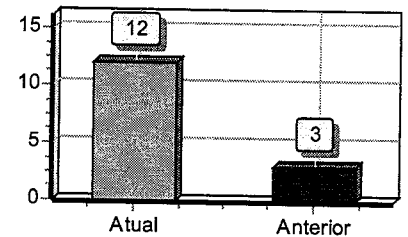

Solvência Geral

Ativo	478.617,99	
<hr/>		
Passivo Circulante + Passivo não Circulante (Obrigações a LP)	52.868,19	= 9,05

Quanto maior, melhor. O investimento total equivale a 905 % do capital de terceiros.

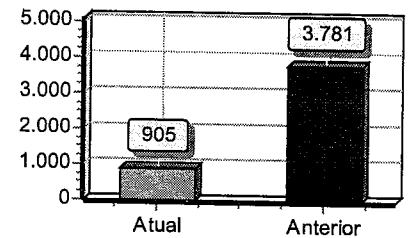

Liquidez Geral

Ativo Circulante + Ativo Realizável a LP	478.617,99	
<hr/>		
Passivo Circulante + Passivo Não-Circulante (Obrigações a LP)	52.868,19	= 9,05

Quanto maior, melhor. A empresa possui R\$9,05 de ativo Circulante e ativo realizável a longo prazo para cada R\$1,00 de dívida total.

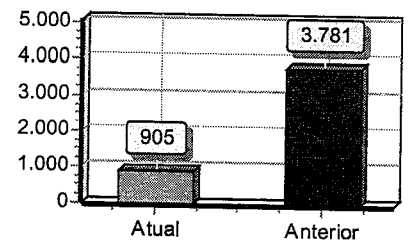

Liquidez Corrente

Ativo Circulante	478.617,99	
<hr/>		
Passivo Circulante	52.868,19	= 9,05

Quanto maior, melhor. A empresa possui R\$9,05 de ativo circulante para cada R\$1,00 de dívida de curto prazo.

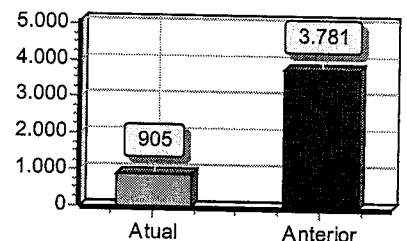

O S CONSTRUCOES LTDA ME

CNPJ: 28811423000100 NIRE: 21200977234 Data: 29/12/2017

Endereço: R Onildo Gomes, 164, Centro, Campestre do Maranhão, MA

Análise Econômica e Financeira de 01/01/2023 até 31/12/2023

Diário: 7

Folha:

8

Sob as penas da lei, declaramos que as informações aqui contidas são verdadeiras e nos responsabilizamos por todas elas de acordo com a documentação que nos foi apresentada.

Campestre do Maranhão, 31 de dezembro de 2023.

GEZIEL OLIVEIRA DE SOUSA

Sócio - Administrador

CPF: 29129195845

RG: Data Expedição:

ELANDRO DA S. COSTA ASSESSORIA CONTABIL

CRC: 013524 CNPJ: 39880996000102

ELANDRO DA SILVA COSTA

Contador

CPF: 036.267.483-32 CRC: 13524/O-8

RG: 0311428620065 Expedição: 28/10/2010



ASSINATURA ELETRÔNICA

Certificamos que o ato da empresa O. S. CONSTRUÇÕES LTDA - ME consta assinado digitalmente por:

IDENTIFICAÇÃO DO(S) ASSINANTE(S)	
CPF/CNPJ	Nome
03626748332	ELANDRO DA SILVA COSTA
29129195845	GEZIEL OLIVEIRA DE SOUSA
61148933360	GEZIEL OLIVEIRA DE SOUSA JUNIOR

CERTIFICO O REGISTRO EM 12/04/2024 16:49 SOB Nº 20240473264.
PROTOCOLO: 240473264 DE 12/04/2024.
CÓDIGO DE VERIFICAÇÃO: 12405165318. CNPJ DA SEDE: 28811423000100.
NIRE: 21200977234. COM EFEITOS DO REGISTRO EM: 11/04/2024.
O. S. CONSTRUÇÕES LTDA - ME

JUCEMA

CARLOS ANDRÉ DE MORAES PEREIRA
SECRETÁRIO-GERAL
www.empresafacil.ma.gov.br

A validade deste documento, se impresso, fica sujeito à comprovação de sua autenticidade nos respectivos portais, informando seus respectivos códigos de verificação.

CERTJUDONE-1VPF - 622024
Código de validação: 406442E735

Número da guia: 24055701001762759.

CERTIDÃO NEGATIVA DE DISTRIBUIÇÃO DE AÇÕES DE FALÊNCIA OU RECUPERAÇÃO JUDICIAL

USANDO da faculdade que me confere a Lei, **CERTIFICO**, a requerimento de pessoa interessada, que, dando busca nos arquivos dos feitos referentes às Varas Cíveis, a partir do dia 1º (primeiro) do mês de janeiro do ano de dois mil e cinco (2005) até o dia 18 de Abril do ano corrente, constatei **NÃO EXISTIR** distribuição de **AÇÕES DE FALÊNCIA OU RECUPERAÇÃO JUDICIAL** contra a empresa **O. S. CONSTRUCOES LTDA – “O S CONSTRUCOES”**, pessoa jurídica de direito privado, inscrita no CNPJ nº 28.811.423/0001-00, endereço: Rua Onildo Gomes, n.º 164, centro, Campestre Do Maranhão, Termo Judiciário desta Comarca. **CERTIFICO**, finalmente, que esta Secretaria de Distribuição é a única existente no **Termo Judiciário** de Porto Franco, Estado do Maranhão. O referido é verdade e dou fé. Dada e passada a presente certidão na Distribuição a meu cargo, no Fórum, nesta cidade. Eu, **Marco Antônio R. Assunção**, Auxiliar de Secretaria Judicial, consultei e digitei. E eu, Secretária Judicial, **Rayssa Guimarães Rosa**, subscrevo e assino. Porto Franco - MA, 18 de Abril de 2024. Válida por 60(sessenta) dias.

RAYSSA GUIMARÃES ROSA
Secretária Judicial de Entrância Intermediária
1ª Vara da Comarca de Porto Franco
Matrícula 209734

Documento assinado. PORTO FRANCO, 18/04/2024 17:06 (RAYSSA GUIMARÃES ROSA)



CERTJUDONE-1VPF - 622024 / Código: 406442E735
Valide o documento em www.tjma.jus.br/validadoc.php

Antes de imprimir pense em sua responsabilidade com o meio ambiente.
#ConsumoConsciente

O S CONSTRUCOES LTDA ME(00003)
 CNPJ: 28811423000100 NIRE: 21200977234 Data: 29/12/2017
 Endereço: R Onildo Gomes, 164, Centro, Campestre do Maranhão, MA
 Demonstração do Resultado do Exercício de 01/01/2022 até 31/12/2022

Diário :6 Folha: 4

Descrição	Classificação	Conta	Exercício Atual
RECEITAS			
Receitas de Venda			
Venda de Serviços			
Serviços Prestados	3.1.01.003.00007	1351	240.808,46C
=Venda de Serviços			****240.808,46C
(-) Deduções de Tributos			
(-) Cofins Sobre Faturamento	3.1.01.007.00001	1365	7.224,25D
(-) Imposto Sobre Serviço - ISS	3.1.01.007.00005	1393	7.224,25D
(-) Pis Sobre Faturamento	3.1.01.007.00006	1400	1.565,25D
=(-) Deduções de Tributos			*****16.013,75D
=Receitas de Venda			****224.794,71C
=T o t a l - RECEITAS			****224.794,71C
CUSTOS E DESPESAS			
Custos dos Produtos, Mercadorias e Serviços			
Custos dos Serviços Prestados			
Material para Utilização na Prestação de Serviços	3.2.01.007.00001	5257	134.190,19D
=Custos dos Serviços Prestados			****134.190,19D
=Custos dos Produtos, Mercadorias e Serviços			****134.190,19D
Despesas Operacionais			
PRIVISOES IRPJ/CSLL			
IRPJ - Imposto de Renda Pessoa Juridica	3.2.02.006.00001	5334	2.889,70D
CSLL - Contribuicao Social Sobre o Lucro Liquido	3.2.02.006.00002	5341	2.600,73D
=PRIVISOES IRPJ/CSLL			*****5.490,43D
=Despesas Operacionais			*****5.490,43D
=T o t a l - CUSTOS E DESPESAS			****139.680,62D

RESULTADO DO EXERCÍCIO

RECEITAS-----> 224.794,71C
 DESPESAS + CUSTO-----> 139.680,62D
 LUCRO LÍQUIDO DO EXERCÍCIO: *****85.114,09

IMPORTA A PRESENTE DEMONSTRAÇÃO DE RESULTADO COM LUCRO DE 85.114,09 (OITENTA E CINCO MIL, CENTO E QUATORZE Reais E NOVE CENTAVOS) DE ACORDO COM A DOCUMENTAÇÃO QUE NOS FOI APRESENTADA.

CAMPESTRE DO MARANHÃO, 31 DE DEZEMBRO DE 2022

GEZIEL OLIVEIRA DE SOUSA

Sócio - Administrador

CPF: 29129195845

ELANDRO DA SILVA COSTA

CONTADOR

CPF: 036.267.483-32 CRC: 13524/O-8



ASSINATURA ELETRÔNICA

Certificamos que o ato da empresa O. S. CONSTRUÇÕES LTDA - ME consta assinado digitalmente por:

IDENTIFICAÇÃO DO(S) ASSINANTE(S)	
CPF/CNPJ	Nome
03626748332	ELANDRO DA SILVA COSTA
29129195845	GEZIEL OLIVEIRA DE SOUSA
61148933360	GEZIEL OLIVEIRA DE SOUSA JUNIOR

CERTIFICO O REGISTRO EM 16/04/2024 15:10 SOB N° 20240488105.
PROTOCOLO: 240488105 DE 16/04/2024.
CÓDIGO DE VERIFICAÇÃO: 12405306426. CNPJ DA SEDE: 28811423000100.
NIRE: 21200977234. COM EFEITOS DO REGISTRO EM: 15/04/2024.
O. S. CONSTRUÇÕES LTDA - ME

JUCEMA

CARLOS ANDRÉ DE MORAES PEREIRA
SECRETÁRIO-GERAL
www.empresafacil.ma.gov.br

A validade deste documento, se impresso, fica sujeito à comprovação de sua autenticidade nos respectivos portais, informando seus respectivos códigos de verificação.

Descrição	Classificação	Conta	Exercício Atual
RECEITAS			
Receitas de Venda			
Venda de Serviços			
Serviços Prestados	3.1.01.003.00007	1351	77.582,10C
=Venda de Serviços			*****77.582,10C
(-) Deduções de Tributos			
(-) Cofins Sobre Faturamento	3.1.01.007.00001	1365	2.327,46D
(-) Imposto Sobre Serviço - ISS	3.1.01.007.00005	1393	2.327,46D
(-) Pis Sobre Faturamento	3.1.01.007.00006	1400	504,28D
=(-) Deduções de Tributos			*****5.159,20D
=Receitas de Venda			*****72.422,90C
=T o t a l - RECEITAS			*****72.422,90C
CUSTOS E DESPESAS			
Custos dos Produtos, Mercadorias e Serviços			
Custos dos Serviços Prestados			
Material para Utilização na Prestação de Serviços	3.2.01.007.00001	5257	716,26D
=Custos dos Serviços Prestados			*****716,26D
=Custos dos Produtos, Mercadorias e Serviços			*****716,26D
Despesas Operacionais			
Despesas Administrativas			
Taxa de água	3.2.02.001.00056	2520	149,74D
Telefone	3.2.02.001.00057	2527	78,99D
=Despesas Administrativas			*****228,73D
Despesas com Pessoal			
Décimo Terceiro Salário	3.2.02.002.00003	2569	2.291,67D
Previdência Social	3.2.02.002.00010	2618	6.746,65D
Salários e Ordenados	3.2.02.002.00012	2632	29.333,33D
=Despesas com Pessoal			*****38.371,65D
Despesas Tributárias, Taxas e Contribuições			
FGTS - Fundo de Garantia do Tempo de Serviço	3.2.02.003.00004	2688	2.529,98D
IOF - Imposto sobre Operações Financeiras	3.2.02.003.00009	2723	298,07D
=Despesas Tributárias, Taxas e Contribuições			*****2.828,05D
PRIVISOES IRPJ/CSLL			
IRPJ - Imposto de Renda Pessoa Juridica	3.2.02.006.00001	5334	930,99D
CSLL - Contribuicao Social Sobre o Lucro Liquido	3.2.02.006.00002	5341	837,89D

O S CONSTRUCOES LTDA ME(00003)
 CNPJ: 28811423000100 NIRE: 21200977234 Data: 29/12/2017
 Endereço: ONILDO GOMES, 164, CENTRO, Campestre do Maranhão, MA
 Demonstração do Resultado do Exercício de 01/01/2023 até 31/12/2023

Diário :7 Folha: 5

Descrição	Classificação	Conta	Exercício Atual
=PRIVISOES IRPJ/CSLL			*****1.768,88D
=Despesas Operacionais			*****43.197,31D
Despesas Financeiras			
Juros Passivos			
Juros de Mora/Ecargos Financeiros	3.2.03.001.00002	2856	42.601,99D
=Juros Passivos			*****42.601,99D
Outras Despesas Financeiras			
Taxas e Tarifas Bancárias	3.2.03.002.00001	2870	2.189,15D
=Outras Despesas Financeiras			*****2.189,15D
=Despesas Financeiras			*****44.791,14D
=T o t a l - CUSTOS E DESPESAS			*****88.704,71D

RESULTADO DO EXERCÍCIO

RECEITAS-----> 72.422,90C
 DESPESAS + CUSTO-----> 88.704,71D
 PREJUÍZO LÍQUIDO DO EXERCÍCIO: *****16.281,81

IMPORTA A PRESENTE DEMONSTRAÇÃO DE RESULTADO COM PREJUÍZO DE 16.281,81 (DEZESSEIS MIL, DUZENTOS E OITENTA E UM Reais E OITENTA E UM CENTAVOS) DE ACORDO COM A DOCUMENTAÇÃO QUE NOS FOI APRESENTADA.

CAMPESTRE DO MARANHÃO, 31 DE DEZEMBRO DE 2023

GEZIEL OLIVEIRA DE SOUSA

Sócio - Administrador

CPF: 29129195845

ELANDRO DA SILVA COSTA

CONTADOR

CPF: 036.267.483-32 CRC: 13524/O-8



ASSINATURA ELETRÔNICA

Certificamos que o ato da empresa O. S. CONSTRUÇÕES LTDA - ME consta assinado digitalmente por:

IDENTIFICAÇÃO DO(S) ASSINANTE(S)	
CPF/CNPJ	Nome
03626748332	ELANDRO DA SILVA COSTA
29129195845	GEZIEL OLIVEIRA DE SOUSA
61148933360	GEZIEL OLIVEIRA DE SOUSA JUNIOR

JUCEMA

CERTIFICO O REGISTRO EM 12/04/2024 10:51 SOB Nº 20240473310.
PROTOCOLO: 240473310 DE 12/04/2024.
CÓDIGO DE VERIFICAÇÃO: 12405124786. CNPJ DA SEDE: 28811423000100.
NIRE: 21200977234. COM EFEITOS DO REGISTRO EM: 11/04/2024.
O. S. CONSTRUÇÕES LTDA - ME

CARLOS ANDRÉ DE MORAES PEREIRA
SECRETÁRIO-GERAL
www.empresafacil.ma.gov.br

A validade deste documento, se impresso, fica sujeito à comprovação de sua autenticidade nos respectivos portais, informando seus respectivos códigos de verificação.



Certidão de Acervo Técnico - CAT
Resolução Nº 1025 de 30 de Outubro de 2009
Resolução Nº 218 de 29 de Junho de 1973

CREA-MA

CAT COM REGISTRO DE ATESTADO

904796/2024

Atividade concluída

Conselho Regional de Engenharia e Agronomia do Estado do Maranhão

CERTIFICAMOS, para os devidos fins, que consta em nossos arquivos o registro de Acervo referente a(s) Anotação(ões) de Responsabilidade(s) Técnica(s) - ARTs, constante(s) da Presente CERTIDÃO, tendo sido comprovada a execução e conclusão da(s) obra(s) e/ou serviço(s) indicado(s) conforme descrição(ões) abaixo.

Profissional: **ANDRE BOTELHO DE ASSIS**
Registro: **1116177765MA** RNP: **1116177765**
Título profissional: ENGENHEIRO CIVIL

Número da ART: **MA20210455946** Tipo de ART: OBRA / SERVIÇO Registrada em: 20/09/2021 Baixada em: 08/04/2024
Forma de registro: SUBSTITUIÇÃO Participação técnica: INDIVIDUAL
Empresa contratada: **O. S. CONSTRUcoes LTDA - ME**

Contratante: **PREFEITURA MUNICIPAL DE CAMPESTRE DO MARANHÃO** CPF/CNPJ: **01.598.550/0001-17**
Endereço do contratante: RUA Onildo Gomes Nº: 134
Complemento: Bairro: CENTRO
Cidade: CAMPESTRE DO MARANHÃO UF: MA CEP: 65968000
Contrato: 093/2021 Celebrado em: 31/08/2021
Valor do contrato: R\$ 328.358,89 Tipo de contratante: Pessoa Jurídica de Direito Público
Ação institucional: Agricultura familiar
Endereço da obra/serviço: RUA J Nº: 05 e 07
Complemento: Quadra 01 Bairro: CONDOMÍNIO RESIDENCIAL SANTA MARIA
Cidade: CAMPESTRE DO MARANHÃO UF: MA CEP: 65968000
Coordenadas Geográficas: -6.153921, -47.253300
Data de início: 29/09/2021 Conclusão efetiva: 29/09/2022
Finalidade: Outro
Proprietário: PREFEITURA MUNICIPAL DE CAMPESTRE DO MARANHÃO CPF/CNPJ: 01.598.550/0001-17

Atividade Técnica: **16 - Execução ELETROTÉCNICA > INSTALAÇÕES ELÉTRICAS > DE INSTALAÇÕES ELÉTRICAS EM BAIXA TENSÃO > #11.10.1.3 - PARA FINS RESIDENCIAIS E COMERCIAIS 49 - Execução de obra 235.52 metro quadrado; 16 - Execução CONSTRUÇÃO CIVIL > EDIFICAÇÕES > DE EDIFICAÇÃO > #1.1.1.1 - DE ALVENARIA 49 - Execução de obra 235.52 metro quadrado; 16 - Execução ELETROTÉCNICA > SISTEMAS DE PROTEÇÃO CONTRA DESCARGAS ATMOSFÉRICAS - SPDA > #11.12.1 - DE SISTEMAS DE PROTEÇÃO CONTRA DESCARGAS ATMOSFÉRICAS - SPDA 49 - Execução de obra 235.52 metro quadrado; 16 - Execução CONSTRUÇÃO CIVIL > INSTALAÇÕES HIDROSSANITÁRIAS > #1.4.1 - DE SISTEMA DE ÁGUA POTÁVEL 49 - Execução de obra 235.52 metro quadrado; 16 - Execução CONSTRUÇÃO CIVIL > INSTALAÇÕES HIDROSSANITÁRIAS > #1.4.2 - DE SISTEMA DE REDES DE ÁGUAS PLUVIAIS 49 - Execução de obra 235.52 metro quadrado; 16 - Execução CONSTRUÇÃO CIVIL > INSTALAÇÕES HIDROSSANITÁRIAS > #1.4.3 - DE INSTALAÇÃO DE SISTEMA DE ESGOTO SANITÁRIO 49 - Execução de obra 235.52 metro quadrado; 16 - Execução CONSTRUÇÃO CIVIL > INSTALAÇÕES DE PREVENÇÃO E COMBATE A INCÊNDIO > #1.6.3 - DE INSTALAÇÃO HIDRÁULICA PARA PREVENÇÃO E COMBATE A INCÊNDIO 49 - Execução de obra 235.52 metro quadrado; 16 - Execução CONSTRUÇÃO CIVIL > INSTALAÇÕES DE PREVENÇÃO E COMBATE A INCÊNDIO > #1.6.5 - DE SINALIZAÇÃO DE EMERGÊNCIA EM EDIFICAÇÃO 49 - Execução de obra 235.52 metro quadrado; 16 - Execução CONSTRUÇÃO CIVIL > INSTALAÇÕES DE PREVENÇÃO E COMBATE A INCÊNDIO > #1.6.6 - DE PREVENÇÃO E COMBATE A INCÊNDIO E PÂNICO 49 - Execução de obra 235.52 metro quadrado; 16 - Execução ESTRUTURAS > ESTRUTURAS DE CONCRETO E ARGAMASSA ARMADA > #2.1.1 - DE ESTRUTURA DE CONCRETO ARMADO 49 - Execução de obra 235.52 metro quadrado;**

Observações

ART DE EXECUÇÃO. CONTRATO DE REPASSE/ OGU /MCIDADANIA Nº 895958/2019-OBJETO :ESTRUTURAÇÃO DA REDE DE SERVIÇOS DO SISTEMA ÚNICO DE ASSISTÊNCIA SOCIAL (SUAS) – CONSTRUCAO DE CENTRO DE REFERENCIA DE ASSISTENCIA SOCIAL - CRAS.
Endereço: Rua J, Lotes 05 e 07, Qd. 01, Residencial Santa Maria, cidade de Campestre do Maranhão

Informações Complementares

Conselho Regional de Engenharia e Agronomia do Estado do Maranhão

Avenida dos Holandeses, Quadra 35, Lote 8, Calhau, São Luís/MA
Tel: + 55 (98) 2106-8300 Fax: + 55 (98) 2106-8303 E-mail: atendimento@creama.org.br

CREA-MA
Conselho Regional de Engenharia e
Agronomia do Estado do Maranhão

Impresso em: 11/04/2024, às 15:17.





Certidão de Acervo Técnico - CAT
Resolução Nº 1025 de 30 de Outubro de 2009
Resolução Nº 218 de 29 de Junho de 1973

CREA-MA

CAT COM REGISTRO DE ATESTADO

904796/2024

Atividade concluída

Conselho Regional de Engenharia e Agronomia do Estado do Maranhão

CERTIFICAMOS, finalmente, que se encontra vinculado à presente Certidão de Acervo Técnico – CAT, o atestado contendo 4 folha(s), expedido pelo contratante da obra/serviço, a quem cabe a responsabilidade pela veracidade e exatidão das informações nele constantes.

Certidão de Acervo Técnico nº 904796/2024
11/04/2024, 14:00
DxY1c

A Certidão de Acervo Técnico (CAT) à qual o atestado está vinculado constituirá prova da capacidade técnico-profissional da pessoa jurídica somente se o responsável técnico indicado estiver ou venha a ser integrado ao seu quadro técnico por meio de declaração entregue no momento da habilitação ou da entrega das propostas.

Certificamos que se encontra vinculado à presente CAT o atestado apresentado em cumprimento à Lei nº 8.666/93, expedido pela pessoa jurídica contratante, a quem cabe a responsabilidade pela veracidade e exatidão das informações nele constantes. É de responsabilidade deste Conselho a verificação da atividade profissional em conformidade com a Lei nº 5.194/66 e Resoluções do Conselho Federal de Engenharia e Agronomia - CONFEA.

Esta certidão perderá a validade, caso ocorra qualquer alteração posterior dos elementos cadastrais nela contidos.

Fica(m) Excluído(s), no entanto, o(s) serviço(s) cujas atribuições não competem ao(s) profissional(is) em questão.

A autenticidade desta Certidão pode ser verificada em: <https://crea-ma.sitac.com.br/publico/>, com a chave: DxY1c

Conselho Regional de Engenharia e Agronomia do Estado do Maranhão

Avenida dos Holandeses, Quadra 35, Lote 8, Calhau, São Luís/MA
 Tel: + 55 (98) 2106-8300 Fax: + 55 (98) 2106-8303 E-mail: atendimento@creama.org.br



CREA-MA
 Conselho Regional de Engenharia e
 Agronomia do Estado do Maranhão

Impresso em: 11/04/2024, às 15:17.



ATESTADO DE CAPACIDADE TÉCNICA (CONCLUSÃO DE OBRA)

Atestamos para o devidos fins que a empresa O.S. CONSTRUÇÕES LTDA, estabelecida na rua Onildo Gomes, nº 164, bairro Centro, Campestre do Maranhão -MA, CEP: 65968-000, inscrita no CNPJ: 28.811.423/0001-00 , sob a responsabilidade do Engenheiro civil, Andre Botelho de Assis, executou para a prefeitura serviços relacionados a, **Contratação de empresa especializada para execução dos serviços de construção de centro de referência de assistência social - CRAS no município de Campestre do Maranhão - MA** , conforme contrato nº 093/2021, no município de Campestre do Maranhão-MA, no período 29 de setembro de 2021 a 29 de setembro de 2022, tendo bom Desempenho e cumprido tecnicamente os termos do contrato e demais exigências legais, e nada tendo que desabandone a conduta dos prestado dos descritos abaixo e com as seguintes características:

RESPONSÁVEIS TÉCNICO:

- Engenheiro Civil, Leandro de Oliveira Silva, registro nacional nº 111631605-6. Nível de Atuação: Direta. **ART de fiscalização:** nº MA20210456749.
- Engenheiro Civil, Andre Botelho de Assis, registro nacional nº 111617776-5. Nível de Atuação: Direta. **ART de execução:** nº MA20210455946.

CONTRATANTE:

- Prefeitura Municipal de Campestre do Maranhão – MA, inscrita no CNPJ nº 01.598.550/0001-17

DADOS DA OBRA:

- Contrato: 093/2021
- Local do Serviço: Rua J (Eletronorte), Nº 05 e 07, Quadra 01, Bairro: Condominio Residencial Santa Maria. CEP: 65968-000.

SERVIÇOS REALIZADOS:

Rua Onildo Gomes, 134 - Centro. CEP: 65968-000, Campestre do Maranhão-MA
CNPJ: 01.598.550/0001-17
www.campestredomaranhao.ma.gov.br

Este documento encontra-se registrado no Conselho Regional de Engenharia e Agronomia do Estado do Maranhão, vinculado à Certidão nº 904796/2024, em 11/04/2024 emitida

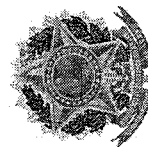

Certidão nº 904796/2024
11/04/2024, 15:17

Chave de Impressão: DXY1c

O documento neste ato registrado foi emitido em 11/04/2024 e contém 4 folhas



DESCRIÇÃO	UNID.	QTD.	VALOR UNITÁRIO (R\$)	VALOR TOTAL (R\$)	DIÁRIO (R\$)	VALOR TOTAL (R\$)
PLACA DE OBRA EM CABA DE AÇO GALVANIZADO	m²	6,00	1371,16	8.226,96	10.587,30	
ADMINISTRAÇÃO LOCAL	MES	6,00	1011,55	6.069,30	2.645,32	
MEBRESIMBUTERIA	m²	0	0	0	1.250,33	7.741,98
ESCAVAÇÃO MECÂNICA DE VALA EM MATERIAL DE 2ª CATEGORIA ATÉ 2 M DE PROFUNDIDADE COM UTILIZAÇÃO DE ESCAVADORA HIDRÁULICA	m³	9,17	8,71	79,37	11,11	101,88
FEA TERÇO MANUAL ABIL DOBRO COM SOQUELE AF_10/20/17	m³	2,19	29,17	63,85	37,21	81,49
ARMANDO DE ESTRUTURAS DE CONCRETO ARMADO EXCETO VIGAS	KG	63,45	7,65	485,57	10,01	635,13
PILARES LARGOS E CANTONEIROS UTILIZANDO AÇO CA-50 DE 10,0 MM - MONTAGEM AF_12/20/15	m³	175,98	43,85	7.714,57	55,68	9.798,57
FABRICAÇÃO, MONTAGEM E DESMONTAGEM DE FORMAS PARA VIGA BALDAME EM MADEIRA SEBRADA, E=25MM, 4 UTILIZADOES AF_08/20/17	m³	14,44	10,41	150,15	13,28	191,76
ARMANDO DE ESTRUTURAS DE CONCRETO ARMADO EXCETO VIGAS, PILARES, LARGOS E CANTONEIROS UTILIZANDO AÇO CA-50 DE 5,0 MM - MONTAGEM AF_12/20/15	KG	6,98	324,44	2.264,39	413,86	2.988,74
CONCRETO FCK = 20MPa, TRAÇO 1:2:7,3 CIMENTO/AREIA/MÉDIA BRITA	m³	6,98	324,44	2.264,39	413,86	2.988,74
INFRAESTRUTURA						57.049,73
MONTAGEM E DESMONTAGEM DE FORMAS DE PILARES RETANGULARES E ESTRUTURAS SIMILARES, PE-DIRETO SIMPLES, EM CHAPA DE MADEIRA COMPENSADA PLASTIFICADA, 18 UTILIZADOES AF_09/20/20	m³	433,89	21,83	9.468,85	27,85	12.083,94
ARMANDO DE PILAR OU VIGA DE UMA ESTRUTURA CONVENCIONAL DE CONCRETO ARMADO EM UMA EDIFICAÇÃO TERRELA OU SOBRAO UTILIZANDO AÇO CA-50 DE 5,0 MM - MONTAGEM AF_12/20/15	KG	603,60	11,32	6.840,72	14,44	8.715,98
ARMANDO DE PILAR OU VIGA DE UMA ESTRUTURA CONVENCIONAL DE CONCRETO ARMADO EM UMA EDIFICAÇÃO TERRELA OU SOBRAO UTILIZANDO AÇO CA-50 DE 5,0 MM - MONTAGEM AF_12/20/15	KG	920,40	9,38	8.613,55	11,97	11.017,19
ARMANDO DE PILAR OU VIGA DE UMA ESTRUTURA CONVENCIONAL DE CONCRETO ARMADO EM UMA EDIFICAÇÃO TERRELA OU SOBRAO UTILIZANDO AÇO CA-50 DE 10,0 MM - MONTAGEM AF_12/20/15	KG	874,90	8,24	7.211,18	10,51	9.195,20
ARMANDO DE PILAR OU VIGA DE UMA ESTRUTURA CONVENCIONAL DE CONCRETO ARMADO EM UMA EDIFICAÇÃO TERRELA OU SOBRAO UTILIZANDO AÇO CA-50 DE 12,5 MM - MONTAGEM AF_12/20/15	KG	54,00	6,88	371,52	8,75	472,50
ARMANDO DE PILAR OU VIGA DE UMA ESTRUTURA CONVENCIONAL DE CONCRETO ARMADO EM UMA EDIFICAÇÃO TERRELA OU SOBRAO UTILIZANDO AÇO CA-50 DE 16,0 MM - MONTAGEM AF_12/20/15	KG	44,40	6,37	282,89	8,13	360,97
1) - PREPARO MECÂNICO DE BOMBA, ADEMSAMENTO E ACABAMENTO DE LAF BRUNILINDA POR FROSO SOBRECARGA 100KG/M², VAOS ATÉ 3,0M DE ALT. CILINDRICO E CAP. CONCRETO CA-20MPa, 3CM, INTER-EXO 30CM, CESPORAMENTO (REBAR) 3X1 E FERRELAGEM NEGATIVA	m³	23,87	324,44	7.751,18	413,86	12.382,00
CONCRETO EM ESTRUTURAS AF_12/20/15	m³	23,87	211	5.036,57	28,92	804,10
LAJE PRE-MOLDADA POR FROSO SOBRECARGA 100KG/M², VAOS ATÉ 3,0M DE ALT. CILINDRICO E CAP. CONCRETO CA-20MPa, 3CM, INTER-EXO 30CM, CESPORAMENTO (REBAR) 3X1 E FERRELAGEM NEGATIVA	m³	22,89	89,59	2.054,77	88,77	2.031,95
INFRAESTRUTURA						53.590,36
ALVARIA DE VEDAÇÃO DE BLOCOS CERÂMICOS FILADOS NA HORIZONTAL DE 6X19X19CM, ESPESURA SEMI DE PAREDES COM AREIA LÍQUIDA MAIOR DO QUE 1,48M SEM VAOS E ARGAMASSA DE ASSENTAMENTO COM PREPARO EM BOLONERA 90/10 AF_08/20/14	m³	801,80	50,11	40.372,20	63,92	51.251,06
COBERTURA DE CONCRETO ELEMENTO VAZADO, 7,50X6,00CM, ASSENTADO COM ARGAMASSA TRAÇO 1:4 CIMENTO E AREIA PREVESTIMENTE	m²	14,00	129,31	1.810,34	164,95	2.309,30
CHAPISCO APLICADO EM ALVENARIAS E ESTRUTURAS DE CONCRETO INTERNAS, COM COLHER DE PREPARO ARGAMASSA TRAÇO 1:3 COM MASSA ÚNICA, PARA RECEBIMENTO DE ENTUPIDA, EM ARGAMASSA TRAÇO 1:2:8, PREPARO MANUAL, APLICADA MANUALMENTE EM FACES INTERNAS DE PAREDES, ESPESURA DE 10MM, COM EXECUÇÃO DE TALUSAS AF_08/20/14	m²	1.286,80	16,3	21.000,24	20,79	26.752,57
EMBOCO PARA RECEBIMENTO DE CERÂMICA, EM ARGAMASSA TRAÇO 1:2:8, PREPARO MECÂNICO COM BETONIERA 60L, APLICADO MANUALMENTE EM FACES INTERNAS DE PAREDES PARA AMBIENTE COM ÁREA MAIOR QUE 10m², ESPESURA DE 20MM, COM EXECUÇÃO DE TALUSAS AF_08/20/14	m²	190,80	20,04	3.823,63	25,56	4.876,86
PREVESTIMENTO CERÂMICO PARA PAREDES INTERNAS COM FALHAS TIPO ESMALTADEIRA DE DIMENSÕES 20X20CM APLICADAS EM AMBIENTES DE ÁREA MAIOR QUE 5 M² A RECALCADA DAS PAREDES AF_08/20/14	m²	190,80	52,87	10.088,44	67,44	12.987,55
COBERTURA						20.618,39
TRAMA DE MADEIRA CONROSTA POR TERÇAS PARA TELHADOS DE ATÉ 2 ÁGUAS PARA TELHA ONDULADA DE FERROCIMENTO METÁLICA AF_07/20/19	m²	215,87	13,62	2.939,18	17,37	3.749,66
TELHAMENTO COM TELHA ONDULADA DE FERROCIMENTO E = 6MM, COM RECONHECIMENTO LA TERAL DE 14 DE GUADE PARA TELHADO COM INCLINAÇÃO MAIOR QUE 10°, COM ATÉ 2 ÁGUAS, INCLUSIVE IGAMENTO AF_07/20/19	m²	215,87	42,9	9.260,21	54,72	11.812,41
CALHA EM CHAPA DE AÇO GALVANIZADO NÚMERO 24, DESNIVELAMENTO DE 100CM, INCLUSIVE TRANSPORTE VERTICAL AF_07/20/19	M	42,05	94,04	3.954,85	119,96	5.044,32

Rua Unido Gomes, 134 - Centro CEP:65968-000, Capimstre do Maranhão-MA
 CNPJ: 01.538.550/00001-17
 www.campestredomaranhao.ma.gov.br

Conselho Regional de Engenharia e Agronomia do Estado do Maranhão
 Av. Adm. dos Holandeses, Quadra 36, Lote 8, Calhau, São Luís/MA
 Tel.: + 55 (98) 2106-8300 Fax: + 55 (98) 2106-8303 E-mail: atendimento@creama.org.br



Impresso em: 11/04/2024, às 15:17.



Este documento encontra-se registrado no Conselho Regional de Engenharia e Agronomia do Estado do Maranhão, vinculado à Certidão nº 904796/2024, emitida em 11/04/2024

Certidão nº 904796/2024
 11/04/2024, 15:17
 Chave de Impressão: DxY1c
 O documento neste ato registrado foi emitido em 11/04/2024 e contém 4 folhas



Table with columns for material description, unit, quantity, price, and total value. Includes items like 'KIT DE PORTA DE MADEIRA FRISADA', 'PAPÃO MÉDIO', 'KIT DE PORTA DE MADEIRA FRISADA', 'PAPÃO MÉDIO', 'KIT DE PORTA DE MADEIRA FRISADA', etc.

Rua Onildo Gomes, 134 - Centro, CEP:65596-000, Cqypreste do Maranhão-MA
CNPJ: 01.598.550/06001-11
www.campesinodomaranhao.ma.gov.br

Conselho Regional de Engenharia e Agronomia do Estado do Maranhão
Avenida dos Holandeses, Quadra 35, Lote 8, Calhau, São Luís/MA
Tel: + 55 (98) 2106-8300 Fax: + 55 (98) 2106-8303 E-mail: atendimento@creama.org.br



Impresso em: 11/04/2024, às 15:17.



Este documento encontra-se registrado no Conselho Regional de Engenharia e Agronomia do Estado do Maranhão, vinculado à Certidão nº 904796/2024, emitida em 11/04/2024

Certidão nº 904796/2024
11/04/2024, 15:17
Chave de Impressão: DxY1c
O documento neste ato registrado foi emitido em 11/04/2024 e contém 4 folhas



DESCRIÇÃO	QTD	UNID	VALOR UNITÁRIO	VALOR TOTAL	VALOR UNITÁRIO	VALOR TOTAL
ESCALAÇÃO MECÂNICA DE VALA EM MATERIAL DE 2ª CATEGORIA ATÉ 2 M DE PROFUNDIDADE COM UTILIZAÇÃO DE ESCAVADORA HIDRÁULICA	0	m³	4,11	0,71	B011	11,11
REATORIO MANUAIS APLICADO COM SOQUETE AF= 10/2017	0	m³	4,11	29,17	B011	37,21
INSTALADO EM RAMAL DE DESCARGA OU RAMAL DE ESGOTO	M		10,39	12,25	B011	15,53
TUBO PVC, SERIE NORMAL, ESGOTO PRELIMINAR, DIAMETRO DE 150MM, FORNECIDO E INSTALADO EM RAMAL DE DESCARGA OU RAMAL DE ESGOTO	M		15,71	18,3	B011	23,34
SANITÁRIA AF= 12/2014	M		8,26	27,75	B011	35,40
TUBO PVC, SERIE NORMAL, ESGOTO PRELIMINAR, DIAMETRO DE 150MM, FORNECIDO E INSTALADO EM RAMAL DE DESCARGA OU RAMAL DE ESGOTO	M		58,44	35,36	B011	45,11
INSTALADO EM RAMAL DE DESCARGA OU RAMAL DE ESGOTO	M		4,00	17,86	B011	22,53
CAXA SIFONADA, PVC, DN=100 X 100 X 50MM, FORNECIDA E INSTALADA EM RAMAL DE ENCAIXAMENTO DE ÁGUA PLUVIAL AF= 12/2014	UN		5,00	271,99	B011	346,95
CAXA DE INSPEÇÃO EM CONCRETO PRE-MOLDADO DN=60CM COM TAMPA H= 60CM - FORNECIMENTO E INSTALAÇÃO	UN		1,00	158,52	B011	199,66
CAXA DE GORRURA SIMPLES, CIRCULAR, EM CONCRETO PRE-MOLDADO, DIAMETRO INTERNO = 0,4M, ALTURA INTERNA = 0,4M AF= 12/2020	UN		1,00	2507,84	B011	3.199,00
TANQUE SEPTEC CIRCULAR, EM CONCRETO PRE-MOLDADO, DIAMETRO INTERNO = 1,40M, ALTURA INTERNA = 2,50M, VOLUME ÚTL= 3483 S.L. PARA 3 CONTRIBUINTES AF= 12/2020	UN		1,00	2907,84	B011	3.199,00
SUMIDRO CIRCULAR, EM CONCRETO PRE-MOLDADO, DIAMETRO INTERNO = 2,99M, ALTURA INTERNA = 2,50M, ÁREA DE INFLUÊNCIA = 213 M² PARA 9 CONTRIBUINTES AF= 12/2020	UN		1,00	3896,08	B011	4.972,39
INSTALAÇÃO ELÉTRICA	0	0	0	0	0	22.545,87
ESCALAÇÃO MECÂNICA DE VALA EM MATERIAL DE 2ª CATEGORIA ATÉ 2 M DE PROFUNDIDADE COM UTILIZAÇÃO DE ESCAVADORA HIDRÁULICA	0	m³	1,41	8,71	B011	11,11
REATORIO MANUAIS APLICADO COM SOQUETE AF= 10/2017	0	m³	1,41	29,17	B011	37,21
PONTO DE TOMADA RESIDENCIAL INCLUINDO TOMADA 10A/250V, CAIXA ELÉTRICA, LEITRILHITO, CABO, PASSO, QUEBRA E CHUVIAMENTO.	UN		43,00	11,51	B011	142,24
PONTO DE TOMADA RESIDENCIAL INCLUINDO TOMADA 20A/250V, CAIXA ELÉTRICA, LEITRILHITO, CABO, PASSO, QUEBRA E CHUVIAMENTO.	UN		6,00	113,36	B011	144,80
QUADRO DE DISTRIBUIÇÃO DE ENERGIA DE EMBUITR, EM CHAPA METÁLICA, PARA 18 DISJUNTORES TERMOMAGNÉTICOS FORNECIDO E INSTALADO	UN		1,00	325,6	B011	415,34
DISJUNTOR TERMOMAGNÉTICO MONOPOLAR PADRÃO NEMA AMERICAN 10 A 30A 240V FORNECIDO E INSTALADO	UN		18,00	11,79	B011	15,04
DISJUNTOR TERMOMAGNÉTICO BIPOLAR PADRÃO NEMA AMERICAN 35 A 50A 240V FORNECIDO E INSTALADO	UN		1,00	18,38	B011	23,45
PONTO DE LUMINAÇÃO RESIDENCIAL INCLUINDO INTERRUPTOR SIMPLES, CAXA ELÉTRICA, LEITRILHITO, CABO, PASSO, QUEBRA E CHUVIAMENTO EXCLUINDO LUMINÁRIA E LÂMPADA AF= 01/2016	UN		77,00	91	B011	118,08
LUMINÁRIA TIPO CALHA, DE SOBRESER, COM LÂMPADA TUBULAR FLUORESCENTE DE 18 V, COM PEÇAS DE PARTIDA BARBIDA FORNECIDO E INSTALAÇÃO AF= 02/2020	UN		72,00	47,86	B011	61,05
LUMINÁRIA APARDELA TIPO MEIA LUJA, DE SOBRESER, COM 11 LÂMPADA LED DE 6 V, SEM REATOR - FORNECIDO E INSTALAÇÃO AF= 02/2020	UN		5,00	58,15	B011	71,62
CAXA DE PASSAGEM 30X30X40 COM TAMPA EBRANDEBITA	UN		1,00	141,49	B011	180,48
CORRALHA DE COBERTURA EM TUBO PVC, SEM ISOLADOR FORNECIDO E INSTALAÇÃO AF= 12/2017	M		20,00	23,57	B011	37,72
HASTE DE ATERRAMENTO 5/8" PARA SEDA - FORNECIDO E INSTALAÇÃO AF= 12/2017	UN		3,00	41,71	B011	52,52
COMBATE A INCÊNDIO	0	0	0	0	0	157,58
EXTINTOR DE CO2 8KG - FORNECIDO E INSTALAÇÃO	0	0	4,00	1576,34	B011	738,24
						2.952,38
						2.952,38

Campestre do Maranhão-MA, 10 de abril de 2024

LEANDRO DE OLIVEIRA SILVA
 05898436308

Leandro de Oliveira Silva
 Engenheiro Civil - Fiscalização
 CPF: 058.984.363-08

Rua Danilo Gomes, 134 - Centro CEP: 65968-000, Campestre do Maranhão-MA
 CNPJ: 07.598.550/0001-11
 www.campestredomaranhao.ma.gov.br

Conselho Regional de Engenharia e Agronomia do Estado do Maranhão
 Avenida dos Holandeses, Quadra 35, Lote 8, Calhau, São Luís/MA
 Tel: + 55 (98) 2106-8300 Fax: + 55 (98) 2106-8303 E-mail: atendimento@creama.org.br



Impresso em: 11/04/2024, às 15:17.



Este documento encontra-se registrado no Conselho Regional de Engenharia e Agronomia do Estado do Maranhão, vinculado à Certidão nº 904796/2024, emitida em 11/04/2024

Certidão nº 904796/2024
 11/04/2024, 15:17
 Chave de Impressão: DxY1c
 O documento neste ato registrado foi emitido em 11/04/2024 e contém 4 folhas





Certidão de Acervo Técnico - CAT
Resolução Nº 1025 de 30 de Outubro de 2009
Resolução Nº 218 de 29 de Junho de 1973

CREA-MA

CAT COM REGISTRO DE ATESTADO

849781/2021

Atividade concluída

Conselho Regional de Engenharia e Agronomia do Estado do Maranhão

CERTIFICAMOS, em cumprimento ao disposto na Resolução nº 1.025, de 30 de outubro de 2009, do Confea, que consta dos assentamentos deste Conselho Regional de Engenharia e Agronomia do Estado do Maranhão - Crea-MA, o Acervo Técnico do profissional **ANDRE BOTELHO DE ASSIS** referente à(s) Anotação(ões) de Responsabilidade Técnica - ART abaixo discriminada(s):

Profissional: **ANDRE BOTELHO DE ASSIS**
Registro: **1116177765MA** RNP: **1116177765**
Título profissional: ENGENHEIRO CIVIL

Número da ART: **MA20210432601** Tipo de ART: OBRA / SERVIÇO Registrada em: 01/07/2021 Baixada em: 05/07/2021
Forma de registro: SUBSTITUIÇÃO Participação técnica: INDIVIDUAL
Empresa contratada:

Contratante: **ALAN LIFE EMPREENDIMENTOS DIGITAIS EIRELI - ME** CPF/CNPJ: **24.241.012/0001-76**
Endereço do contratante: RUA DOM PEDRO II Nº: 362
Complemento: Praça União Bairro: BEIRA RIO
Cidade: IMPERATRIZ UF: MA CEP: 65900030
Contrato: s/n Celebrado em: 09/03/2018
Valor do contrato: R\$ 400.000,00 Tipo de contratante: Pessoa Jurídica de Direito Privado
Ação institucional: Outros
Endereço da obra/serviço: RUA DOM PEDRO II Nº: 482
Complemento: PRACA UNIAO Bairro: CENTRO
Cidade: IMPERATRIZ UF: MA CEP: 65916280
Coordenadas Geográficas: -5.544096; 47.478654
Data de início: 23/03/2018 Conclusão efetiva: 23/03/2020
Finalidade: SEM DEFINIÇÃO
Proprietário: ALAN LIFE EMPREENDIMENTOS DIGITAIS EIRELI - ME CPF/CNPJ: 24.241.012/0001-76

Atividade Técnica: **15 - Elaboração ELETROTÉCNICA > INSTALAÇÕES ELÉTRICAS > DE INSTALAÇÕES ELÉTRICAS EM BAIXA TENSÃO > #TOS_11.10.1.2 - PARA FINS COMERCIAIS 80 - Projeto 580.54 metro quadrado; 15 - Elaboração CONSTRUÇÃO CIVIL > EDIFICAÇÕES > DE EDIFICAÇÃO > #TOS_1.1.1.1 - DE ALVENARIA 80 - Projeto 580.54 metro quadrado; 15 - Elaboração CONSTRUÇÃO CIVIL > INSTALAÇÕES HIDROSSANITÁRIAS > #TOS_1.4.1 - DE SISTEMA DE ÁGUA POTÁVEL 80 - Projeto 580.54 metro quadrado; 15 - Elaboração CONSTRUÇÃO CIVIL > INSTALAÇÕES HIDROSSANITÁRIAS > #TOS_1.4.2 - DE SISTEMA DE REDES DE ÁGUAS PLUVIAIS 80 - Projeto 580.54 metro quadrado; 15 - Elaboração CONSTRUÇÃO CIVIL > INSTALAÇÕES HIDROSSANITÁRIAS > #TOS_1.4.3 - DE INSTALAÇÃO DE SISTEMA DE ESGOTO SANITÁRIO 80 - Projeto 580.54 metro quadrado; 15 - Elaboração ESTRUTURAS > ESTRUTURAS DE CONCRETO E ARGAMASSA ARMADA > #TOS_2.1.1 - DE ESTRUTURA DE CONCRETO ARMADO 80 - Projeto 580.54 metro quadrado; 17 - Execução #A0106 - EDIFÍCIOS DE ALVENARIA P/ FINS RESIDENCIAIS 49 - Execução de obra 580.54 metro quadrado; 17 - Execução #A0301 - ESTRUTURA DE CONCRETO ARMADO 49 - Execução de obra 580.54 metro quadrado; 17 - Execução #A0426 - REDE HIDRAULICA PARA COMBATE A INCENDIO 49 - Execução de obra 580.54 metro quadrado; 17 - Execução #A0435 - INSTALACOES HIDRAULICAS 49 - Execução de obra 580.54 metro quadrado; 17 - Execução #A0436 - INSTALACOES SANITARIAS 49 - Execução de obra 580.54 metro quadrado; 17 - Execução #B1106 - INSTALACAO ELETRICA EM B.TENSAO P/ FINS RESID./COMERC. 49 - Execução de obra 580.54 metro quadrado; 17 - Execução #G0106 - PROTECAO CONTRA INCENDIO E CATASTROFES (NR23) 49 - Execução de obra 580.54 metro quadrado;**

Observações
ART REFERENTE A PROJETO E EXECUÇÃO PARA A APROVAÇÃO JUNTO A PREFEITURA DE IMPERATRIZ - MA. EMPREENDIMENTO COMERCIAL (GALPÃO) COM 580,54M².

Informações Complementares





Certidão de Acervo Técnico - CAT
Resolução Nº 1025 de 30 de Outubro de 2009
Resolução Nº 218 de 29 de Junho de 1973

CREA-MA

CAT COM REGISTRO DE ATESTADO

849781/2021

Atividade concluída

Conselho Regional de Engenharia e Agronomia do Estado do Maranhão

CERTIFICAMOS, finalmente, que se encontra vinculado à presente Certidão de Acervo Técnico – CAT, o atestado contendo 5 folha(s), expedido pelo contratante da obra/serviço, a quem cabe a responsabilidade pela veracidade e exatidão das informações nele constantes.

Certidão de Acervo Técnico nº 849781/2021
08/07/2021, 09:01
2Y3D5

A Certidão de Acervo Técnico (CAT) à qual o atestado está vinculado constituirá prova da capacidade técnico-profissional da pessoa jurídica somente se o responsável técnico indicado estiver ou venha a ser integrado ao seu quadro técnico por meio de declaração entregue no momento da habilitação ou da entrega das propostas.

Certificamos que se encontra vinculado à presente CAT o atestado apresentado em cumprimento à Lei nº 8.666/93, expedido pela pessoa jurídica contratante, a quem cabe a responsabilidade pela veracidade e exatidão das informações nele constantes. É de responsabilidade deste Conselho a verificação da atividade profissional em conformidade com a Lei nº 5.194/66 e Resoluções do Conselho Federal de Engenharia e Agronomia - CONFEA.

Esta certidão perderá a validade, caso ocorra qualquer alteração posterior dos elementos cadastrais nela contidos.

Fica(m) Excluído(s), no entanto, o(s) serviço(s) cujas atribuições não competem ao(s) profissional(is) em questão.

A autenticidade desta Certidão pode ser verificada em: <https://crea-ma.sitac.com.br/publico/>, com a chave: 2Y3D5

Conselho Regional de Engenharia e Agronomia do Estado do Maranhão

Rua 28 de Julho, nº 214, Centro, São Luis/MA

Tel: + 55 (98) 2106-8300 Fax: + 55 (98) 2106-8300 E-mail: faleconosco@creama.org.br

 **CREA-MA**
Conselho Regional de Engenharia e
Agronomia do Estado do Maranhão

Impresso em: 08/07/2021, às 09:07.



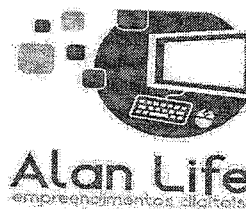

ATESTADO DE CAPACIDADE TÉCNICA

Atestamos, para os devidos fins, que o profissional Engenheiro Civil André Botelho de Assis, inscrito no CPF: 049.673.463 - 67 e no CREA - MA de nº 1116177765, domiciliado na Rua Castelo Branco, nº 1067, Bairro Bacuri da cidade de Imperatriz - Ma, prestou serviço à empresa ALAN LIFE EMPREENDIMENTOS DIGITAIS EIRELI - ME, inscrita no CNPJ sob o nº 24.241.012/0001-76, estabelecida na Rua Dom Pedro II, nº 362, Bairro Beira Rio, na cidade de Imperatriz - Ma, detém qualificação técnica para execução de obras civis de boa qualidade entregando no prazo de execução, com início 23/03/2018 (vinte e três de março de dois mil e dezoito) e com término no dia 23/03/2020 (vinte e três de março de dois mil e vinte), de um galpão comercial localizado na Rua Dom Pedro II, nº 482, Bairro Centro da cidade de Imperatriz-MA.

PROJETO E EXECUTOU UMA OBRA DE UM GALPÃO COMERCIAL DE 580, 64 M², COM:

- EDIFÍCIO EM ALVENARIA E ESTRUTURA EM CONCRETO ARMADO,
- INSTALACAO ELETRICA EM B.TENSAO P/ FINS RESID./COMERC
- INSTALAÇÃO INSTALAÇÕES HIDRAÚLICAS E SANITÁRIAS.
- ESTRUTURA METÁLICA PARA FINS DIVERSOS

Informamos ainda que as prestações dos serviços, acima referidos apresentaram bom desempenho operacional, tendo a empresa cumprido fielmente com suas obrigações, nada constando que a desabone técnica e comercialmente, até a presente data. Imperatriz-Maranhão, 01 de Julho de 2021.

Informamos ainda que as prestações dos serviços, acima referidos apresentaram bom desempenho operacional, tendo a empresa cumprido fielmente com suas obrigações, nada constando que a desabone técnica e comercialmente, até a presente data.

Imperatriz-Maranhão, 01 de Julho de 2021.

ALAN LIFE
EMPREENDIMENTOS
DIGITAIS
EIRELI:24241012000176

Assinado de forma digital por ALAN
LIFE EMPREENDIMENTOS DIGITAIS
EIRELI:24241012000176
Dados: 2021.07.01 11:26:47 -03'00'

ALAN LIFE EMPREENDIMENTOS DIGITAIS EIRELI - ME

CNPJ : 24.241.012/0001-76

Rua Dom Pedro II, nº 362, Bairro Beira Rio, na cidade de Imperatriz - Ma

Este documento encontra-se registrado no Conselho Regional de Engenharia e Agronomia do Estado do Maranhão, vinculado à Certidão nº 849781/2021, em 08/07/2021 emitida



Certidão nº 849781/2021
08/07/2021, 09:07

Chave de Impressão: 2Y3D5

O documento neste ato registrado foi emitido em 08/07/2021 e contém 1 folhas





OBJETO: EMPREENDIMENTO COMERCIAL - GALPÃO
LOCAL: RUA DOM PEDRO II, Nº 482, BAIRRO CENTRO , IMPERATRIZ - MA.
BDI = 26,28%

ITEM	DESCRIÇÃO	UNID	QUANTIDADE	PREÇO UNITÁRIO-RC		PREÇO TOTAL	PEPO (%)
				SEM BDI	COM BDI		
1 SERVIÇOS INICIAIS							
1.1	PLACA DE IDENTIFICAÇÃO DE OBRAS	LIN	1,00	94,90	119,84	R\$ 119,84	0,03
1.2	ADMINISTRAÇÃO DE OBRA	MES	12	886,70	1.119,72	R\$ 13.436,64	3,36
2 INFRAESTRUTURA							
2.1	Escavação mecânica de vala em material de 1ª cat.	m3	34,03	4,87	6,15	R\$ 209,28	0,05
2.2	Resteio e compactação com soquete vibratório	m²	26,81	11,38	14,37	R\$ 385,26	0,10
2.3	ARMAÇÃO DE ESTRUTURAS DE CONCRETO ARMADO, EXCETO VIGAS, PILARES, LAJES E FUNDAÇÕES, UTILIZANDO AÇO CA-50 DE 10,0 MM - MONTAGEM. AF_12/2015	KG	1757	9,09	11,48	R\$ 20.170,36	5,04
2.4	ARMAÇÃO DE ESTRUTURAS DE CONCRETO ARMADO, EXCETO VIGAS, PILARES, LAJES E FUNDAÇÕES, UTILIZANDO AÇO CA-50 DE 12,5 MM - MONTAGEM. AF_12/2015	M2	120	8,76	11,07	R\$ 1.328,40	0,33
2.5	ARMAÇÃO DE ESTRUTURAS DE CONCRETO ARMADO, EXCETO VIGAS, PILARES, LAJES E FUNDAÇÕES, UTILIZANDO AÇO CA-60 DE 5,0 MM - MONTAGEM. AF_12/2015	KG	50	12,30	15,53	R\$ 776,50	0,19
2.6	CONCRETO FCK = 20MPA, TRAÇÃO 1:2,7:3 (CIMENTO/ AREIA MÉDIA/ BRITA 1) - PREPARO MECÂNICO COM BETONEIRA 600 L. AF_07/2016	M3	16	299,39	378,07	R\$ 6.049,12	1,51
3 SUBESTRUTURA							
3.1	MONTAGEM E DESMONTAGEM DE FORMA DE PILARES RETANGULARES E ESTRUTURAS SIMILARES, PÉ-DIREITO SIMPLES, EM CHAPA DE MADEIRA COMPENSADA PLASTIFICADA. AF_05/2020	M2	449,84	21,06	26,59	R\$ 11.961,25	2,99
3.2	ARMAÇÃO DE PILAR OU VIGA DE UMA ESTRUTURA CONVENCIONAL DE CONCRETO ARMADO EM UMA EDIFICAÇÃO TÉRREA OU SOBRADO UTILIZANDO AÇO CA-60 DE 5,0 MM - MONTAGEM. AF_12/2015	KG	600	13,10	16,54	R\$ 9.924,00	2,48
3.3	ARMAÇÃO DE PILAR OU VIGA DE UMA ESTRUTURA CONVENCIONAL DE CONCRETO ARMADO EM UMA EDIFICAÇÃO TÉRREA OU SOBRADO UTILIZANDO AÇO CA-50 DE 6,3 MM - MONTAGEM. AF_12/2015	KG	18,10	12,55	15,85	R\$ 286,89	0,07
3.4	ARMAÇÃO DE PILAR OU VIGA DE UMA ESTRUTURA CONVENCIONAL DE CONCRETO ARMADO EM UMA EDIFICAÇÃO TÉRREA OU SOBRADO UTILIZANDO AÇO CA-50 DE 8,0 MM - MONTAGEM. AF_12/2015	KG	925,10	11,88	15,01	R\$ 13.885,75	3,47
3.5	ARMAÇÃO DE PILAR OU VIGA DE UMA ESTRUTURA CONVENCIONAL DE CONCRETO ARMADO EM UMA EDIFICAÇÃO TÉRREA OU SOBRADO UTILIZANDO AÇO CA-50 DE 10,0 MM - MONTAGEM. AF_12/2015	KG	1200	10,67	13,48	R\$ 16.176,00	4,04
3.6	ARMAÇÃO DE PILAR OU VIGA DE UMA ESTRUTURA CONVENCIONAL DE CONCRETO ARMADO EM UMA EDIFICAÇÃO TÉRREA OU SOBRADO UTILIZANDO AÇO CA-50 DE 12,5 MM - MONTAGEM. AF_12/2015	KG	112,30	9,01	11,38	R\$ 1.277,97	0,32
3.7	ARMAÇÃO DE PILAR OU VIGA DE UMA ESTRUTURA CONVENCIONAL DE CONCRETO ARMADO EM UMA EDIFICAÇÃO TÉRREA OU SOBRADO UTILIZANDO AÇO CA-50 DE 16,0 MM - MONTAGEM. AF_12/2015	KG	44,40	8,57	10,82	R\$ 480,41	0,12
3.8	CONCRETO FCK = 20MPA, TRAÇÃO 1:2,7:3 (CIMENTO/ AREIA MÉDIA/ BRITA 1) - PREPARO MECÂNICO COM BETONEIRA 600 L. AF_07/2016	M3	65	299,39	378,07	R\$ 24.574,55	6,14
3.9	LANÇAMENTO COM USO DE BOMBA, ADENSAMENTO E ACABAMENTO DE CONCRETO EM ESTRUTURAS. AF_12/2015	M3	65	18,57	23,45	R\$ 1.524,25	0,38
3.10	LAJE PREMOLDADA PARA FORRO CARGA 150kg/m² VAO 3,2m	M2	580,54	62,04	78,34	R\$ 45.479,50	11,37
4 ALVENARIA							
4.1	ALVENARIA DE VEDAÇÃO DE BLOCOS CERÂMICOS FURADOS NA HORIZONTAL DE 9X19X19CM (ESPESSURA 9CM) DE PAREDES COM ÁREA LÍQUIDA MAIOR OU IGUAL A 6M² SEM VÃOS E ARGAMASSA DE ASSENTAMENTO COM PREPARO EM BETONEIRA. AF_06/2014	M2	608,97	47,77	60,32	R\$ 36.733,07	9,18
4.2	ALVENARIA DE VEDAÇÃO COM ELEMENTO VAZADO DE CERÂMICA (COBOGÔ) DE 7X20X20CM E ARGAMASSA DE ASSENTAMENTO COM PREPARO EM BETONEIRA. AF_05/2020	M2	14,00	95,82	121,00	R\$ 1.694,00	0,42

ALAN LIFE
EMPREENDIMENTOS
DIGITAIS
EIRELI:24241012000176
 Assinado de forma digital por
 ALAN LIFE EMPREENDIMENTOS
 DIGITAIS EIRELI:24241012000176
 Dados: 2021.07.07 11:49:29
 -03'00'
 Alan Life Empreendimentos Digitais Eireli - ME
 CPF/CNPJ: 24.241.012/0001-76
 Contratante

ANDRÉ BOTELHO DE ASSIS:04967346367
 Assinado de forma digital por
 ANDRÉ BOTELHO DE
 ASSIS:04967346367
 Dados: 2021.07.07 11:15:30 -03'00'
 André Botelho de Assis
 CPF: 049.673.463-67
 RNP: 1116177765
 Responsável Técnico

Este documento encontra-se registrado no Conselho Regional de Engenharia e Agronomia do Estado do Maranhão, vinculado a Certidão nº 849781/2021, em 08/07/2021 em emitida



Certidão nº 849781/2021
 08/07/2021, 09:07
 Chave de Impressão: 2Y3D5
 O documento neste ato registrado foi emitido em 08/07/2021 e contém 4 folhas





OBJETO: EMPREENDIMENTO COMERCIAL - GALPÃO
LOCAL: RUA DOM PEDRO II, Nº 482, BAIRRO CENTRO, IMPERATRIZ - MA.
 Lsis sociais = 87,49%
 BDI = 26,28%

ITEM	DESCRIÇÃO	UNID	QUANTIDADE	PREÇO UNITÁRIO R\$		PREÇO TOTAL R\$	PESO (KG)
				SEM BDI	COM BDI		
3 REVESTIMENTO							
5.1	CHAPISCO APLICADO EM ALVENARIAS E ESTRUTURAS DE CONCRETO INTERNAS, COM COLHER DE PEDREIRO. ARGAMASSA TRAÇO 1:3 COM PREPARO EM BETONEIRA 400L. AF_06/2014	M2	781,63	2,57	3,25	R\$ 2.540,30	0,64
5.2	MASSA ÚNICA, PARA RECEBIMENTO DE PINTURA, EM ARGAMASSA TRAÇO 1:2:8. PREPARO MANUAL, APLICADA MANUALMENTE EM FACES INTERNAS DE PAREDES, ESPESSURA DE 10MM, COM EXECUÇÃO DE TALISCAS. AF_06/2014	M2	677,81	14,72	18,58	R\$ 12.593,71	3,15
5.3	EMBOÇO, PARA RECEBIMENTO DE CERÂMICA, EM ARGAMASSA TRAÇO 1:2:8. PREPARO MECÂNICO COM BETONEIRA 400L, APLICADO MANUALMENTE EM FACES INTERNAS DE PAREDES, PARA AMBIENTE COM ÁREA MAIOR QUE 10M2, ESPESSURA DE 20MM, COM EXECUÇÃO DE TALISCAS. AF_06/2014	M2	123,50	18,56	23,44	R\$ 2.894,84	0,72
5.4	REVESTIMENTO CERÂMICO PARA PAREDES INTERNAS COM PLACAS TIPO ESMALTADA EXTRA DE DIMENSÕES 20X20 CM APLICADAS EM AMBIENTES DE ÁREA MAIOR QUE 5 M² A MEIA ALTURA DAS PAREDES. AF_06/2014	M2	103,82	48,50	61,24	R\$ 6.357,94	1,59
5.5	PORCELANATO 60X60CM RETIFICADO ACETINADO NORDICO SNOW INCEPA	M2	400	76,84	97,03	R\$ 38.812,00	9,70
6 COBERTURA							
6.1	TRAMA DE MADEIRA COMPOSTA POR TERÇAS PARA TELHADOS DE ATÉ 2 ÁGUAS PARA TELHA ESTRUTURAL DE FIBROCIMENTO, INCLUSIVE TRANSPORTE VERTICAL. AF_07/2019	M2	215,87	13,38	16,90	R\$ 3.648,20	0,91
6.2	TELHAMENTO COM TELHA ONDULADA DE FIBROCIMENTO E = 6 MM, COM RECOBRIMENTO LATERAL DE 1/4 DE ONDA PARA TELHADO COM INCLINAÇÃO MAIOR QUE 10°, COM ATÉ 2 ÁGUAS, INCLUSIVE ICAMENTO. AF_07/2019	M2	215,87	41,74	52,70	R\$ 11.376,35	2,84
6.3	CALHA EM CHAPA DE AÇO GALVANIZADO NÚMERO 24, DESENVOLVIMENTO DE 100 CM, INCLUSIVE TRANSPORTE VERTICAL. AF_07/2019	M	42,05	111,57	140,89	R\$ 5.924,42	1,48
7 ESQUADRIAS							
7.1	PORTA DE MADEIRA PARA VERNIZ, SEMI-OCA (LEVE OU MÉDIA), 60X210CM, ESPESSURA DE 3,5CM, INCLUSIVE DOBRADIÇAS - FORNECIMENTO E INSTALAÇÃO. AF_12/2019	UN	4,00	235,96	297,96	R\$ 1.191,84	0,30
7.2	PORTA DE MADEIRA PARA VERNIZ, SEMI-OCA (LEVE OU MÉDIA), 80X210CM, ESPESSURA DE 3,5CM, INCLUSIVE DOBRADIÇAS - FORNECIMENTO E INSTALAÇÃO. AF_12/2019	UN	7,00	293,03	357,41	R\$ 2.501,87	0,63
7.3	PORTA DE MADEIRA PARA VERNIZ, SEMI-OCA (LEVE OU MÉDIA), 90X210CM, ESPESSURA DE 3,5CM, INCLUSIVE DOBRADIÇAS - FORNECIMENTO E INSTALAÇÃO. AF_12/2019	UN	1,00	315,62	398,56	R\$ 398,56	0,10
7.4	PORTA DE MADEIRA PARA VERNIZ, SEMI-OCA (LEVE OU MÉDIA), 70X210CM, ESPESSURA DE 3,5CM, INCLUSIVE DOBRADIÇAS - FORNECIMENTO E INSTALAÇÃO. AF_12/2019	UN	1,00	240,19	303,31	R\$ 303,31	0,08
7.5	PORTA DE MADEIRA PARA VERNIZ, SEMI-OCA (LEVE OU MÉDIA), 130X210CM, ESPESSURA DE 3,5CM, INCLUSIVE DOBRADIÇAS - FORNECIMENTO E INSTALAÇÃO. AF_12/2019	UN	1,00	528,98	668,00	R\$ 668,00	0,17
7.6	PORTA DE MADEIRA PARA VERNIZ, SEMI-OCA (LEVE OU MÉDIA), 100X210CM, ESPESSURA DE 3,5CM, INCLUSIVE DOBRADIÇAS - FORNECIMENTO E INSTALAÇÃO. AF_12/2019	UN	1,00	423,33	534,59	R\$ 534,59	0,13
7.7	PORTA DE VIDRO TEMPERADO 3,00X2,70M, ESPESSURA 10MM, INCLUSIVE ACESSÓRIO	UN	1,00	2.229,47	2.815,37	R\$ 2.815,37	0,70
7.8	JANELA DE ALUMÍNIO TIPO MAXIM-AR, COM VIDROS, BATENTE E FERRAGENS, EXCLUSIVE ALIZAR, ACABAMENTO E CONTRAMARCO. FORNECIMENTO E INSTALAÇÃO. AF_12/2019	M2	1,44	398,85	503,67	R\$ 725,28	0,18
7.9	JANELA DE ALUMÍNIO DE CORRER COM 2 FOLHAS PARA VIDROS, COM VIDROS, BATENTE, ACABAMENTO COM ACETATO OU BRILHANTE E FERRAGENS, EXCLUSIVE ALIZAR E CONTRAMARCO. FORNECIMENTO E INSTALAÇÃO. AF_12/2019	M2	17,60	252,15	318,41	R\$ 5.604,02	1,40
8 VIDROS							
						1.580,52	0,00

ALAN LIFE
EMPREENDIMENTOS
DIGITAIS
EIRELI:24241012000176
 Assinado de forma digital por
 ALAN LIFE EMPREENDIMENTOS
 DIGITAIS EIRELI:24241012000176
 Dados: 2021.07.07 11:49:29
 +03'00'
 Alan Life Empreendimentos Digitais Eireli - ME
 CPF/CNPJ: 24.241.012/0001-76
 Contratante

ANDRÉ BOTELHO DE ASSIS:04967346367
 Assinado de forma digital por
 ANDRÉ BOTELHO DE ASSIS:04967346367
 Dados: 2021.07.07 11:53:00 +03'00'
 André Botelho de Assis
 CPF: 049.673.463-67
 RNP: 1116177765
 Responsável Técnico

Este documento encontra-se registrado no Conselho Regional de Engenharia e Agronomia do Estado do Maranhão, vinculado à Certidão nº 849781/2021, em 08/07/2021 emitida em



Certidão nº 849781/2021
 08/07/2021, 09:07
 Chave de Impressão: 2Y3D5
 O documento neste ato registrado foi emitido em 08/07/2021 e contém 4 folhas





OBJETO: EMPREENDIMENTO COMERCIAL - GALPÃO
LOCAL: RUA DOM PEDRO II, Nº 482, BAIRRO CENTRO, IMPERATRIZ - MA.
Leis sociais = 87,49%
BDI = 26,28%

ITEM	DESCRIÇÃO	UNID	QUANTIDADE	PREÇO UNITÁRIO R\$		PREÇO TOTAL R\$	PESO (%)
				SEM BDI	COM BDI		
8,1	ESPELHO CRISTAL 4mm COM MOLDURA DE ALUMINIO	M2	4,00	312,50	395,13	R\$ 1.580,52	0,40
9 FORRO							
9,1	FORRO EM RÉGUAS DE PVC, FRISADO, PARA AMBIENTES COMERCIAIS, INCLUSIVE ESTRUTURA DE FIXAÇÃO. AF_05/2017_P	M2	300	56,33	71,13	R\$ 21.339,00	5,39
10 PAVIMENTAÇÃO							
10,1	(COMPOSIÇÃO REPRESENTATIVA) DO SERVIÇO DE CONTRAPISO EM ARGAMASSA TRAÇO 1:4 (CIMENTO E AREIA), EM BETONEIRA 400 L, ESPESSURA 3 CM ÁREAS SECAS E 3 CM ÁREAS MOLHADAS, PARA EDIFICAÇÃO HABITACIONAL MULTIFAMILIAR (PRÉDIO). AF_11/2014	M2	217,50	29,23	36,91	R\$ 8.027,93	2,01
10,2	PISO CERAMICO 45X45CM CARGO PLUS WHITE ACETINADO ELIANE	M2	217,50	51,88	65,52	R\$ 14.250,60	3,56
11 PINTURA							
11,1	PINTURA PVA SUVINIL EM PAREDES COM APLICACAO MASSA CORRIDA	M2	677,81	13,29	16,78	R\$ 11.373,65	2,84
11,2	PINTURA TINTA DE ACABAMENTO (PIGMENTADA) ESMALTE SINTÉTICO FOSCO EM MADEIRA, 1 DEMÃO. AF_01/2021	M2	54,18	4,34	5,47	R\$ 296,36	0,07
12 INSTALAÇÕES HIDRAULICAS							
12,1	DIVISORIA, PLACA PRE-MOLDADA EM GRANILITE, MARMORITE OU GRANITINA, E = *9 CM	M2	13,16	158,78	200,51	R\$ 2.636,71	0,66
12,2	ENGATE FLEXÍVEL EM PLÁSTICO BRANCO, 1/27 X 40CM - FORNECIMENTO E INSTALAÇÃO. AF_01/2020	UN	5,00	6,75	8,52	R\$ 42,60	0,01
12,3	VASO SANITARIO SIFONADO CONVENCIONAL PARA PCD SEM FURO FRONTAL COM LOUÇA BRANCA SEM ASSENTO - FORNECIMENTO E INSTALAÇÃO. AF_01/2020	UN	2,00	541,65	684,00	R\$ 1.368,00	0,34
12,4	VASO SANITARIO SIFONADO COM CAIXA ACOPLADA LOUÇA BRANCA, INCLUIDO ENGATE FLEXÍVEL EM PLÁSTICO BRANCO, 1/2 X 40CM - FORNECIMENTO E INSTALAÇÃO. AF_01/2020	UN	2,00	366,74	463,11	R\$ 926,22	0,23
12,5	LAVATORIO LOUÇA BRANCA SUSPENSO, 38,8 X 39CM OU EQUIVALENTE, PADRÃO POPULAR - FORNECIMENTO E INSTALAÇÃO. AF_01/2020	UN	4,00	102,06	128,68	R\$ 515,52	0,13
12,6	BANCADA MÁRMORE BRANCO 150 X 60 CM, COM CUBA DE EMBUTIR DE AÇO, VÁLVULA AMERICANA E SIFÃO TIPO GARRAFA EM METAL, ENGATE FLEXÍVEL 30 CM, TORNEIRA CROMADA, DE MESA, 1/27 OU 3/47, PARA PIA COZINHA, PADRÃO ALTO - FORNEC E INSTALAÇÃO. AF_01/2020	UN	1,00	914,11	1.154,34	R\$ 1.154,34	0,29
12,7	PONTO DE CONSUMO TERMINAL DE ÁGUA FRIA (SUBRAMAL) COM TUBULAÇÃO DE PVC, DN 25 MM, INSTALADO EM RAMAL DE ÁGUA, INCLUSIVE RASGO E CHUMBAMENTO EM ALVENARIA. AF_12/2014	UN	9,00	81,26	102,61	R\$ 923,49	0,23
12,8	CAIXA D'ÁGUA EM POLIETILENO, 1000 LITROS, COM ACESSÓRIOS	UN	2,00	668,98	844,78	R\$ 1.689,56	0,42
13 INSTALAÇÕES SANITÁRIAS							
13,1	Escavação mecânica de vala em material de 1a cat.	m3	5,08	4,87	6,15	R\$ 31,24	0,01
13,2	Resteio e compactação com soquete vibratório	m²	5,08	11,38	14,37	R\$ 73,00	0,02
13,3	TUBO PVC, SERIE NORMAL, ESGOTO PREDIAL, DN 40 MM, FORNECIDO E INSTALADO EM RAMAL DE DESCARGA OU RAMAL DE ESGOTO SANITÁRIO. AF_12/2014	M	10,38	12,00	15,15	R\$ 157,26	0,04
13,4	TUBO PVC, SERIE NORMAL, ESGOTO PREDIAL, DN 50 MM, FORNECIDO E INSTALADO EM RAMAL DE DESCARGA OU RAMAL DE ESGOTO SANITÁRIO. AF_12/2014	M	15,71	18,48	23,33	R\$ 366,51	0,09
13,5	TUBO PVC, SERIE NORMAL, ESGOTO PREDIAL, DN 75 MM, FORNECIDO E INSTALADO EM RAMAL DE DESCARGA OU RAMAL DE ESGOTO SANITÁRIO. AF_12/2014	M	8,26	28,09	35,47	R\$ 292,98	0,07
13,6	TUBO PVC, SERIE NORMAL, ESGOTO PREDIAL, DN 100 MM, FORNECIDO E INSTALADO EM RAMAL DE DESCARGA OU RAMAL DE ESGOTO SANITÁRIO. AF_12/2014	M	56,44	35,52	44,86	R\$ 2.531,90	0,63

ALAN LIFE
EMPREENDIMENTOS
DIGITAIS
EIRELI:24241012000176
 Assinado de forma digital por
 ALAN LIFE EMPREENDIMENTOS
 DIGITAIS EIRELI:24241012000176
 Dados: 2021.07.07 11:49:29
 -03'00'
 Alan Life Empreendimentos Digitais Eireli - ME
 CPF/CNPJ: 24.241.012/0001-76
 Contratante

ANDRE BOTELHO DE ASSIS:04967346367
 Assinado de forma digital por
 ANDRE BOTELHO DE ASSIS:04967346367
 Dados: 2021.07.07 11:15:30 -03'00'
 André Botelho de Assis
 CPF: 049.673.463-67
 RNP: 1116177765
 Responsável Técnico

Este documento encontra-se registrado no Conselho Regional de Engenharia e Agronomia do Estado do Maranhão, vinculado à Certidão nº 849781/2021, emitida em 08/07/2021



Certidão nº 849781/2021
 08/07/2021, 09:07
 Chave de Impressão: 2Y3D5
 O documento neste ato registrado foi emitido em 08/07/2021 e contém 4 folhas





OBJETO: EMPREENDIMENTO COMERCIAL - GALPÃO
LOCAL: RUA DOM PEDRO II, Nº 482, BAIRRO CENTRO, IMPERATRIZ - MA.
Leis sociais = 87,49%
BDI = 26,28%

ITEM	DESCRIÇÃO	UNID.	QUANTIDADE	PREÇO UNITÁRIO R\$		PREÇO TOTAL R\$	PESO (%)
				SEM BDI	COM BDI		
13,7	CAIXA SIFONADA, PVC, DN 100 X 100 X 50 MM, FORNECIDA E INSTALADA EM RAMAIS DE ENCAMINHAMENTO DE ÁGUA PLUVIAL. AF_12/2014	UN	4,00	17,56	22,17	R\$ 88,68	0,02
13,8	CAIXA DE PASSAGEM E INSPEÇÃO EM CONCRETO 40x40x40cm C/ TAMPA	UN	5,00	155,90	196,67	R\$ 984,35	0,25
13,9	CAIXA DE GORDURA SIMPLES, CIRCULAR, EM CONCRETO PRÉ-MOLDADO, DIÂMETRO INTERNO = 0,4 M, ALTURA INTERNA = 0,4 M. AF_12/2020	UN	1,00	154,60	195,23	R\$ 195,23	0,05
13,10	TANQUE SÉPTICO CIRCULAR, EM CONCRETO PRÉ-MOLDADO, DIÂMETRO INTERNO = 1,10 M, ALTURA INTERNA = 2,50 M, VOLUME ÚTIL: 2138,2 L (PARA 5 CONTRIBUINTES). AF_12/2020	UN	1,00	1.785,06	2.254,18	R\$ 2.254,18	0,56
13,11	SUMIDOURO CILINDRICO ALVEN, TUCLOS D=1,20m x h=5,0m	UN	1,00	1.394,02	1.761,37	R\$ 1.761,37	0,44
14	INSTALAÇÕES ELÉTRICAS						
14,1	Escavação mecânica de vala em material de 1a cat.	m³	1,41	4,97	6,15	R\$ 8,67	0,002
14,2	Resteio e compactação com soquete vibratório	m²	1,41	11,38	14,37	R\$ 20,26	0,005
14,3	PONTO DE TOMADA RESIDENCIAL INCLUINDO TOMADA 10A/250V, CAIXA ELÉTRICA, ELETRODUTO, CABO, RASGO, QUEBRA E CHUMBAMENTO. AF_01/2016	UN	43,00	112,76	142,40	R\$ 6.123,20	1,531
14,4	PONTO DE TOMADA RESIDENCIAL INCLUINDO TOMADA 20A/250V, CAIXA ELÉTRICA, ELETRODUTO, CABO, RASGO, QUEBRA E CHUMBAMENTO. AF_01/2016	UN	6,00	114,47	144,55	R\$ 867,30	0,217
14,5	QUADRO DE DISTRIBUIÇÃO PARA 16 DISJUNTORES+BARRAMENTO	UN	1,00	570,18	720,03	R\$ 720,03	0,180
14,6	DISJUNTOR MONOPOLAR TIPO DIN, CORRENTE NOMINAL DE 10A - FORNECIMENTO E INSTALAÇÃO. AF_10/2020	UN	10,00	8,51	10,75	R\$ 107,50	0,027
14,7	DISJUNTOR MONOPOLAR TIPO DIN, CORRENTE NOMINAL DE 16A - FORNECIMENTO E INSTALAÇÃO. AF_10/2020	UN	8,00	8,82	11,14	R\$ 89,12	0,022
14,8	DISJUNTOR MONOPOLAR TIPO DIN, CORRENTE NOMINAL DE 40A - FORNECIMENTO E INSTALAÇÃO. AF_10/2020	UN	2,00	14,82	18,72	R\$ 37,44	0,009
14,9	PONTO DE ILUMINAÇÃO RESIDENCIAL INCLUINDO INTERRUPTOR SIMPLES, CAIXA ELÉTRICA, ELETRODUTO, CABO, RASGO, QUEBRA E CHUMBAMENTO (EXCLUINDO LUMINÁRIA E LÂMPADA). AF_01/2016	UN	77,00	88,16	111,33	R\$ 8.572,41	2,143
14,10	LUMINÁRIA TIPO CALHA, DE SOBREPOR, COM 1 LÂMPADA TUBULAR FLUORESCENTE DE 18 W, COM REATOR DE PARTIDA RÁPIDA - FORNECIMENTO E INSTALAÇÃO. AF_02/2020	UN	72,00	42,90	54,18	R\$ 3.900,96	0,975
14,11	LUMINÁRIA ARANDELA TIPO MEIA LUA, DE SOBREPOR, COM 1 LÂMPADA LED DE 6 W, SEM REATOR - FORNECIMENTO E INSTALAÇÃO. AF_02/2020	UN	5,00	51,05	64,46	R\$ 322,30	0,081
14,12	CAIXA DE PASSAGEM EM CONCRETO-300mmx300mmx300mm PARA CIRCUITO DE FORÇA (INSTALAÇÃO E MONTAGEM, COM O FORNECIMENTO DE TODOS OS MATERIAIS)	un	1,00	113,06	142,78	R\$ 142,78	0,036
14,13	HASTE DE ATERRAMENTO 5/8 PARA SPDA - FORNECIMENTO E INSTALAÇÃO. AF_12/2017	UN	3,00	35,18	44,42	R\$ 133,26	0,033
14,14	CORDALHA DE COBRE NU 50 MM², ENTERRADA, SEM ISOLADOR - FORNECIMENTO E INSTALAÇÃO. AF_12/2017	M	20,00	35,29	44,57	R\$ 891,40	0,223
15	COMBATE A INCENDIO						
15,1	EXTINTOR COZ 6 Kg NBR 11716 BC	UN	4,00	404,45	510,74	R\$ 2.042,96	0,51
15,2	PLACA DE SINALIZAÇÃO DE SEGURANÇA CONTRA INCENDIO, FOTOLUMINESCENTE, 40x40cm, ESPESURA 2mm, EM PVC, ANTI-CHAMAS (SIMBOLOS, CORES E PICTOGRAMAS CONFORME NBR 13424)	UN	12,00	33,19	41,91	R\$ 502,92	0,13
16	SERVIÇOS COMPLEMENTARES						
16,1	LIMPEZA DE PISO CERÂMICO OU PORCELANATO COM PANO ÚMIDO. AF_04/2019	M2	217,50	1,04	1,32	R\$ 287,10	0,072
16,2	LIMPEZA DE REVESTIMENTO CERÂMICO EM PAREDE COM PANO ÚMIDO AF_04/2019	M2	580,54	0,43	0,54	R\$ 313,49	0,078
VALOR TOTAL DESTA ORÇAMENTAÇÃO: QUATROCENTOS MIL E VINTI E OIS CENTAVOS						VALOR TOTAL:	R\$ 400.326,16

ALAN LIFE
 EMPREENDIMENTOS
 DIGITAIS
 EIRELI:24241012000176
 Assinado de forma digital por ALAN LIFE EMPREENDIMENTOS DIGITAIS EIRELI:24241012000176
 Dados: 2021.07.07 11:50:23 -03'00'
 Alan Life Empreendimentos Digitais Eireli - ME
 CPF/CNPJ: 24.241.012/0001-76
 Contratante

ANDRÉ BOTELHO DE ASSIS:04967346367
 Assinado de forma digital por ANDRÉ BOTELHO DE ASSIS:04967346367
 Dados: 2021.07.07 11:42:58 -03'00'
 André Botelho de Assis
 CPF: 049.673.463-67
 RNP: 1116177765
 Responsável Técnico

Este documento encontra-se registrado no Conselho Regional de Engenharia e Agronomia do Estado do Maranhão, vinculado à Certidão nº 849781/2021, em 08/07/2021



Certidão nº 849781/2021
 08/07/2021, 09:07
 Chave de Impressão: 2Y3D5
 O documento neste ato registrado foi emitido em 08/07/2021 e contém 4 folhas





CERTIDÃO DE REGISTRO E QUITAÇÃO
PESSOA FÍSICA
 Lei Federal Nº 5194 de 24 de Dezembro de 1966

CREA-MA

Nº 905636/2024
Emissão: 18/04/2024
Validade: 31/03/2025
Chave: 02wDz

Conselho Regional de Engenharia e Agronomia do Estado do Maranhão

CERTIFICAMOS que o profissional mencionado encontra-se registrado neste Conselho, nos termos da Lei 5.194/66, de 24/12/1966, conforme os dados acima. CERTIFICAMOS, ainda, face o estabelecimento nos artigos 68 e 69 da referida Lei, que o interessado não se encontra em débito com o CREA-MA.

Interessado(a)

Profissional: ANDRE BOTELHO DE ASSIS
 Registro: 1116177765
 CPF: 049.***.***-67

Tipo de Registro: Registro Definitivo de Profissional (DIPLOMADO NO PAÍS)
 Data de registro: 23/02/2017

Título(s)

GRADUAÇÃO

ENGENHEIRO CIVIL

Atribuição: ART. 7 DA LEI N. 5194/66, ART. 7 DA RESOLUÇÃO 218/73 E ARTIGOS 28 E 29 DO DECRETO FEDERAL 23569/33, COM RESTRIÇÕES DE PORTOS, RIOS E CANAIS NAVEGAVEIS.

Instituição de Ensino: INSTITUTO UNIFICADO DE ENSINO SUP. OBJETIVO-IUESO

Data de Formação: 13/01/2017

Descrição

CERTIDÃO DE REGISTRO E QUITAÇÃO PESSOA FÍSICA

Informações / Notas

- A falsificação deste documento constitui-se em crime previsto no Código Penal Brasileiro, sujeitando o(a) autor(a) à respectiva ação penal.
- CERTIFICAMOS que caso ocorra(m) alteração(ões) no(s) elemento(s) contido(s) neste documento, esta Certidão perderá a sua validade para todos os efeitos.
- Esta certidão perderá a validade, caso ocorra qualquer alteração posterior dos elementos cadastrais nela contidos.
- Válido em todo território nacional.

Última Anuidade Paga

Ano: 2024 (1/1)

Autos de Infração

Nada consta

Responsabilidades Técnicas

Empresa: A BOTELHO DE ASSIS SERVIÇOS & PROJETOS EIRELI

Registro: 0005420105

CNPJ: 27.461.014/0001-69

Data Início: 16/06/2020

Data Fim: Indefinido

Data Fim de Contrato: Indefinido

Tipo de Responsabilidade: RESPONSABILIDADE TÉCNICA

Empresa: O. S. CONSTRUCOES LTDA - ME

Registro: 0005437512

CNPJ: 28.811.423/0001-00

Data Início: 04/02/2021

Data Fim: Indefinido

Data Fim de Contrato: 01/02/2031

Tipo de Responsabilidade: RESPONSABILIDADE TÉCNICA





CERTIDÃO DE REGISTRO E QUITAÇÃO
PESSOA JURÍDICA
 Lei Federal Nº 5194 de 24 de Dezembro de 1966

CREA-MA

Nº 903178/2024
Emissão: 25/03/2024
Validade: 21/09/2024
Chave: Dy8zd

Conselho Regional de Engenharia e Agronomia do Estado do Maranhão

CERTIFICAMOS que a Empresa mencionada encontra-se registrada neste Conselho, nos Termos da Lei 5.194/66, conforme os dados impressos nesta certidão. CERTIFICAMOS, ainda, que até a presente data, a referida pessoa jurídica e seu(s) responsável(is) técnico(s) estão quites com suas anuidades e demais obrigações junto ao Conselho Regional de Engenharia e Agronomia do Maranhão - CREA-MA, estando habilitada a exercer suas atividades, circunscrita a(s) atribuição(ões) de seu(s) responsável(veis) técnico(s).

Interessado(a)

Empresa: O. S. CONSTRUÇÕES LTDA - ME

CNPJ: 28.811.423/0001-00

Registro: 0005437512

Categoria: Matriz

Capital Social: R\$ 200.000,00

Data do Capital: 07/06/2021

Faixa: 2

Objetivo Social: 41.20-4-00 - CONSTRUÇÃO DE EDIFÍCIOS
 42.11-1-02 - PINTURA PARA SINALIZAÇÃO EM PISTAS RODOVIÁRIAS E AEROPORTOS
 41.10-7-00 - INCORPORAÇÃO DE EMPREENDIMENTOS IMOBILIÁRIOS
 42.13-8-00 - OBRAS DE URBANIZAÇÃO - RUAS, PRAÇAS E CALÇADAS
 42.21-9-01 - CONSTRUÇÃO DE BARRAGENS E REPRESAS PARA GERAÇÃO DE ENERGIA ELÉTRICA
 42.92-8-01 - MONTAGEM DE ESTRUTURAS METÁLICAS
 42.92-8-02 - OBRAS DE MONTAGEM INDUSTRIAL
 42.99-5-01 - CONSTRUÇÃO DE INSTALAÇÕES ESPORTIVAS E RECREATIVAS
 78.20-5-00 - LOCAÇÃO DE MÃO-DE-OBRA TEMPORÁRIA

Restrições Relativas ao Objetivo Social: EMPRESA HABILITADA PARA ATUAR SOMENTE NA ÁREA DA ENGENHARIA CIVIL, NO ÂMBITO DAS ATRIBUIÇÕES DE SEU RESPONSÁVEL TÉCNICO.

Endereço Matriz: RUA ONILDO GOMES, 164, CENTRO, CAMPESTRE DO MARANHÃO, MA, 65968000

Tipo de Registro: Registro Definitivo de Empresa

Data Inicial: 04/02/2021

Data Final: Indefinido

Registro Regional: 0000543784DDMA

Descrição

CERTIDÃO DE REGISTRO E QUITAÇÃO PESSOA JURÍDICA

Informações / Notas

- A capacidade técnico-profissional da empresa é comprovada pelo conjunto dos acervos técnicos dos profissionais constantes de seu quadro técnico.
- Esta certidão perderá a validade, caso ocorra qualquer alteração posterior dos elementos cadastrais nela contidos.

Última Anuidade Paga

Ano: 2024 (1/1)

Autos de Infração

Nada consta

Responsáveis Técnicos

Profissional: ANDRÉ BOTELHO DE ASSIS

Registro: 1116177765

CPF: 049.***-**-67

Data Início: 04/02/2021

Data Fim: Indefinido

Data Fim de Contrato: 01/02/2031

Títulos do Profissional:

ENGENHEIRO CIVIL

Atribuição: ART. 7 DA LEI N. 5194/66, ART. 7 DA RESOLUÇÃO 218/73 E ARTIGOS 28 E 29 DO DECRETO FEDERAL 23569/33, COM RESTRIÇÕES DE PORTOS, RIOS E CANAIS NAVEGÁVEIS.

Tipo de Responsabilidade: RESPONSÁVEL TÉCNICO

Sócios

Sócio: GEZIEL OLIVEIRA DE SOUSA

CPF: 291.***-**-45

Função: SÓCIO ADMINISTRADOR

Sócio: GEZIEL OLIVEIRA DE SOUSA JUNIOR

A autenticidade desta Certidão pode ser verificada em: <https://crea-ma.silac.com.br/publico/>, com a chave: Dy8zd
 Impresso em: 25/03/2024 às 09:30:37 por: adapt, ip: 170.231.129.57





CERTIDÃO DE REGISTRO E QUITAÇÃO
PESSOA JURIDICA
Lei Federal Nº 5194 de 24 de Dezembro de 1966

CREA-MA

Nº 903178/2024

Emissão: 25/03/2024

Validade: 21/09/2024

Chave: 0y8zd

Conselho Regional de Engenharia e Agronomia do Estado do Maranhão

CPF: 611.***-60

Função: ESTUDANTE

A autenticidade desta Certidão pode ser verificada em: <https://crea-ma.sitac.com.br/publico/>, com a chave: 0y8zd
Impresso em: 25/03/2024 às 09:30:37 por: adapt. ip: 170.231.129.57

