

PLANILHA ORÇAMENTÁRIA



PROponente : PREFEITURA MUNICIPAL DE CAMPESTRE DO MARANHÃO/MA.

Obra: PAVIMENTAÇÃO EM BLOCOS INTERTRAVADO NO MUNICÍPIO DE CAMPESTRE DO MARANHÃO - MA

Convênio N.º 919637/2021

ENCARGOS SOCIAIS: 112,90%

BDI=24,23%

REFERÊNCIA: SINAPI JANEIRO/2022 E DNIT SICRO OUTUBRO/2021 SEM DESONERAÇÃO

BAIRRO VILA ANGELINA- RUA ANGELINA C. - RUA PARAÍBA / RUA TOCANTINS - INÍCIO (X=237812.91 Y=9316579.62) FIM (X=237779.37 Y=9316803.26)								
ITEM	DESCRIÇÃO	UND	QUANT.	REFERÊNCIA	CÓD. DO SERVIÇO	PREÇO UNIT. S/ BDI	PREÇO UNIT. C/ BDI	TOTAL
<b>1.0</b>	<b>TERRAPLENAGEM</b>							<b>13.621,17</b>
1.1	Escavação e carga de material de jazida	m³	392,60	SICRO - DNIT	4016008	3,03	3,76	1.476,18
1.2	Transp. local c/ basc. 10m3 de rodov. não pav	tkm	8.936,97	SICRO - DNIT	5914374	0,73	0,91	8.132,64
1.3	Regularização de subleito	m²	1.962,98	SICRO - DNIT	4011209	0,88	1,09	2.139,65
1.4	Compactação de aterro a 100% do proctor normal	m³	392,60	SICRO - DNIT	5502978	3,84	4,77	1.872,70
<b>2.0</b>	<b>SERVIÇOS DE PAVIMENTAÇÃO</b>							<b>93.037,25</b>
2.1	EXECUÇÃO DE PAVIMENTO EM PISO INTERTRAVADO, COM BLOCO SEXTAVADO DE 25 X 25 CM, ESPESSURA 8 CM. AF_12/2015	m²	1.243,83	SINAPI	92394	59,44	73,84	91.844,41
2.2	TRANSPORTE COM CAMINHÃO BASCULANTE DE 10 M³, EM VIA URBANA EM LEITO NATURAL (UNIDADE: M3XKM). AF_07/2020	TXKM	445,09	SINAPI	93588	2,16	2,68	1.192,84
<b>3.0</b>	<b>DRENAGEM</b>							<b>48.255,89</b>
3.1	ASSENTAMENTO DE GUIA (MEIO-FIO) EM TRECHO RETO, CONFECCIONADA EM CONCRETO PRÉ-FABRICADO, DIMENSÕES 100X15X13X30 CM (COMPRIMENTO X BASE INFERIOR X BASE SUPERIOR X ALTURA), PARA VIAS URBANAS (USO VIÁRIO). AF_06/2016	m	452,30	SINAPI	94273	51,19	63,59	28.761,76
3.2	EXECUÇÃO DE SARJETA DE CONCRETO USINADO, MOLDADA IN LOCO EM TRECHO RETO, 30 CM BASE X 10 CM ALTURA. AF_06/2016	m	452,30	SINAPI	94287	34,69	43,10	19.494,13
<b>4</b>	<b>PASSEIOS</b>							<b>32.882,77</b>
4.1	EXECUÇÃO DE PASSEIO (CALÇADA) OU PISO DE CONCRETO COM CONCRETO MOLDADO IN LOCO, USINADO, ACABAMENTO CONVENCIONAL, NÃO ARMADO. AF_07/2016	M3	43,42	SINAPI	94991	609,61	757,32	32.882,77
<b>4.0</b>	<b>SINALIZAÇÃO HORIZONTAL</b>							<b>3.985,78</b>
4.1	Sinalização horizontal com tinta retrorrefletiva a base de resina acrílica com microesferas de vidro	m²	56,54	Composição auxiliar		45,86	56,97	3.221,08
4.2	Ciação manual com fixador de cal	m²	239,72	SICRO	4915723	2,57	3,19	764,7
<b>5.0</b>	<b>LIMPEZA GERAL</b>							<b>3.209,08</b>
5.1	Limpeza final da obra	m²	1.243,83	Composição auxiliar		2,08	2,58	3.209,08
<b>TOTAL GERAL DA PLANILHA</b>								<b>194.991,94</b>

ESTA PLANILHA IMPORTA O TOTAL DE R\$

R\$ 194.991,94

CENTO E NOVENTA E QUATRO MIL E NOVECENTOS E NOVENTA E UM REAIS E NOVENTA E QUATRO CENTAVOS

CAMPESTRE DO MARANHÃO/MA, 11 DE ABRIL DE 2022

MARCOS ANTONIO MOREIRA DOS SANTOS:04859673166

MARCOS ANTONIO MOREIRA DOS SANTOS  
ENGENHEIRO CIVIL  
CREA: 241792196-0

PLANILHA ORÇAMENTÁRIA



PROponente : PREFEITURA MUNICIPAL DE CAMPESTRE DO MARANHÃO/MA.

OBRA: PAVIMENTAÇÃO EM BLOCOS INTERTRAVADO NO MUNICÍPIO DE CAMPESTRE DO MARANHÃO - MA

CONVÊNIO N.º 919637/2021

ENCARGOS SOCIAIS: 112,90%

BDI=24,23%

REFERÊNCIA: SINAPI JANEIRO/2022 E DNIT SICRO OUTUBRO/2021 SEM DESONERAÇÃO

POV. CACHIMBEIRO - RUA ELPIDIO MILHOMEM - ESCOLA / RUA RUI BARBOSA INÍCIO (X=242261.61 Y=9312699.43) FIM (X=242468.97 Y=9312563.40)								
ITEM	DESCRIÇÃO	UND	QUANT.	REFERÊNCIA	CÓD. DO SERVIÇO	PREÇO UNIT. S/ BDI	PREÇO UNIT. C/ BDI	TOTAL
<b>1.0</b>	<b>TERRAPLENAGEM</b>							<b>22.678,43</b>
1.1	Escavação e carga de material de jazida	m³	437,72	SICRO - DNIT	4016008	3,03	3,76	1.644,08
1.2	Transp. local c/ basc. 10m3 de rodov. não pav	tkm	18.198,77	SICRO - DNIT	5914374	0,73	0,91	16.560,88
1.3	Regularização de subleito	m²	2.188,58	SICRO - DNIT	4011209	0,88	1,09	2.385,55
1.4	Compactação de aterro a 100% do proctor normal	m³	437,72	SICRO - DNIT	5502978	3,84	4,77	2.087,92
<b>2.0</b>	<b>SERVIÇOS DE PAVIMENTAÇÃO</b>							<b>105.502,27</b>
2.1	EXECUÇÃO DE PAVIMENTO EM PISO INTERTRAVADO, COM BLOCO SEXTAVADO DE 25 X 25 CM, ESPESSURA 8 CM. AF_12/2015	m²	1.386,77	SINAPI	92394	59,44	73,84	102.399,10
2.2	TRANSPORTE COM CAMINHÃO BASCULANTE DE 10 M³, EM VIA URBANA EM LEITO NATURAL (UNIDADE: M3XKM). AF_07/2020	TXXM	1.157,90	SINAPI	93588	2,16	2,68	3.103,17
<b>3.0</b>	<b>DRENAGEM</b>							<b>53.801,64</b>
3.1	ASSENTAMENTO DE GUIA (MEIO-FIO) EM TRECHO RETO, CONFECCIONADA EM CONCRETO PRÉ-FABRICADO, DIMENSÕES 100X15X13X30 CM (COMPRIMENTO X BASE INFERIOR X BASE SUPERIOR X ALTURA), PARA VIAS URBANAS (USO VIÁRIO). AF_06/2016	m	504,28	SINAPI	94273	51,19	63,59	32.067,17
3.2	EXECUÇÃO DE SARJETA DE CONCRETO USINADO, MOLDADA IN LOCO EM TRECHO RETO, 30 CM BASE X 10 CM ALTURA. AF_06/2016	m	504,28	SINAPI	94287	34,69	43,10	21.734,47
<b>5.0</b>	<b>PASSEIOS</b>							<b>36.661,98</b>
5.1	EXECUÇÃO DE PASSEIO (CALÇADA) OU PISO DE CONCRETO COM CONCRETO MOLDADO IN LOCO, USINADO, ACABAMENTO CONVENCIONAL, NÃO ARMADO. AF_07/2016	M3	48,41	SINAPI	94991	609,61	757,32	36.661,98
<b>4.0</b>	<b>SINALIZAÇÃO HORIZONTAL</b>							<b>4.443,98</b>
4.1	Sinalização horizontal com tinta retro-refletiva a base de resina acrílica com microesferas de vidro	m²	53,04	Composição auxiliar		45,86	56,97	3.591,39
4.2	Caiação manual com fixador de cal	m²	267,27	SICRO	4915723	2,57	3,19	852,59
<b>5.0</b>	<b>LIMPEZA GERAL</b>							<b>3.577,87</b>
5.1	Limpeza final da obra	m²	1.386,77	Composição auxiliar		2,08	2,58	3.577,87
<b>TOTAL GERAL DA PLANILHA</b>								<b>226.666,17</b>

ESTA PLANILHA IMPORTA O TOTAL DE R\$

R\$ 226.666,17

DUZENTOS E VINTE E SEIS MIL E SEISCENTOS E SESSENTA E SEIS REAIS E DEZESSETE CENTAVOS

CAMPESTRE DO MARANHÃO/MA, 11 DE ABRIL DE 2022

MARCOS ANTONIO MOREIRA DOS SANTOS 04859673166

MARCOS ANTONIO MOREIRA DOS SANTOS  
ENGENHEIRO CIVIL  
CREA: 241792196-0

PLANILHA ORÇAMENTÁRIA



PROponente : PREFEITURA MUNICIPAL DE CAMPESTRE DO MARANHÃO/MA.

Obra: PAVIMENTAÇÃO EM BLOCOS INTERTRAVADO NO MUNICÍPIO DE CAMPESTRE DO MARANHÃO - MA

Convênio N.º 919637/2021

ENCARGOS SOCIAIS: 112,90%

BDI=24,23%

REFERÊNCIA: SINAPI JANEIRO/2022 E DNIT SICRO OUTUBRO/2021 SEM DESONERAÇÃO

POV. CACH. - RUA RUI BARBOSA - RUA ELPIDIO MILH. / RUA ELPIDIO MILH. INÍCIO (X=242468.97 Y=9312563.40) FIM (X=242585.45 Y=9312497.66)								
ITEM	DESCRIÇÃO	UND	QUANT.	REFERÊNCIA	CÓD. DO SERVIÇO	PREÇO UNIT. S/ BDI	PREÇO UNIT. C/ BDI	TOTAL
<b>1.0</b>	<b>TERRAPLENAGEM</b>							<b>32.422,33</b>
1.1	Escavação e carga de material de jazida	m³	625,74	SICRO - DNIT	4016008	3,03	3,76	2.352,75
1.2	Transp. local c/ basc. 10m3 de rodov. não pav	tkm	26015,94	SICRO - DNIT	5914374	0,73	0,91	23.674,51
1.3	Regularização de subleito	m²	3128,71	SICRO - DNIT	4011209	0,88	1,09	3.410,29
1.4	Compactação de aterro a 100% do proctor normal	m³	625,74	SICRO - DNIT	5502978	3,84	4,77	2.984,78
<b>2.0</b>	<b>SERVIÇOS DE PAVIMENTAÇÃO</b>							<b>150.822,50</b>
2.1	EXECUÇÃO DE PAVIMENTO EM PISO INTERTRAVADO, COM BLOCO SEXTAVADO DE 25 X 25 CM, ESPESSURA 8 CM. AF_12/2015	m²	1.982,48	SINAPI	92394	59,44	73,84	146.386,32
2.2	TRANSPORTE COM CAMINHÃO BASCULANTE DE 10 M³, EM VIA URBANA EM LEITO NATURAL (UNIDADE: M3XKM). AF_07/2020	TXKM	1.655,29	SINAPI	93588	2,16	2,68	4.436,18
<b>3</b>	<b>DRENAGEM</b>							<b>76.912,82</b>
3.1	ASSENTAMENTO DE GUIA (MEIO-FIO) EM TRECHO RETO, CONFECCIONADA EM CONCRETO PRÉ-FABRICADO, DIMENSÕES 100X15X13X30 CM (COMPRIMENTO X BASE INFERIOR X BASE SUPERIOR X ALTURA), PARA VIAS URBANAS (USO VIÁRIO). AF_06/2016	m	720,90	SINAPI	94273	51,19	63,59	45.842,03
3.2	EXECUÇÃO DE SARIETA DE CONCRETO USINADO, MOLDADA IN LOCO EM TRECHO RETO, 30 CM BASE X 10 CM ALTURA. AF_06/2016	m	720,90	SINAPI	94287	34,69	43,10	31.070,79
<b>4</b>	<b>PASSEIOS</b>							<b>52.414,12</b>
4.1	EXECUÇÃO DE PASSEIO (CALÇADA) OU PISO DE CONCRETO COM CONCRETO MOLDADO IN LOCO, USINADO, ACABAMENTO CONVENCIONAL, NÃO ARMADO. AF_07/2016	M3	69,21	SINAPI	94991	609,61	757,32	52.414,12
<b>5.0</b>	<b>SINALIZAÇÃO HORIZONTAL</b>							<b>6.352,40</b>
5.1	Sinalização horizontal com tinta retro-refletiva a base de resina acrílica com microesferas de vidro	m²	90,11	Composição auxiliar		45,86	56,97	5.133,57
5.2	Caiação manual com fixador de cal	m²	382,08	SICRO	4915723	2,57	3,19	1.218,83
<b>6.0</b>	<b>LIMPEZA GERAL</b>							<b>5.114,80</b>
6.1	Limpeza final da obra	m²	1.982,48	Composição auxiliar		2,08	2,58	5.114,80
<b>TOTAL GERAL DA PLANILHA</b>								<b>324.038,97</b>

ESTA PLANILHA IMPORTA O TOTAL DE R\$

R\$ 324.038,97

TREZENTOS E VINTE E QUATRO MIL E TRINTA E OITO REAIS E NOVENTA E SETE CENTAVOS

CAMPESTRE DO MARANHÃO/MA, 11 DE ABRIL DE 2022

MARCOS ANTONIO MOREIRA DOS SANTOS:04859673166

Assinado de forma digital por MARCOS ANTONIO DOS SANTOS:04859673166  
Dados: 2022.04.13 09:34:39 -03'00'

MARCOS ANTONIO MOREIRA DOS SANTOS  
ENGENHEIRO CIVIL  
CREA: 241792196-0

PLANILHA ORÇAMENTÁRIA



PROponente : PREFEITURA MUNICIPAL DE CAMPESTRE DO MARANHÃO/MA.

OBRA: PAVIMENTAÇÃO EM BLOCOS INTERTRAVADO NO MUNICÍPIO DE CAMPESTRE DO MARANHÃO - MA

CONVÊNIO N.º 919637/2021

ENCARGOS SOCIAIS: 112,90%

BDI=24,23%

REFERÊNCIA: SINAPI JANEIRO/2022 E DNIT SICRO OUTUBRO/2021 SEM DESONERAÇÃO

POVOADO VILA NOVA								
RUA SENADOR EDSON LOBÃO (RUA DA IGREJA / RUA CHAPADINHA) - INÍCIO (X=236049.23 Y=9326075.17) FIM (X=236123.85 Y=9325689.56)								
ITEM	DESCRIÇÃO	UND	QUANT.	REFERÊNCIA	CÓD. DO SERVIÇO	PREÇO UNIT. S/ BDI	PREÇO UNIT. C/ BDI	TOTAL
<b>1.0</b>	<b>SERVIÇOS PRELIMINARES</b>							<b>193.432,28</b>
1.1	Placa de obra (5,00 x 2,50) m	m²	25,00	Composição auxiliar		439,59	546,10	13.652,50
1.2	Administração local	mês	6,00	Composição auxiliar		15.455,11	19.199,88	115.199,28
1.3	Mobilização e desmobilização de equipamento	und	1,00	Composição auxiliar		17.001,53	21.121,00	21.121,00
1.4	Locação de Containers	Und	3,00	Composição auxiliar		11.661,03	14.486,50	43.459,50
<b>2.0</b>	<b>TERRAPLENAGEM</b>							<b>36.852,73</b>
2.1	Escavação e carga de material de jazida	m³	721,55	SICRO - DNIT	4016008	3,03	3,76	2.710,07
2.2	Transp. local c/ basc. 10m3 de rodov. não pav	tkm	27.616,31	SICRO - DNIT	5914374	0,73	0,91	25.130,84
2.3	Desm. dest. limpeza áreas c/ arv. diam. até 0,15 m	m²	3.312,73	SICRO - DNIT	5501700	0,40	0,50	1.656,37
2.4	Regularização de subleito	m²	3.607,74	SICRO - DNIT	4011209	0,88	1,08	3.914,14
2.5	Compactação de aterro a 100% do proctor normal	m³	721,55	SICRO - DNIT	5502978	3,84	4,77	3.441,31
<b>3.0</b>	<b>SERVIÇOS DE PAVIMENTAÇÃO</b>							<b>179.082,49</b>
3.1	EXECUÇÃO DE PAVIMENTO EM PISO INTERTRAVADO, COM BLOCO SEXTAVADO DE 25 X 25 CM, ESPESSURA 8 CM. AF_12/2015	m²	2.358,00	SINAPI	92394	59,44	73,84	174.114,71
3.2	TRANSPORTE COM CAMINHÃO BASCULANTE DE 10 M³, EM VIA URBANA EM LEITO NATURAL (UNIDADE: M3XKM). AF_07/2020	M3XKM	1.853,65	SINAPI	93588	2,16	2,68	4.967,78
<b>4.0</b>	<b>DRENAGEM</b>							<b>83.858,33</b>
4.1	ASSENTAMENTO DE GUIA (MEIO-FIO) EM TRECHO RETO, CONFECCIONADA EM CONCRETO PRÉ-FABRICADO, DIMENSÕES 100X15X13X30 CM (COMPRIMENTO X BASE INFERIOR X BASE SUPERIOR X ALTURA), PARA VIAS URBANAS (USO VIÁRIO). AF_06/2016	m	786,00	SINAPI	94273	51,19	63,59	49.981,73
4.2	EXECUÇÃO DE SARJETA DE CONCRETO USINADO, MOLDADA IN LOCO EM TRECHO RETO, 30 CM BASE X 10 CM ALTURA. AF_06/2016	m	786,00	SINAPI	94287	34,69	43,10	33.876,60
<b>5.0</b>	<b>PASSEIOS</b>							<b>57.147,48</b>
5.1	EXECUÇÃO DE PASSEIO (CALÇADA) OU PISO DE CONCRETO COM CONCRETO MOLDADO IN LOCO, USINADO, ACABAMENTO CONVENCIONAL, NÃO ARMADO. AF_07/2016	M3	75,46	SINAPI	94991	609,61	757,32	57.147,48
<b>6.0</b>	<b>SINALIZAÇÃO HORIZONTAL</b>							<b>6.926,18</b>
6.1	Sinalização horizontal com tinta retro-refletiva a base de resina acrílica com microesferas de vidro	m²	98,25	Composição auxiliar		45,86	56,97	5.597,30
6.2	Caiação manual com fixador de cal	m²	416,58	SICRO	4915723	2,57	3,19	1.328,88
<b>7.0</b>	<b>LIMPEZA GERAL</b>							<b>6.083,63</b>
7.1	Limpeza final da obra	m²	2.358,00	Composição auxiliar		2,08	2,58	6.083,63
<b>TOTAL GERAL DA PLANILHA</b>								<b>563.383,12</b>

ESTA PLANILHA IMPORTA O TOTAL DE R\$

R\$ 563.383,12

QUINHENTOS E SESSENTA E TRÊS MIL E TREZENTOS E OITENTA E TRÊS REAIS E DOZE CENTAVOS

CAMPESTRE DO MARANHÃO/MA, 11 DE ABRIL DE 2022

MARCOS ANTONIO MOREIRA DOS SANTOS:04859673156

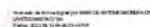

MARCOS ANTONIO MOREIRA DOS SANTOS  
ENGENHEIRO CIVIL  
CREA: 241792196-0

PLANILHA RESUMO



PROPONENTE : PREFEITURA MUNICIPAL DE CAMPESTRE DO MARANHÃO/MA.

OBRA: PAVIMENTAÇÃO EM BLOCOS INTERTRAVADO NO MUNICÍPIO DE CAMPESTRE DO MARANHÃO - MA

CONVÊNIO N.º 919637/2021

BDI=24,23%

ENCARGOS SOCIAIS: 112,90%

REFERÊNCIA: SINAPI JANEIRO/2022 E DNIT SICRO OUTUBRO/2021 SEM DESONERAÇÃO

META	DESCRIÇÃO	VALOR
1.0	PROJETO EXECUTIVO	55.922,33
2.0	PAVIMENTAÇÃO ASFÁLTICA NO MUNICÍPIO DE GRAJAÚ-MA	1.864.077,67
<b>TOTAL GERAL DA PLANILHA</b>		<b>R\$ 1.920.000,00</b>

ESTA PLANILHA IMPORTA O TOTAL DE R\$:

R\$ 1.920.000,00

UM MILHÃO E NOVECENTOS E VINTE MIL REAIS

CAMPESTRE DO MARANHÃO/MA, 11 DE ABRIL DE 2022

MARCOS ANTONIO MOREIRA DOS  
SANTOS 04859673166

A nível de firma digital por MARCOS ANTONIO MOREIRA DOS  
SANTOS 04859673166  
Data: 2022.04.11 09:25:19 -0300'

MARCOS ANTONIO MOREIRA DOS SANTOS

ENGENHEIRO CIVIL

CREA: 241792196-0

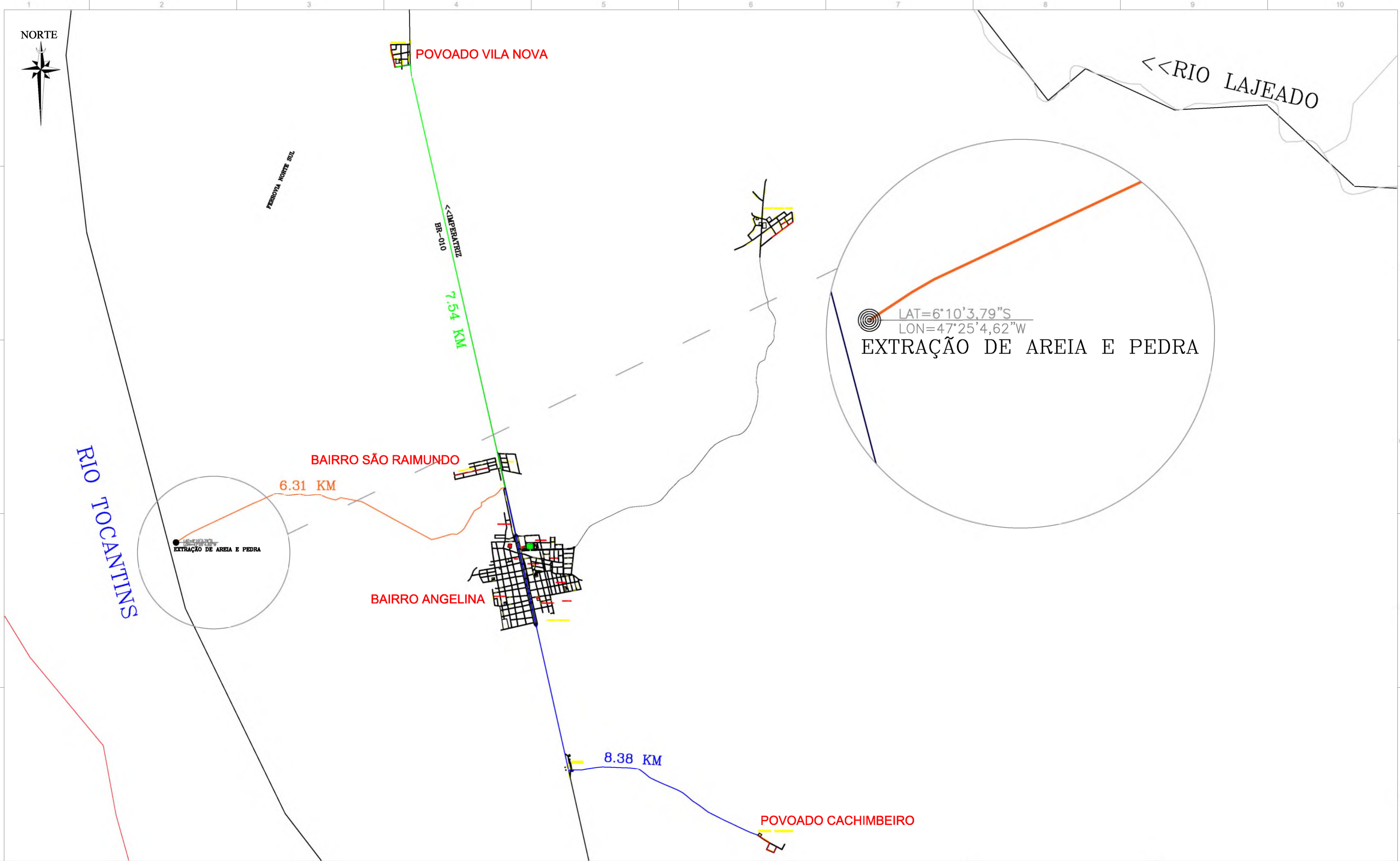

ABAIXO : LEGENDAS - OBSERVAÇÕES - ALTEREÇÕES - REVISÕES - DADOS TÉCNICOS - RELATÓRIO TÉCNICO.

LEGENDA:

RELATÓRIO TÉCNICO

DADOS TÉCNICOS

TODAS AS REFERÊNCIAS DE DISTÂNCIA ESTÃO EM METROS  
TODOS OS ÂNGULOS SÃO AZIMUTES  
OS VALORES DAS CURVAS SÃO COTAS E NÃO ALTITUDES.



RESPONSÁVEL TÉCNICO  
MARCOS ANTONIO MOREIRA DOS SANTOS-04859673166

Assinado de forma digital por  
MARCOS ANTONIO MOREIRA DOS SANTOS-04859673166  
Dados: 2022.04.12 10:13:11 -0300'

ESCALA  
1/3000

ÁREAS

PERÍMETROS

DESENHISTA  
LUCIANO O PARENTE

DATA  
08/04/2022

FOLHA  
A2 01 001

PROJETO  
PLANTA DE LOCALIZAÇÃO

DESCRIÇÃO  
PLANTA DE LOCALIZAÇÃO DO LOCAL DE EXTRAÇÃO DE AREIA

LOCAL  
CAMPESTRE DO MARANHÃO-MA

CLIENTE / PROPRIETÁRIO / ÓRGÃO

PREFEITURA MUNICIPAL DE CAMPESTRE-MA

É PROIBIDO A REPRODUÇÃO TOTAL OU PARCIAL DESTE PROJETO, SEM A AUTORIZAÇÃO DO PROFISSIONAL RESPONSÁVEL - LEI Nº987/0 (19021/858) ARTIGO 7º - INCISO X

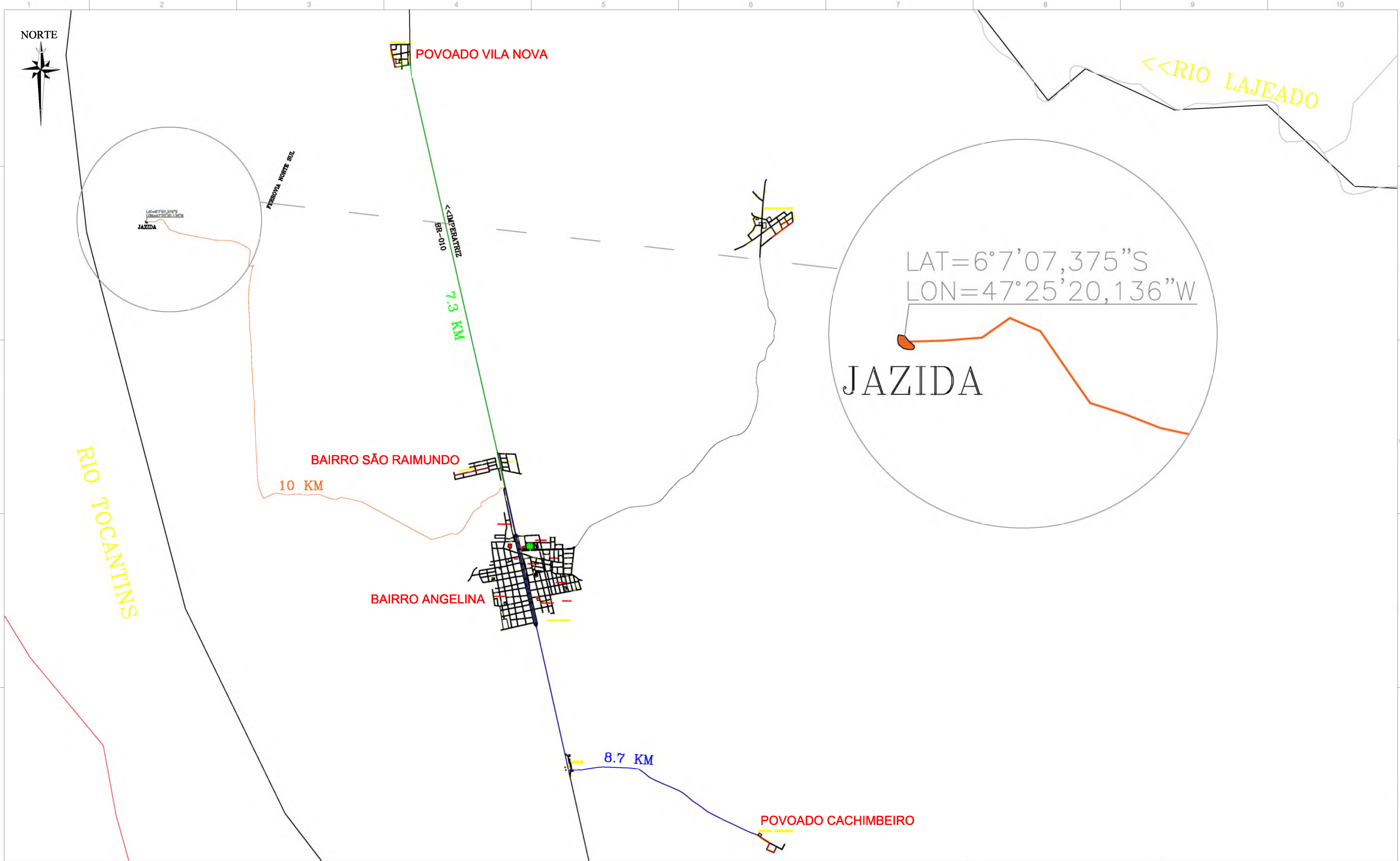

ABAIXO : LEGENDAS - OBSERVAÇÕES - ALTEREÇÕES - REVISÕES - DADOS TÉCNICOS - RELATÓRIO TÉCNICO.

**LEGENDA:**

RUA A SER PAVIMENTADA

**RELATÓRIO TÉCNICO**

**DADOS TÉCNICOS**

TODAS AS REFERÊNCIAS DE DISTÂNCIA ESTÃO EM METROS  
TODOS OS ÂNGULOS SÃO AZIMUTES  
OS VALORES DAS CURVAS SÃO COTAS E NÃO ALTITUDES.



**RESPONSÁVEL TÉCNICO**

MARCOS ANTONIO MOREIRA DOS SANTOS.04859673166  
Assinado de forma digital por MARCOS ANTONIO MOREIRA DOS SANTOS.04859673166  
Dados: 2022.04.12 10:13:83 -0300'

ESCALA 1/3000

ÁREAS

PERÍMETROS

DESENHISTA LUCIANO O PARENTE

DATA 17/01/2022

FOLHA 01  
A2 001

PROJETO PLANTA DE LOCALIZAÇÃO

DESCRIÇÃO PAVIMENTAÇÃO DE VIAS URBANAS-BAIRRO ANGELINA

LOCAL CAMPESTRE DO MARANHÃO-MA

CLIENTE / PROPRIETÁRIO / ÓRGÃO

PREFEITURA MUNICIPAL DE CAMPESTRE-MA

É PROIBIDO A REPRODUÇÃO TOTAL OU PARCIAL DESTE PROJETO, SEM A AUTORIZAÇÃO DO PROFISSIONAL RESPONSÁVEL - LEI Nº9810 (19021/888) ARTIGO 7º - INCISO X

QUADRO RESUMO - MEMORIA DE CALCULO DAS VIAS URBANAS A SEREM PAVIMENTADAS - SERVIÇOS DE BLOQUETES, MEIO-FIO, SARJETA E PASSEIOS

LOCAL: DIVERSAS RUAS EM CAMPESTRE DO MARANHÃO/MA  
 SERVIÇOS: TERRAPLENAGEM, PAVIMENTAÇÃO EM BLOQUETES, DRENAGEM SUPERFICIAL E PASSEIOS.  
 ÁREA : 10.782,15 m² DE PAVIMENTAÇÃO EM BLOQUETES



ITENS	RUAS A SEREM PAVIMENTADAS	COMP. (M)	DESCONTO	COMP. (M) DE CÁLCULO	LARG. (M)	AREA BLOQUETE (M²)	MEIO FIO C/ SARJETA LADO DIREITO (M)	MEIO FIO C/ SARJETA LADO ESQUERDO (M)	COMPRIMENTO PASSEIO (M)	LARGURA PASSEIO (M)	ALTURA PASSEIO (M)	ÁREA PASSEIOS (M2)	VOLUME PASSEIO (M3)
1	RUA SENADOR EDSON LOBAO	393,00	0,00	393,00	6,00	2358,00	393,00	393,00	786,00	1,20	0,08	943,20	75,46
2	RUA ELPIDIO MILHOMEM	252,14	0,00	252,14	5,50	1386,77	252,14	252,14	504,28	1,20	0,08	605,14	48,41
3	RUA RUI BARBOSA	360,45	0,00	360,45	5,50	1982,48	360,45	360,45	720,90	1,20	0,08	865,08	69,21
4	RUA ANGELINA COELHO DE SOUSA	226,15	0,00	226,15	5,50	1243,83	226,15	226,15	452,30	1,20	0,08	542,76	43,42
5	RUA JOSE PEREIRA DA SILVA	586,32	0,00	586,32	6,50	3811,08	586,32	586,32	1172,64	1,20	0,08	1407,17	112,57
	<b>TOTAL</b>	<b>1818,06</b>				<b>10782,15</b>	<b>1818,06</b>	<b>1818,06</b>	<b>3636,12</b>			<b>4363,34</b>	<b>349,07</b>
	<b>TOTAL GERAL</b>	<b>1818,06</b>				<b>10782,15</b>	<b>3636,12</b>		<b>3636,12</b>			<b>4363,34</b>	<b>349,07</b>

OBS: ALGUMAS RUAS TEM O DESCONTO DOS TRECHOS JÁ PAVIMENTADOS DOS CRUZAMENTOS

OBSERVAÇÕES:

COMP. = COMPRIMENTO DA PISTA A SER PAVIMENTADA - CONFERIR OS VALORES EM PROJETO

LARG. = LARGURA DA PISTA A SER PAVIMENTADA (LARGURA DE BLOQUETES) - CONFERIR OS VALORES EM PROJETO AREA DE BLOQUETES = COMPRIMENTO X LARGURA

MEIO FIO = COMPRIMENTO DE MEIO FIO DE UM BORDO DA PISTA, SEPARADO COMO BORDO DIREITO E BORDO ESQUERDO - CONFERIR OS VALORES EM PROJETO

MARCOS ANTONIO MOREIRA Assinado de forma digital por MARCOS ANTONIO MOREIRA DOS SANTOS:04859673166  
 DOS SANTOS:04859673166 Dados: 2022.04.13 09:35:40 -03'00'



PLANILHA RESUMO - META 2



PROPONENTE : PREFEITURA MUNICIPAL DE CAMPESTRE DO MARANHÃO/MA.

OBRA: PAVIMENTAÇÃO EM BLOCOS INTERTRAVADO NO MUNICÍPIO DE CAMPESTRE DO MARANHÃO - MA

CONVÊNIO N.º 919637/2021

BDI=24,23%

ENCARGOS SOCIAIS: 112,90%

REFERÊNCIA: SINAPI JANEIRO/2022 E DNIT SICRO OUTUBRO/2021 SEM DESONERAÇÃO

ITEM	DESCRIÇÃO	EXTENSÃO (M)	TOTAL
1.0	RUA SENADOR EDSON LOBÃO	393,00	563.383,12
2.0	RUA ELPIDIO MILHOMEM	252,14	226.666,17
3.0	RUA RUI BARBOSA	360,45	324.038,97
4.0	RUA ANGELINA COELHO DE SOUSA	226,15	194.991,94
5.0	RUA JOSE PEREIRA DA SILVA	586,32	554.997,47
<b>TOTAL GERAL DA PLANILHA</b>			<b>1.864.077,67</b>

ESTA PLANILHA IMPORTA O TOTAL DE R\$: R\$ 1.864.077,67 UM MILHÃO E OITOCENTOS E SESSENTA E QUATRO MIL E SETENTA E SETE REAIS E SESSENTA E SETE CENTAVOS

CAMPESTRE DO MARANHÃO/MA, 11 DE ABRIL DE 2022

MARCOS ANTONIO MOREIRA DOS SANTOS:04859673166

Assinatura eletrônica digital por MARCOS ANTONIO MOREIRA DOS SANTOS:04859673166  
Dados: 2022.04.13 09:35:59 -0300'

MARCOS ANTONIO MOREIRA DOS SANTOS  
ENGENHEIRO CIVIL  
CREA: 241792196-0

## RELATÓRIO FOTOGRÁFICO

**OBJETO:** PAVIMENTAÇÃO EM BLOCOS INTERTRAVADO NO MUNICÍPIO DE CAMPESTRE DO MARANHÃO - MA

**ENDEREÇO:** DIVERSAS RUAS DE CAMPESTRE DO MARANHÃO/MA

**PROPONENTE / TOMADOR:** PREFEITURA MUNICIPAL DE CAMPESTRE DO MARANHÃO/MA

Documento com fotos ilustrativas da situação atual do local da obra:

### 1. POVOADO VILA NOVA

- RUA SENADOR EDSON LOBÃO (RUA DA IGREJA / RUA CHAPADINHA).
- EXTENSÃO: 393,00 M



COORDENADAS UTM-ZONA 23M:

INÍCIO: X=236049.23 Y=9326075.17, FINAL: X=236123.85 Y=9325689.56

**T O T A L POVOADO VILA NOVA: 393,00 METROS**

## 2. POVOADO CACHIMBEIRO

- RUA ELPIDIO MILHOMEM (ESCOLA / RUA RUI BARBOSA)
- EXTENSÃO: 252,14 M



COORDENADAS UTM-ZONA 23M:

INÍCIO: X=242261.61 Y=9312699.43 , FINAL: X=242468.97 Y=9312563.40

- RUA RUI BARBOSA (RUA ELPIDIO MILHOMEM / RUA ELPIDIO MILHOMEM)
- EXTENSÃO: 360,45



COORDENADAS UTM-ZONA 23M:

INÍCIO: X=242468.97 Y=9312563.40, FINAL: X=242585.45 Y=9312497.66

**T O T A L P O V O A D O C A C H I M B E I R O : 6 1 2 , 5 9 M E T R O S**

### **3. BAIRRO VILA ANGELINA**

- RUA ANGELINA COELHO DE SOUSA (RUA PARAÍBA / RUA TOCANTINS)
- EXTENSÃO: 226,15 M



COORDENADAS UTM-ZONA 23M:

INÍCIO: X=242468.97 Y=9312563.40, FINAL: X=242585.45 Y=9312497.66

**T O T A L BAIRRO VILA ANGELINA: 226,15 METROS**

#### 4. BAIRRO SÃO RAIMUNDO NONATO

- RUA JOSE PEREIRA DA SILVA (RUA 01 / RUA MARIA)
- EXTENSÃO: 586,32 M



COORDENADAS UTM-ZONA 23M:

INÍCIO: X= 237133.08 Y=9318784.98 , FINAL: X=237705.24 Y=9318913.09

**T O T A L BAIRRO SÃO RAIMUNDO NONATO: 586,32 METROS**

Fernando  
Oliveira da  
Silva

Assinado de forma  
digital por Fernando  
Oliveira da Silva  
Dados: 2022.02.05  
16:23:12 -03'00'

MARCOS ANTONIO  
MOREIRA DOS  
SANTOS:04859673166

Assinado de forma digital por  
MARCOS ANTONIO MOREIRA DOS  
SANTOS:04859673166  
Dados: 2022.02.05 16:29:07 -03'00'

DRO RESUMO - MEMORIA DE CALCULO DAS VIAS URBANAS A SEREM PAVIMENTADAS - SERVIÇOS DE BLOQUETES, MEIO-FIO, SARJETA E PASS

LOCAL: DIVERSAS RUAS EM CAMPESTRE DO MARANHÃO/MA  
 SERVIÇOS: TERRAPLENAGEM, PAVIMENTAÇÃO EM BLOQUETES, DRENAGEM SUPERFICIAL E PASSEIOS.  
 ÁREA : 12.955,84 m<sup>2</sup> DE PAVIMENTAÇÃO EM BLOQUETES



TENS

	RUAS A SER PAVIMENTADA	COMP. CÁLCULO (M)	EXECUÇÃO DO SUB-LEITO				EXECUÇÃO DA BASE		
			LARG. (M)	ÁREA DE REGULA RIZAÇÃO (M2)	ESPESSUR A (M)	VOLUME ESCAVADO - BOTA FORA (M3)	LARGURA (M)	ESPESSURA (M)	VOLUME ESCAVADO DE JAZIDA (M3)
1	RUA SENADOR EDSON LOBAO	393,00	9,18	3607,74	0,20	721,55	9,18	0,20	721,55
2	RUA ELPIDIO MILHOMEM	252,14	8,68	2188,58	0,20	437,72	8,68	0,20	437,72
3	RUA RUI BARBOSA	360,45	8,68	3128,71	0,20	625,74	8,68	0,20	625,74
4	RUA ANGELINA COELHO DE SOUSA	226,15	8,68	1962,98	0,20	392,6	8,68	0,20	392,6
5	RUA JOSE PEREIRA DA SILVA	586,32	9,68	5675,58	0,20	1135,12	9,68	0,20	1135,12
	<b>TOTAL</b>	<b>1818,06</b>		<b>16563,58</b>		<b>3312,73</b>			<b>3312,73</b>
	<b>TOTAL GERAL</b>	<b>1818,06</b>		<b>16563,58</b>		<b>3312,73</b>			<b>3312,73</b>

OBS: ALGUMAS RUAS TEM O DESCONTO DOS TRECHOS JÁ PAVIMENTADOS DOS CRUZAMENTOS

**OBSERVAÇÕES:**

COMP. = COMPRIMENTO DA PISTA A SER PAVIMENTADA - CONFERIR OS VALORES EM PROJETO

LARG. = LARGURA DA PISTA A SER PAVIMENTADA (LARGURA DE BLOQUETES) - CONFERIR OS VALORES EM PROJETO AREA DE BLOQUETES = COMPRIMENTO X LARGURA

MEIO FIO = COMPRIMENTO DE MEIO FIO DE UM BORDO DA PISTA, SEPARADO COMO BORDO DIREITO E BORDO ESQUERDO - CONFERIR OS

MARCOS ANTONIO MOREIRA DOS SANTOS:04859673166

Assinado de forma digital por MARCOS ANTONIO MOREIRA DOS SANTOS:04859673166  
 Dados: 2022.04.13 09:36:18 -03'00'



## DECLARAÇÃO DE ÁREA DE USO COMUM DO POVO

Em cumprimento ao que determina a legislação correlata à formalização e celebração de Termo de Compromisso do Governo Federal, Decreto nº 6.170/2007 e conforme Portaria interministerial ne 424/2016, DECLARO para os devidos fins e efeitos legais, sob as penas do art. 299 do Código Penal, que a Prefeitura Municipal de Campestre do Maranhão - MA inscrita no CNPJ nº 01.598.550/00001-17 é detentora da posse da área para execução de Recuperação de Estradas Vicinais, no município de Campestre do Maranhão - MA, objeto do Convênio OGU/CODEVASF Nº 919637/2021, onde terá sua execução em logradouro público, de domínio público, sob a jurisdição do município, prescrito nos arts. 98 e 99 do Código Civil Brasileiro.

Campestre do Maranhão-MA, 13/04/2021.

Fernando  
Oliveira da Silva

Assinado de forma digital por  
Fernando Oliveira da Silva  
Dados: 2022.04.13 22:00:09  
-03'00'

**FERNANDO OLIVEIRA DA SILVA**  
*Prefeito Municipal*





GOVERNO DO ESTADO DO MARANHÃO

SECRETARIA DE ESTADO DO MEIO AMBIENTE E RECURSOS NATURAIS - SEMA

Dispensa de Licenciamento Ambiental Nº 1012224/2022

VALIDADE ATÉ

26/01/2024

PROCESSO SEMA Nº 22010051862/2022

E-PROCESSOS Nº 15517/2022

A SECRETARIA DE ESTADO DO MEIO AMBIENTE E RECURSOS NATURAIS - SEMA, com base na Portaria/SEMA nº 123 de 06 de novembro de 2015, dispensa do Licenciamento Ambiental à:

NOME OU RAZÃO SOCIAL: Municipio De Campestre Do Maranhao

ATIVIDADE ECONÔMICA PRINCIPAL: PREFEITURA MUNICIPAL

CPF OU CNPJ:

01.598.550/0001-17

INSCRIÇÃO ESTADUAL:

122240685

ENDEREÇO:

Rua Onildo Gomes, Sem Complemento, Centro

MUNICÍPIO:

Campestre do Maranhão - MA

CEP:

65968-000

ATIVIDADE A SER DISPENSADA DO LICENCIAMENTO: PAVIMENTAÇÃO DE BLOQUETE SEXTAVADOS EM VIAS URBANAS.

LOCALIZAÇÃO DA ATIVIDADE (com coordenadas): RUAS: JOSÉ PEREIRA DA SILVA, SANTO ANTONIO, DA UBS, PRINCIPAL, 01, PARAÍBA, BAIRRO: ZONA URBANA, MUNICÍPIO: CAMPESTRE DO MARANHÃO, SOB AS COORDENADAS GEOGRÁFICAS 6°09'27.5"S 47°22'31.0"W.

**Obs.: Vide no verso desta dispensa as EXIGÊNCIAS / RECOMENDAÇÕES**

**Documento assinado DIGITALMENTE. A sua autenticidade poderá ser verificada no Site da Secretaria (SIGLA), por meio do código 22010051862/2022.**

São Luis - MA 26/01/2022



1012224/2022

**OBS.:** - AS CONDIÇÕES SERÃO ESTABELECIDAS NOS ANEXOS;

- Concedido pela SEMA no uso de suas atribuições legais conferidas no art. 69 da Constituição do Maranhão, e, considerando o disposto no § 2º, art. do 2º, o parágrafo único do art. 8º, e 12º da Resolução do CONAMA nº 237, de 19 de dezembro de 1997, e considerando ainda a Portaria nº 123/2015, que disciplina o procedimento de dispensa de licenciamento ambiental no Estado do Maranhão.

- A dispensa do Licenciamento Ambiental não exime o empreendedor de cumprir a legislação ambiental e normal em vigor;



## PLANO DE SUSTENTABILIDADE

### 1. APRESENTAÇÃO

Contrato de Repasse nº 919637/2021

Objeto: PAVIMENTAÇÃO EM BLOCOS INTERTRAVADO NO MUNICÍPIO DE CAMPESTRE DO MARANHÃO - MA.

Valor Global: R\$ 1.920.000,00

Valor de repasse: R\$ 1.910.000,00

Valor de contrapartida: R\$ 10.000,00

Vigência: 48 meses

Início da vigência: 17/12/2021

### 2. OBJETIVOS DO CONVÊNIO

2.1 Proporcionar o escoamento e aumento da produção agropecuária sem agredir o meio ambiente.

2.2. Mais de emprego no campo.

### 3.IMPACTOS, SÓCIOECONÔMICOS

3.1. Aumento da produção agrícola

### 4. DURABILIDADE E MANUTENÇÃO DO OBJETO

4.1- O objeto terá garantia civil de 05 anos.

4.2- Conservação e manutenção será realizada pela Prefeitura Municipal de Campestre do Maranhão – MA.

### 5.CUSTOS E FONTES DE RECURSOS

5.1- Os custos com manutenção periódica do item, Pavimentação em Blocos Intertravado no Município de Campestre do Maranhão - MA, será garantido com recursos da LOA vigente do Município de Campestre do Maranhão – MA.



## 6. RISCOS E MEDIDAS PREVENTIVAS

6.1-Para o item, **Pavimentação em Blocos Intertravado no Município de Campestre do Maranhão - MA**, serão conforme quadro abaixo,

Categoria Do Risco	Risco	Sim	Não	Não Se Aplica	Medidas Preventivas
FINANCEIRO	Insuficiência de recurso financeiro para manutenção/reparo do objeto			x	
HUMANO/TÉCNICO	Insuficiência de equipe técnica especializada para acompanhar/ operacionalizar a execução do projeto	x			Casso Necessário contratação de suporte técnico
	Insuficiência de equipe técnica especializada para acompanhar/ operacionalizar a manutenção do objeto concluído			x	
AMBIENTAL	Ocorrências de danos no objeto causados por fenômenos ou desastres naturais	x			Previsão de despesas no orçamento anual
	Ocorrências de possíveis danos ambientais causados pela execução ou entrega do objeto	x			Criação de Um Comitê para acompanhar e avaliar a entrega e manutenção do objeto
TEMPO	Ausência ou insuficiência do prazo de garantia	x			Em decorrência de período de chuvas poderá ser necessário um Aditivo de Obra.
	Cancelamento de condições e garantias contratuais por perda de prazos.	x			Exigência de determinada especificação técnica e grau de qualidade do material/equipamento no Contrato
MATERIAL	Inexistência de assistência técnica especializada na região			x	
	Entrega do objeto defeituoso ou inacabado	x			Criação de Um Comitê para acompanhar e avaliar a entrega e manutenção do objeto
FUNCIONALIDADE	Perda de utilidade/funcionalidade antes do término da expectativa de vida útil do objeto	x			Exigência de determinada especificação técnica e grau de qualidade do material/equipamento no Contrato
OUTROS				x	

## 8. ÓRGÃOS E ENTIDADES RESPONSÁVEIS

8.1. Secretaria Municipal de Infraestrutura.

Campestre do Maranhão-MA, 05/02/2022.

Fernando  
Oliveira da Silva

Assinado de forma digital por  
Fernando Oliveira da Silva  
Dados: 2022.02.05 20:02:02  
-03'00"

**FERNANDO OLIVEIRA DA SILVA**  
*Prefeito Municipal*



**Anotação de Responsabilidade Técnica - ART**  
**Lei nº 6.496, de 7 de dezembro de 1977**

**CREA-MA**

**ART OBRA / SERVIÇO**  
**Nº MA20220506915**

**Conselho Regional de Engenharia e Agronomia do Estado do Maranhão**

INICIAL

**1. Responsável Técnico**

**MARCOS ANTÔNIO MOREIRA DOS SANTOS**

Título profissional: **ENGENHEIRO CIVIL**

RNP: **2417921960**

Registro: **117419MA**

**2. Dados do Contrato**

Contratante: **MUNICÍPIO DE CAMPESTRE DO MARANHÃO**

CPF/CNPJ: **01.598.550/0001-17**

**RUA ONILDO GOMES**

Nº: **134**

Complemento: **PREFEITURA MUNICIPAL**

Bairro: **CENTRO**

Cidade: **CAMPESTRE DO MARANHÃO**

UF: **MA**

CEP: **65968959**

Contrato: **Não especificado**

Celebrado em: **15/01/2022**

Valor: **R\$ 55.922,33**

Tipo de contratante: **Pessoa Jurídica de Direito Público**

Ação Institucional: **Outros**

**3. Dados da Obra/Serviço**

**RUA DIVERSAS RUAS**

Nº: **S/N**

Complemento:

Bairro: **DIVERSOS BAIRROS**

Cidade: **CAMPESTRE DO MARANHÃO**

UF: **MA**

CEP: **65968000**

Data de Início: **16/01/2022**

Previsão de término: **20/09/2022**

Coordenadas Geográficas: **-6.170325, -47.366560**

Finalidade: **Infraestrutura**

Código: **Não Especificado**

Proprietário: **MUNICÍPIO DE CAMPESTRE DO MARANHÃO**

CPF/CNPJ: **01.598.550/0001-17**

**4. Atividade Técnica**

	Quantidade	Unidade
14 - Elaboração		
80 - Projeto > GEOTECNIA E GEOLOGIA DA ENGENHARIA > OBRAS DE TERRA > DE OBRAS DE TERRA > #3.3.1.9 - TERRAPLENAGEM	16.563,58	m²
80 - Projeto > TRANSPORTES > INFRAESTRUTURA URBANA > DE PAVIMENTAÇÃO > #4.2.1.3 - EM PARALELEPIPEDO PARA VIAS URBANAS	10.782,15	m²
80 - Projeto > OBRAS HIDRÁULICAS E RECURSOS HÍDRICOS > SISTEMAS DE DRENAGEM PARA OBRAS CIVIS > DE SISTEMAS DE DRENAGEM PARA OBRAS CIVIS > #5.3.1.7 - MEIO-FIO	3.636,12	m
80 - Projeto > OBRAS HIDRÁULICAS E RECURSOS HÍDRICOS > SISTEMAS DE DRENAGEM PARA OBRAS CIVIS > DE SISTEMAS DE DRENAGEM PARA OBRAS CIVIS > #5.3.1.8 - SARJETA	3.636,12	m
80 - Projeto > CONSTRUÇÃO CIVIL > MATERIAIS DE CONSTRUÇÃO CIVIL > #1.2.3 - DE APLICAÇÃO DE CONCRETO	363,61	m³
35 - Elaboração de orçamento > GEOTECNIA E GEOLOGIA DA ENGENHARIA > OBRAS DE TERRA > DE OBRAS DE TERRA > #3.3.1.9 - TERRAPLENAGEM	16.563,58	m²
35 - Elaboração de orçamento > TRANSPORTES > INFRAESTRUTURA URBANA > DE PAVIMENTAÇÃO > #4.2.1.3 - EM PARALELEPIPEDO PARA VIAS URBANAS	10.782,15	m²
35 - Elaboração de orçamento > OBRAS HIDRÁULICAS E RECURSOS HÍDRICOS > SISTEMAS DE DRENAGEM PARA OBRAS CIVIS > DE SISTEMAS DE DRENAGEM PARA OBRAS CIVIS > #5.3.1.7 - MEIO-FIO	3.636,12	m
35 - Elaboração de orçamento > OBRAS HIDRÁULICAS E RECURSOS HÍDRICOS > SISTEMAS DE DRENAGEM PARA OBRAS CIVIS > DE SISTEMAS DE DRENAGEM PARA OBRAS CIVIS > #5.3.1.8 - SARJETA	3.636,12	m
35 - Elaboração de orçamento > CONSTRUÇÃO CIVIL > MATERIAIS DE CONSTRUÇÃO CIVIL > #1.2.3 - DE APLICAÇÃO DE CONCRETO	363,61	m³

Após a conclusão das atividades técnicas o profissional deve proceder a baixa desta ART

**5. Observações**

PAVIMENTAÇÃO EM BLOCOS INTERTRAVADO NO MUNICÍPIO DE CAMPESTRE DO MARANHÃO - MA. PAVIMENTAÇÃO, DRENAGEM E PASSEIOS. CONVÊNIO: 919637/2021.

**6. Declarações**

- Cláusula Compromissória: Qualquer conflito ou litígio originado do presente contrato, bem como sua interpretação ou execução, será resolvido por arbitragem, de acordo com a Lei no. 9.307, de 23 de setembro de 1996, por meio do Centro de Mediação e Arbitragem - CMA vinculado ao Crea-MA, nos termos do respectivo regulamento de arbitragem que, expressamente, as partes declaram concordar.

- Declaro que estou cumprindo as regras de acessibilidade previstas nas normas técnicas da ABNT, na legislação específica e no decreto n. 5296/2004.

**7. Entidade de Classe**

CLUBE DE ENGENHARIA DO MA

A autenticidade desta ART pode ser verificada em: <https://crea-ma.sitac.com.br/publico/>, com a chave: Cax57  
 Impresso em: 08/03/2022 às 17:47:37 por: , ip: 45.71.175.10





**Anotação de Responsabilidade Técnica - ART**  
**Lei nº 6.496, de 7 de dezembro de 1977**

**CREA-MA**

**ART OBRA / SERVIÇO**  
**Nº MA20220506915**

**Conselho Regional de Engenharia e Agronomia do Estado do Maranhão**

INICIAL

**8. Assinaturas**

Declaro serem verdadeiras as informações acima

\_\_\_\_\_, \_\_\_\_\_ de \_\_\_\_\_ de \_\_\_\_\_  
 Local data

MARCOS ANTONIO MOREIRA DOS SANTOS:04859673166

Assinado de forma digital por MARCOS ANTONIO MOREIRA DOS SANTOS:04859673166  
 Dados: 2022.03.10 08:30:04 -03'00'

MARCOS ANTÔNIO MOREIRA DOS SANTOS - CPF: 048.596.731-66

**Fernando Oliveira da Silva**  
 Assinado de forma digital por Fernando Oliveira da Silva  
 Dados: 2022.03.10 08:30:04 -03'00'

MUNICIPIO DE CAMPESTRE DO MARANHÃO - CNPJ: 01.598.550/0001-17

**9. Informações**

\* A ART é válida somente quando quitada, mediante apresentação do comprovante do pagamento ou conferência no site do Crea.

**10. Valor**

Valor da ART: **R\$ 233,94** Registrada em: **08/03/2022** Valor pago: **R\$ 233,94** Nosso Número: **8303726733**

A autenticidade desta ART pode ser verificada em: <https://crea-ma.sitac.com.br/publico/>, com a chave: Cax57  
 Impresso em: 08/03/2022 às 17:47:38 por: , ip: 45.71.175.10





GABINETE DO  
PREFEITO

PREFEITURA DE  
**CAMPESTRE**  
DO MARANHÃO  
*Cuidando da nossa gente!*

Ofício nº 028/2021– GABPM

Campestre do Maranhão-MA,05/02/2022.

*A Sua Senhoria o Senhor*  
*Sr. Celso Adriano Costa Dias*  
*Superintendente CODEVASF 8ª SR-MA.*  
*São Luís - MA*

**ASSUNTO: Convênio nº 919637/2021.**

Prezado Senhor,

Na oportunidade em que o cumprimentamos, vimos por meio deste, DECLARAR junto à CODEVASF-MA, que o Município de Campestre do Maranhão-MA, fará a manutenção e conservação obra do convênio em epígrafe e dos trechos que não contemplam o Projeto Básico do Convênio OGU/ CODEVASF nº 919637/2021 que tem como objeto, pavimentação em blocos intertravado no município de Campestre do Maranhão – MA.

Atenciosamente,

Fernando  
Oliveira da  
Silva

Assinado de forma  
digital por Fernando  
Oliveira da Silva  
Dados: 2022.02.05  
20:25:11 -03'00'

**FERNANDO OLIVEIRA DA SILVA**  
*Prefeito Municipal*



GABINETE DO  
PREFEITO

PREFEITURA DE  
**CAMPESTRE**  
DO MARANHÃO  
*Cuidando da nossa parte!*

Ofício nº 035/2022– GABPM

Campestre do Maranhão-MA, 22/02/2022.

*A Sua Senhoria a Senhora*  
*Sra. ALCIONE DE ARAUJO CUNHA RESENDE*  
*Presidente da Câmara Municipal de Vereadores.*

**ASSUNTO: Plano de Sustentabilidade do Empreendimento.**

Prezada Senhora,

Na oportunidade em que o cumprimentamos, vimos por meio deste, encaminhar para conhecimento da Câmara Municipal de Vereadores, o Plano de Sustentabilidade do empreendimento vinculado ao Convênio OGU CODEVASF Nº 919637/2021. Objeto (Pavimentação em Blocos Intertravado no Município de Campestre do Maranhão – MA.).

Em anexo:

- Plano de Sustentabilidade.

Atenciosamente,

Recebido Em:  
23-02-2022

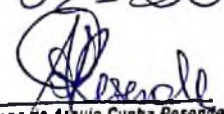
  
Alcione de Araujo Cunha Resende  
PRESIDENTA  
camaracampestrema@gmail.com

  
**FERNANDO OLIVEIRA DA SILVA**  
*Prefeito Municipal*



GABINETE DO  
PREFEITO

PREFEITURA DE  
**CAMPESTRE**  
DO MARANHÃO  
*Cuidando da nossa gente!*

Ofício nº 027/2021– GABPM

Campestre do Maranhão-MA, 05/02/2022.

*A Sua Senhoria o Senhor*  
*Sr. Celso Adriano Costa Dias*  
*Superintendente CODEVASF 8ª SR-MA.*  
*São Luís - MA*

**ASSUNTO: Convênio nº 919637/2021.**

Prezado Senhor,

Na oportunidade em que o cumprimentamos, vimos por meio deste, informa que o projeto básico referente ao Convênio OGU/MDR/CODEVASF nº 919637/2021 que tem como objeto, *PAVIMENTAÇÃO EM BLOCOS INTERTRAVADO NO MUNICÍPIO DE CAMPESTRE DO MARANHÃO - MA*, está na Plataforma +Brasil, aguardando análise do Concedente.

Atenciosamente,

**Fernando  
Oliveira da  
Silva**

Assinado de forma  
digital por Fernando  
Oliveira da Silva  
Dados: 2022.02.05  
20:32:01 -03'00'

**FERNANDO OLIVEIRA DA SILVA**  
*Prefeito Municipal*