

NOTAS EXPLICATIVAS ÀS DEMONSTRAÇÕES CONTÁBEIS EM 31 DE DEZEMBRO DE 2024**NOTA 1 - CONTEXTO OPERACIONAL**

A **ENGESERV CONSTRUTORA LTDA** é uma sociedade empresária limitada, com sede e foro na cidade de Porto Franco/Ma, tendo como objeto social, Construção de edifícios, Captação, tratamento e distribuição de água, Construção de rodovias e ferrovias, Pintura para sinalização em pistas rodoviárias e aeroportos, Obras de urbanização - ruas, praças e calçadas, Construção de estações e redes de distribuição de energia elétrica, Manutenção de redes de distribuição de energia elétrica, Construção de redes de abastecimento de água, coleta de esgoto e construções correlatas, exceto obras de irrigação, Obras de irrigação, Montagem de estruturas metálicas, Construção de instalações esportivas e recreativas, Obras de terraplenagem, Outras obras de acabamento da construção, Obras de fundações, Administração de obras, Obras de alvenaria, Perfuração e construção de poços de água, Corretagem na compra e venda e avaliação de imóveis (Dispensada *), Serviços de engenharia (Dispensada *), Serviços de cartografia, topografia e geodésia (Dispensada *), Atividades de estudos geológicos (Dispensada *), sem operador, com início de atividades em 21/09/2018.

NOTA 2 - APRESENTAÇÃO DAS DEMONSTRAÇÕES CONTÁBEIS

A **ENGESERV CONSTRUTORA LTDA**, matém a escrituração dos seus atos e fatos contábeis por meio de processo eletrônico. As demonstrações contábeis foram elaboradas em consonância com os Princípios Fundamentais de Contabilidade e demais práticas emanadas da legislação societária brasileira.

NOTA 3 - PRINCIPAIS PRÁTICAS CONTÁBEIS**3.1) Aplicações Financeiras**

Estão registrados ao custo de aplicação, acrescidos dos rendimentos proporcionais até a data do balanço;

3.2) Direitos e obrigações

Estão demonstrados pelos valores históricos, acrescidos das correspondentes variações monetárias e encargos financeiros, observando o regime de competência;

3.3) Imobilizado

Demonstrado pelo custo de aquisição, deduzido da depreciação acumulada calculada pelo método linear.

3.4) Impostos Federais

A empresa está no regime do Simples Nacional e contabiliza os encargos tributários pelo regime de competência.

NOTA 4 - PATRIMÔNIO LÍQUIDO

O Patrimônio Líquido ou Capital Próprio representa os Valores que os sócios ou acionistas têm na empresa em um determinado momento. No Balanço patrimonial, a diferença entre o valor dos ativos e dos passivos representa o Patrimônio Líquido, que é o valor contábil devido pela pessoa jurídica aos sócios, baseado no Princípio da Entidade.

NOTA 5 - CAPITAL SOCIAL

ALEXANDRE ESTRELA GUIMARAES

Administrador

CPF: 611.746.823-70

RG: 0457170720127 Data de expedição:

Gerente administrativo

IMPERIUM CONTABILIDADE

CRC: 0000008646 CNPJ: 18179490000109

OSMAEL GONCALVES PEREIRA

Tec. Contabil

CPF: 881.209.453-87 CRC: 8646

RG: 202909220021 Data de expedição: 01/03/2010

ENGESERV CONSTRUTORA LTDA

CNPJ: 31570201000158

NIRE: 21201102746 Data: 21/12/2020

Notas Explicativas de 01/01/2024 até 31/12/2024

IMPERIUM CONTABILIDADE

Diário: 5

Folha: 7

O capital social é de R\$ 400.000,00 dividido em 400.000,00 quotas de R\$ 1,00, totalmente integralizado.

NOTA 6 - EVENTOS SUBSEQUENTES

Os administradores declaram a inexistência de fatos ocorridos subsequentemente à data de encerramento do exercício que venham a ter efeito relevante sobre a situação patrimonial ou financeira da empresa ou que possam provocar efeitos sobre seus resultados futuros.

Porto Franco/Ma 31 de dezembro de 2024

ALEXANDRE ESTRELA GUIMARAES

Administrador

CPF: 611.746.823/70

RG: 0457170720127 Data de expedição:

Gerente administrativo

IMPERIUM CONTABILIDADE

CRC: 0000008646 CNPJ: 18179490000109

OSMAEL GONCALVES PEREIRA

Tec. Contabil

CPF: 881.209.453-87 CRC: 8646

RG: 202909220021 Data de expedição: 01/03/2010

ENGESERV CONSTRUTORA LTDA

IMPERIUM CONTABILIDADE

CNPJ: 31570201000158 NIRE: 21201102746 Data: 21/12/2020
Endereço: R ADALTO MOREIRA, 13, SETOR AEROPORTO, Porto Franco, MA
Análise Econômica e Financeira de 01/01/2024 até 31/12/2024

Diário: 5 Folha: 8

Endividamento Total

Passivo Circulante + Passivo não Circulante (Obrigações a LP)	55.816,72	
Ativo	2.702.537,86	= 0,02

Quanto menor, melhor. O capital de terceiros representa 1% do ativo total.

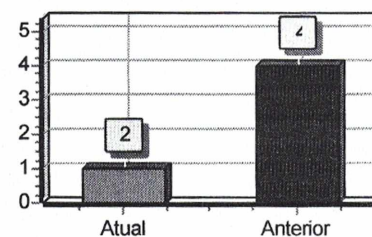

Grau de Endividamento

Passivo Circulante + Passivo não Circulante (Obrigações a LP)	55.816,72	
Patrimônio Líquido	2.646.721,14	= 0,02

Quanto menor, melhor. O capital de terceiros equivale a 1% do capital próprio.

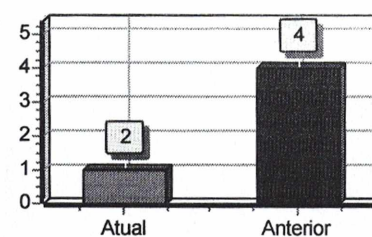

Solvência Geral

Ativo	2.702.537,86	
Passivo Circulante + Passivo não Circulante (Obrigações a LP)	55.816,72	= 48,42

Quanto maior, melhor. O investimento total equivale a 16515 % do capital de terceiros.

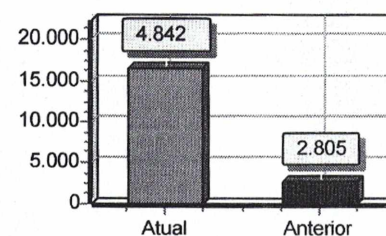

Liquidez Geral

Ativo Circulante + Ativo Realizável a LP	2.702.537,86	
Passivo Circulante + Passivo Não-Circulante (Obrigações a LP)	55.816,72	= 48,42

Quanto maior, melhor. A empresa possui R\$165,15 de ativo Circulante e ativo realizável a longo prazo para cada R\$1,00 de dívida total.

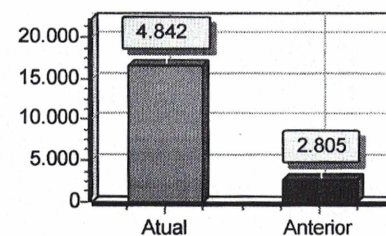

Liquidez Corrente

Ativo Circulante	2.702.537,86	
Passivo Circulante	55.816,72	= 48,42

Quanto maior, melhor. A empresa possui R\$165,15 de ativo circulante para cada R\$1,00 de dívida de curto prazo.

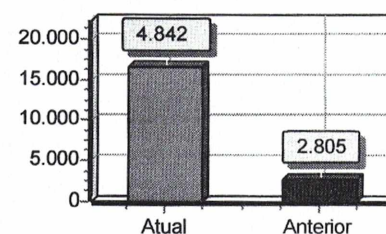

ENGESERV CONSTRUTORA LTDA

CNPJ: 31570201000158 NIRE: 21201102746 Data: 21/12/2020
Endereço: R ADALTO MOREIRA, 13, SETOR AEROPORTO, Porto Franco, MA
Análise Econômica e Financeira de 01/01/2024 até 31/12/2024

IMPERIUM CONTABILIDADE

Diário: 5 Folha: 9

Liquidez Seca

Ativo Circulante - Estoques	2.702.537,86	
Passivo Circulante	55.816,72	= 48,42

Quanto maior, melhor. A empresa possui R\$165,15 de ativo circulante para cada R\$1,00 de dívida de curto prazo, sem comprometer os estoques.

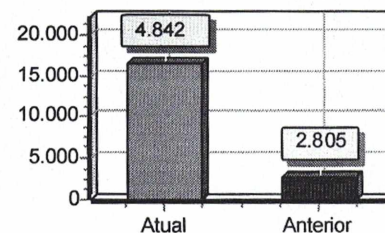

Sob as penas da lei, declaramos que as informações aqui contidas são verdadeiras e nos responsabilizamos por todas elas de acordo com a documentação que nos foi apresentada.

Porto Franco, 31 de dezembro de 2024.

ALEXANDRE ESTRELA GUIMARAES

Administrador
CPF: 61174682370
RG: 0457170720127 Data de expedição:
Gerente administrativo

IMPERIUM CONTABILIDADE

CRC: 0000008646 CNPJ: 18179490000109
OSMAEL GONCALVES PEREIRA
Tec. Contabil
CPF: 881.209.453-87 CRC: 8646
RG: 202909220021 Data de expedição: 01/03/2010



ASSINATURA ELETRÔNICA

Certificamos que o ato da empresa ENGESERV CONSTRUTORA LTDA consta assinado digitalmente por:

IDENTIFICAÇÃO DO(S) ASSINANTE(S)	
CPF/CNPJ	Nome
61174682370	ALEXANDRE ESTRELA GUIMARAES
88120945387	OSMAEL GONCALVES PEREIRA

JUCEMA

CERTIFICO O REGISTRO EM 05/05/2025 11:28 SOB N° 20250558114.
PROTOCOLO: 250558114 DE 05/05/2025.
CÓDIGO DE VERIFICAÇÃO: 12507262973. CNPJ DA SEDE: 31570201000158.
NIRE: 21201102746. COM EFEITOS DO REGISTRO EM: 05/05/2025.
ENGESERV CONSTRUTORA LTDA

CARLOS ANDRÉ DE MORAES PEREIRA
SECRETÁRIO-GERAL
www.empresafacil.ma.gov.br

A validade deste documento, se impresso, fica sujeito à comprovação de sua autenticidade nos respectivos portais, informando seus respectivos códigos de verificação.



ASSINATURA ELETRÔNICA

Certificamos que o ato da empresa ENGESERV CONSTRUTORA LTDA consta assinado digitalmente por:

IDENTIFICAÇÃO DO(S) ASSINANTE(S)	
CPF/CNPJ	Nome
61174682370	ALEXANDRE ESTRELA GUIMARAES
88120945387	OSMAEL GONCALVES PEREIRA

JUCEMA

CERTIFICO O REGISTRO EM 05/05/2025 11:28 SOB Nº 20250558114.
PROTOCOLO: 250558114 DE 05/05/2025.
CÓDIGO DE VERIFICAÇÃO: 12507262973. CNPJ DA SEDE: 31570201000158.
NIRE: 21201102746. COM EFEITOS DO REGISTRO EM: 05/05/2025.
ENGESERV CONSTRUTORA LTDA

CARLOS ANDRÉ DE MORAES PEREIRA
SECRETÁRIO-GERAL
www.empresafacil.ma.gov.br

A validade deste documento, se impresso, fica sujeito à comprovação de sua autenticidade nos respectivos portais, informando seus respectivos códigos de verificação.



PODER JUDICIÁRIO DO ESTADO DO MARANHÃO
Corregedoria Geral da Justiça
2ª Vara da Comarca de Porto Franco

CERTJUDONE-2VCPF - 1222025
Código de validação: 578D67FB14

Número da guia: 25055701002211120.

CERTIDÃO NEGATIVA DE DISTRIBUIÇÃO DE AÇÕES DE FALÊNCIA OU RECUPERAÇÃO JUDICIAL

CERTIFICO, usando da faculdade que me confere a Lei, **CERTIFICO**, a requerimento de pessoa interessada, que, dando busca nos arquivos dos feitos referentes às Varas Cíveis, a partir do dia 1º (primeiro) do mês de janeiro do ano de dois mil e cinco (2005) até o dia 13 de agosto do ano corrente, constatei **NÃO EXISTIR** distribuição de **AÇÕES DE FALÊNCIA OU RECUPERAÇÃO JUDICIAL** contra a empresa **“ENGERSERV CONSTRUTORA LTDA”**, pessoa jurídica de direito privado, inscrita no CNPJ nº 31.570.201/0001-58, com endereço na Rua Carlindo da Mota Bandeira, s/n.º, Jardim São Manoel, Porto Franco/MA, CEP 65970-000. **CERTIFICO**, finalmente, que esta Secretaria de Distribuição é a única existente no Termo Judiciário de Porto Franco, Estado do Maranhão. O referido é verdade e dou fé. Dada e passada a presente certidão na Distribuição a meu cargo, no Fórum, nesta cidade. Eu, Ana Karoline Carneiro Cirqueira, Auxiliar de Secretaria Judicial, consultei e digitei. E eu, Mariana Gomes Pereira Lucena, Secretária Judicial, subscrevo e assino. Porto Franco/MA, 13 de agosto de 2025. Válida por 60 (sessenta) dias.

MARIANA GOMES PEREIRA LUCENA
Secretária Judicial
2ª Vara da Comarca de Porto Franco
Matrícula 149229

Documento assinado. PORTO FRANCO, 13/08/2025 16:09 (MARIANA GOMES PEREIRA LUCENA)



CERTJUDONE-2VCPF - 1222025 / Código: 578D67FB14
Valide o documento em www.tjma.jus.br/validadoc.php

Antes de imprimir pense em sua responsabilidade com o meio ambiente.
#ConsumoConsciente



PODER JUDICIÁRIO DO ESTADO DO MARANHÃO
Corregedoria Geral da Justiça
2ª Vara da Comarca de Porto Franco

CERTJUDONE-2VCPF - 1222025
Código de validação: 578D67FB14

Número da guia: 25055701002211120.

**CERTIDÃO NEGATIVA DE DISTRIBUIÇÃO DE AÇÕES DE FALÊNCIA OU
RECUPERAÇÃO JUDICIAL**

CERTIFICO, usando da faculdade que me confere a Lei, **CERTIFICO**, a requerimento de pessoa interessada, que, dando busca nos arquivos dos feitos referentes às Varas Cíveis, a partir do dia 1º (primeiro) do mês de janeiro do ano de dois mil e cinco (2005) até o dia 13 de agosto do ano corrente, constatei **NÃO EXISTIR** distribuição de **AÇÕES DE FALÊNCIA OU RECUPERAÇÃO JUDICIAL** contra a empresa “**ENGERSERV CONSTRUTORA LTDA**”, pessoa jurídica de direito privado, inscrita no CNPJ nº 31.570.201/0001-58, com endereço na Rua Carlindo da Mota Bandeira, s/n.º, Jardim São Manoel, Porto Franco/MA, CEP 65970-000. **CERTIFICO**, finalmente, que esta Secretaria de Distribuição é a única existente no Termo Judiciário de Porto Franco, Estado do Maranhão. O referido é verdade e dou fé. Dada e passada a presente certidão na Distribuição a meu cargo, no Fórum, nesta cidade. Eu, Ana Karoline Carneiro Cirqueira, Auxiliar de Secretaria Judicial, consultei e digitei. E eu, Mariana Gomes Pereira Lucena, Secretária Judicial, subscrevo e assino. Porto Franco/MA, 13 de agosto de 2025. Válida por 60 (sessenta) dias.

MARIANA GOMES PEREIRA LUCENA
Secretária Judicial
2ª Vara da Comarca de Porto Franco
Matrícula 149229

Documento assinado. PORTO FRANCO, 13/08/2025 16:09 (MARIANA GOMES PEREIRA LUCENA)



CERTJUDONE-2VCPF - 1222025 / Código: 578D67FB14
Valide o documento em www.tjma.jus.br/validadoc.php

Antes de imprimir pense em sua responsabilidade com o meio ambiente.
#ConsumoConsciente



Certidão de Acervo Técnico - CAT
Resolução Nº 218 de 29 de Junho de 1973
Resolução Nº 1137 de 31 de Março de 2023

CREA-TO

CAT COM REGISTRO DE ATESTADO

511557/2025

Atividade concluída

Conselho Regional de Engenharia e Agronomia do Tocantins

CERTIFICAMOS, para os devidos fins, que consta em nossos arquivos o registro de Acervo referente a(s) Anotação(ões) de Responsabilidade(s) Técnica(s) - ARTs, constante(s) da Presente CERTIDÃO, tendo sido comprovada a execução e conclusão da(s) obra(s) e/ou serviço(s) indicado(s) conforme descrição(ões) abaixo.

Profissional: **ALEXANDRE ESTRELA GUIMARÃES**
Registro: **324694TO** RNP: **1118600967**
Título profissional: ENGENHEIRO CIVIL

Número da ART: **TO20250586501** Tipo de ART: OBRA / SERVIÇO
Forma de registro: SUBSTITUIÇÃO
Empresa contratada: **ENGESERV CONSTRUTORA LTDA**

Registrada em: 14/08/2025 Baixada em: 15/08/2025
Participação técnica: INDIVIDUAL

Contratante: **FUNDO MUNICIPAL DE EDUCACAO DE XAMBIOA - FMEX**

CPF/CNPJ: **26.646.008/0001-13**

Endereço do contratante: AVENIDA E

Nº: SN

Complemento: QUADRA 8

Bairro: SETOR LESTE

Cidade: XAMBIOÁ

UF: TO

CEP: 77880000

Contrato: 047/2023

Celebrado em: 19/07/2023

Valor do contrato: R\$ 5.288.509,51

Tipo de contratante: Pessoa Jurídica de Direito Público

Ação institucional: Nenhuma - Não Optante

Endereço da obra/serviço: RUA BENJAMIN AZEVEDO

Nº: SN

Complemento:

Bairro: CENTRO

Cidade: XAMBIOÁ

UF: TO

CEP: 77880000

Coordenadas Geográficas: -6.408221, -48.534194

Data de início: 09/08/2023

Conclusão efetiva: 08/08/2025

Finalidade: Escolar

Proprietário: FUNDO MUNICIPAL DE EDUCACAO DE XAMBIOA - FMEX

CPF/CNPJ: 26.646.008/0001-13

Atividade Técnica: **16 - Execução ELETROTÉCNICA > INSTALAÇÕES ELÉTRICAS > DE INSTALAÇÕES ELÉTRICAS EM BAIXA TENSÃO > #11.10.1.2 - PARA FINS COMERCIAIS 49 - Execução de obra 2869.50 metro; 16 - Execução CONSTRUÇÃO CIVIL > EDIFICAÇÕES > DE EDIFICAÇÃO > #1.1.1.1 - DE ALVENARIA 49 - Execução de obra 1263.36 metro quadrado; 16 - Execução ELETROTÉCNICA > SISTEMAS DE PROTEÇÃO CONTRA DESCARGAS ATMOSFÉRICAS - SPDA > #11.12.1 - DE SISTEMAS DE PROTEÇÃO CONTRA DESCARGAS ATMOSFÉRICAS - SPDA 49 - Execução de obra 630.00 metro; 16 - Execução CONSTRUÇÃO CIVIL > INSTALAÇÕES HIDROSSANITÁRIAS > #1.4.3 - DE INSTALAÇÃO DE SISTEMA DE ESGOTO SANITÁRIO 49 - Execução de obra 211.02 metro; 16 - Execução CONSTRUÇÃO CIVIL > INSTALAÇÕES HIDROSSANITÁRIAS > #1.4.4 - DE LIGAÇÃO INDIVIDUAL DE REDE DE ÁGUA 49 - Execução de obra 326.72 metro; 16 - Execução ESTRUTURAS > ESTRUTURAS DE CONCRETO E ARGAMASSA ARMADA > #2.1.1 - DE ESTRUTURA DE CONCRETO ARMADO 49 - Execução de obra 104.29 metro cúbico; 16 - Execução ESTRUTURAS > FUNDAÇÕES > DE FUNDAÇÕES SUPERFICIAIS > #2.9.1.2 - EM SAPATAS ISOLADAS 49 - Execução de obra 253.54 metro quadrado;**

Observações

CONSTRUÇÃO DE UMA CRECHE NO MUNICÍPIO DE XAMBIOÁ-TO, CONFORME CONCORRÊNCIA PÚBLICA 001/23 E CONTRATO 047/23.

Informações Complementares

- O atestado está registrado apenas para as atividades técnicas constantes da ART, não sendo contemplados neste registro os itens 18 INSTALAÇÃO DE AR CONDICIONADO, 19 PAISAGISMOS E 14 PAISAGISMOS, nos termos do ART. 7º DA RESOLUCAO 218/73 DO CONFEA.

CERTIFICAMOS, finalmente, que se encontra vinculado à presente Certidão de Acervo Técnico - CAT, o atestado contendo 28 folha(s), expedido pelo contratante da obra/serviço, a quem cabe a responsabilidade pela veracidade e exatidão das informações nele constantes.

Certidão de Acervo Técnico nº 511557/2025

21/08/2025, 12:00

c6cza

A Certidão de Acervo Técnico (CAT) à qual o atestado está vinculado constituirá prova da capacidade técnico-profissional da pessoa jurídica somente se o responsável técnico indicado estiver ou venha a ser integrado ao seu quadro técnico por meio de declaração entregue no momento da habilitação ou da entrega das propostas.

Certificamos que se encontra vinculado à presente CAT o atestado apresentado em cumprimento à Lei nº 8.666/93, expedido pela pessoa jurídica contratante, a quem cabe a responsabilidade pela veracidade e exatidão das informações nele constantes. É de responsabilidade deste Conselho a verificação da atividade profissional em conformidade com a Lei nº 5.194/66 e Resoluções do Conselho Federal de Engenharia e Agronomia - CONFEA.

Esta certidão perderá a validade, caso ocorra qualquer alteração posterior dos elementos cadastrais nela contidos.

A autenticidade desta Certidão pode ser verificada em: <https://crea-to.sitac.com.br/publico/>, com a chave: c6cza

Conselho Regional de Engenharia e Agronomia do Tocantins

Quadra ARNE 12, Alameda 17, Lote 10, Plano Diretor Norte - Palmas - TO

Tel: + 55 (63) 3219-9800 E-mail: crea@crea-to.com.br



CREA-TO
Conselho Regional de Engenharia e
Agronomia do Tocantins

Impresso em: 21/08/2025, às 12:01.





ESTADO DO TOCANTINS
PREFEITURA MUNICIPAL DE XAMBIOÁ
SECRETARIA MUNICIPAL DA EDUCAÇÃO
Rua João Saraiva, nº 166 Centro – CEP: 77880-000.
Fone: (63) 3473-1634 – E-mail: semedxma@hotmail.com
XAMBIOÁ – TOCANTINS



ATESTADO DE CAPACIDADE TÉCNICA

Atestamos, para fins de prova, aptidão de desempenho e atestado de execução, que a empresa **Engeserv Construtora LTDA**, inscrita no CNPJ sob o nº 31.570.201/0001-58, presta serviços ao **Fundo Municipal de Educação de Xambioá**, CNPJ: 26.646.0008/0001-13, de execução da obra construção de uma Creche Pré-Escola, conforme descrito na planilha de quantitativos. Registramos, ainda, que as prestações dos serviços acima referidos apresentaram bom desempenho operacional, tendo a empresa cumprido fielmente com suas obrigações, nada constando que a desabone técnica e comercialmente, até a presente data.

DADOS DO CONTRATO:

Contratante: Fundo Municipal de Educação de Xambioá (CNPJ: 26.646.0008/0001-13)
Nº do contrato: 047/2023
Concorrência Pública: 001/2023
Valor Contrato: R\$ 4.462.317,85
Aditivo: R\$ 826.191,66
Valor Total: R\$ 5.288.509,51

DADOS RESPONSÁVEIS TÉCNICOS:

Responsável Técnico Execução: Engº Civil Alexandre Estrela Guimarães / CREA 324694TO / ART nº: TO20250586501
Responsável Técnico Fiscalização: Engº Civil Marcos Oliveira da Silva / CREA 313250/D-TO / ART nº: TO20250545315

ENDEREÇO DA OBRA:

Rua Benjamin Azevedo, SN, CEP 77880-000, Xambioá-TO

PERÍODO DE EXECUÇÃO:

Início: 09/08/2023 Conclusão: 08/08/2025

PLANILHA DE SERVIÇOS E QUANTITATIVOS EXECUTADOS

Item	Código	Banco	Descrição	Und	Quant
1.			SERVIÇOS PRELIMINARES		
1.1	51	ORSE	Placa de obra em chapão aço galvanizado, instalada - Rev 02_01/2022	m²	2,4
1.2	99059	SINAPI	LOCACAO CONVENCIONAL DE OBRA, UTILIZANDO GABARITO DE TÁBUAS CORRIDAS PONTALETADAS A CADA 2,00M - 2 UTILIZAÇÕES. AF_10/2018	M	191,37
1.3	98525	SINAPI	LIMPEZA MECANIZADA DE CAMADA VEGETAL, VEGETAÇÃO E PEQUENAS ÁRVORES (DIÂMETRO DE TRONCO MENOR QUE 0,20 M), COM TRATOR DE ESTEIRAS. AF_05/2018	m²	1433,41
1.4	101536	SINAPI	ENTRADA DE ENERGIA ELÉTRICA, SUBTERRÂNEA, TRIFÁSICA, COM CAIXA DE EMBUTIR, CABO DE 35 MM² E DISJUNTOR DIN SDA (NÃO INCLUSA MURETA DE ALVENARIA). AF_07/2020_PS	UN	1
1.5	9174	ORSE	Mureta de alvenaria 1,70 x 0,60m para poste auxiliar de energia	un	1
1.6	6082	ORSE	Ligação Predial de Água em Mureta de Concreto, com Fornecimento de Material inclusive Hidrômetro, exceto Mureta - Rev 03_10/2022	un	1
1.7	6083	ORSE	Mureta Pré-Moldada para Ligações Domiciliares de Água	un	1

Rua João Saraiva nº 166 - Centro - CEP: 77.880-000 - Fone: (63) 3473-1634 - Xambioá - TO. E-mail: cplxambioa2017.2020@gmail.com

Este documento encontra-se registrado no Conselho Regional de Engenharia e Agronomia do Tocantins, vinculado à Certidão nº 511557/2025, emitida em 21/08/2025





Certidão nº 511557/2025
21/08/2025, 12:01
Chave de Impressão: c8c2a
O documento neste ato registrado foi emitido em 18/09/2025 e contém 28 folhas

Conselho Regional de Engenharia e Agronomia do Tocantins
Quadra ARNE 12, Alameda 17, Lote 10, Plano Diretor Norte - Palmas - TO
Tel: + 55 (63) 3219-9800 E-mail: crea@crea-to.com.br

CREA-TO
Conselho Regional de Engenharia e Agronomia do Tocantins

Impresso em: 21/08/2025, às 12:01.



<div>  <div> ESTADO DO TOCANTINS PREFEITURA MUNICIPAL DE XAMBIOÁ SECRETARIA MUNICIPAL DA EDUCAÇÃO Rua João Saraiva, nº 166 Centro – CEP: 77880-000. Fone: (63) 3473-1634 – E-mail: semedxma@hotmail.com XAMBIOÁ – TOCANTINS </div>  </div>					
1.9	93212	SINAPI	EXECUÇÃO DE SANITÁRIO E VESTIÁRIO EM CANTEIRO DE OBRA EM CHAPA DE MADEIRA COMPENSADA, NÃO INCLUI MOBILIÁRIO. AF_02/2016	m²	4
1.9			ADMINISTRAÇÃO LOCAL		
1.9.1	93572	SINAPI	ENCARREGADO GERAL DE OBRAS COM ENCARGOS COMPLEMENTARES	MES	16
1.9.2	90777	SINAPI	ENGENHEIRO CIVIL DE OBRA JUNIOR COM ENCARGOS COMPLEMENTARES	H	1656
2			DEMOLIÇÃO		
2.1	12	ORSE	Demolição de forros	m²	236,43
2.2	97645	SINAPI	REMOÇÃO DE JANELAS, DE FORMA MANUAL, SEM REAPROVEITAMENTO. AF_12/2017	m²	22,05
2.3	16	ORSE	Demolição manual de piso cimentado sobre lastro de concreto – Rev 01	m²	95,46
3			TERRAPLANAGEM		
3.1			ATERRO		
3.1.1	ADM_1245	Próprio	ESCAVAÇÃO E CARGA DE MATERIAL DE 1ª CATEGORIA PARA JAZIDA	m³	446,62
3.1.2	95875	SINAPI	TRANSPORTE COM CAMINHÃO BASCULANTE DE 10 M³, EM VIA URBANA PAVIMENTADA, DMT ATÉ 30 KM (UNIDADE: M3XKM). AF_07/2020	M3XKM	3479,17
3.1.3	100574	SINAPI	ESPALHAMENTO DE MATERIAL COM TRATOR DE ESTEIRAS. AF_11/2019	m³	446,62
3.1.4	96385	SINAPI	EXECUÇÃO E COMPACTAÇÃO DE ATERRO COM SOLO PREDOMINANTEMENTE ARGILOSO – EXCLUSIVE SOLO, ESCAVAÇÃO, CARGA E TRANSPORTE. AF_11/2019	m³	446,62
3.1.5	100575	SINAPI	REGULARIZAÇÃO DE SUPERFÍCIES COM MOTONIVELADORA. AF_11/2019	m²	1908,55
4			INFRAESTRUTURA		
4.1			BLOCO 01 E 02		
4.1.1	101166	SINAPI	ALVENARIA DE EMBASAMENTO COM BLOCO ESTRUTURAL DE CERÂMICA, DE 14X19X29CM E ARGAMASSA DE ASSENTAMENTO COM PREPARO EM BETONEIRA. AF_05/2020	m²	14,2
4.1.2	93358	SINAPI	ESCAVAÇÃO MANUAL DE VALA COM PROFUNDIDADE MENOR OU IGUAL A 1,30 M. AF_02/2021	m²	256,79
4.1.3	101616	SINAPI	PREPARO DE FUNDO DE VALA COM LARGURA MENOR QUE 1,5 M (ACERTO DO SOLO NATURAL). AF_08/2020	m²	253,54
4.1.4	96616	SINAPI	LASTRO DE CONCRETO MAGRO, APLICADO EM BLOCOS DE COROAMENTO OU SAPATAS. AF_08/2017	m²	12,62
4.1.5	96536	SINAPI	FABRICAÇÃO, MONTAGEM E DESMONTAGEM DE FÔRMA PARA VIGA BALDRAME, EM MADEIRA SERRADA, E=25 MM, 4 UTILIZAÇÕES. AF_06/2017	m²	595,85
4.1.6	96535	SINAPI	FABRICAÇÃO, MONTAGEM E DESMONTAGEM DE FÔRMA PARA SAPATA, EM MADEIRA SERRADA, E=25 MM, 4 UTILIZAÇÕES. AF_06/2017	m²	414,49
4.1.7	96544	SINAPI	ARMAÇÃO DE BLOCO, VIGA BALDRAME OU SAPATA UTILIZANDO AÇO CA-50 DE 6,3 MM – MONTAGEM. AF_06/2017	KG	589,2
4.1.8	96546	SINAPI	ARMAÇÃO DE BLOCO, VIGA BALDRAME OU SAPATA UTILIZANDO AÇO CA-50 DE 10 MM – MONTAGEM. AF_06/2017	KG	186,1
<p>Rua João Saraiva nº 166 - Centro - CEP: 77.880-000 - Fone: (63) 3473-1634 - Xambioá - TO. E-mail: cplxambioa2017.2020@gmail.com</p>					



Este documento encontra-se registrado no Conselho Regional de Engenharia e Agronomia do Tocantins, vinculado à Certidão nº 511557/2025, emitida em 21/08/2025



Certidão nº 511557/2025
21/08/2025, 12:01
Chave de impressão: c6c2a

O documento neste ato registrado foi emitido em 18/08/2025 e contém 28 folhas



<div>  <div> ESTADO DO TOCANTINS PREFEITURA MUNICIPAL DE XAMBIOÁ SECRETARIA MUNICIPAL DA EDUCAÇÃO Rua João Saraiva, nº 166 Centro – CEP: 77880-000. Fone: (63) 3473-1634 – E-mail: semedxma@hotmail.com XAMBIOÁ – TOCANTINS </div>  </div>					
4.1.9	96543	SINAPI	ARMAÇÃO DE BLOCO, VIGA BALDRAME E SAPATA UTILIZANDO AÇO CA-60 DE 5 MM – MONTAGEM. AF_06/2017	KG	1201,5
4.1.10	94965	SINAPI	CONCRETO FCK = 25MPA, TRAÇO 1:2,3:2,7 (EM MASSA SECA DE CIMENTO/ AREIA MÉDIA/ BRITA 1) – PREPARO MECÂNICO COM BETONEIRA 400 L. AF_05/2021	m³	71,4
4.1.11	103670	SINAPI	LANÇAMENTO COM USO DE BALDES, ADENSAMENTO E ACABAMENTO DE CONCRETO EM ESTRUTURAS. AF_02/2022	m²	71,4
4.1.12	93382	SINAPI	REATERRO MANUAL DE VALAS COM COMPACTAÇÃO MECANIZADA. AF_04/2016	m³	182,4
4.1.13	98555	SINAPI	IMPERMEABILIZAÇÃO DE SUPERFÍCIE COM ARGAMASSA POLIMÉRICA / MEMBRANA ACRÍLICA, 3 DEMÃOS. AF_06/2018	m²	517,82
4.2			BLOCO 03 E PISCINA		
4.2.1	101166	SINAPI	ALVENARIA DE EMBASAMENTO COM BLOCO ESTRUTURAL DE CERÂMICA, DE 14X19X29CM E ARGAMASSA DE ASSENTAMENTO COM PREPARO EM BETONEIRA. AF_05/2020	m³	0,81
4.2.2	93358	SINAPI	ESCAVAÇÃO MANUAL DE VALA COM PROFUNDIDADE MENOR OU IGUAL A 1,30 M. AF_02/2021	m³	17,41
4.2.3	101616	SINAPI	PREPARO DE FUNDO DE VALA COM LARGURA MENOR QUE 1,5 M (ACERTO DO SOLO NATURAL). AF_08/2020	m²	27,86
4.2.4	96616	SINAPI	LASTRO DE CONCRETO MAGRO, APLICADO EM BLOCOS DE COROAMENTO OU SAPATAS. AF_08/2017	m²	1,15
4.2.5	96536	SINAPI	FABRICAÇÃO, MONTAGEM E DESMONTAGEM DE FÓRMA PARA VIGA BALDRAME, EM MADEIRA SERRADA, E=25 MM, 4 UTILIZAÇÕES. AF_06/2017	m²	69,41
4.2.6	96535	SINAPI	FABRICAÇÃO, MONTAGEM E DESMONTAGEM DE FÓRMA PARA SAPATA, EM MADEIRA SERRADA, E=25 MM, 4 UTILIZAÇÕES. AF_06/2017	m²	31,14
4.2.7	96544	SINAPI	ARMAÇÃO DE BLOCO, VIGA BALDRAME OU SAPATA UTILIZANDO AÇO CA-50 DE 8,3 MM – MONTAGEM. AF_06/2017	KG	162,1
4.2.8	96545	SINAPI	ARMAÇÃO DE BLOCO, VIGA BALDRAME OU SAPATA UTILIZANDO AÇO CA-50 DE 8 MM – MONTAGEM. AF_06/2017	KG	98,5
4.2.9	96543	SINAPI	ARMAÇÃO DE BLOCO, VIGA BALDRAME E SAPATA UTILIZANDO AÇO CA-60 DE 5 MM – MONTAGEM. AF_06/2017	KG	123,5
4.2.10	94965	SINAPI	CONCRETO FCK = 25MPA, TRAÇO 1:2,3:2,7 (EM MASSA SECA DE CIMENTO/ AREIA MÉDIA/ BRITA 1) – PREPARO MECÂNICO COM BETONEIRA 400 L. AF_05/2021	m³	6,43
4.2.11	103670	SINAPI	LANÇAMENTO COM USO DE BALDES, ADENSAMENTO E ACABAMENTO DE CONCRETO EM ESTRUTURAS. AF_02/2022	m²	6,43
4.2.12	93382	SINAPI	REATERRO MANUAL DE VALAS COM COMPACTAÇÃO MECANIZADA. AF_04/2016	m³	11,44
4.2.13	98555	SINAPI	IMPERMEABILIZAÇÃO DE SUPERFÍCIE COM ARGAMASSA POLIMÉRICA / MEMBRANA ACRÍLICA, 3 DEMÃOS. AF_06/2018	m²	43,8
4.2.14	101124	SINAPI	ESCAVAÇÃO HORIZONTAL, INCLUINDO CARGA E DESCARGA EM SOLO DE 1ª CATEGORIA COM TRATOR DE ESTEIRAS (100HP/LÂMINA: 2,19M3). AF_07/2020	m³	30,34
<p>Rua João Saraiva nº 166 - Centro - CEP: 77.880-000 - Fone: (63) 3473-1634 - Xambioá - TO. E-mail: cplxambioa2017.2020@gmail.com</p>					

Este documento encontra-se registrado no Conselho Regional de Engenharia e Agronomia do Tocantins, vinculado à Certidão nº 511557/2025, emitida em 21/08/2025

Certidão nº 511557/2025
21/08/2025, 12:01
Chave de Impressão: c6c2a

O documento neste ato registrado foi emitido em 18/08/2025 e contém 28 folhas



		ESTADO DO TOCANTINS PREFEITURA MUNICIPAL DE XAMBIOÁ SECRETARIA MUNICIPAL DA EDUCAÇÃO Rua João Saraiva, nº 166 Centro – CEP: 77880-000. Fone: (63) 3473-1634 – E-mail: semedxma@hotmail.com XAMBIOÁ – TOCANTINS					
4.2.15	ADM_1104	Próprio	APILOAMENTO COM MACO DE 30KG	M²	96,5		
4.3			PLAYGROUND				
4.3.1	93358	SINAPI	ESCAVAÇÃO MANUAL DE VALA COM PROFUNDIDADE MENOR OU IGUAL A 1,30 M. AF_02/2021	m³	9,71		
4.3.2	101616	SINAPI	PREPARO DE FUNDO DE VALA COM LARGURA MENOR QUE 1,5 M (ACERTO DO SOLO NATURAL). AF_08/2020	m³	15,28		
4.3.3	96616	SINAPI	LASTRO DE CONCRETO MAGRO, APLICADO EM BLOCOS DE COROAMENTO OU SAPATAS. AF_08/2017	m²	0,79		
4.3.4	96536	SINAPI	FABRICAÇÃO, MONTAGEM E DESMONTAGEM DE FÔRMA PARA VIGA BALDRAME, EM MADEIRA SERRADA, E=25 MM. 4 UTILIZAÇÕES. AF_06/2017	m³	26,78		
4.3.5	96535	SINAPI	FABRICAÇÃO, MONTAGEM E DESMONTAGEM DE FÔRMA PARA SAPATA, EM MADEIRA SERRADA, E=25 MM, 4 UTILIZAÇÕES. AF_06/2017	m³	17,52		
4.3.6	96544	SINAPI	ARMAÇÃO DE BLOCO, VIGA BALDRAME OU SAPATA UTILIZANDO AÇO CA-50 DE 6,3 MM - MONTAGEM. AF_06/2017	KG	79,2		
4.3.7	96545	SINAPI	ARMAÇÃO DE BLOCO, VIGA BALDRAME OU SAPATA UTILIZANDO AÇO CA-50 DE 8 MM - MONTAGEM. AF_06/2017	KG	35,1		
4.3.8	96543	SINAPI	ARMAÇÃO DE BLOCO, VIGA BALDRAME E SAPATA UTILIZANDO AÇO CA-60 DE 5 MM - MONTAGEM. AF_06/2017	KG	61,9		
4.3.9	94965	SINAPI	CONCRETO FCK = 25MPa, TRAÇO 1:2,3:2,7 (EM MASSA SECA DE CIMENTO/ AREIA MÉDIA/ BRITA 1) - PREPARO MECÂNICO COM BETONEIRA 400 L. AF_05/2021	m³	3,05		
4.3.10	103670	SINAPI	LANÇAMENTO COM USO DE BALDES, ADENSAMENTO E ACABAMENTO DE CONCRETO EM ESTRUTURAS. AF_02/2022	m³	3,05		
4.3.11	93382	SINAPI	REATERRO MANUAL DE VALAS COM COMPACTAÇÃO MECANIZADA. AF_04/2016	m²	6,37		
4.3.12	98555	SINAPI	IMPERMEABILIZAÇÃO DE SUPERFÍCIE COM ARGAMASSA POLIMÉRICA / MEMBRANA ACRÍLICA, 3 DEMÃOS. AF_06/2018	m²	24,13		
4.4			RAMPA E ESCADA				
4.4.1	93358	SINAPI	ESCAVAÇÃO MANUAL DE VALA COM PROFUNDIDADE MENOR OU IGUAL A 1,30 M. AF_02/2021	m³	15,45		
4.4.2	101616	SINAPI	PREPARO DE FUNDO DE VALA COM LARGURA MENOR QUE 1,5 M (ACERTO DO SOLO NATURAL). AF_08/2020	m³	40,64		
4.4.3	96616	SINAPI	LASTRO DE CONCRETO MAGRO, APLICADO EM BLOCOS DE COROAMENTO OU SAPATAS. AF_08/2017	m²	2,04		
4.4.4	93382	SINAPI	REATERRO MANUAL DE VALAS COM COMPACTAÇÃO MECANIZADA. AF_04/2016	m²	5,71		
4.4.5	98555	SINAPI	IMPERMEABILIZAÇÃO DE SUPERFÍCIE COM ARGAMASSA POLIMÉRICA / MEMBRANA ACRÍLICA, 3 DEMÃOS. AF_06/2018	m²	99,04		
4.4.6	102307	SINAPI	ESCAVAÇÃO MECANIZADA DE VALA COM PROF. ATÉ 1,5 M (MÉDIA MONTANTE E JUSANTE/UMA COMPOSIÇÃO POR TRECHO), ESCAVADEIRA (0,8 M3), LARG. DE 1,5 M A 2,5 M, EM SOLO DE 2ª CATEGORIA, EM LOCAIS COM ALTO NÍVEL DE INTERFERÊNCIA. AF_02/2021	m³	40,95		
Rua João Saraiva nº 166 - Centro - CEP: 77.880-000 - Fone: (63) 3473-1634 - Xambioá - TO. E-mail: cplxambioa2017.2020@gmail.com							

Este documento encontra-se registrado no Conselho Regional de Engenharia e Agronomia do Tocantins, vinculado à Certidão nº 511557/2025, emitida em 21/08/2025



Certidão nº 511557/2025
21/08/2025, 12:01

Chave de Impressão: c6c2a

O documento neste ato registrado foi emitido em 18/08/2025 e contém 28 folhas





<div>  <div> ESTADO DO TOCANTINS PREFEITURA MUNICIPAL DE XAMBIOÁ SECRETARIA MUNICIPAL DA EDUCAÇÃO Rua João Saraiva, nº 166 Centro – CEP: 77880-000. Fone: (63) 3473-1634 – E-mail: semedxma@hotmail.com XAMBIOÁ – TOCANTINS </div>  </div>					
4.4.7	101176	SINAPI	ESTACA BROCA DE CONCRETO, DIÂMETRO DE 30CM, ESCAVAÇÃO MANUAL COM TRADO CONCHA, INTEIRAMENTE ARMADA. AF_05/2020	M	30
5			SUPER ESTRUTURA		
5.1			BLOCO 01 E 02		
5.1.1	92463	SINAPI	MONTAGEM E DESMONTAGEM DE FÔRMA DE VIGA, ESCORAMENTO COM GARFO DE MADEIRA, PÉ-DIREITO SIMPLES, EM CHAPA DE MADEIRA RESINADA, 8 UTILIZAÇÕES. AF_09/2020	m²	766,5
5.1.2	92427	SINAPI	MONTAGEM E DESMONTAGEM DE FÔRMA DE PILARES RETANGULARES E ESTRUTURAS SIMILARES, PÉ-DIREITO SIMPLES, EM CHAPA DE MADEIRA COMPENSADA RESINADA, 8 UTILIZAÇÕES. AF_09/2020	m²	1302,78
5.1.3	92760	SINAPI	ARMAÇÃO DE PILAR OU VIGA DE ESTRUTURA CONVENCIONAL DE CONCRETO ARMADO UTILIZANDO AÇO CA-50 DE 6,3 MM – MONTAGEM. AF_06/2022	KG	1183,1
5.1.4	92761	SINAPI	ARMAÇÃO DE PILAR OU VIGA DE ESTRUTURA CONVENCIONAL DE CONCRETO ARMADO UTILIZANDO AÇO CA-50 DE 8,0 MM – MONTAGEM. AF_06/2022	KG	2521,4
5.1.5	92752	SINAPI	ARMAÇÃO DE PILAR OU VIGA DE ESTRUTURA CONVENCIONAL DE CONCRETO ARMADO UTILIZANDO AÇO CA-50 DE 10,0 MM – MONTAGEM. AF_06/2022	KG	511,5
5.1.6	92763	SINAPI	ARMAÇÃO DE PILAR OU VIGA DE ESTRUTURA CONVENCIONAL DE CONCRETO ARMADO UTILIZANDO AÇO CA-50 DE 12,5 MM – MONTAGEM. AF_06/2022	KG	14,9
5.1.7	92759	SINAPI	ARMAÇÃO DE PILAR OU VIGA DE ESTRUTURA CONVENCIONAL DE CONCRETO ARMADO UTILIZANDO AÇO CA-60 DE 5,0 MM – MONTAGEM. AF_06/2022	KG	3220,2
5.1.8	94965	SINAPI	CONCRETO FCK = 25MPa, TRAÇO 1:2,3:2,7 (EM MASSA SECA DE CIMENTO/ AREIA MÉDIA/ BRITA 1) – PREPARO MECÂNICO COM BETONEIRA 400 L. AF_05/2021	m³	104,29
5.1.9	103670	SINAPI	LANÇAMENTO COM USO DE BALDES, ADENSAMENTO E ACABAMENTO DE CONCRETO EM ESTRUTURAS. AF_02/2022	m²	104,29
5.2			BLOCO 03 E PISCINA		
5.2.1	92463	SINAPI	MONTAGEM E DESMONTAGEM DE FÔRMA DE VIGA, ESCORAMENTO COM GARFO DE MADEIRA, PÉ-DIREITO SIMPLES, EM CHAPA DE MADEIRA RESINADA, 8 UTILIZAÇÕES. AF_09/2020	m²	31,05
5.2.2	92427	SINAPI	MONTAGEM E DESMONTAGEM DE FÔRMA DE PILARES RETANGULARES E ESTRUTURAS SIMILARES, PÉ-DIREITO SIMPLES, EM CHAPA DE MADEIRA COMPENSADA RESINADA, 8 UTILIZAÇÕES. AF_09/2020	m²	63,36
5.2.3	92760	SINAPI	ARMAÇÃO DE PILAR OU VIGA DE ESTRUTURA CONVENCIONAL DE CONCRETO ARMADO UTILIZANDO AÇO CA-50 DE 6,3 MM – MONTAGEM. AF_06/2022	KG	53,8
5.2.4	92761	SINAPI	ARMAÇÃO DE PILAR OU VIGA DE ESTRUTURA CONVENCIONAL DE CONCRETO ARMADO UTILIZANDO AÇO CA-50 DE 8,0 MM – MONTAGEM. AF_06/2022	KG	159,9
5.2.5	92759	SINAPI	ARMAÇÃO DE PILAR OU VIGA DE ESTRUTURA CONVENCIONAL DE CONCRETO ARMADO UTILIZANDO AÇO CA-60 DE 5,0 MM – MONTAGEM. AF_06/2022	KG	146,1
Rua João Saraiva nº 166 - Centro - CEP: 77.880-000 - Fone: (63) 3473-1634 - Xambioá - TO. E-mail: cplxambioa2017.2020@gmail.com					

Este documento encontra-se registrado no Conselho Regional de Engenharia e Agronomia do Tocantins, vinculado à Certidão nº 511557/2025, emitida em 21/08/2025



Certidão nº 511557/2025
21/08/2025, 12:01
Chave de Impressão: c8c2a
O documento neste ato registrado foi emitido em 18/08/2025 e contém 28 folhas



<div>  <div> ESTADO DO TOCANTINS PREFEITURA MUNICIPAL DE XAMBIOÁ SECRETARIA MUNICIPAL DA EDUCAÇÃO Rua João Saraiva, nº 166 Centro – CEP: 77880-000. Fone: (63) 3473-1634 – E-mail: semedxma@hotmail.com XAMBIOÁ – TOCANTINS </div>  </div>					
5.2.6	94965	SINAPI	CONCRETO FCK = 25MPa, TRAÇO 1:2,3:2,7 (EM MASSA SECA DE CIMENTO/ AREIA MÉDIA/ BRITA 1) – PREPARO MECÂNICO COM BETONEIRA 400 L. AF_05/2021	m³	4,67
5.2.7	103670	SINAPI	LANÇAMENTO COM USO DE BALDES, ADENSAMENTO E ACABAMENTO DE CONCRETO EM ESTRUTURAS. AF_02/2022	m³	4,67
5.3			PLAYGROUND		
5.3.1	92463	SINAPI	MONTAGEM E DESMONTAGEM DE FÓRMA DE VIGA, ESCORAMENTO COM GARFO DE MADEIRA, PÉ-DIREITO SIMPLES, EM CHAPA DE MADEIRA RESINADA, 8 UTILIZAÇÕES. AF_09/2020	m²	12,4
5.3.2	92427	SINAPI	MONTAGEM E DESMONTAGEM DE FÓRMA DE PILARES RETANGULARES E ESTRUTURAS SIMILARES, PÉ-DIREITO SIMPLES, EM CHAPA DE MADEIRA COMPENSADA RESINADA, 8 UTILIZAÇÕES. AF_09/2020	m²	33,03
5.3.3	92760	SINAPI	ARMAÇÃO DE PILAR OU VIGA DE ESTRUTURA CONVENCIONAL DE CONCRETO ARMADO UTILIZANDO AÇO CA-50 DE 6,3 MM – MONTAGEM. AF_06/2022	KG	17,1
5.3.4	92761	SINAPI	ARMAÇÃO DE PILAR OU VIGA DE ESTRUTURA CONVENCIONAL DE CONCRETO ARMADO UTILIZANDO AÇO CA-50 DE 8,0 MM – MONTAGEM. AF_06/2022	KG	91,3
5.3.5	92759	SINAPI	ARMAÇÃO DE PILAR OU VIGA DE ESTRUTURA CONVENCIONAL DE CONCRETO ARMADO UTILIZANDO AÇO CA-60 DE 3,0 MM – MONTAGEM. AF_06/2022	KG	91,7
5.3.6	94965	SINAPI	CONCRETO FCK = 25MPa, TRAÇO 1:2,3:2,7 (EM MASSA SECA DE CIMENTO/ AREIA MÉDIA/ BRITA 1) – PREPARO MECÂNICO COM BETONEIRA 400 L. AF_05/2021	m³	2,52
5.3.7	103670	SINAPI	LANÇAMENTO COM USO DE BALDES, ADENSAMENTO E ACABAMENTO DE CONCRETO EM ESTRUTURAS. AF_02/2022	m³	2,52
5.4			RAMPA E ESCADA		
5.4.1	92463	SINAPI	MONTAGEM E DESMONTAGEM DE FÓRMA DE VIGA, ESCORAMENTO COM GARFO DE MADEIRA, PÉ-DIREITO SIMPLES, EM CHAPA DE MADEIRA RESINADA, 8 UTILIZAÇÕES. AF_09/2020	m²	130,46
5.4.2	92427	SINAPI	MONTAGEM E DESMONTAGEM DE FÓRMA DE PILARES RETANGULARES E ESTRUTURAS SIMILARES, PÉ-DIREITO SIMPLES, EM CHAPA DE MADEIRA COMPENSADA RESINADA, 8 UTILIZAÇÕES. AF_09/2020	m²	30,43
5.4.3	92761	SINAPI	ARMAÇÃO DE PILAR OU VIGA DE ESTRUTURA CONVENCIONAL DE CONCRETO ARMADO UTILIZANDO AÇO CA-50 DE 8,0 MM – MONTAGEM. AF_06/2022	KG	352,14
5.4.4	92762	SINAPI	ARMAÇÃO DE PILAR OU VIGA DE ESTRUTURA CONVENCIONAL DE CONCRETO ARMADO UTILIZANDO AÇO CA-50 DE 10,0 MM – MONTAGEM. AF_06/2022	KG	290,87
5.4.5	94965	SINAPI	CONCRETO FCK = 25MPa, TRAÇO 1:2,3:2,7 (EM MASSA SECA DE CIMENTO/ AREIA MÉDIA/ BRITA 1) – PREPARO MECÂNICO COM BETONEIRA 400 L. AF_05/2021	m³	9,95
5.4.6	103670	SINAPI	LANÇAMENTO COM USO DE BALDES, ADENSAMENTO E ACABAMENTO DE CONCRETO EM ESTRUTURAS. AF_02/2022	m³	9,95
<p>Rua João Saraiva nº 166 - Centro - CEP: 77.880-000 - Fone: (63) 3473-1634 - Xambioá - TO. E-mail: cplxambioa2017.2020@gmail.com</p>					



Este documento encontra-se registrado no Conselho Regional de Engenharia e Agronomia do Tocantins, vinculado à Certidão nº 511557/2025, emitida em 21/08/2025



Certidão nº 511557/2025
21/08/2025, 12:01
Chave de Impressão: c6c2a

O documento neste ato registrado foi emitido em 18/08/2025 e contém 28 folhas





<div>  <div> ESTADO DO TOCANTINS PREFEITURA MUNICIPAL DE XAMBIOÁ SECRETARIA MUNICIPAL DA EDUCAÇÃO Rua João Saraiva, nº 166 Centro – CEP: 77880-000. Fone: (63) 3473-1634 – E-mail: semedxma@hotmail.com XAMBIOÁ – TOCANTINS </div>  </div>					
5.4.7	94304	SINAPI	ATERRO MECANIZADO DE VALA COM ESCAVADEIRA HIDRÁULICA (CAPACIDADE DA CAÇAMBA: 0,8 M³ / POTÊNCIA: 111 HP), LARGURA DE 1,5 A 2,5 M, PROFUNDIDADE ATÉ 1,5 M, COM SOLO ARGILO-ARENOSO. AF_05/2016	m³	60,005
5.4.8	92759	SINAPI	ARMAÇÃO DE PILAR OU VIGA DE ESTRUTURA CONVENCIONAL DE CONCRETO ARMADO UTILIZANDO AÇO CA-60 DE 5,0 MM – MONTAGEM. AF_06/2022	KG	194,44
6			PAVIMENTAÇÃO		
6.1	96620	SINAPI	LASTRO DE CONCRETO MAGRO, APLICADO EM PISOS, LAJES SOBRE SOLO OU RADIERES. AF_08/2017	m²	70,95
6.2	94439	SINAPI	(COMPOSIÇÃO REPRESENTATIVA) DO SERVIÇO DE CONTRAPISO EM ARGAMASSA TRAÇO 1:4 (CIMENTO E AREIA), BETONEIRA 400 L, E = 4 CM ÁREAS SECAS E MOLHADAS SOBRE LAJE, E = 3 CM ÁREAS MOLHADAS SOBRE IMPERMEABILIZAÇÃO, CASA E EDIFICAÇÃO PÚBLICA PADRÃO. AF_11/2014	m²	1418,94
6.3	87251	SINAPI	REVESTIMENTO CERÂMICO PARA PISO COM PLACAS TIPO ESMALTADA EXTRA DE DIMENSÕES 45X45 CM APLICADA EM AMBIENTES DE ÁREA MAIOR QUE 10 M2. AF_06/2014	m²	135,14
6.4	94990	SINAPI	EXECUÇÃO DE PASSEIO (CALÇADA) OU PISO DE CONCRETO COM CONCRETO MOLDADO IN LOCO, FEITO EM OBRA, ACABAMENTO CONVENCIONAL, NÃO ARMADO. AF_08/2022	m²	20,36
6.5	87257	SINAPI	REVESTIMENTO CERÂMICO PARA PISO COM PLACAS TIPO ESMALTADA EXTRA DE DIMENSÕES 60X60 CM APLICADA EM AMBIENTES DE ÁREA MAIOR QUE 10 M2. AF_06/2014	m²	1214,71
7			PAREDES E PAINÉIS		
7.1			ALVENARIA		
7.1.1	103324	SINAPI	ALVENARIA DE VEDAÇÃO DE BLOCOS CERÂMICOS FURADOS NA VERTICAL DE 14X19X39 CM (ESPESSURA 14 CM) E ARGAMASSA DE ASSENTAMENTO COM PREPARO EM BETONEIRA. AF_12/2021	m³	780,09
7.1.2	103356	SINAPI	ALVENARIA DE VEDAÇÃO DE BLOCOS CERÂMICOS FURADOS NA HORIZONTAL DE 9X19X29 CM (ESPESSURA 9 CM) E ARGAMASSA DE ASSENTAMENTO COM PREPARO EM BETONEIRA. AF_12/2021	m³	1263,36
7.1.3	96545	SINAPI	ARMAÇÃO DE BLOCO, VIGA BALDRAME OU SAPATA UTILIZANDO AÇO CA-50 DE 6 MM – MONTAGEM. AF_06/2017	KG	1676,2
7.2			VERGA E CONTRAVERGA		
7.2.1	93189	SINAPI	VERGA MOLDADA IN LOCO EM CONCRETO PARA PORTAS COM MAIS DE 1,5 M DE VÃO. AF_03/2016	M	89,46
7.2.2	93188	SINAPI	VERGA MOLDADA IN LOCO EM CONCRETO PARA PORTAS COM ATÉ 1,5 M DE VÃO. AF_03/2016	M	29,82
7.2.3	93187	SINAPI	VERGA MOLDADA IN LOCO EM CONCRETO PARA JANELAS COM MAIS DE 1,5 M DE VÃO. AF_03/2016	M	139,44
7.2.4	93186	SINAPI	VERGA MOLDADA IN LOCO EM CONCRETO PARA JANELAS COM ATÉ 1,5 M DE VÃO. AF_03/2016	M	15,4
<p>Rua João Saraiva nº 166 - Centro - CEP: 77.880-000 - Fone: (63) 3473-1634 - Xambioá - TO. E-mail: cplxambioa2017.2020@gmail.com</p>					

Este documento encontra-se registrado no Conselho Regional de Engenharia e Agronomia do Tocantins, vinculado à Certidão nº 511557/2025, emitida em 21/08/2025

Certidão nº 511557/2025
21/08/2025, 12:01
Chave de Impressão: c6c2za
O documento neste ato registrado foi emitido em 18/08/2025 e contém 28 folhas



<div>  <div> ESTADO DO TOCANTINS PREFEITURA MUNICIPAL DE XAMBIOÁ SECRETARIA MUNICIPAL DA EDUCAÇÃO Rua João Saraiva, nº 166 Centro – CEP: 77880-000. Fone: (63) 3473-1634 – E-mail: semedxma@hotmail.com XAMBIOÁ – TOCANTINS </div>  </div>					
7.2.5	93197	SINAPI	CONTRAVERGA MOLDADA IN LOCO EM CONCRETO PARA VÃOS DE MAIS DE 1,5 M DE COMPRIMENTO. AF_03/2016	M	69,46
7.2.6	93196	SINAPI	CONTRAVERGA MOLDADA IN LOCO EM CONCRETO PARA VÃOS DE ATÉ 1,5 M DE COMPRIMENTO. AF_03/2016	M	15,4
8			ESQUADRIAS		
8.1			PORTAS		
8.1.1	98695	SINAPI	SOLEIRA EM MÁRMORE. LARGURA 15 CM, ESPESSURA 2,0 CM. AF_09/2020	M	104,6
8.1.2	100689	SINAPI	KIT DE PORTA DE MADEIRA FRISADA, SEMI-OCA (LEVE OU MÉDIA), PADRÃO MÉDIO, 80X210CM, ESPESSURA DE 3,5CM, ITENS INCLUSOS: DOBRADIÇAS, MONTAGEM E INSTALAÇÃO DE BATENTE, FECHADURA COM EXECUÇÃO DO FURO - FORNECIMENTO E INSTALAÇÃO. AF_12/2019	UN	13
8.1.3	100681	SINAPI	KIT DE PORTA DE MADEIRA FRISADA, SEMI-OCA (LEVE OU MÉDIA), PADRÃO MÉDIO, 70X210CM, ESPESSURA DE 3CM, ITENS INCLUSOS: DOBRADIÇAS, MONTAGEM E INSTALAÇÃO DE BATENTE, FECHADURA COM EXECUÇÃO DO FURO - FORNECIMENTO E INSTALAÇÃO. AF_12/2019	UN	9
8.1.4	90844	SINAPI	KIT DE PORTA DE MADEIRA PARA PINTURA, SEMI-OCA (LEVE OU MÉDIA), PADRÃO MÉDIO, 90X210CM, ESPESSURA DE 3,5CM, ITENS INCLUSOS: DOBRADIÇAS, MONTAGEM E INSTALAÇÃO DO BATENTE, FECHADURA COM EXECUÇÃO DO FURO - FORNECIMENTO E INSTALAÇÃO. AF_12/2019	UN	2
8.1.5	9983	ORSE	Porta em madeira compensada (penele), lisa, semi-oca, 1,00 x 2,10 m, revestida c/ formica, inclusive: batentes e ferragens	un	2
8.1.6	11956	ORSE	Porta em chapas lisas de alumínio, cor N/P/B, comuni., de abrir ou correr	m²	6,72
8.1.7	100702	SINAPI	PORTA DE CORRER DE ALUMÍNIO, COM DUAS FOLHAS PARA VIDRO, INCLUSO VIDRO LISO INCOLOR, FECHADURA E PUXADOR, SEM ALIZAR. AF_12/2019	m²	108,99
8.1.8	91341	SINAPI	PORTA EM ALUMÍNIO DE ABRIR TIPO VENEZIANA COM GUARNIÇÃO, FIXAÇÃO COM PARAFUSOS - FORNECIMENTO E INSTALAÇÃO. AF_12/2019	m²	13,92
8.1.9	ADM_1246	Próprio	PORTA DE CORRER DE ALUMÍNIO, COM QUATRO FOLHAS PARA VIDRO	m²	20,3
8.1.10	13135	ORSE	Portão em chapa de ferro n.º 18 (1,25mm), de correr, quadro em tubo de ferro galvanizado/inter horizontal de 2", inclusive tracicas/ferrinho - Rev 01	m²	5,5
8.1.11	9072	ORSE	Portão em ferro, em gradil metálico, padrão belga ou equivalente, de correr	m²	10,5
8.1.12	9290	ORSE	Portão de ferro de abrir, quadro em tubo de aço galv. 1 1/2", barra quadrada 1/2" na vertical e barra chata de 1 x 3/16" na horizontal, inclusive dobradiças e ferrinho	m²	4,18
8.2			JANELAS		
8.2.1	101965	SINAPI	PEITORIL LINEAR EM GRANITO OU MÁRMORE, L= 15CM, COMPRIMENTO DE ATÉ 2M, ASSENTADO COM ARGAMASSA 1:6 COM ADITIVO. AF_11/2020	M	101,2
Rua João Saraiva nº 166 - Centro - CEP: 77.880-000 - Fone: (63) 3473-1634 - Xambioá - TO. E-mail: cplxambioa2017.2020@gmail.com					

Este documento encontra-se registrado no Conselho Regional de Engenharia e Agronomia do Tocantins, vinculado à Certidão nº 511557/2025, emitida em 21/08/2025

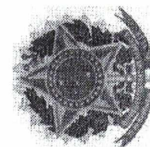

Certidão nº 511557/2025
21/08/2025, 12:01
Chave de Impressão: c6c2a

O documento neste ato registrado foi emitido em 18/08/2025 e contém 28 folhas



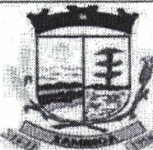

<div>  <div> ESTADO DO TOCANTINS PREFEITURA MUNICIPAL DE XAMBIOÁ SECRETARIA MUNICIPAL DA EDUCAÇÃO Rua João Saraiva, nº 166 Centro – CEP: 77880-000. Fone: (63) 3473-1634 – E-mail: semedxma@hotmail.com XAMBIOÁ – TOCANTINS </div>  </div>					
8.2.2	94573	SINAPI	JANELA DE ALUMÍNIO DE CORRER COM 4 FOLHAS PARA VIDROS, COM VIDROS, BATENTE, ACABAMENTO COM ACETATO OU BRILHANTE E FERRAGENS, EXCLUSIVE ALIZAR E CONTRAMARCO. FORNECIMENTO E INSTALAÇÃO. AF_12/2019	m²	62,2
8.2.3	94569	SINAPI	JANELA DE ALUMÍNIO TIPO MAXIM-AR, COM VIDROS, BATENTE E FERRAGENS, EXCLUSIVE ALIZAR, ACABAMENTO E CONTRAMARCO. FORNECIMENTO E INSTALAÇÃO. AF_12/2019	m²	4,4
8.2.4	74135/003	SINAPI	PORTA DE AÇO CHAPA 24, DE ENROLAR, RAIADA, LARGA COM ACABAMENTO GALVANIZADO NATURAL.	m²	2,03
8.2.5	ADM_1110	Próprio	JANELA DE AÇO CHAPA 24, DE ENROLAR, RAIADA, LARGA COM ACABAMENTO GALVANIZADO NATURAL.	m²	2,03
8.3			GRADES		
8.3.1	99861	SINAPI	GRADIL EM FERRO FIXADO EM VÃOS DE JANELAS, FORMADO POR BARRAS CHATAS DE 25X4,8 MM. AF_04/2019	m²	136,08
9			COBERTURA		
9.1	94228	SINAPI	CALHA EM CHAPA DE AÇO GALVANIZADO NÚMERO 24, DESENVOLVIMENTO DE 50 CM, INCLUSO TRANSPORTE VERTICAL. AF_07/2019	M	165,3
9.2	94231	SINAPI	RUFO EM CHAPA DE AÇO GALVANIZADO NÚMERO 24, CORTE DE 25 CM, INCLUSO TRANSPORTE VERTICAL. AF_07/2019	M	106,82
9.3	94216	SINAPI	TELHAMENTO COM TELHA METÁLICA TERMOACÚSTICA E = 30 MM, COM ATÉ 2 ÁGUAS, INCLUSO IÇAMENTO. AF_07/2019	m²	1069,84
9.4	92580	SINAPI	TRAMA DE AÇO COMPOSTA POR TERÇAS PARA TELHADOS DE ATÉ 2 ÁGUAS PARA TELHA ONDULADA DE FIBROCIMENTO, METÁLICA, PLÁSTICA OU TERMOACÚSTICA, INCLUSO TRANSPORTE VERTICAL. AF_07/2019	m²	1069,84
9.5	101979	SINAPI	CHAPIM (RUFO CAPA) EM AÇO GALVANIZADO, CORTE 33. AF_11/2020	M	402,65
9.6	ADM_1247	Próprio	REVISÃO DE COBERTURA EM TELHA CERÂMICA TIPO PLAN, COM REPOSIÇÃO DE MATERIAL	m²	326,72
10			REVESTIMENTO		
10.1			REVESTIMENTO PAREDES INTERNAS		
10.1.1	87678	SINAPI	CHAPISCO APLICADO EM ALVENARIAS E ESTRUTURAS DE CONCRETO INTERNAS, COM COLHER DE PEDREIRO. ARGAMASSA TRAÇO 1:3 COM PREPARO MANUAL. AF_10/2022	m²	2429,05
10.1.2	89173	SINAPI	(COMPOSIÇÃO REPRESENTATIVA) DO SERVIÇO DE EMBOÇO/MASSA ÚNICA, APLICADO MANUALMENTE, TRAÇO 1:2:8, EM BETONEIRA DE 400L, PAREDES INTERNAS, COM EXECUÇÃO DE TALISCAS, EDIFICAÇÃO HABITACIONAL UNIFAMILIAR (CASAS) E EDIFICAÇÃO PÚBLICA PADRÃO. AF_12/2014	m²	2429,05
10.1.3	12354	ORSE	Reboco interno de parede, espessura 0,5cm, com argamassa 1:2 cal e areia	m²	1873,53
10.1.4	87273	SINAPI	REVESTIMENTO CERÂMICO PARA PAREDES INTERNAS COM PLACAS TIPO ESMALTADA EXTRA DE DIMENSÕES 33X45 CM APLICADAS EM AMBIENTES DE ÁREA MAIOR QUE 5 M² NA ALTURA INTEIRA DAS PAREDES. AF_06/2014	m²	555,52

Rua João Saraiva nº 166 - Centro - CEP: 77.880-000 - Fone: (63) 3473-1634 - Xambioá - TO. E-mail: cplxambioa2017.2020@gmail.com

Este documento encontra-se registrado no Conselho Regional de Engenharia e Agronomia do Tocantins, vinculado à Certidão nº 511557/2025, emitida em 21/08/2025

Certidão nº 511557/2025
21/08/2025, 12:01
Chave de Impressão: c6c2a
O documento neste ato registrado foi emitido em 18/08/2025 e contém 28 folhas



<div>  <div> ESTADO DO TOCANTINS PREFEITURA MUNICIPAL DE XAMBIOÁ SECRETARIA MUNICIPAL DA EDUCAÇÃO Rua João Saraiva, nº 166 Centro – CEP: 77880-000. Fone: (63) 3473-1634 – E-mail: semedxma@hotmail.com XAMBIOÁ – TOCANTINS </div>  </div>					
10.2			REVESTIMENTO PAREDES EXTERNAS		
10.2.1	3310	ORSE	Chapisco em parede com argamassa traço II - 1:3 (cimento / areia) - Revisado 08/2015	m²	1711,1
10.2.2	87813	SINAPI	EMBOÇO OU MASSA ÚNICA EM ARGAMASSA TRAÇO 1:2:6, PREPARO MECÂNICO COM BETONEIRA 400 L, APLICADA MANUALMENTE EM SUPERFÍCIES EXTERNAS DA SACADA, ESPESURA DE 35 MM, SEM USO DE TELA METÁLICA DE REFORÇO CONTRA FISSURAÇÃO. AF_08/2022	m²	2255,06
10.2.3	4783	ORSE	Reboco externo, da parede, com argamassa traço 1:4 (cal / areia), espessura 2,5 cm	m²	1392,34
10.3			RODAPÉ		
10.3.1	88650	SINAPI	RODAPÉ CERÂMICO DE 7CM DE ALTURA COM PLACAS TIPO ESMALTADA EXTRA DE DIMENSÕES: 60X60CM. AF_06/2014	M	676,43
11			FORRO		
11.1	96113	SINAPI	FORRO EM PLACAS DE GESSO, PARA AMBIENTES COMERCIAIS. AF_05/2017_PS	m²	1395,28
12			PINTURA		
12.1			PINTURA DE PAREDES INTERNAS		
12.1.1	88489	SINAPI	APLICAÇÃO MANUAL DE PINTURA COM TINTA LÁTEX ACRÍLICA EM PAREDES, DUAS DEMÃOS. AF_06/2014	m²	1873,53
12.1.2	88495	SINAPI	APLICAÇÃO E LIXAMENTO DE MASSA LÁTEX EM PAREDES, UMA DEMÃO. AF_06/2014	m²	1873,53
12.1.3	88485	SINAPI	APLICAÇÃO DE FUNDO SELADOR ACRÍLICO EM PAREDES, UMA DEMÃO. AF_06/2014	m²	1873,53
12.2			PINTURA DE PAREDES EXTERNAS		
12.2.1	88485	SINAPI	APLICAÇÃO DE FUNDO SELADOR ACRÍLICO EM PAREDES, UMA DEMÃO. AF_06/2014	m²	2071,77
12.2.2	88489	SINAPI	APLICAÇÃO MANUAL DE PINTURA COM TINTA LÁTEX ACRÍLICA EM PAREDES, DUAS DEMÃOS. AF_06/2014	m²	2071,77
12.3			PINTURA DE ESQUADRIAS		
12.3.1	102220	SINAPI	PINTURA TINTA DE ACABAMENTO (PIGMENTADA) ESMALTE SINTÉTICO BRILHANTE EM MADEIRA, 2 DEMÃOS. AF_01/2021	m²	81,4
12.3.2	100754	SINAPI	PINTURA COM TINTA ACRÍLICA DE ACABAMENTO APLICADA A ROLO OU PINCEL SOBRE SUPERFÍCIES METÁLICAS (EXCETO PERFIL) EXECUTADO EM OBRA (02 DEMÃOS). AF_01/2020	m²	538,61
12.4			PINTURA DE FORRO		
12.4.1	88488	SINAPI	APLICAÇÃO MANUAL DE PINTURA COM TINTA LÁTEX ACRÍLICA EM TETO, DUAS DEMÃOS. AF_06/2014	m²	1395,28
12.5			PINTURA DE CALÇADAS		
12.5.1	102491	SINAPI	PINTURA DE PISO COM TINTA ACRÍLICA, APLICAÇÃO MANUAL, 2 DEMÃOS, INCLUSO FUNDO PREPARADOR. AF_05/2021	m²	524,29
12.5.2	89362	SINAPI	JOELHO 90 GRAUS, PVC, SOLDÁVEL, DN 25MM, INSTALADO EM RAMAL OU SUB-RAMAL DE ÁGUA - FORNECIMENTO E INSTALAÇÃO. AF_06/2022	UN	73
13			INSTALAÇÕES HIDRÁULICAS		

Rua João Saraiva nº 166 - Centro - CEP: 77.880-000 - Fone: (63) 3473-1634 - Xambioá - TO. E-mail: cplxambioa2017.2020@gmail.com

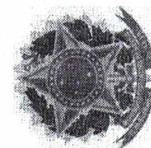

Este documento encontra-se registrado no Conselho Regional de Engenharia e Agronomia do Tocantins, vinculado à Certidão nº 511557/2025, emitida em 21/08/2025



Certidão nº 511557/2025
21/08/2025, 12:01
Chave de impressão: c6c2a

O documento neste ato registrado foi emitido em 19/08/2025 e contém 28 folhas

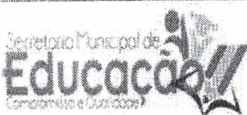

<div>  <div> ESTADO DO TOCANTINS PREFEITURA MUNICIPAL DE XAMBIOÁ SECRETARIA MUNICIPAL DA EDUCAÇÃO Rua João Saraiva, nº 166 Centro – CEP: 77880-000. Fone: (63) 3473-1634 – E-mail: semedxma@hotmail.com XAMBIOÁ – TOCANTINS </div>  </div>					
13.1	103952	SINAPI	BUCHA DE REDUÇÃO, CURTA, PVC, SOLDÁVEL, DN 25 X 20 MM, INSTALADO EM RAMAL DE DISTRIBUIÇÃO DE ÁGUA – FORNECIMENTO E INSTALAÇÃO. AF_06/2022	UN	43
13.2	103957	SINAPI	BUCHA DE REDUÇÃO, CURTA, PVC, SOLDÁVEL, DN 32 X 25 MM, INSTALADO EM PRUMADA DE ÁGUA – FORNECIMENTO E INSTALAÇÃO. AF_06/2022	UN	9
13.3	89407	SINAPI	CURVA 45 GRAUS, PVC, SOLDÁVEL, DN 20MM, INSTALADO EM RAMAL DE DISTRIBUIÇÃO DE ÁGUA – FORNECIMENTO E INSTALAÇÃO. AF_06/2022	UN	1
13.4	89411	SINAPI	CURVA 45 GRAUS, PVC, SOLDÁVEL, DN 25MM, INSTALADO EM RAMAL DE DISTRIBUIÇÃO DE ÁGUA – FORNECIMENTO E INSTALAÇÃO. AF_06/2022	UN	6
13.5	89416	SINAPI	CURVA 45 GRAUS, PVC, SOLDÁVEL, DN 32MM, INSTALADO EM RAMAL DE DISTRIBUIÇÃO DE ÁGUA – FORNECIMENTO E INSTALAÇÃO. AF_06/2022	UN	9
13.6	89406	SINAPI	CURVA 90 GRAUS, PVC, SOLDÁVEL, DN 20MM, INSTALADO EM RAMAL DE DISTRIBUIÇÃO DE ÁGUA – FORNECIMENTO E INSTALAÇÃO. AF_06/2022	UN	27
13.7	89410	SINAPI	CURVA 90 GRAUS, PVC, SOLDÁVEL, DN 25MM, INSTALADO EM RAMAL DE DISTRIBUIÇÃO DE ÁGUA – FORNECIMENTO E INSTALAÇÃO. AF_06/2022	UN	115
13.8	89415	SINAPI	CURVA 90 GRAUS, PVC, SOLDÁVEL, DN 32MM, INSTALADO EM RAMAL DE DISTRIBUIÇÃO DE ÁGUA – FORNECIMENTO E INSTALAÇÃO. AF_06/2022	UN	15
13.9	89409	SINAPI	JOELHO 45 GRAUS, PVC, SOLDÁVEL, DN 25MM, INSTALADO EM RAMAL DE DISTRIBUIÇÃO DE ÁGUA – FORNECIMENTO E INSTALAÇÃO. AF_06/2022	UN	4
13.10	89358	SINAPI	JOELHO 90 GRAUS, PVC, SOLDÁVEL, DN 20MM, INSTALADO EM RAMAL OU SUB-RAMAL DE ÁGUA – FORNECIMENTO E INSTALAÇÃO. AF_06/2022	UN	32
13.11	89440	SINAPI	TE, PVC, SOLDÁVEL, DN 25MM, INSTALADO EM RAMAL DE DISTRIBUIÇÃO DE ÁGUA – FORNECIMENTO E INSTALAÇÃO. AF_06/2022	UN	56
13.12	89620	SINAPI	TE, PVC, SOLDÁVEL, DN 32MM, INSTALADO EM PRUMADA DE ÁGUA – FORNECIMENTO E INSTALAÇÃO. AF_06/2022	UN	1
13.13	89356	SINAPI	TUBO, PVC, SOLDÁVEL, DN 25MM, INSTALADO EM RAMAL OU SUB-RAMAL DE ÁGUA – FORNECIMENTO E INSTALAÇÃO. AF_06/2022	M	326,72
13.14	89355	SINAPI	TUBO, PVC, SOLDÁVEL, DN 20MM, INSTALADO EM RAMAL OU SUB-RAMAL DE ÁGUA – FORNECIMENTO E INSTALAÇÃO. AF_06/2022	M	68,83
13.15	89357	SINAPI	TUBO, PVC, SOLDÁVEL, DN 32MM, INSTALADO EM RAMAL OU SUB-RAMAL DE ÁGUA – FORNECIMENTO E INSTALAÇÃO. AF_06/2022	M	164,81
13.16	89400	SINAPI	TÉ DE REDUÇÃO, PVC, SOLDÁVEL, DN 32MM X 25MM, INSTALADO EM RAMAL OU SUB-RAMAL DE ÁGUA – FORNECIMENTO E INSTALAÇÃO. AF_06/2022	UN	15
13.17	89417	SINAPI	LUVA, PVC, SOLDÁVEL, DN 20MM, INSTALADO EM RAMAL DE DISTRIBUIÇÃO DE ÁGUA – FORNECIMENTO E INSTALAÇÃO. AF_06/2022	UN	4
13.18	89425	SINAPI	LUVA DE CORRER, PVC, SOLDÁVEL, DN 25MM, INSTALADO EM RAMAL DE DISTRIBUIÇÃO DE ÁGUA – FORNECIMENTO E INSTALAÇÃO. AF_06/2022	UN	26
<p>Rua João Saraiva nº 166 - Centro - CEP: 77.880-000 - Fone: (63) 3473-1634 - Xambioá - TO. E-mail: cplxambioa2017.2020@gmail.com</p>					

Este documento encontra-se registrado no Conselho Regional de Engenharia e Agronomia do Tocantins, vinculado a Certidão nº 511557/2025, emitida em 21/08/2025



Certidão nº 511557/2025
21/08/2025, 12:01
Chave de Impressão: c6c2a

O documento neste ato registrado foi emitido em 18/08/2025 e contém 28 folhas





<p>  ESTADO DO TOCANTINS PREFEITURA MUNICIPAL DE XAMBIOÁ SECRETARIA MUNICIPAL DA EDUCAÇÃO Rua João Saraiva, nº 166 Centro – CEP: 77880-000. Fone: (63) 3473-1634 – E-mail: semedxma@hotmail.com XAMBIOÁ – TOCANTINS </p>					
13.19	89442	SINAPI	TÊ DE REDUÇÃO, PVC, SOLDÁVEL, DN 25MM X 20MM, INSTALADO EM RAMAL DE DISTRIBUIÇÃO DE ÁGUA - FORNECIMENTO E INSTALAÇÃO. AF_06/2022	UN	20
13.20	89885	SINAPI	REGISTRO DE PRESSÃO BRUTO, LATÃO, ROSCÁVEL, 3/4", COM ACABAMENTO E CANOPLA CROMADOS - FORNECIMENTO E INSTALAÇÃO. AF_08/2021	UN	8
13.21	89984	SINAPI	REGISTRO DE PRESSÃO BRUTO, LATÃO, ROSCÁVEL, 1/2", COM ACABAMENTO E CANOPLA CROMADOS - FORNECIMENTO E INSTALAÇÃO. AF_08/2021	UN	5
13.22	89987	SINAPI	REGISTRO DE GAVETA BRUTO, LATÃO, ROSCÁVEL, 3/4", COM ACABAMENTO E CANOPLA CROMADOS - FORNECIMENTO E INSTALAÇÃO. AF_08/2021	UN	33
14			INSTALAÇÕES DE ESGOTO		
14.1	89546	SINAPI	BUCHA DE REDUÇÃO LONGA, PVC, SÉRIE R, ÁGUA PLUVIAL, DN 50 X 40 MM, JUNTA ELÁSTICA, FORNECIDO E INSTALADO EM RAMAL DE ENCAMINHAMENTO. AF_06/2022	UN	4
14.2	104063	SINAPI	CURVA LONGA, 45 GRAUS, PVC OCRE, JUNTA ELÁSTICA, DN 100 MM, PARA COLETOR PREDIAL DE ESGOTO. AF_06/2022	UN	2
14.3	89726	SINAPI	JOELHO 45 GRAUS, PVC, SÉRIE NORMAL, ESGOTO PREDIAL, DN 40 MM, JUNTA SOLDÁVEL, FORNECIDO E INSTALADO EM RAMAL DE DESCARGA OU RAMAL DE ESGOTO SANITÁRIO. AF_08/2022	UN	32
14.4	89732	SINAPI	JOELHO 45 GRAUS, PVC, SÉRIE NORMAL, ESGOTO PREDIAL, DN 50 MM, JUNTA ELÁSTICA, FORNECIDO E INSTALADO EM RAMAL DE DESCARGA OU RAMAL DE ESGOTO SANITÁRIO. AF_08/2022	UN	21
14.5	89746	SINAPI	JOELHO 45 GRAUS, PVC, SÉRIE NORMAL, ESGOTO PREDIAL, DN 100 MM, JUNTA ELÁSTICA, FORNECIDO E INSTALADO EM RAMAL DE DESCARGA OU RAMAL DE ESGOTO SANITÁRIO. AF_08/2022	UN	13
14.6	89724	SINAPI	JOELHO 90 GRAUS, PVC, SÉRIE NORMAL, ESGOTO PREDIAL, DN 40 MM, JUNTA SOLDÁVEL, FORNECIDO E INSTALADO EM RAMAL DE DESCARGA OU RAMAL DE ESGOTO SANITÁRIO. AF_08/2022	UN	103
14.7	89731	SINAPI	JOELHO 90 GRAUS, PVC, SÉRIE NORMAL, ESGOTO PREDIAL, DN 50 MM, JUNTA ELÁSTICA, FORNECIDO E INSTALADO EM RAMAL DE DESCARGA OU RAMAL DE ESGOTO SANITÁRIO. AF_08/2022	UN	29
14.8	89744	SINAPI	JOELHO 90 GRAUS, PVC, SÉRIE NORMAL, ESGOTO PREDIAL, DN 100 MM, JUNTA ELÁSTICA, FORNECIDO E INSTALADO EM RAMAL DE DESCARGA OU RAMAL DE ESGOTO SANITÁRIO. AF_08/2022	UN	24
14.9	89783	SINAPI	JUNÇÃO SIMPLES, PVC, SÉRIE NORMAL, ESGOTO PREDIAL, DN 40 MM, JUNTA SOLDÁVEL, FORNECIDO E INSTALADO EM RAMAL DE DESCARGA OU RAMAL DE ESGOTO SANITÁRIO. AF_08/2022	UN	13
14.10	89785	SINAPI	JUNÇÃO SIMPLES, PVC, SÉRIE NORMAL, ESGOTO PREDIAL, DN 50 X 50 MM, JUNTA ELÁSTICA, FORNECIDO E INSTALADO EM RAMAL DE DESCARGA OU RAMAL DE ESGOTO SANITÁRIO. AF_08/2022	UN	12
<p> Rua João Saraiva nº 166 - Centro - CEP: 77.880-000 - Fone: (63) 3473-1634 - Xambioá - TO. E-mail: cplxambioa2017.2020@gmail.com </p>					

Este documento encontra-se registrado no Conselho Regional de Engenharia e Agronomia do Tocantins, vinculado à Certidão nº 511557/2025, emitida em 21/08/2025



Certidão nº 511557/2025
 21/08/2025, 12:01
 Chave de Impressão: c6c2a
 O documento neste ato registrado foi emitido em 18/08/2025 e contém 28 folhas

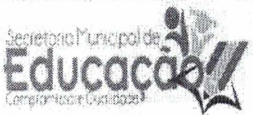

		ESTADO DO TOCANTINS PREFEITURA MUNICIPAL DE XAMBIOÁ SECRETARIA MUNICIPAL DA EDUCAÇÃO Rua João Saraiva, nº 166 Centro – CEP: 77880-000. Fone: (63) 3473-1634 – E-mail: samedxma@hotmail.com XAMBIOÁ – TOCANTINS			
14.11	1636	ORSE	Junção simples em pvc rígido c/ anéis, para esgoto primário, diâm. 100 x 50mm	un	20
14.12	89797	SINAPI	JUNÇÃO SIMPLES, PVC, SÉRIE NORMAL, ESGOTO PREDIAL, DN 100 X 100 MM, JUNTA ELÁSTICA, FORNECIDO E INSTALADO EM RAMAL DE DESCARGA OU RAMAL DE ESGOTO SANITÁRIO. AF_08/2022	UN	16
14.13	89752	SINAPI	LUVA SIMPLES, PVC, SÉRIE NORMAL, ESGOTO PREDIAL, DN 40 MM, JUNTA SOLDÁVEL, FORNECIDO E INSTALADO EM RAMAL DE DESCARGA OU RAMAL DE ESGOTO SANITÁRIO. AF_08/2022	UN	1
14.14	89754	SINAPI	LUVA DE CORRER, PVC, SÉRIE NORMAL, ESGOTO PREDIAL, DN 50 MM, JUNTA ELÁSTICA, FORNECIDO E INSTALADO EM RAMAL DE DESCARGA OU RAMAL DE ESGOTO SANITÁRIO. AF_08/2022	UN	1
14.15	89779	SINAPI	LUVA DE CORRER, PVC, SÉRIE NORMAL, ESGOTO PREDIAL, DN 100 MM, JUNTA ELÁSTICA, FORNECIDO E INSTALADO EM RAMAL DE DESCARGA OU RAMAL DE ESGOTO SANITÁRIO. AF_08/2022	UN	11
14.16	95693	SINAPI	LUVA SIMPLES, PVC, SÉRIE NORMAL, ESGOTO PREDIAL, DN 150 MM, JUNTA ELÁSTICA, FORNECIDO E INSTALADO EM SUBCOLETOR AÉREO DE ESGOTO SANITÁRIO. AF_08/2022	UN	4
14.17	89753	SINAPI	LUVA SIMPLES, PVC, SÉRIE NORMAL, ESGOTO PREDIAL, DN 50 MM, JUNTA ELÁSTICA, FORNECIDO E INSTALADO EM RAMAL DE DESCARGA OU RAMAL DE ESGOTO SANITÁRIO. AF_08/2022	UN	82
14.18	89778	SINAPI	LUVA SIMPLES, PVC, SÉRIE NORMAL, ESGOTO PREDIAL, DN 100 MM, JUNTA ELÁSTICA, FORNECIDO E INSTALADO EM RAMAL DE DESCARGA OU RAMAL DE ESGOTO SANITÁRIO. AF_08/2022	UN	80
14.19	89782	SINAPI	TE, PVC, SÉRIE NORMAL, ESGOTO PREDIAL, DN 40 X 40 MM, JUNTA SOLDÁVEL, FORNECIDO E INSTALADO EM RAMAL DE DESCARGA OU RAMAL DE ESGOTO SANITÁRIO. AF_08/2022	UN	4
14.20	89784	SINAPI	TE, PVC, SÉRIE NORMAL, ESGOTO PREDIAL, DN 50 X 50 MM, JUNTA ELÁSTICA, FORNECIDO E INSTALADO EM RAMAL DE DESCARGA OU RAMAL DE ESGOTO SANITÁRIO. AF_08/2022	UN	16
14.21	104344	SINAPI	TE, PVC, SÉRIE NORMAL, ESGOTO PREDIAL, DN 100 X 50 MM, JUNTA ELÁSTICA, FORNECIDO E INSTALADO EM RAMAL DE DESCARGA OU RAMAL DE ESGOTO SANITÁRIO. AF_08/2022	UN	3
14.22	89796	SINAPI	TE, PVC, SÉRIE NORMAL, ESGOTO PREDIAL, DN 100 X 100 MM, JUNTA ELÁSTICA, FORNECIDO E INSTALADO EM RAMAL DE DESCARGA OU RAMAL DE ESGOTO SANITÁRIO. AF_08/2022	UN	1
14.23	89711	SINAPI	TUBO PVC, SÉRIE NORMAL, ESGOTO PREDIAL, DN 40 MM, FORNECIDO E INSTALADO EM RAMAL DE DESCARGA OU RAMAL DE ESGOTO SANITÁRIO. AF_08/2022	M	100,88
14.24	89798	SINAPI	TUBO PVC, SÉRIE NORMAL, ESGOTO PREDIAL, DN 50 MM, FORNECIDO E INSTALADO EM PRUMADA DE ESGOTO SANITÁRIO OU VENTILAÇÃO. AF_08/2022	M	149,34
14.25	89714	SINAPI	TUBO PVC, SÉRIE NORMAL, ESGOTO PREDIAL, DN 100 MM, FORNECIDO E INSTALADO EM RAMAL DE DESCARGA OU RAMAL DE ESGOTO SANITÁRIO. AF_08/2022	M	211,02
14.26	89849	SINAPI	TUBO PVC, SÉRIE NORMAL, ESGOTO PREDIAL, DN 150 MM, FORNECIDO E INSTALADO EM SUBCOLETOR AÉREO DE ESGOTO SANITÁRIO. AF_08/2022	M	62,08
Rua João Saraiva nº 166 - Centro - CEP: 77.880-000 - Fone: (63) 3473-1634 - Xambioá - TO. E-mail: cplxambioa2017.2020@gmail.com					

Este documento encontra-se registrado no Conselho Regional de Engenharia e Agronomia do Tocantins, vinculado à Certidão nº 511557/2025, emitida em 21/08/2025



Certidão nº 511557/2025
21/08/2025, 12:01
Chave de Impressão: c6c2a

O documento neste ato registrado foi emitido em 18/08/2025 e contém 28 folhas

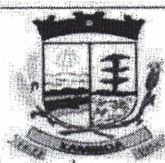

<div>  <div> ESTADO DO TOCANTINS PREFEITURA MUNICIPAL DE XAMBIOÁ SECRETARIA MUNICIPAL DA EDUCAÇÃO Rua João Saraiva, nº 166 Centro – CEP: 77880-000. Fone: (63) 3473-1634 – E-mail: semedxma@hotmail.com XAMBIOÁ – TOCANTINS </div>  </div>					
14.27	11334	ORSE	Caixa de gordura 0,60 x 0,60 x 0,60m	un	8
14.28	4883	ORSE	Caixa de inspeção 0,60 x 0,60 x 0,60m	un	18
14.29	89707	SINAPI	CAIXA SIFONADA, PVC, DN 100 X 100 X 50 MM, JUNTA ELÁSTICA, FORNECIDA E INSTALADA EM RAMAL DE DESCARGA OU EM RAMAL DE ESGOTO SANITÁRIO. AF_06/2022	UN	24
14.30			TANQUE SÉPTICO E SUMIDOURO		
14.30.1	101124	SINAPI	ESCAVAÇÃO HORIZONTAL, INCLUINDO CARGA E DESCARGA EM SOLO DE 1ª CATEGORIA COM TRATOR DE ESTERAS (100HP/LÂMINA: 2,19M3). AF_07/2020	m³	68,78
14.30.2	ADM_1112	Próprio	APILOAMENTO COM MACO DE 30KG	m²	21,36
14.30.3	101166	SINAPI	ALVENARIA DE EMBASAMENTO COM BLOCO ESTRUTURAL DE CERÂMICA, DE 14X19X29CM E ARGAMASSA DE ASSENTAMENTO COM PREPARO EM BETONEIRA. AF_05/2020	m³	0,73
14.30.4	87680	SINAPI	CONTRAPISO EM ARGAMASSA TRAÇO 1:4 (CIMENTO E AREIA), PREPARO MECÂNICO COM BETONEIRA 400 L, APLICADO EM ÁREAS SECAS SOBRE LAJE, NÃO ADERIDO, ACABAMENTO NÃO REFORÇADO, ESPESURA 4CM. AF_07/2021	m²	11,04
14.30.5	95240	SINAPI	LASTRO DE CONCRETO MAGRO, APLICADO EM PISOS, LAJES SOBRE SOLO OU RADIERES, ESPESURA DE 3 CM. AF_07/2016	m²	0,33
14.30.6	101964	SINAPI	LAJE PRÉ-MOLDADA UNIDIRECIONAL, BIAPOIADA, PARA FORRO, ENCHIMENTO EM CERÂMICA, VIGOTA CONVENCIONAL, ALTURA TOTAL DA LAJE (ENCHIMENTO+CAPA) = (8+3). AF_11/2020	m²	21,36
14.30.7	103324	SINAPI	ALVENARIA DE VEDAÇÃO DE BLOCOS CERÂMICOS FURADOS NA VERTICAL DE 14X19X29 CM (ESPESURA 14 CM) E ARGAMASSA DE ASSENTAMENTO COM PREPARO EM BETONEIRA. AF_12/2021	m³	82,2
14.30.8	311	ORSE	Brita 4 (50,0 a 75,0 mm) – incluso frete m3	m³	4,96
14.30.9	4883	ORSE	Caixa de inspeção 0,60 x 0,60 x 0,60m	un	6
14.30.10	87878	SINAPI	CHAPISCO APLICADO EM ALVENARIAS E ESTRUTURAS DE CONCRETO INTERNAS, COM COLHER DE PEDREIRO. ARGAMASSA TRAÇO 1:3 COM PREPARO MANUAL. AF_10/2022	m²	39,6
14.30.11	89173	SINAPI	(COMPOSIÇÃO REPRESENTATIVA) DO SERVIÇO DE EMBOÇO/MASSA ÚNICA, APLICADO MANUALMENTE, TRAÇO 1:2:6, EM BETONEIRA DE 400L, PAREDES INTERNAS, COM EXECUÇÃO DE TALISCAS, EDIFICAÇÃO HABITACIONAL UNIFAMILIAR (CASAS) E EDIFICAÇÃO PÚBLICA PADRÃO. AF_12/2014	m²	39,6
14.30.12	101585	SINAPI	ESCORAMENTO DE VALA, TIPO CONTÍNUO, COM PROFUNDIDADE DE 1,5 A 3,0 M, LARGURA MAIOR OU IGUAL A 1,5 M E MENOR QUE 2,5 M. AF_08/2020	m³	82,2
14.31			ESTRUTURA DO TANQUE SÉPTICO E SUMIDOURO		
14.31.1	101175	SINAPI	ESTACA BROCA DE CONCRETO, DIÂMETRO DE 30CM, ESCAVAÇÃO MANUAL COM TRADO CONCHA, COM ARMADURA DE ARRANQUE. AF_05/2020	M	12
14.31.2	93358	SINAPI	ESCAVAÇÃO MANUAL DE VALA COM PROFUNDIDADE MENOR OU IGUAL A 1,30 M. AF_02/2021	m³	2,89

Rua João Saraiva nº 166 - Centro - CEP: 77.880-000 - Fone: (63) 3473-1634 - Xambioá - TO. E-mail: cplxambioa2017.2020@gmail.com

Este documento encontra-se registrado no Conselho Regional de Engenharia e Agronomia do Tocantins, vinculado a Certidão nº 511557/2025, emitida em 21/08/2025



Certidão nº 511557/2025
21/08/2025, 12:01
Chave de impressão: c6cza
O documento neste ato registrado foi emitido em 18/08/2025 e contém 28 folhas



<p>  ESTADO DO TOCANTINS PREFEITURA MUNICIPAL DE XAMBIOÁ SECRETARIA MUNICIPAL DA EDUCAÇÃO Rua João Saraiva, nº 166 Centro – CEP: 77880-000. Fone: (63) 3473-1634 – E-mail: semedxma@hotmail.com XAMBIOÁ – TOCANTINS </p>					
14.31.3	101616	SINAPI	PREPARO DE FUNDO DE VALA COM LARGURA MENOR QUE 1,5 M (ACERTO DO SOLO NATURAL). AF_08/2020	m²	6,71
14.31.4	96619	SINAPI	LASTRO DE CONCRETO MAGRO, APLICADO EM BLOCOS DE COROAMENTO OU SAPATAS, ESPESSURA DE 5 CM. AF_08/2017	m²	0,34
14.31.5	98555	SINAPI	IMPERMEABILIZAÇÃO DE SUPERFÍCIE COM ARGAMASSA POLIMÉRICA / MEMBRANA ACRÍLICA, 3 DEMÃOS. AF_06/2016	m²	15,22
14.31.6	93382	SINAPI	REATERRO MANUAL DE VALAS COM COMPACTAÇÃO MECANIZADA. AF_04/2016	m²	0,88
14.31.7	96536	SINAPI	FABRICAÇÃO, MONTAGEM E DESMONTAGEM DE FÓRMA PARA VIGA BALDRAME, EM MADEIRA SERRADA, E=25 MM, 4 UTILIZAÇÕES. AF_06/2017	m²	15,21
14.31.8	92412	SINAPI	MONTAGEM E DESMONTAGEM DE FÓRMA DE PILARES RETANGULARES E ESTRUTURAS SIMILARES, PÉ-DIREITO SIMPLES, EM MADEIRA SERRADA, 4 UTILIZAÇÕES. AF_09/2020	m²	31,32
14.31.9	92448	SINAPI	MONTAGEM E DESMONTAGEM DE FÓRMA DE VIGA, ESCORAMENTO COM PONTELETE DE MADEIRA, PÉ-DIREITO SIMPLES, EM MADEIRA SERRADA, 4 UTILIZAÇÕES. AF_09/2020	m²	25,74
14.31.10	103670	SINAPI	LANÇAMENTO COM USO DE BALDES, ADENSAMENTO E ACABAMENTO DE CONCRETO EM ESTRUTURAS. AF_02/2022	m²	3,85
14.31.11	94865	SINAPI	CONCRETO FCK = 25MPa, TRAÇO 1:2,3:2,7 (EM MASSA SECA DE CIMENTO/ AREIA MÉDIA/ BRITA I) - PREPARO MECÂNICO COM BETONEIRA 400 L. AF_05/2021	m³	3,85
14.31.12	92759	SINAPI	ARMAÇÃO DE PILAR OU VIGA DE ESTRUTURA CONVENCIONAL DE CONCRETO ARMADO UTILIZANDO AÇO CA-60 DE 5,0 MM - MONTAGEM. AF_06/2022	KG	69,93
14.31.13	92761	SINAPI	ARMAÇÃO DE PILAR OU VIGA DE ESTRUTURA CONVENCIONAL DE CONCRETO ARMADO UTILIZANDO AÇO CA-50 DE 8,0 MM - MONTAGEM. AF_06/2022	KG	98,02
14.31.14	92762	SINAPI	ARMAÇÃO DE PILAR OU VIGA DE ESTRUTURA CONVENCIONAL DE CONCRETO ARMADO UTILIZANDO AÇO CA-50 DE 10,0 MM - MONTAGEM. AF_06/2022	KG	94,48
14.31.15	96545	SINAPI	ARMAÇÃO DE BLOCO, VIGA BALDRAME OU SAPATA UTILIZANDO AÇO CA-50 DE 8 MM - MONTAGEM. AF_06/2017	KG	49,01
14.31.16	96543	SINAPI	ARMAÇÃO DE BLOCO, VIGA BALDRAME E SAPATA UTILIZANDO AÇO CA-60 DE 5 MM - MONTAGEM. AF_06/2017	KG	18,02
15			LOUÇAS, BANCADAS E METAIS		
15.1	86931	SINAPI	VASO SANITÁRIO SIFONADO COM CAIXA ACOPLADA LOUÇA BRANCA, INCLUSO ENGATE FLEXÍVEL EM PLÁSTICO BRANCO, 1/2" X 40CM - FORNECIMENTO E INSTALAÇÃO. AF_01/2020	UN	6
15.2	95472	SINAPI	VASO SANITÁRIO SIFONADO CONVENCIONAL PARA PGD SEM FURO FRONTAL COM LOUÇA BRANCA SEM ASSENTO, INCLUSO CONJUNTO DE LIGAÇÃO PARA BACIA SANITÁRIA AJUSTÁVEL - FORNECIMENTO E INSTALAÇÃO. AF_01/2020	UN	1
15.3	10759	ORSE	Bancada em granito cinza andorinha, e=2cm	m²	29,11
15.4	86936	SINAPI	CUBA DE EMBUTIR DE AÇO INOXIDÁVEL MÉDIA, INCLUSO VÁLVULA TIPO AMERICANA E SIFÃO TIPO GARRAFA EM METAL CROMADO - FORNECIMENTO E INSTALAÇÃO. AF_01/2020	UN	14
<p>Rua João Saraiva nº 166 - Centro - CEP: 77.880-000 - Fone: (63) 3473-1634 - Xambioá - TO. E-mail: cplxambioa2017.2020@gmail.com</p>					

Este documento encontra-se registrado no Conselho Regional de Engenharia e Agronomia do Tocantins, vinculado à Certidão nº 511557/2025, emitida em 21/08/2025

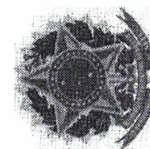

Certidão nº 511557/2025
 21/08/2025, 12:01
 Chave de Impressão: c6zza
 O documento neste ato registrado foi emitido em 18/08/2025 e contém 28 folhas



<p>  ESTADO DO TOCANTINS PREFEITURA MUNICIPAL DE XAMBIOÁ SECRETARIA MUNICIPAL DA EDUCAÇÃO Rua João Saraiva, nº 166 Centro – CEP: 77880-000. Fone: (63) 3473-1634 – E-mail: semedxma@hotmail.com XAMBIOÁ – TOCANTINS </p>					
15.5	86927	SINAPI	CUBA DE EMBUTIR OVAL EM LOUÇA BRANCA, 35 X 50CM OU EQUIVALENTE, INCLUSO VÁLVULA EM METAL CROMADO E SIFÃO FLEXÍVEL EM PVC – FORNECIMENTO E INSTALAÇÃO. AF_01/2020	UN	18
15.6	86915	SINAPI	TORNEIRA CROMADA DE MESA, 1/2" OU 3/4", PARA LAVATÓRIO, PADRÃO MÉDIO – FORNECIMENTO E INSTALAÇÃO. AF_01/2020	UN	28
15.7	92029	SINAPI	INTERRUPTOR PARALELO (1 MÓDULO) COM 1 TOMADA DE EMBUTIR 2P+T 10 A, INCLUINDO SUPORTE E PLACA – FORNECIMENTO E INSTALAÇÃO. AF_12/2015	UN	4
15.8	86911	SINAPI	TORNEIRA CROMADA LONGA, DE PAREDE, 1/2" OU 3/4", PARA PIA DE COZINHA, PADRÃO POPULAR – FORNECIMENTO E INSTALAÇÃO. AF_01/2020	UN	14
15.9	86914	SINAPI	TORNEIRA CROMADA 1/2" OU 3/4" PARA TANQUE, PADRÃO MÉDIO – FORNECIMENTO E INSTALAÇÃO. AF_01/2020	UN	3
15.10	95544	SINAPI	PAPELEIRA DE PAREDE EM METAL CROMADO SEM TAMPA, INCLUSO FIXAÇÃO. AF_01/2020	UN	24
15.11	86902	SINAPI	LAVATÓRIO LOUÇA BRANCA COM COLUNA, 44 X 35,5 CM, PADRÃO POPULAR – FORNECIMENTO E INSTALAÇÃO. AF_01/2020	UN	10
15.12	95545	SINAPI	SABONETEIRA DE PAREDE EM METAL CROMADO, INCLUSO FIXAÇÃO. AF_01/2020	UN	13
15.13	100868	SINAPI	BARRA DE APOIO RETA, EM AÇO INOX POLIDO, COMPRIMENTO 80 CM, FIXADA NA PAREDE – FORNECIMENTO E INSTALAÇÃO. AF_01/2020	UN	2
15.14	100867	SINAPI	BARRA DE APOIO RETA, EM AÇO INOX POLIDO, COMPRIMENTO 70 CM, FIXADA NA PAREDE – FORNECIMENTO E INSTALAÇÃO. AF_01/2020	UN	4
15.15	100869	SINAPI	BARRA DE APOIO RETA, EM AÇO INOX POLIDO, COMPRIMENTO 90 CM, FIXADA NA PAREDE – FORNECIMENTO E INSTALAÇÃO. AF_01/2020	UN	1
15.16	86920	SINAPI	TANQUE DE LOUÇA BRANCA COM COLUNA, 30L OU EQUIVALENTE, INCLUSO SIFÃO FLEXÍVEL EM PVC, VÁLVULA PLÁSTICA E TORNEIRA DE METAL CROMADO PADRÃO POPULAR – FORNECIMENTO E INSTALAÇÃO. AF_01/2020	UN	3
15.17	12425	ORSE	Porta toalha barra, cromado, linha clean, ref. 2040 C.050.CLN, com 50 cm, da Deca ou similar	un	17
15.18	8210	ORSE	Ducha manual, linha trio, ref. 4696C da DECA ou similar	un	5
15.19	7355	ORSE	Assento para banho articulável, ref. 2355 EBR, linha conforto, DECA ou similar	un	1
15.20	ADM_1248	Próprio	BANHEIRA PARA BERÇÁRIO	UN	4
15.21	100860	SINAPI	CHUVEIRO ELÉTRICO COMUM CORPO PLÁSTICO, TIPO DUCHA – FORNECIMENTO E INSTALAÇÃO. AF_01/2020	UN	13
15.22	100848	SINAPI	VASO SANITÁRIO INFANTIL LOUÇA BRANCA – FORNECIMENTO E INSTALAÇÃO. AF_01/2020	UN	17
15.23	100851	SINAPI	ASSENTO SANITÁRIO INFANTIL – FORNECIMENTO E INSTALAÇÃO. AF_01/2020	UN	17
15.24	100849	SINAPI	ASSENTO SANITÁRIO CONVENCIONAL – FORNECIMENTO E INSTALAÇÃO. AF_01/2020	UN	7
15.25	7589	ORSE	Caixa de descarga de embutir com acabamento inox (Montana, linha Montreal ou similar)	un	16
16			INSTALAÇÕES ELÉTRICAS		
16.1			ELETRODUTOS E ACESSÓRIOS		

Rua João Saraiva nº 166 - Centro - CEP: 77.880-000 - Fone: (63) 3473-1634 - Xambioá - TO. E-mail: cplxambioa2017.2020@gmail.com

Este documento encontra-se registrado no Conselho Regional de Engenharia e Agronomia do Tocantins, vinculado à Certidão nº 511557/2025, emitida em 21/08/2025

Certidão nº 511557/2025
21/08/2025, 12:01
Chave de impressão: c6c2a

O documento neste ato registrado foi emitido em 18/08/2025 e contém 28 folhas

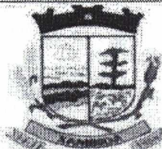

<div>  <div> ESTADO DO TOCANTINS PREFEITURA MUNICIPAL DE XAMBIOÁ SECRETARIA MUNICIPAL DA EDUCAÇÃO Rua João Saraiva, nº 166 Centro – CEP: 77880-000. Fone: (63) 3473-1634 – E-mail: semedxma@hotmail.com XAMBIOÁ – TOCANTINS </div>  </div>					
16.1.1	91834	SINAPI	ELETRODUTO FLEXÍVEL CORRUGADO, PVC, DN 25 MM (3/4"), PARA CIRCUITOS TERMINAIS, INSTALADO EM FORRO – FORNECIMENTO E INSTALAÇÃO. AF_12/2015	M	1914,16
16.1.2	91836	SINAPI	ELETRODUTO FLEXÍVEL CORRUGADO, PVC, DN 32 MM (1"), PARA CIRCUITOS TERMINAIS, INSTALADO EM FORRO – FORNECIMENTO E INSTALAÇÃO. AF_12/2015	M	65,02
16.1.3	91871	SINAPI	ELETRODUTO RÍGIDO ROSCÁVEL, PVC, DN 25 MM (3/4"), PARA CIRCUITOS TERMINAIS, INSTALADO EM PAREDE – FORNECIMENTO E INSTALAÇÃO. AF_12/2015	M	2,66
16.1.4	12157	ORSE	Tubo de pead. PE-80, ramal padrão, diam = 25mm (3/4")	m	0,62
16.1.5	91860	SINAPI	ELETRODUTO FLEXÍVEL CORRUGADO, PEAD, DN 40 MM (1 1/4"), PARA CIRCUITOS TERMINAIS, INSTALADO EM PAREDE – FORNECIMENTO E INSTALAÇÃO. AF_12/2015	M	49,4
16.1.6	97667	SINAPI	ELETRODUTO FLEXÍVEL CORRUGADO, PEAD, DN 50 (1 1/2"), PARA REDE ENTERRADA DE DISTRIBUIÇÃO DE ENERGIA ELÉTRICA – FORNECIMENTO E INSTALAÇÃO. AF_12/2021	M	59,61
16.1.7	97668	SINAPI	ELETRODUTO FLEXÍVEL CORRUGADO, PEAD, DN 63 (2"), PARA REDE ENTERRADA DE DISTRIBUIÇÃO DE ENERGIA ELÉTRICA – FORNECIMENTO E INSTALAÇÃO. AF_12/2021	M	94,98
16.1.8	97669	SINAPI	ELETRODUTO FLEXÍVEL CORRUGADO, PEAD, DN 90 (3"), PARA REDE ENTERRADA DE DISTRIBUIÇÃO DE ENERGIA ELÉTRICA – FORNECIMENTO E INSTALAÇÃO. AF_12/2021	M	145,76
16.1.9	777	ORSE	Caixa octogonal 4" x 4", em pvc, p/ ponto de luz embuido	un	148
16.1.10	91939	SINAPI	CAIXA RETANGULAR 4" X 2" ALTA (2,00 M DO PISO), PVC, INSTALADA EM PAREDE – FORNECIMENTO E INSTALAÇÃO. AF_12/2015	UN	13
16.2			CONDUTORES		
16.2.1	91925	SINAPI	CABO DE COBRE FLEXÍVEL ISOLADO, 1,5 MM², ANTI-CHAMA 0,6/1,0 KV, PARA CIRCUITOS TERMINAIS – FORNECIMENTO E INSTALAÇÃO. AF_12/2015	M	2669,5
16.2.2	91927	SINAPI	CABO DE COBRE FLEXÍVEL ISOLADO, 2,5 MM², ANTI-CHAMA 0,6/1,0 KV, PARA CIRCUITOS TERMINAIS – FORNECIMENTO E INSTALAÇÃO. AF_12/2015	M	2379
16.2.3	91929	SINAPI	CABO DE COBRE FLEXÍVEL ISOLADO, 4 MM², ANTI-CHAMA 0,6/1,0 KV, PARA CIRCUITOS TERMINAIS – FORNECIMENTO E INSTALAÇÃO. AF_12/2015	M	1179,9
16.2.4	91931	SINAPI	CABO DE COBRE FLEXÍVEL ISOLADO, 6 MM², ANTI-CHAMA 0,6/1,0 KV, PARA CIRCUITOS TERMINAIS – FORNECIMENTO E INSTALAÇÃO. AF_12/2015	M	608,4
16.2.5	92980	SINAPI	CABO DE COBRE FLEXÍVEL ISOLADO, 10 MM², ANTI-CHAMA 0,6/1,0 KV, PARA DISTRIBUIÇÃO – FORNECIMENTO E INSTALAÇÃO. AF_12/2015	M	247
16.2.6	91935	SINAPI	CABO DE COBRE FLEXÍVEL ISOLADO, 16 MM², ANTI-CHAMA 0,6/1,0 KV, PARA CIRCUITOS TERMINAIS – FORNECIMENTO E INSTALAÇÃO. AF_12/2015	M	236,4
16.2.7	92984	SINAPI	CABO DE COBRE FLEXÍVEL ISOLADO, 25 MM², ANTI-CHAMA 0,6/1,0 KV, PARA REDE ENTERRADA DE DISTRIBUIÇÃO DE ENERGIA ELÉTRICA – FORNECIMENTO E INSTALAÇÃO. AF_12/2021	M	416,5
16.2.8	92986	SINAPI	CABO DE COBRE FLEXÍVEL ISOLADO, 35 MM², ANTI-CHAMA 0,6/1,0 KV, PARA REDE ENTERRADA DE DISTRIBUIÇÃO DE ENERGIA ELÉTRICA – FORNECIMENTO E INSTALAÇÃO. AF_12/2021	M	143,7
16.3			QUADRO DE DISTRIBUIÇÃO E ACESSÓRIOS		

Rua João Saraiva nº 166 - Centro - CEP: 77.880-000 - Fone: (63) 3473-1634 - Xambioá - TO. E-mail: cplxambioa2017.2020@gmail.com

Este documento encontra-se registrado no Conselho Regional de Engenharia e Agronomia do Tocantins, vinculado à Certidão nº 511557/2025, emitida em 21/08/2025

Certidão nº 511557/2025
21/08/2025, 12:01
Chave de Impressão: c8c2a

O documento neste ato registrado foi emitido em 18/08/2025 e contém 28 folhas



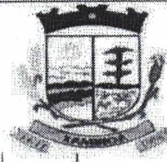

<div>  <div> <p>ESTADO DO TOCANTINS PREFEITURA MUNICIPAL DE XAMBIOÁ SECRETARIA MUNICIPAL DA EDUCAÇÃO Rua João Saraiva, nº 166 Centro – CEP: 77880-000. Fone: (63) 3473-1634 – E-mail: gemedxma@hotmail.com XAMBIOÁ – TOCANTINS</p> </div>  </div>					
16.3.1	12222	ORSE	Quadro de distribuição de embutir, em chapa de aço, para até 08 disjuntores, com barramento, padrão DIN, exclusive disjuntores.	un	1
16.3.2	12224	ORSE	Quadro de distribuição de embutir, em chapa de aço, para até 16 disjuntores, com barramento, padrão DIN, exclusive disjuntores.	un	1
16.3.3	12226	ORSE	Quadro de distribuição de embutir, em chapa de aço, para até 24 disjuntores, com barramento, padrão DIN, exclusive disjuntores - Rev 01 03/2022	un	3
16.3.4	12228	ORSE	Quadro de distribuição de embutir, em chapa de aço, para até 36 disjuntores, com barramento, padrão DIN, exclusive disjuntores.	un	1
16.3.5	101946	SINAPI	QUADRO DE MEDIÇÃO GERAL DE ENERGIA PARA 1 MEDIDOR DE SOBREPOR - FORNECIMENTO E INSTALAÇÃO. AF_10/2020	UN	1
16.4			DISPOSITIVOS DE PROTEÇÃO		
16.4.1	93653	SINAPI	DISJUNTOR MONOPOLAR TIPO DIN, CORRENTE NOMINAL DE 10A - FORNECIMENTO E INSTALAÇÃO. AF_10/2020	UN	8
16.4.2	93654	SINAPI	DISJUNTOR MONOPOLAR TIPO DIN, CORRENTE NOMINAL DE 16A - FORNECIMENTO E INSTALAÇÃO. AF_10/2020	UN	4
16.4.3	93655	SINAPI	DISJUNTOR MONOPOLAR TIPO DIN, CORRENTE NOMINAL DE 20A - FORNECIMENTO E INSTALAÇÃO. AF_10/2020	UN	9
16.4.4	93657	SINAPI	DISJUNTOR MONOPOLAR TIPO DIN, CORRENTE NOMINAL DE 32A - FORNECIMENTO E INSTALAÇÃO. AF_10/2020	UN	17
16.4.5	9041	ORSE	Dispositivo de proteção contra surto de tensão DPS 60kA - 275v.	un	19
16.4.6	93656	SINAPI	DISJUNTOR MONOPOLAR TIPO DIN, CORRENTE NOMINAL DE 25A - FORNECIMENTO E INSTALAÇÃO. AF_10/2020	UN	14
16.4.7	93672	SINAPI	DISJUNTOR TRIPOLAR TIPO DIN, CORRENTE NOMINAL DE 40A - FORNECIMENTO E INSTALAÇÃO. AF_10/2020	UN	1
16.4.8	9004	ORSE	Disjuntor termomagnético tripolar 80 A, padrão DIN (Europeu - linha branca), curva C, 5KA	un	1
16.4.9	453	ORSE	Disjuntor termomagnético tripolar 100 A, padrão DIN (Europeu - linha branca), 65KA	un	2
16.4.10	101895	SINAPI	DISJUNTOR TERMOMAGNÉTICO TRIPOLAR, CORRENTE NOMINAL DE 125A - FORNECIMENTO E INSTALAÇÃO. AF_10/2020	UN	1
16.4.11	3620	ORSE	Disjuntor tetrapolar DR 40 A, tipo AC, corrente nominal residual 30mA, ref.: Siemens SSM1 ou similar un	un	1
16.4.12	13149	ORSE	Dispositivo DR tetrapolar 100 A, tipo AC, 30mA	un	3
16.4.13	9969	ORSE	Disjuntor tetrapolar DR 125 A, tipo AC, corrente nominal residual 30mA, ref.: Siemens SSM3-3450 ou similar	un	1
16.4.14	00039476	SINAPI	DISPOSITIVO DPS CLASSE II, 1 POLO, TENSÃO MÁXIMA DE 385 V, CORRENTE MÁXIMA DE 90+ KA (TIPO AC)	UN	1
16.5			LUMINÁRIAS E ACESSÓRIOS		
<p>Rua João Saraiva nº 166 - Centro - CEP: 77.880-000 - Fone: (63) 3473-1634 - Xambioá - TO. E-mail: cplxambioa2017.2020@gmail.com</p>					

Este documento encontra-se registrado no Conselho Regional de Engenharia e Agronomia do Tocantins, vinculado a Certidão nº 511557/2025, emitida em 21/08/2025

Certidão nº 511557/2025
21/08/2025, 12:01
Chave de Impressão: c6c2a
O documento neste ato registrado foi emitido em 18/08/2025 e contém 28 folhas





<div>  <div> ESTADO DO TOCANTINS PREFEITURA MUNICIPAL DE XAMBIOÁ SECRETARIA MUNICIPAL DA EDUCAÇÃO Rua João Saraiva, nº 166 Centro – CEP: 77880-000. Fone: (63) 3473-1634 – E-mail: semedxma@hotmail.com XAMBIOÁ – TOCANTINS </div>  </div>					
16.5.1	103782	SINAPI	LUMINÁRIA TIPO PLAFON CIRCULAR, DE SOBREPOR, COM LED DE 12/13 W - FORNECIMENTO E INSTALAÇÃO. AF_03/2022	UN	32
16.5.2	12021	ORSE	Luminária de embutir aberta para lâmpada fluorescente ou tubo led 2 x 16/20 w (tecnolox ref.ile-6157/232 ou similar), completa, com lâmpada tubo led	un	1
16.5.3	13176	ORSE	Luminária sobrepor quadrada Led 24W*, 6500K G- Light ou similar.	un	31
16.5.4	10352	ORSE	Luminária tipo spot de embutir com lâmpada led 15w.	un	64
16.5.5	97608	SINAPI	LUMINÁRIA ARANDELA TIPO TARTARUGA, COM GRADE, DE SOBREPOR, COM 1 LÂMPADA FLUORESCENTE DE 15 W, SEM REATOR - FORNECIMENTO E INSTALAÇÃO. AF_02/2020	UN	28
16.5.6	8012	ORSE	Luminária externa tipo arandela, ref.CWA-377, Tecnolux ou similar, p/fixação em parede, c/globo leitoso, inclusive lâmpada fluorescente compacta 26w	un	2
16.6			INTERRUPTORES E TOMADAS		
16.6.1	91953	SINAPI	INTERRUPTOR SIMPLES (1 MÓDULO), 10A/250V, INCLUINDO SUPORTE E PLACA - FORNECIMENTO E INSTALAÇÃO. AF_12/2015	UN	37
16.6.2	91959	SINAPI	INTERRUPTOR SIMPLES (2 MÓDULOS), 10A/250V, INCLUINDO SUPORTE E PLACA - FORNECIMENTO E INSTALAÇÃO. AF_12/2015	UN	14
16.6.3	92023	SINAPI	INTERRUPTOR SIMPLES (1 MÓDULO) COM 1 TOMADA DE EMBUTIR 2P+T 10 A, INCLUINDO SUPORTE E PLACA - FORNECIMENTO E INSTALAÇÃO. AF_12/2015	UN	25
16.6.4	92000	SINAPI	TOMADA BAIXA DE EMBUTIR (1 MÓDULO), 2P+T 10 A, INCLUINDO SUPORTE E PLACA - FORNECIMENTO E INSTALAÇÃO. AF_12/2015	UN	3
16.6.5	91996	SINAPI	TOMADA MÉDIA DE EMBUTIR (1 MÓDULO), 2P+T 10 A, INCLUINDO SUPORTE E PLACA - FORNECIMENTO E INSTALAÇÃO. AF_12/2015	UN	96
16.6.6	91997	SINAPI	TOMADA MÉDIA DE EMBUTIR (1 MÓDULO), 2P+T 20 A, INCLUINDO SUPORTE E PLACA - FORNECIMENTO E INSTALAÇÃO. AF_12/2015	UN	1
16.6.7	91993	SINAPI	TOMADA ALTA DE EMBUTIR (1 MÓDULO), 2P+T 20 A, INCLUINDO SUPORTE E PLACA - FORNECIMENTO E INSTALAÇÃO. AF_12/2015	UN	17
16.7			CAIXA DE PASSAGEM, QUEBRA E ESCAVAÇÃO		
16.7.1	97886	SINAPI	CAIXA ENTERRADA ELÉTRICA RETANGULAR, EM ALVENARIA COM TJOLOS CERÂMICOS MACIÇOS, FUNDO COM BRITA, DIMENSÕES INTERNAS: 0,3X0,3X0,3 M. AF_12/2020	UN	11
16.7.2	90457	SINAPI	QUEBRA EM ALVENARIA PARA INSTALAÇÃO DE QUADRO DISTRIBUIÇÃO PEQUENO (19X25 CM). AF_05/2015	UN	2
16.7.3	93358	SINAPI	ESCAVAÇÃO MANUAL DE VALA COM PROFUNDIDADE MENOR OU IGUAL A 1,30 M. AF_02/2021	m³	0,297
17			DRENAGEM DE ÁGUAS PLUVIAIS		
17.1	103007	SINAPI	CAIXA COM GRELHA RETANGULAR DE FERRO FUNDIDO, EM ALVENARIA COM TJOLOS CERÂMICOS MACIÇOS, DIMENSÕES INTERNAS: 0,30 X 1,00 X 0,5 M. AF_06/2021	UN	11
Rua João Saraiva nº 166 - Centro - CEP: 77.880-000 - Fone: (63) 3473-1634 - Xambioá - TO. E-mail: cplxambioa2017.2020@gmail.com					

Este documento encontra-se registrado no Conselho Regional de Engenharia e Agronomia do Tocantins, vinculado a Certidão nº 511557/2025, emitida em 21/08/2025



Certidão nº 511557/2025
21/08/2025, 12:01
Chave de Impressão: c6c2a
O documento neste ato registrado foi emitido em 18/08/2025 e contém 28 folhas

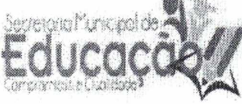

<div>  <div> ESTADO DO TOCANTINS PREFEITURA MUNICIPAL DE XAMBIOÁ SECRETARIA MUNICIPAL DA EDUCAÇÃO Rua João Saraiva, nº 166 Centro – CEP: 77880-000. Fone: (63) 3473-1634 – E-mail: semedxma@hotmail.com XAMBIOÁ – TOCANTINS </div>  </div>					
17.2	89732	SINAPI	JOELHO 45 GRAUS, PVC, SÉRIE NORMAL, ESGOTO PREDIAL, DN 50 MM, JUNTA ELÁSTICA, FORNECIDO E INSTALADO EM RAMAL DE DESCARGA OU RAMAL DE ESGOTO SANITÁRIO. AF_08/2022	UN	14
17.3	89521	SINAPI	JOELHO 45 GRAUS, PVC, SÉRIE R, ÁGUA PLUVIAL, DN 100 MM, JUNTA ELÁSTICA, FORNECIDO E INSTALADO EM RAMAL DE ENCAMINHAMENTO. AF_06/2022	UN	46
17.4	89529	SINAPI	JOELHO 90 GRAUS, PVC, SÉRIE R, ÁGUA PLUVIAL, DN 100 MM, JUNTA ELÁSTICA, FORNECIDO E INSTALADO EM RAMAL DE ENCAMINHAMENTO. AF_06/2022	UN	28
17.5	104167	SINAPI	JOELHO 90 GRAUS, PVC, SÉRIE R, ÁGUA PLUVIAL, DN 150 MM, JUNTA ELÁSTICA, FORNECIDO E INSTALADO EM RAMAL DE ENCAMINHAMENTO. AF_06/2022	UN	2
17.6	89753	SINAPI	LUVA SIMPLES, PVC, SÉRIE NORMAL, ESGOTO PREDIAL, DN 50 MM, JUNTA ELÁSTICA, FORNECIDO E INSTALADO EM RAMAL DE DESCARGA OU RAMAL DE ESGOTO SANITÁRIO. AF_08/2022	UN	28
17.7	89554	SINAPI	LUVA SIMPLES, PVC, SÉRIE R, ÁGUA PLUVIAL, DN 100 MM, JUNTA ELÁSTICA, FORNECIDO E INSTALADO EM RAMAL DE ENCAMINHAMENTO. AF_06/2022	UN	81
17.8	104170	SINAPI	LUVA SIMPLES, PVC, SÉRIE R, ÁGUA PLUVIAL, DN 150 MM, JUNTA ELÁSTICA, FORNECIDO E INSTALADO EM RAMAL DE ENCAMINHAMENTO. AF_06/2022	UN	10
17.9	89509	SINAPI	TUBO PVC, SÉRIE R, ÁGUA PLUVIAL, DN 50 MM, FORNECIDO E INSTALADO EM RAMAL DE ENCAMINHAMENTO. AF_06/2022	M	19,5
17.10	89312	SINAPI	TUBO PVC, SÉRIE R, ÁGUA PLUVIAL, DN 100 MM, FORNECIDO E INSTALADO EM RAMAL DE ENCAMINHAMENTO. AF_06/2022	M	202,33
17.11	104186	SINAPI	TUBO PVC, SÉRIE R, ÁGUA PLUVIAL, DN 150 MM, FORNECIDO E INSTALADO EM RAMAL DE ENCAMINHAMENTO. AF_06/2022	M	153,98
17.12	89546	SINAPI	BUCHA DE REDUÇÃO LONGA, PVC, SÉRIE R, ÁGUA PLUVIAL, DN 50 X 40 MM, JUNTA ELÁSTICA, FORNECIDO E INSTALADO EM RAMAL DE ENCAMINHAMENTO. AF_06/2022	UN	14
17.13	1636	ORSE	Junção simples em pvc rígido c/ anéis, para esgoto primário, diâm. = 100 X 50mm	un	3
17.14	89567	SINAPI	JUNÇÃO SIMPLES, PVC, SÉRIE R, ÁGUA PLUVIAL, DN 100 X 100 MM, JUNTA ELÁSTICA, FORNECIDO E INSTALADO EM RAMAL DE ENCAMINHAMENTO. AF_08/2022	UN	2
17.15	104174	SINAPI	JUNÇÃO SIMPLES, PVC, SÉRIE R, ÁGUA PLUVIAL, DN 150 X 100 MM, JUNTA ELÁSTICA, FORNECIDO E INSTALADO EM RAMAL DE ENCAMINHAMENTO. AF_08/2022	UN	8
17.16	89796	SINAPI	TE, PVC, SÉRIE NORMAL, ESGOTO PREDIAL, DN 100 X 100 MM, JUNTA ELÁSTICA, FORNECIDO E INSTALADO EM RAMAL DE DESCARGA OU RAMAL DE ESGOTO SANITÁRIO. AF_08/2022	UN	2
18					
INSTALAÇÃO DE AR CONDICIONADO					
18.1	89865	SINAPI	TUBO, PVC, SOLDÁVEL, DN 25MM, INSTALADO EM DRENO DE AR-CONDICIONADO - FORNECIMENTO E INSTALAÇÃO. AF_08/2022	M	106,04
18.2	89867	SINAPI	JOELHO 45 GRAUS, PVC, SOLDÁVEL, DN 25MM, INSTALADO EM DRENO DE AR-CONDICIONADO - FORNECIMENTO E INSTALAÇÃO. AF_08/2022	UN	23
Rua João Saraiva nº 166 - Centro - CEP: 77.880-000 - Fone: (63) 3473-1634 - Xambioá - TO. E-mail: cplxambioa2017.2020@gmail.com					

Este documento encontra-se registrado no Conselho Regional de Engenharia e Agronomia do Tocantins, vinculado à Certidão nº 511557/2025, emitida em 21/08/2025



Certidão nº 511557/2025
21/08/2025, 12:01
Chave de Impressão: c6c2a
O documento neste ato registrado foi emitido em 18/08/2025 e contém 28 folhas



<p>  ESTADO DO TOCANTINS PREFEITURA MUNICIPAL DE XAMBIOÁ SECRETARIA MUNICIPAL DA EDUCAÇÃO Rua João Saraiva, nº 166 Centro – CEP: 77880-000. Fone: (63) 3473-1634 – E-mail: semedxma@hotmail.com XAMBIOÁ – TOCANTINS </p>					
18.3	89866	SINAPI	JOELHO 90 GRAUS, PVC, SOLDÁVEL, DN 25MM, INSTALADO EM DRENO DE AR-CONDICIONADO - FORNECIMENTO E INSTALAÇÃO. AF_08/2022	UN	28
18.4	103244	SINAPI	AR CONDICIONADO SPLIT INVERTER, HI-WALL (PAREDE), 9000 BTU/H, CICLO FRIO - FORNECIMENTO E INSTALAÇÃO. AF_11/2021_PE	UN	2
18.5	103250	SINAPI	AR CONDICIONADO SPLIT INVERTER, HI-WALL (PAREDE), 18000 BTU/H, CICLO FRIO - FORNECIMENTO E INSTALAÇÃO. AF_11/2021_PE	UN	1
18.6	103261	SINAPI	AR CONDICIONADO SPLIT INVERTER, PISO TETO, 36000 BTU/H, CICLO FRIO - FORNECIMENTO E INSTALAÇÃO. AF_11/2021_PE	UN	14
18			INSTALAÇÃO DE AR CONDICIONADO		
18.1	89865	SINAPI	TUBO, PVC, SOLDÁVEL, DN 25MM, INSTALADO EM DRENO DE AR-CONDICIONADO - FORNECIMENTO E INSTALAÇÃO. AF_08/2022	M	108,04
18.2	89867	SINAPI	JOELHO 45 GRAUS, PVC, SOLDÁVEL, DN 25MM, INSTALADO EM DRENO DE AR-CONDICIONADO - FORNECIMENTO E INSTALAÇÃO. AF_08/2022	UN	23
18.3	89866	SINAPI	JOELHO 90 GRAUS, PVC, SOLDÁVEL, DN 25MM, INSTALADO EM DRENO DE AR-CONDICIONADO - FORNECIMENTO E INSTALAÇÃO. AF_08/2022	UN	28
18.4	103244	SINAPI	AR CONDICIONADO SPLIT INVERTER, HI-WALL (PAREDE), 9000 BTU/H, CICLO FRIO - FORNECIMENTO E INSTALAÇÃO. AF_11/2021_PE	UN	2
18.5	103250	SINAPI	AR CONDICIONADO SPLIT INVERTER, HI-WALL (PAREDE), 18000 BTU/H, CICLO FRIO - FORNECIMENTO E INSTALAÇÃO. AF_11/2021_PE	UN	1
18.6	103261	SINAPI	AR CONDICIONADO SPLIT INVERTER, PISO TETO, 36000 BTU/H, CICLO FRIO - FORNECIMENTO E INSTALAÇÃO. AF_11/2021_PE	UN	14
19			PAISAGISMO		
19.1	102946	SINAPI	PLANTIO DE GRAMA ESMERALDA OU SÃO CARLOS OU CURITIBANA, EM PLACAS. AF_05/2022	m²	162,53
19.2	98510	SINAPI	PLANTIO DE ÁRVORE ORNAMENTAL COM ALTURA DE MUDA MENOR OU IGUAL A 2,00 M. AF_05/2018	UN	19
19.3	98509	SINAPI	PLANTIO DE ARBUSTO OU CERCA VIVA. AF_05/2018	UN	37
19.4	103304	SINAPI	INSTALAÇÃO DE BANCO METÁLICO COM ENÇOSTO, 1,60 M DE COMPRIMENTO, EM TUBO DE AÇO CARBONO COM PINTURA ELETROSTÁTICA, SOBRE PISO DE CONCRETO EXISTENTE. AF_11/2021	UN	4
19.5	2394	ORSE	Fornecimento e espalhamento de terra vegetal preparada	m³	16,25
19.6	100576	SINAPI	REGULARIZAÇÃO E COMPACTAÇÃO DE SUBLEITO DE SOLO: PREDOMINANTEMENTE ARGILOSO. AF_11/2019	m²	162,53
19.7	101747	SINAPI	PISO EM CONCRETO 20 MPA PREPARO MECÂNICO, ESPESURA 7CM. AF_09/2020	m²	4,48
19.8	ADM_1104	Próprio	APILOAMENTO COM MACO DE 30KG	MP	4,48
20			SERVIÇOS DIVERSOS		
20.1	7323	ORSE	Piso tátil direcional e/ou alerta, em borracha, p/ deficientes visuais, dimensões 25x25cm, aplicado, rejuntado, exclusiva regularização de base	m²	73,94
<p>Rua João Saraiva nº 166 - Centro - CEP: 77.880-000 - Fone: (63) 3473-1634 - Xambioá - TO. E-mail: cplxambioa2017.2020@gmail.com</p>					

Este documento encontra-se registrado no Conselho Regional de Engenharia e Agronomia do Tocantins, vinculado à Certidão nº 511557/2025, emitida em 21/08/2025



Certidão nº 511557/2025
21/08/2025, 12:01
Chave de Impressão: c8c2a

O documento neste ato registrado foi emitido em 18/08/2025 e contém 28 folhas





<p>  ESTADO DO TOCANTINS PREFEITURA MUNICIPAL DE XAMBIOÁ SECRETARIA MUNICIPAL DA EDUCAÇÃO Rua João Saraiva, nº 166 Centro – CEP: 77880-000. Fone: (63) 3473-1634 – E-mail: semedxma@hotmail.com XAMBIOÁ – TOCANTINS </p>					
20.2	12628	ORSE	Mastro triplo em tubo ferro galvanizado, alt (m) = 6m (3,80m x 2' + 2,20m x 1 1/2'), inclusive base de concreto ciclópico – Rev. 01	un	1
20.3	99839	SINAPI	GUARDA-CORPO DE AÇO GALVANIZADO DE 1,10M DE ALTURA, MONTANTES TUBULARES DE 1 1/2" ESPACADOS DE 1,20M, TRAVESSA SUPERIOR DE 2", GRADIL FORMADO POR BARRAS CHATAS EM FERRO DE 32X4,8MM, FIXADO COM CHUMBADOR MECÂNICO. AF_04/2019_PS	M	126,05
20.4	99857	SINAPI	CORRIMÃO SIMPLES, DIÂMETRO EXTERNO - 1 1/2", EM ALUMÍNIO. AF_04/2019_PS	M	1,2
20.5	102253	SINAPI	DIVISÓRIA SANITÁRIA, TIPO CABINE, EM GRANITO CINZA POLIDO, ESP = 3CM, ASSENTADO COM ARGAMASSA COLANTE AC III-E, EXCLUSIVE FERRAGENS. AF_01/2021	m²	35,5
20.6	ADM_1249	Próprio	P playground de Madeira Plástica 04 Torres = Parque infantil colorido com estrutura principal (colunas) de Madeira Plástica medindo 110mmx110mm e parede de 20mm Revestida com acabamento de Polipropileno e Polietileno pigmentado cor laranja	UN	1
20.7	ADM_1250	Próprio	Calha D'água metálica capaci, 20.000LTS coluna e tampa cheia	UN	1
20.8			BASE PARA CAIXA D'ÁGUA		
20.8.1	89470	SINAPI	ALVENARIA DE BLOCOS DE CONCRETO ESTRUTURAL 14X19X39 CM (ESPESSURA 14 CM), FBK = 4,5 MPA, UTILIZANDO COLHER DE PEDREIRO. AF_10/2022	m²	1,37
20.8.2	103916	SINAPI	EXECUÇÃO DE PISO INDUSTRIAL DE CONCRETO ARMADO, FCK = 20 MPA, ESPESSURA DE 22,0 CM. AF_04/2022	m²	3,24
20.9			PERGOLADOS		
20.9.1	103314	SINAPI	INSTALAÇÃO DE PERGOLADO DE MADEIRA, EM MAÇARANDUBA, ANGELIM OU EQUIVALENTE DA REGIÃO, FIXADO COM CONCRETO SOBRE PISO DE CONCRETO EXISTENTE. AF_11/2021	m²	194,28
20.10			BANCO FIXO DE CONCRETO		
20.10.1	103357	SINAPI	ALVENARIA DE VEDAÇÃO DE BLOCOS CERÂMICOS FURADOS NA HORIZONTAL DE 9X19X29 CM (ESPESSURA 9 CM) E ARGAMASSA DE ASSENTAMENTO COM PREPARO MANUAL. AF_12/2021	m²	4,96
20.10.2	67894	SINAPI	CHAPISCO APLICADO EM ALVENARIA (SEM PRESENÇA DE VÃOS) E ESTRUTURAS DE CONCRETO DE FACHADA, COM COLHER DE PEDREIRO, ARGAMASSA TRAÇO 1:3 COM PREPARO EM BETONEIRA 400L. AF_10/2022	m²	9,92
20.10.3	1908	ORSE	Reboco ou emboco externo, de parede, com argamassa traço 1:5 - 1:2,8 (cimento / cal / areia), espessura 2,0 cm	m²	9,92
20.10.4	94965	SINAPI	CONCRETO FCK = 25MPA, TRAÇO 1:2,3:2,7 (EM MASSA SECA DE CIMENTO/ AREIA MÉDIA/ BRITA I) - PREPARO MECÂNICO COM BETONEIRA 400 L. AF_05/2021	m³	0,645
20.10.5	92456	SINAPI	MONTAGEM E DESMONTAGEM DE FÓRMA DE VIGA, ESCORAMENTO METÁLICO, PÉ-DIREITO SIMPLES, EM CHAPA DE MADEIRA RESINADA, 4 UTILIZAÇÕES. AF_09/2020	m²	7,14
20.10.6	102491	SINAPI	PINTURA DE PISO COM TINTA ACRÍLICA, APLICAÇÃO MANUAL, 2 DEMÃOS, INCLUSIVE FUNDO PREPARADOR. AF_05/2021	m²	18,85
20.10.7	88489	SINAPI	APLICAÇÃO MANUAL DE PINTURA COM TINTA LÁTEX ACRÍLICA EM PAREDES, DUAS DEMÃOS. AF_06/2014	m²	9,92
<p>Rua João Saraiva nº 166 - Centro - CEP: 77.880-000 - Fone: (63) 3473-1634 - Xambioá - TO. E-mail: cplxambioa2017.2020@gmail.com</p>					

Este documento encontra-se registrado no Conselho Regional de Engenharia e Agronomia do Tocantins, vinculado à Certidão nº 511557/2025, emitida em 21/08/2025



Certidão nº 511557/2025
 21/08/2025, 12:01
 Chave de Impressão: c6c2a
 O documento neste ato registrado foi emitido em 18/08/2025 e contém 28 folhas



<div>  <div> ESTADO DO TOCANTINS PREFEITURA MUNICIPAL DE XAMBIOÁ SECRETARIA MUNICIPAL DA EDUCAÇÃO Rua João Saraiva, nº 166 Centro – CEP: 77880-000. Fone: (63) 3473-1634 – E-mail: semedxma@hotmail.com XAMBIOÁ – TOCANTINS </div>  </div>					
20.10.8	88485	SINAPI	APLICAÇÃO DE FUNDO SELADOR ACRÍLICO EM PAREDES, UMA DEMÃO. AF_06/2014	m²	9,92
21			PISCINA		
21.1	103324	SINAPI	ALVENARIA DE VEDAÇÃO DE BLOCOS CERÂMICOS FURADOS NA VERTICAL DE 14X19X39 CM (ESPESSURA 14 CM) E ARGAMASSA DE ASSENTAMENTO COM PREPARO EM BETONEIRA. AF_12/2021	m²	19,84
21.2	3330	ORSE	Chapisco em parede com argamassa traço 1:1:3 (cimento / areia) - Revisado 08/2015	m²	19,84
21.3	87813	SINAPI	EMBOÇO OU MASSA ÚNICA EM ARGAMASSA TRAÇO 1:2:8. PREPARO MECÂNICO COM BETONEIRA 400 L. APLICADA MANUALMENTE EM SUPERFÍCIES EXTERNAS DA SACADA, ESPESSURA DE 35 MM, SEM USO DE TELA METÁLICA DE REFORÇO CONTRA FISSURAÇÃO. AF_08/2022	m²	19,84
21.4	88787	SINAPI	REVESTIMENTO CERÂMICO PARA PAREDES EXTERNAS EM PASTILHAS DE PORCELANA 2,5 X 2,5 CM (PLACAS DE 30 X 30 CM), ALINHADAS A PRUMO, APLICADO EM PANOS SEM VÃOS. AF_10/2014	m²	56,42
21.5	103979	SINAPI	TUBO, PVC, SOLDÁVEL, DN 50MM, INSTALADO EM RAMAL DE DISTRIBUIÇÃO DE ÁGUA - FORNECIMENTO E INSTALAÇÃO. AF_06/2022	M	69,34
21.6	10542	ORSE	Capo pvc soldavel, d= 50mm, linha Iriga-LF, Tigre ou similar	un	2
21.7	103987	SINAPI	CURVA 45 GRAUS, PVC, SOLDÁVEL, DN 50MM, INSTALADO EM RAMAL DE DISTRIBUIÇÃO DE ÁGUA - FORNECIMENTO E INSTALAÇÃO. AF_06/2022	UN	2
21.8	103986	SINAPI	CURVA 90 GRAUS, PVC, SOLDÁVEL, DN 50MM, INSTALADO EM RAMAL DE DISTRIBUIÇÃO DE ÁGUA - FORNECIMENTO E INSTALAÇÃO. AF_06/2022	UN	14
21.9	103986	SINAPI	LUVA DE CORRER, PVC, SOLDÁVEL, DN 50MM, INSTALADO EM RAMAL DE DISTRIBUIÇÃO DE ÁGUA - FORNECIMENTO E INSTALAÇÃO. AF_06/2022	UN	3
21.10	104004	SINAPI	TE, PVC, SOLDÁVEL, DN 50MM, INSTALADO EM RAMAL DE DISTRIBUIÇÃO DE ÁGUA - FORNECIMENTO E INSTALAÇÃO. AF_06/2022	UN	9
21.11	87302	SINAPI	ARGAMASSA TRAÇO 1:4 (EM VOLUME DE CIMENTO E AREIA MÉDIA ÚMIDA) PARA CONTRAPISO, PREPARO MECÂNICO COM BETONEIRA 600 L. AF_08/2019	m²	4,39
21.12	94492	SINAPI	REGISTRO DE ESFERA, PVC, SOLDÁVEL, COM VOLANTE, DN 50 MM - FORNECIMENTO E INSTALAÇÃO. AF_08/2021	UN	5
21.13	ADM_1116	Próprio	Skimmer Boca Largo Abc Para Piscinas	UN	1
21.14	ADM_1117	Próprio	Dispositivo Aspiração Pratic 50 mm	UN	2
21.15	ADM_1120	Próprio	DISPOSITIVO DE RETORNO	UN	4
21.16	ADM_1119	Próprio	Dispositivo Para Piscina Dreno De Fundo Grande Anã - Turbilhão Abc - Brustac	UN	2
21.17	ADM_1121	Próprio	Filtro para Piscina DFR 12-4 com Bomba 1/3 CV Monofásica DANCOR	UN	1
21.18	2216	ORSE	Revestimento de piso com pedra são domingos, aplicada com argamassa industrializada ac-ii, exclusiva regularização de base	m²	69,09
22			RAMPAS, ESCADAS, MURETAS E ALAMBRADO DA ENTRADA		

Rua João Saraiva nº 166 - Centro - CEP: 77.880-000 - Fone: (63) 3473-1634 - Xambioá - TO. E-mail: cpixambioa2017.2020@gmail.com

Este documento encontra-se registrado no Conselho Regional de Engenharia e Agronomia do Tocantins, vinculado à Certidão nº 511557/2025, emitida em 21/08/2025



Certidão nº 511557/2025
21/08/2025, 12:01
Chave de Impressão: c6c2a

O documento neste ato registrado foi emitido em 18/08/2025 e contém 28 folhas



Secretaria Municipal de Educação
Comunicação e Interação

ESTADO DO TOCANTINS
PREFEITURA MUNICIPAL DE XAMBIOÁ
SECRETARIA MUNICIPAL DA EDUCAÇÃO
Rua João Saraiva, nº 166 Centro – CEP: 77880-000.
Fone: (63) 3473-1634 – E-mail: semedxma@hotmail.com
XAMBIOÁ – TOCANTINS

22.1 **PAREDES E PAINÉIS**

22.1.1	103357	SINAPI	ALVENARIA DE VEDAÇÃO DE BLOCOS CERÂMICOS FURADOS NA HORIZONTAL DE 9X19X29 CM. (ESPESSURA 9 CM) E ARGAMASSA DE ASSENTAMENTO COM PREPARO MANUAL. AF_12/2021	m²	91,81
22.1.2	101166	SINAPI	ALVENARIA DE EMBASAMENTO COM BLOCO ESTRUTURAL DE CERÂMICA, DE 14X19X29CM E ARGAMASSA DE ASSENTAMENTO COM PREPARO EM BETONEIRA. AF_05/2020	m²	2,48
22.1.3	102063	SINAPI	ALAMBRADO PARA QUADRA POLIESPORTIVA, ESTRUTURADO POR TUBOS DE AÇO GALVANIZADO, (MONTANTES COM DIÂMETRO 2", TRAVESSAS E ESCORAS COM DIÂMETRO 1 1/2"), COM TELA DE ARAME GALVANIZADO, FIO 12 BWG E MALHA QUADRADA 5X5CM (EXCETO MURETA). AF_03/2021	m²	19,28
22.2			PAVIMENTAÇÃO		
22.2.1	94991	SINAPI	EXECUÇÃO DE PASSEIO (CALÇADA) OU PISO DE CONCRETO COM CONCRETO MOLDADO IN LOCO, USINADO, ACABAMENTO CONVENCIONAL, NÃO ARMADO. AF_08/2022	m²	6,97
22.2.2	97084	SINAPI	COMPACTAÇÃO MECÂNICA DE SOLO PARA EXECUÇÃO DE RADIER, PISO DE CONCRETO DO LAJE SOBRE SOLO, COM COMPACTADOR DE SOLOS TIPO PLACA VIBRATÓRIA. AF_09/2021	m²	116,12
22.3			REVESTIMENTOS		
22.3.1	87905	SINAPI	CHAPISCO APLICADO EM ALVENARIA (COM PRESENÇA DE VAÓS) E ESTRUTURAS DE CONCRETO DE FACHADA, COM COLHER DE PEDREIRO. ARGAMASSA TRAÇO 1:3 COM PREPARO EM BETONEIRA 400L. AF_10/2022	m²	90,54
22.3.2	1908	ORSE	Reboco ou emboço externo, de parede, com argamassa traço 1:3 - 1:2:6 (cimento / cal / areia), espessura 2,0 cm	m²	90,54
22.4			PINTURAS		
22.4.1	88489	SINAPI	APLICAÇÃO MANUAL DE PINTURA COM TINTA LÁTEX ACRÍLICA EM PAREDES, DUAS DEMÃOS. AF_06/2014	m²	90,54
22.4.2	88485	SINAPI	APLICAÇÃO DE FUNDO SELADOR ACRÍLICO EM PAREDES, UMA DEMÃO. AF_06/2014	m²	90,54
22.4.3	102491	SINAPI	PINTURA DE PISO COM TINTA ACRÍLICA, APLICAÇÃO MANUAL, 2 DEMÃOS, INCLUSIVE FUNDO PREPARADOR. AF_05/2021	m²	116,12
23			FINALIZAÇÃO DA OBRA		
23.1	2450	ORSE	Limpeza geral	m²	1768,71
23.2	5	ORSE	Placa de inauguração de obra em alumínio 0,50 x 0,70 m	un	1

ADITIVO

Item	Código	Banco	Descrição	Und	Quant
1			MURO (LEVANTE, REVESTIMENTO, ARRIMO, PINTURA)		
1.1			REBOCO E PINTURA MURO FRONTAL E ESQUINA		
1.1.1	87878	SINAPI	CHAPISCO APLICADO EM ALVENARIAS E ESTRUTURAS DE CONCRETO INTERNAS, COM COLHER DE PEDREIRO. ARGAMASSA TRAÇO 1:3 COM PREPARO MANUAL. AF_10/2022	m²	540,99

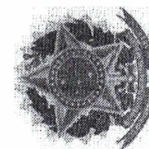

Rua João Saraiva nº 166 - Centro - CEP: 77.880-000 - Fone: (63) 3473-1634 - Xambioá - TO. E-mail: cplxambioa2017.2020@gmail.com

Este documento encontra-se registrado no Conselho Regional de Engenharia e Agronomia do Tocantins, vinculado à Certidão nº 511557/2025, emitida em 21/08/2025



Certidão nº 511557/2025
21/08/2025, 12:01
Chave de Impressão: c6c2a
O documento neste ato registrado foi emitido em 18/08/2025 e contém 28 folhas



			ESTADO DO TOCANTINS PREFEITURA MUNICIPAL DE XAMBIOÁ SECRETARIA MUNICIPAL DA EDUCAÇÃO Rua João Saraiva, nº 166 Centro – CEP: 77880-000. Fone: (63) 3473-1634 – E-mail: semedxma@hotmail.com				
XAMBIOÁ – TOCANTINS							
1.1.2	89173	SINAPI	(COMPOSIÇÃO REPRESENTATIVA) DO SERVIÇO DE EMBOÇO/MASSA ÚNICA, APLICADO MANUALMENTE, TRAÇO 1:2:8, EM BETONEIRA DE 400L, PAREDES INTERNAS, COM EXECUÇÃO DE TALISCAS, EDIFICAÇÃO HABITACIONAL UNIFAMILIAR (CASAS) E EDIFICAÇÃO PÚBLICA PADRÃO. AF_12/2014			m²	540,99
1.1.3	4783	ORSE	Reboco externo, de parede, com argamassa traço 1:4 (cal / areia), espessura 2,5 cm			m²	540,99
1.1.4	88485	SINAPI	APLICAÇÃO DE FUNDO SELADOR ACRÍLICO EM PAREDES, UMA DEMÃO. AF_06/2014			m²	540,99
1.1.5	88489	SINAPI	APLICAÇÃO MANUAL DE PINTURA COM TINTA LÁTEX ACRÍLICA EM PAREDES, DUAS DEMÃOS, AF_06/2014			m²	540,99
1.2			REVESTIMENTO FUNDO BLOCO 03				
1.2.1	87878	SINAPI	CHAPISCO APLICADO EM ALVENARIAS E ESTRUTURAS DE CONCRETO INTERNAS, COM COLHER DE PEDREIRO, ARGAMASSA TRAÇO 1:3 COM PREPARO MANUAL. AF_10/2022			m²	372
1.2.2	89173	SINAPI	(COMPOSIÇÃO REPRESENTATIVA) DO SERVIÇO DE EMBOÇO/MASSA ÚNICA, APLICADO MANUALMENTE, TRAÇO 1:2:8, EM BETONEIRA DE 400L, PAREDES INTERNAS, COM EXECUÇÃO DE TALISCAS, EDIFICAÇÃO HABITACIONAL UNIFAMILIAR (CASAS) E EDIFICAÇÃO PÚBLICA PADRÃO. AF_12/2014			m²	372
1.2.3	4783	ORSE	Reboco externo, de parede, com argamassa traço 1:4 (cal / areia), espessura 2,5 cm			m²	372
1.4			MURO DE ARRIMO				
1.4.1	96543	SINAPI	ARMAÇÃO DE BLOCO UTILIZANDO AÇO CA-60 DE 5 MM - MONTAGEM. AF_01/2024			KG	347
1.4.2	96546	SINAPI	ARMAÇÃO DE BLOCO, VIGA BALDRAME OU SAPATA UTILIZANDO AÇO CA-50 DE 10 MM - MONTAGEM. AF_06/2017			KG	1169
1.4.3	96547	SINAPI	ARMAÇÃO DE BLOCO, VIGA BALDRAME OU SAPATA UTILIZANDO AÇO CA-50 DE 12,5 MM - MONTAGEM. AF_06/2017			KG	245
1.4.4	96544	SINAPI	ARMAÇÃO DE BLOCO, VIGA BALDRAME OU SAPATA UTILIZANDO AÇO CA-50 DE 6,3 MM - MONTAGEM. AF_06/2017			KG	76
1.4.5	96545	SINAPI	ARMAÇÃO DE BLOCO UTILIZANDO AÇO CA-50 DE 8 MM - MONTAGEM. AF_01/2024			KG	234
1.4.6	96538	SINAPI	FABRICAÇÃO, MONTAGEM E DESMONTAGEM DE FÓRMA PARA SAPATA, EM CHAPA DE MADEIRA COMPENSADA RESINADA, E=17 MM, 2 UTILIZAÇÕES. AF_06/2017			m²	31,02
1.4.7	96539	SINAPI	FABRICAÇÃO, MONTAGEM E DESMONTAGEM DE FÓRMA PARA VIGA BALDRAME, EM CHAPA DE MADEIRA COMPENSADA RESINADA, E=17 MM, 2 UTILIZAÇÕES. AF_06/2017			m²	64,26
1.4.8	92447	SINAPI	MONTAGEM E DESMONTAGEM DE FÓRMA DE VIGA, ESCORAMENTO COM PONTELETE DE MADEIRA, PÉ-DIREITO SIMPLES, EM MADEIRA SERRADA, 2 UTILIZAÇÕES. AF_09/2020			m²	30,11
1.4.9	92264	SINAPI	FABRICAÇÃO DE FÓRMA PARA PILARES E ESTRUTURAS SIMILARES, EM CHAPA DE MADEIRA COMPENSADA PLASTIFICADA, E = 18 MM. AF_09/2020			m²	87,12
1.4.10	94965	SINAPI	CONCRETO, FCK = 25MPa, TRAÇO 1:2,3:2,7 (EM MASSA SECA DE CIMENTO/ AREIA MÉDIA/ BRITA 1) - PREPARO MECÂNICO COM BETONEIRA 400 L. AF_05/2021			m³	14,34
1.4.11	103670	SINAPI	LANÇAMENTO COM USO DE BALDES, ADENSAMENTO E ACABAMENTO DE CONCRETO EM ESTRUTURAS. AF_02/2022			m³	14,34
1.4.12	101166	SINAPI	ALVENARIA DE EMBASAMENTO COM BLOCO ESTRUTURAL DE CERÂMICA, DE 14X19X29CM E ARGAMASSA DE ASSENTAMENTO COM PREPARO EM BETONEIRA. AF_05/2020			m³	11,44
1.5			LEVANTE MURO DO FUNDO				
1.5.1	97622	SINAPI	DEMOLIÇÃO DE ALVENARIA DE BLOCO FURADO, DE FORMA MANUAL, SEM REAPROVEITAMENTO. AF_12/2017			m³	6,91
1.5.2	92762	SINAPI	ARMAÇÃO DE PILAR OU VIGA DE ESTRUTURA CONVENCIONAL DE CONCRETO ARMADO UTILIZANDO AÇO CA-50 DE 10,0 MM - MONTAGEM. AF_06/2022			KG	146,6
1.5.3	92759	SINAPI	ARMAÇÃO DE PILAR OU VIGA DE ESTRUTURA CONVENCIONAL DE CONCRETO ARMADO UTILIZANDO AÇO CA-60 DE 5,0 MM - MONTAGEM. AF_06/2022			KG	44,76
1.5.4	92761	SINAPI	ARMAÇÃO DE PILAR OU VIGA DE ESTRUTURA CONVENCIONAL DE CONCRETO ARMADO UTILIZANDO AÇO CA-50 DE 8,0 MM - MONTAGEM. AF_06/2022			KG	69,52
Rua João Saraiva nº 166 - Centro - CEP: 77.880-000 - Fone: (63) 3473-1634 - Xambioá - TO. E-mail: cplxambioa2017.2020@gmail.com							

Este documento encontra-se registrado no Conselho Regional de Engenharia e Agronomia do Tocantins, vinculado à Certidão nº 511557/2025, emitida em 21/08/2025

Certidão nº 511557/2025
21/08/2025, 12:01
Chave de Impressão: c8c2a
O documento neste ato registrado foi emitido em 18/08/2025 e contém 28 folhas



Secretaria Municipal de
Educação
CNPJ nº 06.908.000/0001-00

ESTADO DO TOCANTINS
PREFEITURA MUNICIPAL DE XAMBIOÁ
SECRETARIA MUNICIPAL DA EDUCAÇÃO
Rua João Saraiva, nº 166 Centro – CEP: 77880-000.
Fone: (63) 3473-1634 – E-mail: semedxma@hotmail.com
XAMBIOÁ – TOCANTINS

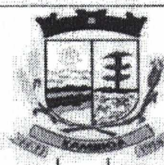

1.5.5	92264	SINAPI	FABRICAÇÃO DE FÓRMA PARA PILARES E ESTRUTURAS SIMILARES, EM CHAPA DE MADEIRA COMPENSADA PLASTIFICADA, E = 18 MM. AF_09/2020	m²	41,56
1.5.6	92447	SINAPI	MONTAGEM E DESMONTAGEM DE FÓRMA DE VIGA, ESCORAMENTO COM PONTELETE DE MADEIRA, PÉ-DIREITO SIMPLES, EM MADEIRA SERRADA, 2 UTILIZAÇÕES. AF_09/2020	m²	13,2
1.5.7	94965	SINAPI	CONCRETO FCK = 25MPa, TRAÇO 1:2,3:2,7 (EM MASSA SECA DE CIMENTO/ AREIA MÉDIA/ BRITA 1) - PREPARO MECÂNICO COM BETONEIRA 400 L. AF_05/2021	m³	2,37
1.5.8	103670	SINAPI	LANÇAMENTO COM USO DE BALDES, ADENSAMENTO E ACABAMENTO DE CONCRETO EM ESTRUTURAS. AF_02/2022	m²	2,37
1.5.9	103328	SINAPI	ALVENARIA DE VEDAÇÃO DE BLOCOS CERÂMICOS FURADOS NA HORIZONTAL DE 9X19X19 CM (ESPESSURA 9 CM) E ARGAMASSA DE ASSENTAMENTO COM PREPARO EM BETONEIRA. AF_12/2021	m²	116,8
1.5.10	87878	SINAPI	CHAPISCO APLICADO EM ALVENARIAS E ESTRUTURAS DE CONCRETO INTERNAS, COM COLHER DE PEDREIRO, ARGAMASSA TRAÇO 1:3 COM PREPARO MANUAL. AF_10/2022	m²	237,6
1.5.11	89173	SINAPI	(COMPOSIÇÃO REPRESENTATIVA) DO SERVIÇO DE EMBOÇO/MASSA ÚNICA, APLICADO MANUALMENTE, TRAÇO 1:2:8, EM BETONEIRA DE 400L, PAREDES INTERNAS, COM EXECUÇÃO DE TALISCAS, EDIFICAÇÃO HABITACIONAL UNIFAMILIAR (CASAS) E EDIFICAÇÃO PÚBLICA PADRÃO. AF_12/2014	m²	237,6
1.5.12	4783	ORSE	Reboço externo, de parede, com argamassa traço 1:4 [cal / areia], espessura 2,5 cm	m²	237,6
1.5.13	88485	SINAPI	APLICAÇÃO DE FUNDO SELADOR ACRÍLICO EM PAREDES, UMA DEMÃO. AF_06/2014	m²	116,8
1.5.14	86489	SINAPI	APLICAÇÃO MANUAL DE PINTURA COM TINTA LÁTEX ACRÍLICA EM PAREDES, DUAS DEMÃOS. AF_06/2014	m²	116,8
2			PAVIMENTAÇÃO		
2.1	87257	SINAPI	REVESTIMENTO CERÂMICO PARA PISO COM PLACAS TIPO ESMALTADA EXTRA DE DIMENSÕES 60X60 CM APLICADA EM AMBIENTES DE ÁREA MAIOR QUE 10 M2. AF_06/2014	m²	224,04
2.2	101749	SINAPI	PISO CIMENTADO, TRAÇO 1:3 (CIMENTO E AREIA), ACABAMENTO LISO, ESPESSURA 4,0 CM, PREPARO MECÂNICO DA ARGAMASSA. AF_09/2020	m²	99
3			COBERTURAS		
3.1			COBERTURA PLAYGROUND		
3.1.1	92580	SINAPI	TRAMA DE AÇO COMPOSTA POR TERÇAS PARA TELHADOS DE ATÉ 2 ÁGUAS PARA TELHA ONDULADA DE FIBROCIMENTO, METÁLICA, PLÁSTICA OU TERMOACÚSTICA, INCLUSO TRANSPORTE VERTICAL. AF_07/2019	m²	83,6
3.1.2	94213	SINAPI	TELHAMENTO COM TELHA DE AÇO/ALUMÍNIO E = 0,5 MM, COM ATÉ 2 ÁGUAS, INCLUSO IÇAMENTO. AF_07/2019	m²	83,6
3.1.3	92610	SINAPI	FABRICAÇÃO E INSTALAÇÃO DE TESOURA INTEIRA EM AÇO, VÃO DE 7 M, PARA TELHA ONDULADA DE FIBROCIMENTO, METÁLICA, PLÁSTICA OU TERMOACÚSTICA, INCLUSO IÇAMENTO. AF_12/2015	UN	3
5			PASSEIOS		
5.1			PASSEIO EXTERNO		
5.1.1	94954	SINAPI	EXECUÇÃO DE PASSEIO (CALÇADA) OU PISO DE CONCRETO COM CONCRETO MOLDADO IN LOCO, FEITO EM OBRA, ACABAMENTO CONVENCIONAL, ESPESSURA 8 CM, ARMADO. AF_08/2022	m²	147,75
5.1.2	93358	SINAPI	ESCAVAÇÃO MANUAL DE VALA COM PROFUNDIDADE MENOR OU IGUAL A 1,30 M. AF_02/2021	m²	59,1
5.1.3	102491	SINAPI	PINTURA DE PISO COM TINTA ACRÍLICA, APLICAÇÃO MANUAL, 2 DEMÃOS, INCLUSO FUNDO PREPARADOR. AF_05/2021	m²	147,75
5.2			CALÇADA INTERNA		
5.2.1	94994	SINAPI	EXECUÇÃO DE PASSEIO (CALÇADA) OU PISO DE CONCRETO COM CONCRETO MOLDADO IN LOCO, FEITO EM OBRA, ACABAMENTO CONVENCIONAL, ESPESSURA 8 CM, ARMADO. AF_08/2022	m²	323,42

Rua João Saraiva nº 166 - Centro - CEP: 77.880-000 - Fone: (63) 3473-1634 - Xambioá - TO. E-mail: cplxambioa2017.2020@gmail.com

Rua João Saraiva nº 166 - Centro - CEP: 77.880-000 - Fone: (63) 3473-1634 - Xambioá - TO. E-mail: cplxambioa2017.2020@gmail.com

Este documento encontra-se registrado no Conselho Regional de Engenharia e Agronomia do Tocantins, vinculado à Certidão nº 511557/2025, emitida em 21/08/2025



Certidão nº 511557/2025
21/08/2025, 12:01
Chave de Impressão: c6cca
O documento neste ato registrado foi emitido em 18/09/2025 e contém 28 folhas



<p>  ESTADO DO TOCANTINS PREFEITURA MUNICIPAL DE XAMBIOÁ SECRETARIA MUNICIPAL DA EDUCAÇÃO Rua João Saraiva, nº 166 Centro – CEP: 77880-000. Fone: (63) 3473-1634 – E-mail: semedxma@hotmail.com XAMBIOÁ – TOCANTINS </p>					
5.2.2	94319	SINAPI	ATERRO MANUAL DE VALAS COM SOLO ARGILLO-ARENOSO E COMPACTAÇÃO MECANIZADA. AF_05/2016	m²	86,73
5.2.3	102491	SINAPI	PINTURA DE PISO COM TINTA ACRÍLICA, APLICAÇÃO MANUAL, 2 DEMÃO, INCLUSO FUNDO PREPARADOR. AF_05/2021	m²	323,42
7			ALAMBRADO FACHADA		
7.1	104801	SINAPI	REMOÇÃO DE ALAMBRADOS PARA QUADRA POLIESPORTIVAS, ESTRUTURADO POR TUBOS DE AÇO GALVANIZADO, COM TELA DE ARAME GALVANIZADO, DE FORMA MANUAL, SEM REAPROVEITAMENTO. AF_09/2023	m²	103,61
7.2	3666	ORSE	Gratil c/ painel eletrosoldado galvanizado revestido em nylon com base chumbada, h = 1,03m, Nylofor 30 ou similar	m²	103,61
9			PINTURA		
9.1	88431	SINAPI	APLICAÇÃO MANUAL DE PINTURA COM TINTA TEXTURIZADA ACRÍLICA EM PAREDES EXTERNAS DE CASAS, DUAS CORES. AF_06/2014	m²	2071,77
10			LOUÇAS E ACESSÓRIOS		
10.1	86904	SINAPI	LAVATÓRIO LOUÇA BRANCA SUSPENSO, 29,5 X 39CM OU EQUIVALENTE, PADRÃO POPULAR - FORNECIMENTO E INSTALAÇÃO. AF_01/2020	UN	2
12			REVESTIMENTO DE PAREDES		
12.1	104611	SINAPI	REVESTIMENTO CERÂMICO PARA PAREDES INTERNAS COM PLACAS TIPO ESMALTADA DE DIMENSÕES 60X60 CM APLICADAS NA ALTURA INTEIRA DAS PAREDES. AF_02/2023_PE	m²	181,6
14			PAISAGISMO		
14.2	103946	SINAPI	PLANTIO DE GRAMA ESMERALDA OU SÃO CARLOS OU CURITIBANA, EM PLACAS. AF_05/2022	m²	800
14.3	2394	ORSE	Fornecimento e espalhamento de terra vegetal preparada	m³	80
16			COBERTURA DE PERGOLADOS		
16.1	92580	SINAPI	TRAMA DE AÇO COMPOSTA POR TERÇAS PARA TELHADOS DE ATÉ 2 ÁGUAS PARA TELHA ONDULADA DE FIBROCIMENTO, METÁLICA, PLÁSTICA OU TERMOACÚSTICA, INCLUSO TRANSPORTE VERTICAL. AF_07/2019	m²	194,29
16.2	3835	ORSE	Fornecimento e montagem de telha em fibra de vidro para coberturas, vãos até 6,00m	m²	194,29
16.3	4378	ORSE	Condutor de águas pluviais em chapa de aço galvanizado nº 22, e=0,7mm - diam. 100mm	m	49
16.4	94228	SINAPI	CALHA EM CHAPA DE AÇO GALVANIZADO NÚMERO 24, DESENVOLVIMENTO DE 50 CM, INCLUSO TRANSPORTE VERTICAL. AF_07/2019	M	94,5
16.5	94231	SINAPI	RUFO EM CHAPA DE AÇO GALVANIZADO NÚMERO 24, CORTE DE 25 CM, INCLUSO TRANSPORTE VERTICAL. AF_07/2019	M	119
17			GUARDA CORPO		
17.1	99839	SINAPI	GUARDA-CORPO DE AÇO GALVANIZADO DE 1,10M DE ALTURA, MONTANTES TUBULARES DE 1 1/2" ESPAÇADOS DE 1,20M, TRAVESSA SUPERIOR DE 2", GRATIL FORMADO POR BARRAS CHATAS EM FERRO DE 32X4,8MM, FIXADO COM CHUMBADOR MECÂNICO. AF_04/2019_PS	M	7
18			SISTEMA DE PROTEÇÃO CONTRA DESCARGAS ATMOSFÉRICAS		
18.1	9901	ORSE	Fornecimento de molde de solda exotérmica tipo "T" para cabo 35 mm²	un	14
18.2	104752	SINAPI	CONECTOR SPLIT-BOLT, PARA SPDA, PARA CABOS ATÉ 35 MM² - FORNECIMENTO E INSTALAÇÃO. AF_08/2023	UN	14
18.3	11132	ORSE	Presilha de latão, L=20mm, para fixação de cabos de cobre, furo d=5mm, para cabos 35mm² a 50mm², ref:TEL-744 ou similar (SPDA)	un	211
18.4	72253	SINAPI	CABO DE COBRE NU 35MM² - FORNECIMENTO E INSTALAÇÃO	M	630
18.5	72253	SINAPI	CABO DE COBRE NU 35MM² - FORNECIMENTO E INSTALAÇÃO	M	90,47
18.6	96995	SINAPI	HASTE DE ATERRAMENTO 5/8" PARA SPDA - FORNECIMENTO E INSTALAÇÃO. AF_12/2017	UN	14
18.7	10327	ORSE	Abracadela em aço inox, tipo "D", 3/4", fornecimento	Un	60
<p> Rua João Saraiva nº 166 - Centro - CEP: 77.880-000 - Fone: (63) 3473-1634 - Xambioá - TO. E-mail: cplxambioa2017.2020@gmail.com </p>					

Este documento encontra-se registrado no Conselho Regional de Engenharia e Agronomia do Tocantins, vinculado à Certidão nº 511557/2025, emitida em 21/08/2025



Certidão nº 511557/2025

21/08/2025, 12:01

Chave de Impressão: c6c2a

O documento neste ato registrado foi emitido em 18/08/2025 e contém 28 folhas



SECRETARIA MUNICIPAL DE EDUCAÇÃO		ESTADO DO TOCANTINS PREFEITURA MUNICIPAL DE XAMBIOÁ SECRETARIA MUNICIPAL DA EDUCAÇÃO Rua João Saraiva, nº 166 Centro - CEP: 77880-000. Fone: (63) 3473-1634 - E-mail: semedxma@hotmail.com XAMBIOÁ - TOCANTINS		M	
18.8.	91871	SINAPI	ELETRODUTO RÍGIDO ROSCÁVEL, PVC, DN 25 MM (3/4"). PARA CIRCUITOS TERMINAIS. INSTALADO EM PAREDE - FORNECIMENTO E INSTALAÇÃO. AF_12/2015	M	60
18.9	95778	SINAPI	CONDULETE DE ALUMÍNIO, TIPO C, PARA ELETRODUTO DE AÇO GALVANIZADO DN 20 MM (3/4"). APARENTE - FORNECIMENTO E INSTALAÇÃO. AF_10/2022	UN	14
18.10	9048	ORSE	Conector de medição em bronze c/4 parafusos p/cabo de cobre 16-70cm² ref.TEL-560 (para-raio)	Un	14
18.11	4015	ORSE	Fita isolante alta fusão 19 mm x 10 m - Fornecimento	Un	3
18.12	25541	SINAPI	FIXAÇÃO UTILIZANDO PARAFUSO E BUCHA DE NYLON, SOMENTE MÃO DE OBRA. AF_10/2016	UN	211
18.13	00004375	SINAPI	BUCHA DE NYLON SEM ASA S6	UN	211
18.14	00004356	SINAPI	PARAFUSO DE AÇO ZINCADO COM ROSCA SOBERBA, CABECA CHATA E FENDA SIMPLES. DIAMETRO 4.8 MM. COMPRIMENTO 45 MM	UN	211
18.15	96989	SINAPI	CAPTOR TIPO FRANKLIN PARA SPDA - FORNECIMENTO E INSTALAÇÃO. AF_12/2017	UN	2
19			COMBATE A INCÊNDIO		
19.1	101912	SINAPI	ABRIGO PARA HIDRANTE, 75X45X17CM, COM REGISTRO GLOBO ANGULAR 45 GRAUS 2 1/2", ADAPTADOR STORZ 2 1/2". MANGUEIRA DE INCÊNDIO 15M 2 1/2" E ESGUICHO EM LATÃO 2 1/2" - FORNECIMENTO E INSTALAÇÃO. AF_10/2020	UN	1
19.2	101909	SINAPI	EXTINTOR DE INCÊNDIO PORTÁTIL COM CARGA DE PQS DE 6 KG, CLASSE BC - FORNECIMENTO E INSTALAÇÃO. AF_10/2020_PE	UN	6
19.3	97599	SINAPI	LUMINÁRIA DE EMERGÊNCIA, COM 30 LÂMPADAS LED DE 2 W. SEM REATOR - FORNECIMENTO E INSTALAÇÃO. AF_02/2020	UN	28
19.4	12884	ORSE	Placa de sinalização, fotoluminescente, 36x19 cm, em pvc, com seta indicativa de sentido (esquerda ou direita) de saída de emergência- Placa S2	un	28
19.5	12138	ORSE	Placa de indicativa de "EXTINTOR" em pvc, dim.: 20 x 20 cm	Un	6
19.6	102513	SINAPI	PINTURA DE SÍMBOLOS E TEXTOS COM TINTA ACRÍLICA, DEMARCAÇÃO COM FITA ADESIVA E APLICAÇÃO COM ROLO. AF_05/2021	m²	6

Jadete Santana Feitosa
Secretária Municipal de Educação
Decreto nº 008/2025

Jadete Santana Feitosa
JADETE SANTANA FEITOSA
SECRETARIA MUNICIPAL DE EDUCAÇÃO

Xambioá/TO, 15 de agosto de 2025

Marcos Oliveira da Silva
MARCOS OLIVEIRA DA SILVA
RESPONSÁVEL TÉCNICO FISCALIZAÇÃO
ENGº CIVIL CREA 313250/D-TO

Rua João Saraiva nº 166 - Centro - CEP: 77.880-000 - Fone: (63) 3473-1634 - Xambioá - TO. E-mail: cpixambioa2017.2020@gmail.com

Este documento encontra-se registrado no Conselho Regional de Engenharia e Agronomia do Tocantins, vinculado à Certidão nº 511557/2025, emitida em 21/08/2025

Certidão nº 511557/2025
21/08/2025, 12:01
Chave de impressão: c6c2a

O documento neste ato registrado foi emitido em 18/08/2025 e contém 28 folhas



SECRETARIA MUNICIPAL DE EDUCAÇÃO		ESTADO DO TOCANTINS		PREFEITURA MUNICIPAL DE XAMBIOÁ		SECRETARIA MUNICIPAL DA EDUCAÇÃO	
Rua João Saraiva, nº 166 Centro - CEP: 77880-000.		Fone: (63) 3473-1634 - E-mail: semedxma@hotmail.com		XAMBIOÁ - TOCANTINS			
18.8	91971	SINAPI	ELETRODUTO RÍGIDO ROSCÁVEL, PVC, DN 25 MM (3/4"), PARA CIRCUITOS TERMINAIS, INSTALADO EM PAREDE - FORNECIMENTO E INSTALAÇÃO. AF_12/2015	M		60	
18.9	95778	SINAPI	CONDULETE DE ALUMÍNIO, TIPO C, PARA ELETRODUTO DE AÇO GALVANIZADO DN 20 MM (3/4"). APARENTE - FORNECIMENTO E INSTALAÇÃO. AF_10/2022	UN		14	
18.10	9048	ORSE	Conector de medição em bronze c/4 parafusos p/cabos de cobre 16-70mm² ref.TEL-560 (para-raio)	UN		14	
18.11	4015	ORSE	Fita isolante alta fusão 19 mm x 10 m - Fornecimento	UN		3	
18.12	25541	SINAPI	FIXAÇÃO UTILIZANDO PARAFUSO E BUCHA DE NYLON, SOMENTE MÃO DE OBRA. AF_10/2016	UN		211	
18.13	00004375	SINAPI	BUCHA DE NYLON SEM ABA S6	UN		211	
18.14	00004356	SINAPI	PARAFUSO DE AÇO ZINCADO COM ROSCA SOBERBA, CABECA CHATA E FENDA SIMPLES, DIÂMETRO 4.8 MM, COMPRIMENTO 45 MM	UN		211	
18.15	95959	SINAPI	CAPTOR TIPO FRANKLIN PARA SPDA - FORNECIMENTO E INSTALAÇÃO. AF_12/2017	UN		2	
19			COMBATE A INCÊNDIO				
19.1	101912	SINAPI	ABRIGO PARA HIDRANTE, 75X45X17CM, COM REGISTRO GLOBO ANGULAR 45 GRAUS 2 1/2", ADAPTADOR STORZ 2 1/2", MANGUEIRA DE INCÊNDIO 15M 2 1/2" E ESGUICHO EM LATÃO 2 1/2" - FORNECIMENTO E INSTALAÇÃO. AF_10/2020	UN		1	
19.2	101909	SINAPI	EXTINTOR DE INCÊNDIO PORTÁTIL COM CARGA DE PÓ DE 6 KG, CLASSE BC - FORNECIMENTO E INSTALAÇÃO. AF_10/2020_FE	UN		6	
19.3	97599	SINAPI	LUMINÁRIA DE EMERGÊNCIA, COM 30 LÂMPADAS LED DE 2 W, SEM REATOR - FORNECIMENTO E INSTALAÇÃO. AF_02/2020	UN		28	
19.4	12884	ORSE	Placa de sinalização, fotoluminescente, 38x19 cm, em pvc, com seta indicativa de sentido (esquerda ou direita) de saída de emergência- Placa S2	UN		28	
19.5	12138	ORSE	Placa de indicativa de "EXTINTOR" em pvc, dim.: 20 x 20 cm	UN		6	
19.6	102513	SINAPI	PINTURA DE SÍMBOLOS E TEXTOS COM TINTA ACRÍLICA, DEMARCAÇÃO COM FITA ADESIVA E APLICAÇÃO COM ROLO. AF_05/2021	m²		6	

Jadete Santana Feitosa
Secretária Municipal de Educação
Decreto nº 008/2025

Jadete Santana Feitosa
JADETE SANTANA FEITOSA
SECRETARIA MUNICIPAL DE EDUCAÇÃO

Xambioá/TO, 15 de agosto de 2025

Marcos Oliveira da Silva
MARCOS OLIVEIRA DA SILVA
RESPONSÁVEL TÉCNICO FISCALIZAÇÃO
ENGº CIVIL CREA 313250/D-TO

Rua João Saraiva nº 166 - Centro - CEP: 77.880-000 - Fone: (63) 3473-1634 - Xambioá - TO. E-mail: cplxambioa2017.2020@gmail.com

Este documento encontra-se registrado no Conselho Regional de Engenharia e Agronomia do Tocantins, vinculado à Certidão nº 511557/2025, emitida em 21/08/2025



Certidão nº 511557/2025
21/08/2025, 12:01
Chave de Impressão: c6c2a
O documento neste ato registrado foi emitido em 18/08/2025 e contém 28 folhas





Certidão de Acervo Técnico - CAT
Resolução Nº 218 de 29 de Junho de 1973
Resolução Nº 1137 de 31 de Março de 2023

CREA-TO

CAT COM REGISTRO DE ATESTADO

511715/2025

Atividade concluída

Conselho Regional de Engenharia e Agronomia do Tocantins

CERTIFICAMOS, para os devidos fins, que consta em nossos arquivos o registro de Acervo referente a(s) Anotação(ões) de Responsabilidade(s) Técnica(s) - ARTs, constante(s) da Presente CERTIDÃO, tendo sido comprovada a execução e conclusão da(s) obra(s) e/ou serviço(s) indicado(s) conforme descrição(ões) abaixo.

Profissional: **ALEXANDRE ESTRELA GUIMARÃES**
Registro: **324694TO** RNP: **1118600967**
Título profissional: **ENGENHEIRO CIVIL**

Número da ART: **TO20250586919** Tipo de ART: **OBRA / SERVIÇO** Registrada em: **18/08/2025** Baixada em: **18/08/2025**
Forma de registro: **SUBSTITUIÇÃO** Participação técnica: **INDIVIDUAL**
Empresa contratada: **ENGESERV CONSTRUTORA LTDA**

Contratante: **MUNICÍPIO DE ARAGOMINAS** CPF/CNPJ: **25.063.884/0001-54**
Endereço do contratante: **RUA MARINOPOLIS** Nº: **44**
Complemento: Bairro: **CENTRO**
Cidade: **ARAGOMINAS** UF: **TO** CEP: **77845000**

Contrato: **047/2022** Celebrado em: **13/12/2022**
Valor do contrato: **R\$ 1.061.577,67** Tipo de contratante: **Pessoa Jurídica de Direito Público**

Ação institucional: **Nenhuma - Não Optante**
Endereço da obra/serviço: **RUA MARINOPOLIS** Nº: **SN**
Complemento: Bairro: **CENTRO**
Cidade: **ARAGOMINAS** UF: **TO** CEP: **77845000**

Coordenadas Geográficas: **07°09'58.63"S, 48°31'25.19"W**
Data de início: **02/01/2024** Conclusão efetiva: **17/02/2025**

Finalidade: **Esportivo**
Proprietário: **MUNICÍPIO DE ARAGOMINAS** CPF/CNPJ: **25.063.884/0001-54**

Atividade Técnica: **16 - Execução ESTRUTURAS > ESTRUTURAS DE CONCRETO E ARGAMASSA ARMADA > #2.1.1 - DE ESTRUTURA DE CONCRETO ARMADO 49 - Execução de obra 735.00 metro quadrado; 16 - Execução ESTRUTURAS > ESTRUTURAS METÁLICAS > DE ESTRUTURA METÁLICA > #2.2.1.1 - PARA EDIFICAÇÃO 49 - Execução de obra 10953.84 quilograma;**

Observações

CONSTRUÇÃO DE UM GINÁSIO DE ESPORTES NO MUNICÍPIO DE ARAGOMINAS-TO, CONFORME CONVÊNIO Nº 917933-21 E TP 005/22

Informações Complementares

CERTIFICAMOS, finalmente, que se encontra vinculado à presente Certidão de Acervo Técnico – CAT, o atestado contendo 12 folha(s), expedido pelo contratante da obra/serviço, a quem cabe a responsabilidade pela veracidade e exatidão das informações nele constantes.

Certidão de Acervo Técnico nº 511715/2025
21/08/2025, 12:03
BCzZ2

A Certidão de Acervo Técnico (CAT) à qual o atestado está vinculado constituirá prova da capacidade técnico-profissional da pessoa jurídica somente se o responsável técnico indicado estiver ou venha a ser integrado ao seu quadro técnico por meio de declaração entregue no momento da habilitação ou da entrega das propostas.

Certificamos que se encontra vinculado à presente CAT o atestado apresentado em cumprimento à Lei nº 8.666/93, expedido pela pessoa jurídica contratante, a quem cabe a responsabilidade pela veracidade e exatidão das informações nele constantes. É de responsabilidade deste Conselho a verificação da atividade profissional em conformidade com a Lei nº 5.194/66 e Resoluções do Conselho Federal de Engenharia e Agronomia - CONFEA.

Esta certidão perderá a validade, caso ocorra qualquer alteração posterior dos elementos cadastrais nela contidos.

A autenticidade desta Certidão pode ser verificada em: <https://crea-to.sitac.com.br/publico/>, com a chave: **BCzZ2**





ATESTADO DE CAPACIDADE TÉCNICA

Atestamos, para fins de prova, aptidão de desempenho e atestado de execução de obra, que a empresa **Engeserv Construtora LTDA**, inscrita no CNPJ sob o nº 31.570.201/0001-58, prestou serviços a **Prefeitura Municipal de Aragominas do Tocantins**, CNPJ: 25.063.884/0001-54, de execução da construção de um Ginásio de Esportes, conforme descrito na planilha de quantitativos.

DADOS DO CONTRATO:

Contratante: Prefeitura Municipal de Aragominas (CNPJ: 25.063.884/0001-54)
 Nº do contrato: 047/2022
 Tomada de Preço: 005/2022
 Convênio: 917933/21
 Valor Contrato: R\$ 952.547,42
 Aditivo: R\$ 109.030,25
 Valor Total: R\$ 1.061.577,67

DADOS RESPONSÁVEIS TÉCNICOS:

Responsável Técnico Execução: Engº Civil Alexandre Estrela Guimarães / CREA 324694TO / ART nº: TO20250586919
 Responsável Técnico Fiscalização: Engº Civil Robson Rocha Santos Junior / CREA 311903TO / ART nº: TO20240479554

ENDEREÇO DA OBRA:

Rua Marinópolis, SN, CEP 77845-000, Aragominas/TO

PERÍODO DE EXECUÇÃO:

Início: 02/01/2024 Conclusão: 17/02/2025

PLANILHA DE SERVIÇOS E QUANTITATIVOS EXECUTADOS

Item	Código	Banco	Descrição	Unid	Quant
1.1			SERVIÇOS PRELIMINARES		
1.1.1	00004813	SINAPI	PLACA DE OBRA (PARA CONSTRUCAO CIVIL) EM CHAPA GALVANIZADA *N. 22*, ADESIVADA, DE *2,4 X 1,2* M (SEM POSTES PARA FIXACAO)	m²	5
1.1.2	101489	SINAPI	ENTRADA DE ENERGIA ELÉTRICA, AÉREA, MONOFÁSICA, COM CAIXA DE SOBREPOR, CABO DE 10 MM2 E DISJUNTOR DIN 50A (NÃO INCLUSO O POSTE DE CONCRETO). AF_07/2020_P	UN	1
1.1.3	93212	SINAPI	EXECUÇÃO DE SANITÁRIO E VESTIÁRIO EM CANTEIRO DE OBRA EM CHAPA DE MADEIRA COMPENSADA, NÃO INCLUSO MOBILIÁRIO. AF_02/2016	m²	2.5
1.1.3	00010775	SINAPI	LOCACAO DE CONTAINER 2,30 X 6,00 M, ALT. 2,50 M, COM 1 SANITARIO, PARA ESCRITORIO, COMPLETO, SEM DIVISORIAS INTERNAS	MES	6
1.1.4	93208	SINAPI	EXECUÇÃO DE ALMOXARIFADO EM CANTEIRO DE OBRA EM CHAPA DE MADEIRA COMPENSADA, INCLUSO PRATELEIRAS. AF_02/2016	m²	6
1.1.5	99059	SINAPI	LOCACAO CONVENCIONAL DE OBRA, UTILIZANDO GABARITO DE TÁBUAS CORRIDAS PONTALETADAS A CADA 2,00M - 2 UTILIZAÇÕES. AF_10/2018	M	120
1.1.6	98525	SINAPI	LIMPEZA MECANIZADA DE CAMADA VEGETAL, VEGETAÇÃO E PEQUENAS ÁRVORES (DIÂMETRO DE TRONCO MENOR QUE 0,20 M), COM TRATOR DE ESTEIRAS.AF_05/2018	m²	945
1.2			MOVIMENTAÇÃO DE TERRA		

Rua Marinópolis nº 44 - Centro - Fone: (63) 3463-1210 - CEP 77.845-000 - Aragominas - TO
 E-mail: cplaragominas@gmail.com - CNPJ: 25.063.884/0001-54

Este documento encontra-se registrado no Conselho Regional de Engenharia e Agronomia do Tocantins, vinculado à Certidão nº 511715/2025, emitida em 21/08/2025



Certidão nº 511715/2025
 21/08/2025, 12:04
 Chave de Impressão: BCZZ2
 O documento neste ato registrado foi emitido em 20/08/2025 e contém 12 folhas





1.2.1			FUNDAÇÃO		
1.2.1.1	94319	SINAPI	ATERRO MANUAL DE VALAS COM SOLO ARGILLO-ARENOSO E COMPACTAÇÃO MECANIZADA. AF_05/2016	m³	2,64
1.2.1.2	93358	SINAPI	ESCAVAÇÃO MANUAL DE VALA COM PROFUNDIDADE MENOR OU IGUAL A 1,30 M. AF_02/2021	m³	41,08
1.2.1.3	101616	SINAPI	PREPARO DE FUNDO DE VALA COM LARGURA MENOR QUE 1,5 M (ACERTO DO SOLO NATURAL). AF_08/2020	m²	50
1.2.1.4	96995	SINAPI	REATERRO MANUAL APILOADO COM SOQUETE. AF_10/2017	m³	26,64
1.2.2			ARQUIBANCADA		
1.2.2.1	94319	SINAPI	ATERRO MANUAL DE VALAS COM SOLO ARGILLO-ARENOSO E COMPACTAÇÃO MECANIZADA. AF_05/2016	m³	3,3
1.3			FUNDAÇÕES		
1.3.1			SAPATAS		
1.3.1.1	96619	SINAPI	LASTRO DE CONCRETO MAGRO, APLICADO EM BLOCOS DE COROAMENTO OU SAPATAS, ESPESURA DE 5 CM. AF_08/2017	m²	323,6
1.3.1.2	96535	SINAPI	FABRICAÇÃO, MONTAGEM E DESMONTAGEM DE FÔRMA PARA SAPATA, EM MADEIRA SERRADA, E=25 MM, 4 UTILIZAÇÕES. AF_06/2017	m²	68,15
1.3.1.3	92792	SINAPI	CORTE E DOBRA DE AÇO CA-50, DIÂMETRO DE 6,3 MM, UTILIZADO EM ESTRUTURAS DIVERSAS, EXCETO LAJES. AF_12/2015	KG	126,45
1.3.1.4	92794	SINAPI	CORTE E DOBRA DE AÇO CA-50, DIÂMETRO DE 10,0 MM, UTILIZADO EM ESTRUTURAS DIVERSAS, EXCETO LAJES. AF_12/2015	KG	149,82
1.3.1.5	92791	SINAPI	CORTE E DOBRA DE AÇO CA-60, DIÂMETRO DE 5,0 MM, UTILIZADO EM ESTRUTURAS DIVERSAS, EXCETO LAJES. AF_12/2015	KG	73,64
1.3.1.6	92721	SINAPI	CONCRETAGEM DE PILARES, FCK = 25 MPA, COM USO DE GRUA EM EDIFICAÇÃO COM SEÇÃO MÉDIA DE PILARES MAIOR QUE 0,25 M² - LANÇAMENTO, ADENSAMENTO E ACABAMENTO. AF_12/2015	m³	6,56
1.3.2			VIGAS BALDRAME		
1.3.2.1	95241	SINAPI	LASTRO DE CONCRETO MAGRO, APLICADO EM PISOS, LAJES SOBRE SOLO OU RADIERS, ESPESURA DE 5 CM. AF_07/2016	m²	33,82
1.3.2.2	96535	SINAPI	FABRICAÇÃO, MONTAGEM E DESMONTAGEM DE FÔRMA PARA SAPATA, EM MADEIRA SERRADA, E=25 MM, 4 UTILIZAÇÕES. AF_06/2017	m²	134,4
1.3.2.3	92793	SINAPI	CORTE E DOBRA DE AÇO CA-50, DIÂMETRO DE 8,0 MM, UTILIZADO EM ESTRUTURAS DIVERSAS, EXCETO LAJES. AF_12/2015	KG	245,27
1.3.2.4	92791	SINAPI	CORTE E DOBRA DE AÇO CA-60, DIÂMETRO DE 5,0 MM, UTILIZADO EM ESTRUTURAS DIVERSAS, EXCETO LAJES. AF_12/2015	KG	169,82
1.3.2.5	92721	SINAPI	CONCRETAGEM DE PILARES, FCK = 25 MPA, COM USO DE GRUA EM EDIFICAÇÃO COM SEÇÃO MÉDIA DE PILARES MAIOR QUE 0,25 M² - LANÇAMENTO, ADENSAMENTO E ACABAMENTO. AF_12/2015	m³	7,92
1.4			SUPERESTRUTURA		
1.4.1			PILARES		
1.4.1.1	92419	SINAPI	MONTAGEM E DESMONTAGEM DE FÔRMA DE PILARES RETANGULARES E ESTRUTURAS SIMILARES, PÉ-DIREITO SIMPLES, EM CHAPA DE MADEIRA COMPENSADA RESINADA, 4 UTILIZAÇÕES. AF_09/2020	m²	28,39
1.4.1.2	92794	SINAPI	CORTE E DOBRA DE AÇO CA-50, DIÂMETRO DE 10,0 MM, UTILIZADO EM ESTRUTURAS DIVERSAS, EXCETO LAJES. AF_12/2015	KG	76,36
1.4.1.3	92791	SINAPI	CORTE E DOBRA DE AÇO CA-60, DIÂMETRO DE 5,0 MM, UTILIZADO EM ESTRUTURAS DIVERSAS, EXCETO LAJES. AF_12/2015	KG	37
1.4.1.4	92721	SINAPI	CONCRETAGEM DE PILARES, FCK = 25 MPA, COM USO DE GRUA EM EDIFICAÇÃO COM SEÇÃO MÉDIA DE PILARES MAIOR QUE 0,25 M² - LANÇAMENTO, ADENSAMENTO E ACABAMENTO. AF_12/2015	m³	1,45
1.4.2			VIGAS SUPERIORES		
1.4.2.1	92456	SINAPI	MONTAGEM E DESMONTAGEM DE FÔRMA DE VIGA, ESCORAMENTO METÁLICO, PÉ-DIREITO SIMPLES, EM CHAPA DE MADEIRA RESINADA, 4 UTILIZAÇÕES. AF_09/2020	m²	47,69

Rua Marinópolis nº 44 - Centro - Fone: (63) 3463-1210 - CEP 77.845-000 - Aragominas - TO
E-mail: cplaragominas@gmail.com - CNPJ: 25.063.884/0001-54

Este documento encontra-se registrado no Conselho Regional de Engenharia e Agronomia do Tocantins, vinculado a Certidão nº 511715/2025, emitida em 21/08/2025

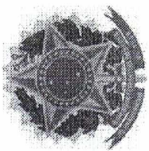

Certidão nº 511715/2025
21/08/2025, 12:04
Chave de Impressão: BCz22
O documento neste ato registrado foi emitido em 20/08/2025 e contém 12 folhas





1.4.2.2	92793	SINAPI	CORTE E DOBRA DE AÇO CA-50, DIÂMETRO DE 8,0 MM, UTILIZADO EM ESTRUTURAS DIVERSAS, EXCETO LAJES. AF_12/2015	KG	89,09
1.4.2.3	92794	SINAPI	CORTE E DOBRA DE AÇO CA-50, DIÂMETRO DE 10,0 MM, UTILIZADO EM ESTRUTURAS DIVERSAS, EXCETO LAJES. AF_12/2015	KG	9,27
1.4.2.4	92791	SINAPI	CORTE E DOBRA DE AÇO CA-60, DIÂMETRO DE 5,0 MM, UTILIZADO EM ESTRUTURAS DIVERSAS, EXCETO LAJES. AF_12/2015	KG	56,76
1.4.2.5	92721	SINAPI	CONCRETAGEM DE PILARES, FCK = 25 MPA, COM USO DE GRUA EM EDIFICAÇÃO COM SEÇÃO MÉDIA DE PILARES MAIOR QUE 0,25 M² - LANÇAMENTO, ADENSAMENTO E ACABAMENTO. AF_12/2015	m³	2,74
1.4.3			PILARES DE FECHAMENTO		
1.4.3.1	92419	SINAPI	MONTAGEM E DESMONTAGEM DE FÔRMA DE PILARES RETANGULARES E ESTRUTURAS SIMILARES, PÉ-DIREITO SIMPLES, EM CHAPA DE MADEIRA COMPENSADA RESINADA, 4 UTILIZAÇÕES. AF_09/2020	m²	4,68
1.4.3.2	92794	SINAPI	CORTE E DOBRA DE AÇO CA-50, DIÂMETRO DE 10,0 MM, UTILIZADO EM ESTRUTURAS DIVERSAS, EXCETO LAJES. AF_12/2015	KG	14,23
1.4.3.3	92791	SINAPI	CORTE E DOBRA DE AÇO CA-60, DIÂMETRO DE 5,0 MM, UTILIZADO EM ESTRUTURAS DIVERSAS, EXCETO LAJES. AF_12/2015	KG	3,67
1.4.3.4	92721	SINAPI	CONCRETAGEM DE PILARES, FCK = 25 MPA, COM USO DE GRUA EM EDIFICAÇÃO COM SEÇÃO MÉDIA DE PILARES MAIOR QUE 0,25 M² - LANÇAMENTO, ADENSAMENTO E ACABAMENTO. AF_12/2015	m³	0,23
1.4.4			VIGAS DE FECHAMENTO		
1.4.4.1	92456	SINAPI	MONTAGEM E DESMONTAGEM DE FÔRMA DE VIGA, ESCORAMENTO METÁLICO, PÉ-DIREITO SIMPLES, EM CHAPA DE MADEIRA RESINADA, 4 UTILIZAÇÕES. AF_09/2020	m²	14,27
1.4.4.2	92793	SINAPI	CORTE E DOBRA DE AÇO CA-50, DIÂMETRO DE 8,0 MM, UTILIZADO EM ESTRUTURAS DIVERSAS, EXCETO LAJES. AF_12/2015	KG	29,9
1.4.4.3	92791	SINAPI	CORTE E DOBRA DE AÇO CA-60, DIÂMETRO DE 5,0 MM, UTILIZADO EM ESTRUTURAS DIVERSAS, EXCETO LAJES. AF_12/2015	KG	13,44
1.4.4.4	92721	SINAPI	CONCRETAGEM DE PILARES, FCK = 25 MPA, COM USO DE GRUA EM EDIFICAÇÃO COM SEÇÃO MÉDIA DE PILARES MAIOR QUE 0,25 M² - LANÇAMENTO, ADENSAMENTO E ACABAMENTO. AF_12/2015	m³	0,86
1.4.5			PISO PARA QUADRA		
1.4.5.1	92514	SINAPI	MONTAGEM E DESMONTAGEM DE FÔRMA DE LAJE MACIÇA, PÉ-DIREITO SIMPLES, EM CHAPA DE MADEIRA COMPENSADA RESINADA, 4 UTILIZAÇÕES. AF_09/2020	m²	10,8
1.4.5.2	101624	SINAPI	PREPARO DE FUNDO DE VALA COM LARGURA MAIOR OU IGUAL A 1,5 M E MENOR QUE 2,5 M, COM CAMADA DE BRITA, LANÇAMENTO MECANIZADO. AF_08/2020	m³	37,25
1.4.5.3	00003777	SINAPI	LONA PLÁSTICA PESADA PRETA, E = 150 MICRA	m²	745
1.4.5.4	00039508	SINAPI	TELA DE AÇO SOLDADA NERVURADA, CA-60, L-159, (1,69 KG/M²), DIÂMETRO DO FIO = 4,5 MM, LARGURA = 2,45 M, ESPACAMENTO DA MALHA = 30 X 10 CM	m²	745
1.4.5.5	92772	SINAPI	ARMAÇÃO DE LAJE DE UMA ESTRUTURA CONVENCIONAL DE CONCRETO ARMADO EM UM EDIFÍCIO DE MÚLTIPLOS PAVIMENTOS UTILIZANDO AÇO CA-50 DE 12,5 MM - MONTAGEM. AF_12/2015	KG	643,46
1.4.5.6	101747	SINAPI	PISO EM CONCRETO 20 MPA PREPARO MECÂNICO, ESPESSURA 7CM. AF_09/2020	m²	735
1.4.5.7	00000142	SINAPI	SELANTE ELÁSTICO MONOCOMPONENTE A BASE DE POLIURETANO (PU) PARA JUNTAS DIVERSAS	310ML	0,31
1.4.6			ARQUIBANCADAS		
1.4.6.1	92514	SINAPI	MONTAGEM E DESMONTAGEM DE FÔRMA DE LAJE MACIÇA, PÉ-DIREITO SIMPLES, EM CHAPA DE MADEIRA COMPENSADA RESINADA, 4 UTILIZAÇÕES. AF_09/2020	m²	20,04
1.4.6.2	00021141	SINAPI	TELA DE AÇO SOLDADA NERVURADA, CA-60, Q-92, (1,48 KG/M²), DIÂMETRO DO FIO = 4,2 MM, LARGURA = 2,45 X 60 M DE COMPRIMENTO, ESPACAMENTO DA MALHA = 15 X 15 CM	m²	228,16
1.4.6.3	92721	SINAPI	CONCRETAGEM DE PILARES, FCK = 25 MPA, COM USO DE GRUA EM EDIFICAÇÃO COM SEÇÃO MÉDIA DE PILARES MAIOR QUE 0,25 M² - LANÇAMENTO, ADENSAMENTO E ACABAMENTO. AF_12/2015	m³	6,35
1.4.7			VERGAS E CONTRAVERGAS		

Rua Marinópolis nº 44 - Centro - Fone: (63) 3463-1210 - CEP 77.845-000 - Aragominas - TO
E-mail: cplaragominas@gmail.com - CNPJ: 25.063.884/0001-54

Este documento encontra-se registrado no Conselho Regional de Engenharia e Agronomia do Tocantins, vinculado à Certidão nº 511715/2025, emitida em 21/08/2025



Certidão nº 511715/2025
21/08/2025, 12:04

Chave de Impressão: BCzZ2

O documento neste ato registrado foi emitido em 20/08/2025 e contém 12 folhas





1.4.7.1	93183	SINAPI	VERGA PRÉ-MOLDADA PARA JANELAS COM MAIS DE 1,5 M DE VÃO. AF_03/2016	M	25,9
1.4.8			ESTRUTURA METÁLICA		
1.4.8.1	100776	SINAPI	ESTRUTURA TRELIÇADA DE COBERTURA. TIPO ARCO, COM LIGAÇÕES PARAFUSADAS, INCLUSOS PERFIS METÁLICOS, CHAPAS METÁLICAS, MÃO DE OBRA E TRANSPORTE COM GUINDASTE - FORNECIMENTO E INSTALAÇÃO. AF_01/2020_P	KG	10953,84
1.4.8.2	92568	SINAPI	TRAMA DE AÇO COMPOSTA POR RIPAS, CAIBROS E TERÇAS PARA TELHADOS DE ATÉ 2 ÁGUAS PARA TELHA DE ENCAIXE DE CERÂMICA OU DE CONCRETO, INCLUSO TRANSPORTE VERTICAL. AF_07/2019	m²	58,99
1.5			VEDAÇÕES		
1.5.1			ALVENARIAS PAREDES		
1.5.1.1	103322	SINAPI	ALVENARIA DE VEDAÇÃO DE BLOCOS CERÂMICOS FURADOS NA VERTICAL DE 9X19X39 CM (ESPESSURA 9 CM) E ARGAMASSA DE ASSENTAMENTO COM PREPARO EM BETONEIRA. AF_12/2021	m²	177,4
1.5.1.2	93203	SINAPI	FIXAÇÃO (ENCUNHAMENTO) DE ALVENARIA DE VEDAÇÃO COM ESPUMA DE POLIURETANO EXPANSIVA. AF_03/2016	M	65,1
1.5.1.3	102253	SINAPI	DIVISORIA SANITÁRIA, TIPO CABINE, EM GRANITO CINZA POLIDO, ESP = 3CM, ASSENTADO COM ARGAMASSA COLANTE AC III-E, EXCLUSIVE FERRAGENS. AF_01/2021	m²	14,2
1.5.2			ALVENARIAS ARQUIBANCADA		
1.5.2.1	103326	SINAPI	ALVENARIA DE VEDAÇÃO DE BLOCOS CERÂMICOS FURADOS NA VERTICAL DE 19X19X39 CM (ESPESSURA 19 CM) E ARGAMASSA DE ASSENTAMENTO COM PREPARO EM BETONEIRA. AF_12/2021	m²	114,58
1.6			ESQUADRIAS		
1.6.1			PORTAS DE MADEIRA		
1.6.1.1	90843	SINAPI	KIT DE PORTA DE MADEIRA PARA PINTURA, SEMI-OCA (LEVE OU MÉDIA), PADRÃO MÉDIO, 80X210CM, ESPESSURA DE 3,5CM, ITENS INCLUSOS: DOBRADIÇAS, MONTAGEM E INSTALAÇÃO DO BATENTE, FECHADURA COM EXECUÇÃO DO FURO - FORNECIMENTO E INSTALAÇÃO. AF_12/2019	UN	3
1.6.1.2	00039494	SINAPI	KIT PORTA PRONTA DE MADEIRA, FOLHA MÉDIA (NBR 15930) DE 600 X 2100 MM, DE 35 MM A 40 MM DE ESPESSURA, NÚCLEO SEMI-SÓLIDO (SARRAFEADO), ESTRUTURA USINADA PARA FECHADURA, CAPA LISA EM HDF, ACABAMENTO EM PRIMER PARA PINTURA (INCLUI MARCO, ALIZARES E DOBRADIÇAS)	UN	4
1.6.1.3	00039489	SINAPI	KIT PORTA PRONTA DE MADEIRA, FOLHA LEVE (NBR 15930) DE 900 X 2100 MM, DE 35 MM A 40 MM DE ESPESSURA, NÚCLEO COLMEIA, ESTRUTURA USINADA PARA FECHADURA, CAPA LISA EM HDF, ACABAMENTO EM PRIMER PARA PINTURA (INCLUI MARCO, ALIZARES E DOBRADIÇAS)	UN	2
1.6.2			FERRAGENS E ACESSÓRIOS		
1.6.2.1	100866	SINAPI	BARRA DE APOIO RETA, EM AÇO INOX POLIDO, COMPRIMENTO 60CM, FIXADA NA PAREDE - FORNECIMENTO E INSTALAÇÃO. AF_01/2020	UN	2
1.6.2.2	100867	SINAPI	BARRA DE APOIO RETA, EM AÇO INOX POLIDO, COMPRIMENTO 70 CM, FIXADA NA PAREDE - FORNECIMENTO E INSTALAÇÃO. AF_01/2020	UN	2
1.6.2.3	100868	SINAPI	BARRA DE APOIO RETA, EM AÇO INOX POLIDO, COMPRIMENTO 80 CM, FIXADA NA PAREDE - FORNECIMENTO E INSTALAÇÃO. AF_01/2020	UN	3
1.6.2.4	00012759	SINAPI	CHAPA AÇO INOX AISI 304 NUMERO 9 (E = 4 MM), ACABAMENTO NUMERO 1 (LAMINADO A QUENTE, FOSCO)	m²	2,4
1.6.2.5	00011457	SINAPI	TARJETA LIVRE / OCUPADO PARA PORTA DE BANHEIRO, CORPO EM ZAMAC E ESPELHO EM LATÃO	UN	6
1.6.3			JANELAS DE ALUMÍNIO		
1.6.3.1	94569	SINAPI	JANELA DE ALUMÍNIO TIPO MAXIM-AR, COM VIDROS, BATENTE E FERRAGENS, EXCLUSIVE ALIZAR, ACABAMENTO E CONTRAMARCO. FORNECIMENTO E INSTALAÇÃO. AF_12/2019	m²	6,1
1.6.4			VIDRO		
1.6.4.1	00011186	SINAPI	ESPELHO CRISTAL E = 4 MM	m²	2,7
1.7			COBERTURA		

Rua Marinópolis nº 44 - Centro - Fone: (63) 3463-1210 - CEP 77.845-000 - Aragominas - TO
E-mail: cplaragominas@gmail.com - CNPJ: 25.063.884/0001-54

Este documento encontra-se registrado no Conselho Regional de Engenharia e Agronomia do Tocantins, vinculado à Certidão nº 511715/2025, emitida em 21/08/2025



Certidão nº 511715/2025
21/08/2025, 12:04

Chave de Impressão: BCZZ2

O documento neste ato registrado foi emitido em 20/08/2025 e contém 12 folhas





1.7.1	00025007	SINAPI	TELHA ONDULADA EM AÇO ZINCADO, ALTURA DE 17 MM, ESPESSURA DE 0,50 MM, LARGURA UTIL DE APROXIMADAMENTE 985 MM, SEM PINTURA	m²	819,82
1.7.2	00025007	SINAPI	TELHA ONDULADA EM AÇO ZINCADO, ALTURA DE 17 MM, ESPESSURA DE 0,50 MM, LARGURA UTIL DE APROXIMADAMENTE 985 MM, SEM PINTURA	m²	165
1.7.3	00025007	SINAPI	TELHA ONDULADA EM AÇO ZINCADO, ALTURA DE 17 MM, ESPESSURA DE 0,50 MM, LARGURA UTIL DE APROXIMADAMENTE 985 MM, SEM PINTURA	m²	208,31
1.7.4	00025007	SINAPI	TELHA ONDULADA EM AÇO ZINCADO, ALTURA DE 17 MM, ESPESSURA DE 0,50 MM, LARGURA UTIL DE APROXIMADAMENTE 985 MM, SEM PINTURA	m²	145,78
1.7.5	94449	SINAPI	TELHAMENTO COM TELHA ONDULADA DE FIBRA DE VIDRO E = 0,6 MM, PARA TELHADO COM INCLINAÇÃO MAIOR QUE 10°, COM ATÉ 2 ÁGUAS, INCLUSO IÇAMENTO. AF_07/2019	m²	78,66
1.7.6	94231	SINAPI	RUFO EM CHAPA DE AÇO GALVANIZADO NÚMERO 24, CORTE DE 25 CM, INCLUSO TRANSPORTE VERTICAL. AF_07/2019	M	31,68
1.7.7	94227	SINAPI	CALHA EM CHAPA DE AÇO GALVANIZADO NÚMERO 24, DESENVOLVIMENTO DE 33 CM, INCLUSO TRANSPORTE VERTICAL. AF_07/2019	M	16,8
1.7.8	94228	SINAPI	CALHA EM CHAPA DE AÇO GALVANIZADO NÚMERO 24, DESENVOLVIMENTO DE 50 CM, INCLUSO TRANSPORTE VERTICAL. AF_07/2019	M	64
1.7.9	101966	SINAPI	CHAPIM SOBRE MUROS LINEARES, EM GRANITO OU MÁRMORE, L = 25 CM, ASSENTADO COM ARGAMASSA 1:6 COM ADITIVO. AF_11/2020	M	33,6
1.8			IMPERMEABILIZAÇÃO		
1.8.1	98557	SINAPI	IMPERMEABILIZAÇÃO DE SUPERFÍCIE COM EMULSÃO ASFÁLTICA, 2 DEMÃOS AF_06/2018	m²	202,55
1.9			REVESTIMENTO		
1.9.1			REVESTIMENTO INTERNO		
1.9.1.1	87878	SINAPI	CHAPISCO APLICADO EM ALVENARIAS E ESTRUTURAS DE CONCRETO INTERNAS, COM COLHER DE PEDREIRO. ARGAMASSA TRAÇO 1:3 COM PREPARO MANUAL. AF_06/2014	m²	197,74
1.9.1.2	87535	SINAPI	EMBOÇO, PARA RECEBIMENTO DE CERÂMICA, EM ARGAMASSA TRAÇO 1:2:8, PREPARO MECÂNICO COM BETONEIRA 400L, APLICADO MANUALMENTE EM FACES INTERNAS DE PAREDES, PARA AMBIENTE COM ÁREA MAIOR QUE 10M2, ESPESSURA DE 20MM, COM EXECUÇÃO DE TALISCAS. AF_06/2014	m²	197,74
1.9.1.3	87543	SINAPI	MASSA ÚNICA, PARA RECEBIMENTO DE PINTURA OU CERÂMICA, ARGAMASSA INDUSTRIALIZADA, PREPARO MECÂNICO, APLICADO COM EQUIPAMENTO DE MISTURA E PROJEÇÃO DE 1,5 M3/H EM FACES INTERNAS DE PAREDES, ESPESSURA DE 5MM, SEM EXECUÇÃO DE TALISCAS. AF_06/2014	m²	33,98
1.9.1.4	87273	SINAPI	REVESTIMENTO CERÂMICO PARA PAREDES INTERNAS COM PLACAS TIPO ESMALTADA EXTRA DE DIMENSÕES 33X45 CM APLICADAS EM AMBIENTES DE ÁREA MAIOR QUE 5 M² NA ALTURA INTEIRA DAS PAREDES. AF_06/2014	m²	99,36
1.9.2			REVESTIMENTO EXTERNO		
1.9.2.1	87905	SINAPI	CHAPISCO APLICADO EM ALVENARIA (COM PRESENÇA DE VÃOS) E ESTRUTURAS DE CONCRETO DE FACHADA, COM COLHER DE PEDREIRO. ARGAMASSA TRAÇO 1:3 COM PREPARO EM BETONEIRA 400L. AF_06/2014	m²	243,15
1.9.2.2	87792	SINAPI	EMBOÇO OU MASSA ÚNICA EM ARGAMASSA TRAÇO 1:2:8, PREPARO MECÂNICO COM BETONEIRA 400 L, APLICADA MANUALMENTE EM PANOS CEGOS DE FACHADA (SEM PRESENÇA DE VÃOS), ESPESSURA DE 25 MM. AF_06/2014	m²	243,15
1.9.3			TETO		
1.9.3.1	96116	SINAPI	FORRO EM RÉGUAS DE PVC, FRISADO, PARA AMBIENTES COMERCIAIS, INCLUSIVE ESTRUTURA DE FIXAÇÃO. AF_05/2017_P	m²	58,15
1.10			PAVIMENTAÇÃO		
1.10.1	87630	SINAPI	CONTRAPISO EM ARGAMASSA TRAÇO 1:4 (CIMENTO E AREIA), PREPARO MECÂNICO COM BETONEIRA 400 L, APLICADO EM ÁREAS SECAS SOBRE LAJE, ADERIDO, ACABAMENTO NÃO REFORÇADO, ESPESSURA 3CM. AF_07/2021	m²	58,15
1.10.2	87251	SINAPI	REVESTIMENTO CERÂMICO PARA PISO COM PLACAS TIPO ESMALTADA EXTRA DE DIMENSÕES 45X45 CM APLICADA EM AMBIENTES DE ÁREA MAIOR QUE 10 M2. AF_06/2014	m²	58,15
1.10.3	00004825	SINAPI	PEITORIL/ SOLEIRA EM MARMORE, POLIDO, BRANCO COMUM, L= *25* CM, E= *3* CM, CORTE RETO	M	0,86

Rua Marinópolis nº 44 - Centro - Fone: (63) 3463-1210 - CEP 77.845-000 - Aragominas - TO
E-mail: cplaragominas@gmail.com - CNPJ: 25.063.884/0001-54

Este documento encontra-se registrado no Conselho Regional de Engenharia e Agronomia do Tocantins, vinculado à Certidão nº 511715/2025, emitida em 21/08/2025



Certidão nº 511715/2025
21/08/2025, 12:04
Chave de Impressão: BCZZZ
O documento neste ato registrado foi emitido em 20/08/2025 e contém 12 folhas





1.10.4	94963	SINAPI	CONCRETO FCK = 15MPa, TRAÇO 1:3,4:3,5 (EM MASSA SECA DE CIMENTO/ AREIA MÉDIA/ BRITA 1) - PREPARO MECÂNICO COM BETONEIRA 400 L. AF_05/2021	m³	1,82
1.10.5	00036178	SINAPI	PISO PODOTATIL DE CONCRETO - DIRECIONAL E ALERTA, *40 X 40 X 2,5* CM	UN	37
1.11			PINTURA E ACABAMENTO		
1.11.1	102506	SINAPI	PINTURA DE DEMARCAÇÃO DE QUADRA POLIESPORTIVA COM TINTA EPÓXI, E = 5 CM, APLICAÇÃO MANUAL. AF_05/2021	M	47,12
1.11.2	100727	SINAPI	PINTURA COM TINTA EPOXÍDICA DE FUNDO PULVERIZADA SOBRE PERFIL METÁLICO EXECUTADO EM FÁBRICA (POR DEMÃO). AF_01/2020_P	m²	301,08
1.11.3	100742	SINAPI	PINTURA COM TINTA ALQUÍDICA DE ACABAMENTO (ESMALTE SINTÉTICO ACETINADO) APLICADA A ROLO OU PINCEL SOBRE SUPERFÍCIES METÁLICAS (EXCETO PERFIL) EXECUTADO EM OBRA (POR DEMÃO). AF_01/2020	m²	301,08
1.11.4	100719	SINAPI	PINTURA COM TINTA ALQUÍDICA DE FUNDO (TIPO ZARCÃO) PULVERIZADA SOBRE PERFIL METÁLICO EXECUTADO EM FÁBRICA (POR DEMÃO). AF_01/2020_P	m²	984,32
1.11.5	102504	SINAPI	PINTURA DE DEMARCAÇÃO DE QUADRA POLIESPORTIVA COM TINTA ACRÍLICA, E = 5 CM, APLICAÇÃO MANUAL. AF_05/2021	M	275,6
1.11.6	88495	SINAPI	APLICAÇÃO E LIXAMENTO DE MASSA LÁTEX EM PAREDES, UMA DEMÃO. AF_06/2014	m²	68,76
1.11.7	88489	SINAPI	APLICAÇÃO MANUAL DE PINTURA COM TINTA LÁTEX ACRÍLICA EM PAREDES, DUAS DEMÃOS. AF_06/2014	m²	68,76
1.11.8	88485	SINAPI	APLICAÇÃO DE FUNDO SELADOR ACRÍLICO EM PAREDES, UMA DEMÃO. AF_06/2014	m²	243,15
1.11.9	88423	SINAPI	APLICAÇÃO MANUAL DE PINTURA COM TINTA TEXTURIZADA ACRÍLICA EM PAREDES EXTERNAS DE CASAS, UMA COR. AF_06/2014	m²	243,15
1.12			INSTALAÇÃO HIDRÁULICA		
1.12.1			TUBULAÇÕES E CONEXÕES		
1.12.1.1	89446	SINAPI	TUBO, PVC, SOLDÁVEL, DN 25MM, INSTALADO EM PRUMADA DE ÁGUA - FORNECIMENTO E INSTALAÇÃO. AF_12/2014	M	38,9
1.12.1.2	89449	SINAPI	TUBO, PVC, SOLDÁVEL, DN 50MM, INSTALADO EM PRUMADA DE ÁGUA - FORNECIMENTO E INSTALAÇÃO. AF_12/2014	M	35,75
1.12.1.3	89504	SINAPI	CURVA 45 GRAUS, PVC, SOLDÁVEL, DN 50MM, INSTALADO EM PRUMADA DE ÁGUA - FORNECIMENTO E INSTALAÇÃO. AF_12/2014	UN	4
1.12.1.4	89489	SINAPI	CURVA 90 GRAUS, PVC, SOLDÁVEL, DN 25MM, INSTALADO EM PRUMADA DE ÁGUA - FORNECIMENTO E INSTALAÇÃO. AF_12/2014	UN	22
1.12.1.5	89503	SINAPI	CURVA 90 GRAUS, PVC, SOLDÁVEL, DN 50MM, INSTALADO EM PRUMADA DE ÁGUA - FORNECIMENTO E INSTALAÇÃO. AF_12/2014	UN	8
1.12.1.6	90373	SINAPI	JOELHO 90 GRAUS COM BUCHA DE LATÃO, PVC, SOLDÁVEL, DN 25MM, X 1/2" INSTALADO EM RAMAL OU SUB-RAMAL DE ÁGUA - FORNECIMENTO E INSTALAÇÃO. AF_12/2014	UN	18
1.12.1.7	89617	SINAPI	TE, PVC, SOLDÁVEL, DN 25MM, INSTALADO EM PRUMADA DE ÁGUA - FORNECIMENTO E INSTALAÇÃO. AF_12/2014	UN	10
1.12.1.8	89625	SINAPI	TE, PVC, SOLDÁVEL, DN 50MM, INSTALADO EM PRUMADA DE ÁGUA - FORNECIMENTO E INSTALAÇÃO. AF_12/2014	UN	8
1.12.1.9	89627	SINAPI	TÊ DE REDUÇÃO, PVC, SOLDÁVEL, DN 50MM X 25MM, INSTALADO EM PRUMADA DE ÁGUA - FORNECIMENTO E INSTALAÇÃO. AF_12/2014	UN	6
1.12.1.10	89534	SINAPI	LUVA SOLDÁVEL E COM ROSCA, PVC, SOLDÁVEL, DN 25MM X 3/4", INSTALADO EM PRUMADA DE ÁGUA - FORNECIMENTO E INSTALAÇÃO. AF_12/2014	UN	8
1.12.1.11	90375	SINAPI	BUCHA DE REDUÇÃO, PVC, SOLDÁVEL, DN 40MM X 32MM, INSTALADO EM RAMAL OU SUB-RAMAL DE ÁGUA - FORNECIMENTO E INSTALAÇÃO. AF_03/2015	UN	4
1.12.2			REGISTRO E OUTROS		
1.12.2.1	94495	SINAPI	REGISTRO DE GAVETA BRUTO, LATÃO, ROSCÁVEL, 1" - FORNECIMENTO E INSTALAÇÃO. AF_08/2021	UN	6
1.12.2.2	94498	SINAPI	REGISTRO DE GAVETA BRUTO, LATÃO, ROSCÁVEL, 2" - FORNECIMENTO E INSTALAÇÃO. AF_08/2021	UN	4
1.12.2.3	89985	SINAPI	REGISTRO DE PRESSÃO BRUTO, LATÃO, ROSCÁVEL, 3/4", COM ACABAMENTO E CANOPLA CROMADOS - FORNECIMENTO E INSTALAÇÃO. AF_08/2021	UN	8

Rua Marinópolis nº 44 - Centro - Fone: (63) 3463-1210 - CEP 77.845-000 - Aragominas - TO
E-mail: cplaragominas@gmail.com - CNPJ: 25.063.884/0001-54

Este documento encontra-se registrado no Conselho Regional de Engenharia e Agronomia do Tocantins, vinculado à Certidão nº 511715/2025, emitida em 21/08/2025



Certidão nº 511715/2025
21/08/2025, 12:04

Chave de Impressão: BCZZZ

O documento neste ato registrado foi emitido em 20/08/2025 e contém 12 folhas





1.12.2.4	89538	SINAPI	ADAPTADOR CURTO COM BOLSA E ROSCA PARA REGISTRO, PVC, SOLDÁVEL, DN 25MM X 3/4", INSTALADO EM PRUMADA DE ÁGUA - FORNECIMENTO E INSTALAÇÃO. AF_12/2014	UN	8
1.12.2.5	89553	SINAPI	ADAPTADOR CURTO COM BOLSA E ROSCA PARA REGISTRO, PVC, SOLDÁVEL, DN 32MM X 1", INSTALADO EM PRUMADA DE ÁGUA - FORNECIMENTO E INSTALAÇÃO. AF_12/2014	UN	12
1.12.2.6	89610	SINAPI	ADAPTADOR CURTO COM BOLSA E ROSCA PARA REGISTRO, PVC, SOLDÁVEL, DN 60MM X 2", INSTALADO EM PRUMADA DE ÁGUA - FORNECIMENTO E INSTALAÇÃO. AF_12/2014	UN	8
1.12.2.7	94788	SINAPI	ADAPTADOR COM FLANGES LIVRES, PVC, SOLDÁVEL LONGO, DN 60 MM X 2", INSTALADO EM RESERVAÇÃO DE ÁGUA DE EDIFICAÇÃO QUE POSSUA RESERVATÓRIO DE FIBRA/FIBROCIMENTO FORNECIMENTO E INSTALAÇÃO. AF_06/2016	UN	4
1.12.2.8	86884	SINAPI	ENGATE FLEXÍVEL EM PLÁSTICO BRANCO, 1/2" X 30CM - FORNECIMENTO E INSTALAÇÃO. AF_01/2020	UN	10
1.12.2.9	00034640	SINAPI	CAIXA D'ÁGUA EM POLIETILENO 2000 LITROS, COM TAMPA	UN	1
1.13			INSTALAÇÕES SANITÁRIAS		
1.13.1	89711	SINAPI	TUBO PVC, SERIE NORMAL, ESGOTO PREDIAL, DN 40 MM, FORNECIDO E INSTALADO EM RAMAL DE DESCARGA OU RAMAL DE ESGOTO SANITÁRIO. AF_12/2014	M	24,69
1.13.2	89712	SINAPI	TUBO PVC, SERIE NORMAL, ESGOTO PREDIAL, DN 50 MM, FORNECIDO E INSTALADO EM RAMAL DE DESCARGA OU RAMAL DE ESGOTO SANITÁRIO. AF_12/2014	M	9,5
1.13.3	89714	SINAPI	TUBO PVC, SERIE NORMAL, ESGOTO PREDIAL, DN 100 MM, FORNECIDO E INSTALADO EM RAMAL DE DESCARGA OU RAMAL DE ESGOTO SANITÁRIO. AF_12/2014	M	28,58
1.13.4	89728	SINAPI	CURVA CURTA 90 GRAUS, PVC, SERIE NORMAL, ESGOTO PREDIAL, DN 40 MM, JUNTA SOLDÁVEL, FORNECIDO E INSTALADO EM RAMAL DE DESCARGA OU RAMAL DE ESGOTO SANITÁRIO. AF_12/2014	UN	6
1.13.5	89811	SINAPI	CURVA CURTA 90 GRAUS, PVC, SERIE NORMAL, ESGOTO PREDIAL, DN 100 MM, JUNTA ELÁSTICA, FORNECIDO E INSTALADO EM PRUMADA DE ESGOTO SANITÁRIO OU VENTILAÇÃO. AF_12/2014	UN	18
1.13.6	89726	SINAPI	JOELHO 45 GRAUS, PVC, SERIE NORMAL, ESGOTO PREDIAL, DN 40 MM, JUNTA SOLDÁVEL, FORNECIDO E INSTALADO EM RAMAL DE DESCARGA OU RAMAL DE ESGOTO SANITÁRIO. AF_12/2014	UN	5
1.13.7	89724	SINAPI	JOELHO 90 GRAUS, PVC, SERIE NORMAL, ESGOTO PREDIAL, DN 40 MM, JUNTA SOLDÁVEL, FORNECIDO E INSTALADO EM RAMAL DE DESCARGA OU RAMAL DE ESGOTO SANITÁRIO. AF_12/2014	UN	10
1.13.8	89783	SINAPI	JUNÇÃO SIMPLES, PVC, SERIE NORMAL, ESGOTO PREDIAL, DN 40 MM, JUNTA SOLDÁVEL, FORNECIDO E INSTALADO EM RAMAL DE DESCARGA OU RAMAL DE ESGOTO SANITÁRIO. AF_12/2014	UN	6
1.13.9	89709	SINAPI	RAIO SIFONADO, PVC, DN 100 X 40 MM, JUNTA SOLDÁVEL, FORNECIDO E INSTALADO EM RAMAL DE DESCARGA OU EM RAMAL DE ESGOTO SANITÁRIO. AF_12/2014	UN	8
1.13.10	89708	SINAPI	CAIXA SIFONADA, PVC, DN 150 X 185 X 75 MM, JUNTA ELÁSTICA, FORNECIDA E INSTALADA EM RAMAL DE DESCARGA OU EM RAMAL DE ESGOTO SANITÁRIO. AF_12/2014	UN	6
1.13.11	101807	SINAPI	CAIXA ENTERRADA DISTRIBUIDORA DE VAZÃO (SUMIDOUROS MÚLTIPLOS), RETANGULAR, EM ALVENARIA COM BLOCOS DE CONCRETO, DIMENSÕES INTERNAS: 0,60 X 0,60 X 0,50 M. AF_12/2020	UN	5
1.14			DRENAGEM DE ÁGUAS PLUVIAIS		
1.14.1	89848	SINAPI	TUBO PVC, SERIE NORMAL, ESGOTO PREDIAL, DN 100 MM, FORNECIDO E INSTALADO EM SUBCOLETOR AÉREO DE ESGOTO SANITÁRIO. AF_12/2014	M	10,4
1.14.2	89744	SINAPI	JOELHO 90 GRAUS, PVC, SERIE NORMAL, ESGOTO PREDIAL, DN 100 MM, JUNTA ELÁSTICA, FORNECIDO E INSTALADO EM RAMAL DE DESCARGA OU RAMAL DE ESGOTO SANITÁRIO. AF_12/2014	UN	94
1.14.3	101807	SINAPI	CAIXA ENTERRADA DISTRIBUIDORA DE VAZÃO (SUMIDOUROS MÚLTIPLOS), RETANGULAR, EM ALVENARIA COM BLOCOS DE CONCRETO, DIMENSÕES INTERNAS: 0,60 X 0,60 X 0,50 M. AF_12/2020	UN	8
1.15			LOUÇAS E ACESSÓRIOS		
1.15.1	86888	SINAPI	VASO SANITÁRIO SIFONADO COM CAIXA ACOPLADA LOUÇA BRANCA - FORNECIMENTO E INSTALAÇÃO. AF_01/2020	UN	6
1.15.2	99635	SINAPI	VÁLVULA DE DESCARGA METÁLICA, BASE 1 1/2", ACABAMENTO METÁLICO CROMADO - FORNECIMENTO E INSTALAÇÃO. AF_08/2021	UN	6
1.15.3	86901	SINAPI	CUBA DE EMBUTIR OVAL EM LOUÇA BRANCA, 35 X 50CM OU EQUIVALENTE - FORNECIMENTO E INSTALAÇÃO. AF_01/2020	UN	6

Rua Marinópolis nº 44 - Centro - Fone: (63) 3463-1210 - CEP 77.845-000 - Aragominas - TO
E-mail: cplaragominas@gmail.com - CNPJ: 25.063.884/0001-54

Este documento encontra-se registrado no Conselho Regional de Engenharia e Agronomia do Tocantins, vinculado à Certidão nº 511715/2025, emitida em 21/08/2025



Certidão nº 511715/2025

21/08/2025, 12:04

Chave de Impressão: BCzZ2

O documento neste ato registrado foi emitido em 20/08/2025 e contém 12 folhas





1.15.4	86904	SINAPI	LAVATÓRIO LOUÇA BRANCA SUSPENSO, 29,5 X 39CM OU EQUIVALENTE, PADRÃO POPULAR - FORNECIMENTO E INSTALAÇÃO. AF_01/2020	UN	2
1.15.5	00001370	SINAPI	DUCHA HIGIENICA PLASTICA COM REGISTRO METALICO 1/2 "	UN	2
1.15.6	86906	SINAPI	TORNEIRA CROMADA DE MESA, 1/2" OU 3/4", PARA LAVATÓRIO, PADRÃO POPULAR - FORNECIMENTO E INSTALAÇÃO. AF_01/2020	UN	8
1.15.7	86915	SINAPI	TORNEIRA CROMADA DE MESA, 1/2" OU 3/4", PARA LAVATÓRIO, PADRÃO MÉDIO - FORNECIMENTO E INSTALAÇÃO. AF_01/2020	UN	1
1.15.8	00038189	SINAPI	DUCHA / CHUVEIRO METALICO, DE PAREDE, ARTICULAVEL, COM BRACO/CANO, SEM DESVIADOR	UN	8
1.15.9	95544	SINAPI	PAPELEIRA DE PAREDE EM METAL CROMADO SEM TAMPA, INCLUSO FIXAÇÃO. AF_01/2020	UN	6
1.15.10	95543	SINAPI	PORTA TOALHA BANHO EM METAL CROMADO, TIPO BARRA, INCLUSO FIXAÇÃO. AF_01/2020	UN	4
1.15.11	00037400	SINAPI	PAPELEIRA PLASTICA TIPO DISPENSER PARA PAPEL HIGIENICO ROLAO	UN	2
1.15.12	95545	SINAPI	SABONETEIRA DE PAREDE EM METAL CROMADO, INCLUSO FIXAÇÃO. AF_01/2020	UN	6
1.15.13	100849	SINAPI	ASSENTO SANITÁRIO CONVENCIONAL - FORNECIMENTO E INSTALACAO. AF_01/2020	UN	2
1.15.14	100867	SINAPI	BARRA DE APOIO RETA, EM ACO INOX POLIDO, COMPRIMENTO 70 CM, FIXADA NA PAREDE - FORNECIMENTO E INSTALAÇÃO. AF_01/2020	UN	6
1.15.15	100868	SINAPI	BARRA DE APOIO RETA, EM ACO INOX POLIDO, COMPRIMENTO 80 CM, FIXADA NA PAREDE - FORNECIMENTO E INSTALAÇÃO. AF_01/2020	UN	4
1.16			COMBATE A INCÊNDIO		
1.16.1	00010892	SINAPI	EXTINTOR DE INCENDIO PORTATIL COM CARGA DE PO QUIMICO SECO (PQS) DE 6 KG, CLASSE BC	UN	2
1.16.2	97599	SINAPI	LUMINÁRIA DE EMERGÊNCIA, COM 30 LÂMPADAS LED DE 2 W, SEM REATOR - FORNECIMENTO E INSTALAÇÃO. AF_02/2020	UN	2
1.16.3	102513	SINAPI	PINTURA DE SÍMBOLOS E TEXTOS COM TINTA ACRÍLICA, DEMARCAÇÃO COM FITA ADESIVA E APLICAÇÃO COM ROLO. AF_05/2021	m²	2
1.16.4	00037557	SINAPI	PLACA DE SINALIZACAO DE SEGURANCA CONTRA INCENDIO, FOTOLUMINESCENTE, QUADRADA, *14 X 14* CM, EM PVC *2* MM ANTI-CHAMAS (SÍMBOLOS, CORES E PICTOGRAMAS CONFORME NBR 16820)	UN	4
1.17			INSTALAÇÕES ELÉTRICAS		
1.17.1			CENTRO DE DISTRIBUIÇÃO		
1.17.1.1	101878	SINAPI	QUADRO DE DISTRIBUIÇÃO DE ENERGIA EM CHAPA DE AÇO GALVANIZADO, DE SOBREPOR, COM BARRAMENTO TRIFÁSICO, PARA 18 DISJUNTORES DIN 100A - FORNECIMENTO E INSTALAÇÃO. AF_10/2020	UN	1
1.17.1.2	101946	SINAPI	QUADRO DE MEDIÇÃO GERAL DE ENERGIA PARA 1 MEDIDOR DE SOBREPOR - FORNECIMENTO E INSTALAÇÃO. AF_10/2020	UN	1
1.17.1.3	93653	SINAPI	DISJUNTOR MONOPOLAR TIPO DIN, CORRENTE NOMINAL DE 10A - FORNECIMENTO E INSTALAÇÃO. AF_10/2020	UN	7
1.17.1.4	93655	SINAPI	DISJUNTOR MONOPOLAR TIPO DIN, CORRENTE NOMINAL DE 20A - FORNECIMENTO E INSTALAÇÃO. AF_10/2020	UN	8
1.17.1.5	93672	SINAPI	DISJUNTOR TRIPOLAR TIPO DIN, CORRENTE NOMINAL DE 40A - FORNECIMENTO E INSTALAÇÃO. AF_10/2020	UN	2
1.17.1.6	00039446	SINAPI	DISPOSITIVO DR, 2 POLOS, SENSIBILIDADE DE 30 MA, CORRENTE DE 40 A, TIPO AC	UN	9
1.17.1.7	00034623	SINAPI	DISJUNTOR TIPO DIN/IEC, BIPOLAR 40 ATE 50A	UN	4
1.17.2			ELETRODUTO E ACESSÓRIOS		
1.17.2.1	91854	SINAPI	ELETRODUTO FLEXÍVEL CORRUGADO, PVC, DN 25 MM (3/4"), PARA CIRCUITOS TERMINAIS, INSTALADO EM PAREDE - FORNECIMENTO E INSTALAÇÃO. AF_12/2015	M	19,8
1.17.2.2	91856	SINAPI	ELETRODUTO FLEXÍVEL CORRUGADO, PVC, DN 32 MM (1"), PARA CIRCUITOS TERMINAIS, INSTALADO EM PAREDE - FORNECIMENTO E INSTALAÇÃO. AF_12/2015	M	21,68
1.17.2.3	91866	SINAPI	ELETRODUTO RÍGIDO ROSCÁVEL, PVC, DN 20 MM (1/2"), PARA CIRCUITOS TERMINAIS, INSTALADO EM LAJE - FORNECIMENTO E INSTALAÇÃO. AF_12/2015	M	5

Rua Marinópolis nº 44 - Centro - Fone: (63) 3463-1210 - CEP 77.845-000 - Aragominas - TO
E-mail: cplaragominas@gmail.com - CNPJ: 25.063.884/0001-54

Este documento encontra-se registrado no Conselho Regional de Engenharia e Agronomia do Tocantins, vinculado à Certidão nº 511715/2025, emitida em 21/08/2025



Certidão nº 511715/2025

21/08/2025, 12:04

Chave de Impressão: BCZZ2

O documento neste ato registrado foi emitido em 20/08/2025 e contém 12 folhas





1.17.2.4	91867	SINAPI	ELETRODUTO RÍGIDO ROSCÁVEL, PVC, DN 25 MM (3/4"), PARA CIRCUITOS TERMINAIS, INSTALADO EM LAJE - FORNECIMENTO E INSTALAÇÃO. AF_12/2015	M	113,35
1.17.2.5	91868	SINAPI	ELETRODUTO RÍGIDO ROSCÁVEL, PVC, DN 32 MM (1"), PARA CIRCUITOS TERMINAIS, INSTALADO EM LAJE - FORNECIMENTO E INSTALAÇÃO. AF_12/2015	M	17,55
1.17.2.6	93008	SINAPI	ELETRODUTO RÍGIDO ROSCÁVEL, PVC, DN 50 MM (1 1/2"), PARA REDE ENTERRADA DE DISTRIBUIÇÃO DE ENERGIA ELÉTRICA - FORNECIMENTO E INSTALAÇÃO. AF_12/2021	M	7,02
1.17.2.7	93009	SINAPI	ELETRODUTO RÍGIDO ROSCÁVEL, PVC, DN 60 MM (2"), PARA REDE ENTERRADA DE DISTRIBUIÇÃO DE ENERGIA ELÉTRICA - FORNECIMENTO E INSTALAÇÃO. AF_12/2021	M	23,1
1.17.2.8	95811	SINAPI	CONDULETE DE PVC, TIPO LB, PARA ELETRODUTO DE PVC SOLDÁVEL DN 25 MM (3/4"), APARENTE - FORNECIMENTO E INSTALAÇÃO. AF_11/2016	UN	5
1.17.2.9	95814	SINAPI	CONDULETE DE PVC, TIPO TB, PARA ELETRODUTO DE PVC SOLDÁVEL DN 25 MM (3/4"), APARENTE - FORNECIMENTO E INSTALAÇÃO. AF_11/2016	UN	10
1.17.2.10	95817	SINAPI	CONDULETE DE PVC, TIPO X, PARA ELETRODUTO DE PVC SOLDÁVEL DN 25 MM (3/4"), APARENTE - FORNECIMENTO E INSTALAÇÃO. AF_11/2016	UN	5
1.17.2.11	00039127	SINAPI	ABRACADEIRA EM ACO PARA AMARRACAO DE ELETRODUTOS, TIPO D, COM 1/2" E CUNHA DE FIXACAO	UN	75
1.17.2.12	00039129	SINAPI	ABRACADEIRA EM ACO PARA AMARRACAO DE ELETRODUTOS, TIPO D, COM 1" E CUNHA DE FIXACAO	UN	16
1.17.2.13	93018	SINAPI	CURVA 90 GRAUS PARA ELETRODUTO, PVC, ROSCÁVEL, DN 50 MM (1 1/2"), PARA REDE ENTERRADA DE DISTRIBUIÇÃO DE ENERGIA ELÉTRICA - FORNECIMENTO E INSTALAÇÃO. AF_12/2021	UN	2
1.17.2.14	91887	SINAPI	CURVA 90 GRAUS PARA ELETRODUTO, PVC, ROSCÁVEL, DN 20 MM (1/2"), PARA CIRCUITOS TERMINAIS, INSTALADA EM FORRO - FORNECIMENTO E INSTALAÇÃO. AF_12/2015	UN	2
1.17.2.15	93018	SINAPI	CURVA 90 GRAUS PARA ELETRODUTO, PVC, ROSCÁVEL, DN 50 MM (1 1/2"), PARA REDE ENTERRADA DE DISTRIBUIÇÃO DE ENERGIA ELÉTRICA - FORNECIMENTO E INSTALAÇÃO. AF_12/2021	UN	2
1.17.2.16	91874	SINAPI	LUVA PARA ELETRODUTO, PVC, ROSCÁVEL, DN 20 MM (1/2"), PARA CIRCUITOS TERMINAIS, INSTALADA EM FORRO - FORNECIMENTO E INSTALAÇÃO. AF_12/2015	UN	2
1.17.2.17	91875	SINAPI	LUVA PARA ELETRODUTO, PVC, ROSCÁVEL, DN 25 MM (3/4"), PARA CIRCUITOS TERMINAIS, INSTALADA EM FORRO - FORNECIMENTO E INSTALAÇÃO. AF_12/2015	UN	18
1.17.2.18	91876	SINAPI	LUVA PARA ELETRODUTO, PVC, ROSCÁVEL, DN 32 MM (1"), PARA CIRCUITOS TERMINAIS, INSTALADA EM FORRO - FORNECIMENTO E INSTALAÇÃO. AF_12/2015	UN	4
1.17.2.19	93013	SINAPI	LUVA PARA ELETRODUTO, PVC, ROSCÁVEL, DN 50 MM (1 1/2"), PARA REDE ENTERRADA DE DISTRIBUIÇÃO DE ENERGIA ELÉTRICA - FORNECIMENTO E INSTALAÇÃO. AF_12/2021	UN	5
1.17.2.20	91941	SINAPI	CAIXA RETANGULAR 4" X 2" BAIXA (0,30 M DO PISO), PVC, INSTALADA EM PAREDE - FORNECIMENTO E INSTALAÇÃO. AF_12/2015	UN	16
1.17.2.21	91937	SINAPI	CAIXA OCTOGONAL 3" X 3", PVC, INSTALADA EM LAJE - FORNECIMENTO E INSTALAÇÃO. AF_12/2015	UN	9
1.17.3			CABOS E FIOS		
1.17.3.1	91926	SINAPI	CABO DE COBRE FLEXÍVEL ISOLADO, 2,5 MM², ANTI-CHAMA 450/750 V, PARA CIRCUITOS TERMINAIS - FORNECIMENTO E INSTALAÇÃO. AF_12/2015	M	519,27
1.17.3.2	91928	SINAPI	CABO DE COBRE FLEXÍVEL ISOLADO, 4 MM², ANTI-CHAMA 450/750 V, PARA CIRCUITOS TERMINAIS - FORNECIMENTO E INSTALAÇÃO. AF_12/2015	M	179,82
1.17.3.3	91930	SINAPI	CABO DE COBRE FLEXÍVEL ISOLADO, 6 MM², ANTI-CHAMA 450/750 V, PARA CIRCUITOS TERMINAIS - FORNECIMENTO E INSTALAÇÃO. AF_12/2015	M	99,42
1.17.4			ILUMINAÇÃO E TOMADA		
1.17.4.1	91996	SINAPI	TOMADA MÉDIA DE EMBUTIR (1 MÓDULO), 2P+T 10 A, INCLUINDO SUPORTE E PLACA - FORNECIMENTO E INSTALAÇÃO. AF_12/2015	UN	2
1.17.4.2	91997	SINAPI	TOMADA MÉDIA DE EMBUTIR (1 MÓDULO), 2P+T 20 A, INCLUINDO SUPORTE E PLACA - FORNECIMENTO E INSTALAÇÃO. AF_12/2015	UN	1
1.17.4.3	91953	SINAPI	INTERRUPTOR SIMPLES (1 MÓDULO), 10A/250V, INCLUINDO SUPORTE E PLACA - FORNECIMENTO E INSTALAÇÃO. AF_12/2015	UN	1

Rua Marinópolis nº 44 - Centro - Fone: (63) 3463-1210 - CEP 77.845-000 - Aragominas - TO
E-mail: cplaragominas@gmail.com - CNPJ: 25.063.884/0001-54

Este documento encontra-se registrado no Conselho Regional de Engenharia e Agronomia do Tocantins, vinculado à Certidão nº 511715/2025, emitida em 21/08/2025



Certidão nº 511715/2025
21/08/2025, 12:04
Chave de Impressão: BCz22
O documento neste ato registrado foi emitido em 20/08/2025 e contém 12 folhas





1.17.4.4	92023	SINAPI	INTERRUPTOR SIMPLES (1 MÓDULO) COM 1 TOMADA DE EMBUTIR 2P+T 10 A, INCLUINDO SUPORTE E PLACA - FORNECIMENTO E INSTALAÇÃO. AF_12/2015	UN	2
1.17.4.5	00038091	SINAPI	ESPELHO / PLACA CEGA 4" X 2", PARA INSTALACAO DE TOMADAS E INTERRUPTORES	UN	8
1.17.4.6	97586	SINAPI	LUMINÁRIA TIPO CALHA, DE SOBREPOR, COM 2 LÂMPADAS TUBULARES FLUORESCENTES DE 36 W, COM REATOR DE PARTIDA RÁPIDA - FORNECIMENTO E INSTALAÇÃO. AF_02/2020	UN	9
1.17.4.7	00013390	SINAPI	REFLETOR REDONDO EM ALUMINIO ANODIZADO PARA LAMPADA VAPOR DE MERCURIO/SODIO, CORPO EM ALUMINIO COM PINTURA EPOXI, PARA LAMPADA E-27 DE 300 W, COM SUPORTE REDONDO E ALCA REGULAVEL PARA FIXACAO.	UN	20
1.18			SIST. DE PROTEÇÃO CONTRA DESCARGAS ATMOSFÉRICAS (SPDA)		
1.18.1	96985	SINAPI	HASTE DE ATERRAMENTO 5/8 PARA SPDA - FORNECIMENTO E INSTALAÇÃO. AF_12/2017	UN	6
1.18.2	00039812	SINAPI	CAIXA DE PASSAGEM ELETRICA DE PAREDE, DE EMBUTIR, EM PVC, COM TAMPA APARAFUSADA, DIMENSOES 200 X 200 X 90* MM	UN	1
1.18.3	92986	SINAPI	CABO DE COBRE FLEXÍVEL ISOLADO, 35 MM², ANTI-CHAMA 0,6/1,0 KV, PARA REDE ENTERRADA DE DISTRIBUIÇÃO DE ENERGIA ELÉTRICA - FORNECIMENTO E INSTALAÇÃO. AF_12/2021	M	21
1.18.4	92988	SINAPI	CABO DE COBRE FLEXÍVEL ISOLADO, 50 MM², ANTI-CHAMA 0,6/1,0 KV, PARA REDE ENTERRADA DE DISTRIBUIÇÃO DE ENERGIA ELÉTRICA - FORNECIMENTO E INSTALAÇÃO. AF_12/2021	M	120
1.18.5	93008	SINAPI	ELETRODUTO RÍGIDO ROSCÁVEL, PVC, DN 50 MM (1 1/2"), PARA REDE ENTERRADA DE DISTRIBUIÇÃO DE ENERGIA ELÉTRICA - FORNECIMENTO E INSTALAÇÃO. AF_12/2021	M	11,04
1.18.6	93358	SINAPI	ESCAVAÇÃO MANUAL DE VALA COM PROFUNDIDADE MENOR OU IGUAL A 1,30 M. AF_02/2021	m³	18
1.18.7	93382	SINAPI	REATERRO MANUAL DE VALAS COM COMPACTAÇÃO MECANIZADA. AF_04/2016	m³	18
1.18.8	98111	SINAPI	CAIXA DE INSPEÇÃO PARA ATERRAMENTO, CIRCULAR, EM POLIETILENO, DIÂMETRO INTERNO = 0,3 M. AF_12/2020	UN	6
1.18.9	00001602	SINAPI	CONECTOR DE ALUMINIO TIPO PREENSA CABO, BITOLA 1 1/2", PARA CABOS DE DIÂMETRO DE 37 A 40 MM	UN	12
1.18.10	98463	SINAPI	SUPORTE ISOLADOR PARA CORDOALHA DE COBRE - FORNECIMENTO E INSTALAÇÃO. AF_12/2017	UN	6
1.19			SERVIÇOS COMPLEMENTARES		
1.19.1			GERAL		
1.19.1.1	102253	SINAPI	DIVISORIA SANITÁRIA, TIPO CABINE, EM GRANITO CINZA POLIDO, ESP = 3CM, ASSENTADO COM ARGAMASSA COLANTE AC III-E, EXCLUSIVE FERRAGENS. AF_01/2021	m²	2,1
1.19.1.2	00011795	SINAPI	GRANITO PARA BANCADA, POLIDO, TIPO ANDORINHA/ QUARTZ/ CASTELO/ CORUMBA OU OUTROS EQUIVALENTES DA REGIAO, E= *2,5* CM	m²	4,35
1.19.1.3	00025400	SINAPI	PAR DE TABELAS DE BASQUETE EM COMPENSADO NAVAL, OFICIAL, 1800 X 1200 MM, INCLUINDO ARO DE METAL E REDE EM POLIPROPILENO 100% (SEM SUPORTE DE FIXACAO)	UN	1
1.19.1.4	00025398	SINAPI	CONJUNTO PARA FUTSAL COM TRAVES OFICIAIS DE 3,00 X 2,00 M EM TUBO DE ACO GALVANIZADO 3" COM REQUADRO EM TUBO DE 1", PINTURA EM PRIMER COM TINTA ESMALTE SINTETICO E REDES DE POLIETILENO FIO 4 MM	UN	1
1.19.1.5	00025399	SINAPI	CONJUNTO PARA QUADRA DE VOLEI COM POSTES EM TUBO DE ACO GALVANIZADO 3", H = *255* CM, PINTURA EM TINTA ESMALTE SINTETICO, REDE DE NYLON COM 2 MM, MALHA 10 X 10 CM E ANTENAS OFICIAIS EM FIBRA DE VIDRO	UN	1
1.19.1.6	99857	SINAPI	CORRIMÃO SIMPLES, DIÂMETRO EXTERNO = 1 1/2". EM ALUMÍNIO. AF_04/2019_P	M	9,6
1.19.1.7	101965	SINAPI	PEITORIL LINEAR EM GRANITO OU MÁRMORE, L = 15CM, COMPRIMENTO DE ATÉ 2M, ASSENTADO COM ARGAMASSA 1:6 COM ADITIVO. AF_11/2020	M	12,2
1.19.2			PORTÃO E GRADIL		
1.19.2.1	102362	SINAPI	ALAMBRADO PARA QUADRA POLIESPORTIVA, ESTRUTURADO POR TUBOS DE ACO GALVANIZADO, (MONTANTES COM DIÂMETRO 2", TRAVESSAS E ESCORAS COM DIÂMETRO 1 1/2"), COM TELA DE ARAME GALVANIZADO, FIO 14 BWG E MALHA QUADRADA 5X5CM (EXCETO MURETA). AF_03/2021	m²	139,52

Rua Marinópolis nº 44 - Centro - Fone: (63) 3463-1210 - CEP 77.845-000 - Aragominas - TO
E-mail: cplaragominas@gmail.com - CNPJ: 25.063.884/0001-54

Este documento encontra-se registrado no Conselho Regional de Engenharia e Agronomia do Tocantins, vinculado à Certidão nº 511715/2025, emitida em 21/08/2025



Certidão nº 511715/2025

21/08/2025 12:04

Chave de Impressão: BCZZ2

O documento neste ato registrado foi emitido em 20/08/2025 e contém 12 folhas





1.19.2.2	00004948	SINAPI	PORTAO DE ABRIR / GIRO, EM GRADIL DE METALON REDONDO DE 3/4" VERTICAL, COM REQUADRO, ACABAMENTO NATURAL - COMPLETO	m²	7,56
1.19.2.3	99803	SINAPI	LIMPEZA DE PISO CERÂMICO OU PORCELANATO COM PANO ÚMIDO. AF_04/2019	m²	810
2			ADMINISTRAÇÃO		
2.1			ADMINISTRAÇÃO LOCAL		
2.1.1	EIEA_21	Próprio	ADMINISTRAÇÃO DE OBRA	MÊS	3

ADITIVO

Item	Código	Banco	Descrição	Und	Quant.
1			TERRAPLANAGEM		
1.1			SERVIÇOS PRELIMINARES		
1.1.1	97914	SINAPI	TRANSPORTE COM CAMINHÃO BASCULANTE DE 6 M³, EM VIA URBANA PAVIMENTADA, DMT ATÉ 30 KM (UNIDADE: M3XKM). AF_07/2020	M3XKM	4252,5
1.1.2	5501706	SICRO3	Escavação mecânica com retroescavadeira em material de 1ª categoria	m³	283,5
1.1.3	96385	SINAPI	EXECUÇÃO E COMPACTAÇÃO DE ATERRO COM SOLO PREDOMINANTEMENTE ARGILOSO - EXCLUSIVE SOLO, ESCAVAÇÃO, CARGA E TRANSPORTE. AF_11/2019	m³	283,5
1.2			REATERRO PISO		
1.2.1	96995	SINAPI	REATERRO MANUAL APILOADO COM SOQUETE. AF_10/2017	m³	223,5
2			SERVIÇOS COMPLEMENTARES		
2.1			ALAMBRADO		
2.1.1	102363	SINAPI	ALAMBRADO PARA QUADRA POLIESPORTIVA, ESTRUTURADO POR TUBOS DE AÇO GALVANIZADO, (MONTANTES COM DIÂMETRO 2", TRAVESSAS E ESCORAS COM DIÂMETRO 1 1/2"), COM TELA DE ARAME GALVANIZADO, FIO 12 BWG E MALHA QUADRADA 5X5CM (EXCETO MURETA). AF_03/2021	m²	11,4
2.2			SUPORTE PARA TRAVE DE BASQUETE		
2.2.1	00043083	SINAPI	PERFIL "U" ENRIJECIDO DE AÇO GALVANIZADO, DOBRADO, 150 X 60 X 20 MM, E = 3,00 MM OU 200 X 75 X 25 MM, E = 3,75 MM	KG	186,4
2.2.2	88315	SINAPI	SERRALHEIRO COM ENCARGOS COMPLEMENTARES	H	8
2.2.3	88251	SINAPI	AUXILIAR DE SERRALHEIRO COM ENCARGOS COMPLEMENTARES	H	8
3			INSTALAÇÕES SANITÁRIAS		
3.1	98067	SINAPI	TANQUE SÉPTICO RETANGULAR, EM ALVENARIA COM TIJOLOS CERÂMICOS MACIÇOS, DIMENSÕES INTERNAS: 1,2 X 2,4 X 1,6 M, VOLUME ÚTIL: 3456 L (PARA 13 CONTRIBUINTES). AF_12/2020	UN	1
3.2	98079	SINAPI	SUMIDOURO RETANGULAR, EM ALVENARIA COM TIJOLOS CERÂMICOS MACIÇOS, DIMENSÕES INTERNAS: 1,0 X 3,0 X 3,0 M, ÁREA DE INFILTRAÇÃO: 25 M² (PARA 10 CONTRIBUINTES). AF_12/2020	UN	1
4			PINTURA		
4.1			PINTURA DO PISO		
4.1.1	102494	SINAPI	PINTURA DE PISO COM TINTA EPÓXI, APLICAÇÃO MANUAL, 2 DEMÃOS, INCLUSIVE PRIMER EPÓXI. AF_05/2021	m²	745
4.2			PINTURA DAS ARQUIBANCADAS		

Rua Marinópolis nº 44 - Centro - Fone: (63) 3463-1210 - CEP 77.845-000 - Aragominas - TO
E-mail: cplaragominas@gmail.com - CNPJ: 25.063.884/0001-54

Este documento encontra-se registrado no Conselho Regional de Engenharia e Agronomia do Tocantins, vinculado à Certidão nº 511715/2025, emitida em 21/08/2025



Certidão nº 511715/2025

21/08/2025, 12:04

Chave de Impressão: BCZ22

O documento neste ato registrado foi emitido em 20/08/2025 e contém 12 folhas





4.2.1	88485	SINAPI	APLICAÇÃO DE FUNDO SELADOR ACRÍLICO EM PAREDES, UMA DEMÃO. AF_06/2014	m²	128,96
4.2.2	88489	SINAPI	APLICAÇÃO MANUAL DE PINTURA COM TINTA LÁTEX ACRÍLICA EM PAREDES, DUAS DEMÃOS. AF_06/2014	m²	128,96
5			REVESTIMENTOS		
5.1	87273	SINAPI	REVESTIMENTO CERÂMICO PARA PAREDES INTERNAS COM PLACAS TIPO ESMALTADA EXTRA DE DIMENSÕES 33X45 CM APLICADAS EM AMBIENTES DE ÁREA MAIOR QUE 5 M² NA ALTURA INTEIRA DAS PAREDES. AF_06/2014	m²	15,95
6			PORTAS DOS VERTIÁRIOS		
6.1	102253	SINAPI	DIVISORIA SANITÁRIA, TIPO CABINE, EM GRANITO CINZA POLIDO, ESP = 3CM, ASSENTADO COM ARGAMASSA COLANTE AC III-E, EXCLUSIVE FERRAGENS. AF_01/2021	m²	4,18
6.2	91341	SINAPI	PORTA EM ALUMÍNIO DE ABRIR TIPO VENEZIANA COM GUARNIÇÃO, FIXAÇÃO COM PARAFUSOS - FORNECIMENTO E INSTALAÇÃO. AF_12/2019	m²	5,76

Aragominas/TO, 19 de agosto de 2025

FRANCISCO
RODRIGUES:8614
9032191

Assinado de forma
digital por FRANCISCO
RODRIGUES:861490321
91

FRANCISCO RODRIGUES
PREFEITO MUNICIPAL
CPF: 861.490.321-91

ROBSON ROCHA
SANTOS
JUNIOR:06636140585

Assinado de forma digital por
ROBSON ROCHA SANTOS
JUNIOR:06636140585

ROBSON ROCHA SANTOS JUNIOR
RESPONSÁVEL TÉCNICO FISCALIZAÇÃO
ENGº CIVIL CREA 311903TO

Rua Marinópolis nº 44 - Centro - Fone: (63) 3463-1210 - CEP 77.845-000 - Aragominas - TO
E-mail: cplaragominas@gmail.com - CNPJ: 25.063.884/0001-54

Este documento encontra-se registrado no Conselho
Regional de Engenharia e Agronomia do Tocantins,
vinculado à Certidão nº 511715/2025, emitida em
21/08/2025



Certidão nº 511715/2025
21/08/2025, 12:04

Chave de Impressão: BCZZ2

O documento neste ato registrado foi emitido em 20/08/2025 e contém 12 folhas





4.2.1	88485	SINAPI	APLICAÇÃO DE FUNDO SELADOR ACRÍLICO EM PAREDES, UMA DEMÃO. AF_06/2014	m²	128,96
4.2.2	88489	SINAPI	APLICAÇÃO MANUAL DE PINTURA COM TINTA LÁTEX ACRÍLICA EM PAREDES, DUAS DEMÃOS. AF_06/2014	m²	128,96
5			REVESTIMENTOS		
5.1	87273	SINAPI	REVESTIMENTO CERÂMICO PARA PAREDES INTERNAS COM PLACAS TIPO ESMALTADA EXTRA DE DIMENSÕES 33X45 CM APLICADAS EM AMBIENTES DE ÁREA MAIOR QUE 5 M² NA ALTURA INTEIRA DAS PAREDES. AF_06/2014	m²	15,95
6			PORTAS DOS VERTIÁRIOS		
6.1	102253	SINAPI	DIVISORIA SANITÁRIA, TIPO CABINE, EM GRANITO CINZA POLIDO, ESP = 3CM, ASSENTADO COM ARGAMASSA COLANTE AC III-E, EXCLUSIVE FERRAGENS. AF_01/2021	m²	4,18
6.2	91341	SINAPI	PORTA EM ALUMÍNIO DE ABRIR TIPO VENEZIANA COM GUARNIÇÃO, FIXAÇÃO COM PARAFUSOS - FORNECIMENTO E INSTALAÇÃO. AF_12/2019	m²	5,76

Aragominas/TO, 19 de agosto de 2025

FRANCISCO
RODRIGUES:8614
9032191

Assinado de forma
digital por FRANCISCO
RODRIGUES:861490321
91

FRANCISCO RODRIGUES
PREFEITO MUNICIPAL
CPF: 861.490.321-91

ROBSON ROCHA
SANTOS
JUNIOR:06636140585

Assinado de forma digital por
ROBSON ROCHA SANTOS
JUNIOR:06636140585

ROBSON ROCHA SANTOS JUNIOR
RESPONSÁVEL TÉCNICO FISCALIZAÇÃO
ENGº CIVIL CREA 311903TO

Rua Marinópolis nº 44 - Centro - Fone: (63) 3463-1210 - CEP 77.845-000 - Aragominas - TO
E-mail: cplaragominas@gmail.com - CNPJ: 25.063.884/0001-54

Este documento encontra-se registrado no Conselho
Regional de Engenharia e Agronomia do Tocantins,
vinculado à Certidão nº 511715/2025, emitida em
21/08/2025



Certidão nº 511715/2025
21/08/2025, 12:04

Chave de Impressão: BCz22

O documento neste ato registrado foi emitido em 20/08/2025 e contém 12 folhas





4.2.1	88485	SINAPI	APLICAÇÃO DE FUNDO SELADOR ACRÍLICO EM PAREDES, UMA DEMÃO. AF_06/2014	m²	128,96
4.2.2	88489	SINAPI	APLICAÇÃO MANUAL DE PINTURA COM TINTA LÁTEX ACRÍLICA EM PAREDES, DUAS DEMÃOS. AF_06/2014	m²	128,96
5			REVESTIMENTOS		
5.1	87273	SINAPI	REVESTIMENTO CERÂMICO PARA PAREDES INTERNAS COM PLACAS TIPO ESMALTADA EXTRA DE DIMENSÕES 33X45 CM APLICADAS EM AMBIENTES DE ÁREA MAIOR QUE 5 M² NA ALTURA INTEIRA DAS PAREDES. AF_06/2014	m²	15,95
6			PORTAS DOS VERTIÁRIOS		
6.1	102253	SINAPI	DIVISÓRIA SANITÁRIA, TIPO CABINE, EM GRANITO CINZA POLIDO, ESP = 3CM, ASSENTADO COM ARGAMASSA COLANTE AC III-E, EXCLUSIVE FERRAGENS. AF_01/2021	m²	4,18
6.2	91341	SINAPI	PORTA EM ALUMÍNIO DE ABRIR TIPO VENEZIANA COM GUARNIÇÃO, FIXAÇÃO COM PARAFUSOS - FORNECIMENTO E INSTALAÇÃO. AF_12/2019	m²	5,76

Aragominas/TO, 19 de agosto de 2025

FRANCISCO
RODRIGUES:8614
9032191

Assinado de forma
digital por FRANCISCO
RODRIGUES:861490321
91

FRANCISCO RODRIGUES
PREFEITO MUNICIPAL
CPF: 861.490.321-91

ROBSON ROCHA
SANTOS
JUNIOR:06636140585

Assinado de forma digital por
ROBSON ROCHA SANTOS
JUNIOR:06636140585

ROBSON ROCHA SANTOS JUNIOR
RESPONSÁVEL TÉCNICO FISCALIZAÇÃO
ENGº CIVIL CREA 311903TO

Rua Marinópolis nº 44 - Centro - Fone: (63) 3463-1210 - CEP 77.845-000 - Aragominas - TO
E-mail: cplaragominas@gmail.com - CNPJ: 25.063.884/0001-54

Este documento encontra-se registrado no Conselho
Regional de Engenharia e Agronomia do Tocantins,
vinculado à Certidão nº 511715/2025, emitida em
21/08/2025



Certidão nº 511715/2025
21/08/2025, 12:04

Chave de Impressão: BCZZ

O documento neste ato registrado foi emitido em 20/08/2025 e contém 12 folhas





CERTIDÃO DE REGISTRO E QUITAÇÃO
PESSOA FÍSICA
Lei Federal Nº 5194 de 24 de Dezembro de 1966

CREA-MA

Nº 924400/2025

Emissão: 26/03/2025

Validade: 31/03/2026

Chave: B22Dz

Conselho Regional de Engenharia e Agronomia do Estado do Maranhão

CERTIFICAMOS que o profissional mencionado encontra-se registrado neste Conselho, nos termos da Lei 5.194/66, de 24/12/1966, conforme os dados acima. CERTIFICAMOS, ainda, face o estabelecimento nos artigos 68 e 69 da referida Lei, que o interessado não se encontra em débito com o CREA-MA.

Interessado(a)

Profissional: ALEXANDRE ESTRELA GUIMARÃES

Registro: 1118600967

CPF: ***.746.823-**

Tipo de Registro: Registro Definitivo de Profissional (DIPLOMADO NO PAÍS)

Data de registro: 28/05/2019

Título(s)

GRADUAÇÃO

ENGENHEIRO CIVIL

Atribuição: Art. 7 da resolução 218 1973 do CONFEA

Restrições: Sem Identificação

Instituição de Ensino: UNIVERSIDADE DO CEUMA - CAMPUS IMPERATRIZ

Data de Formação: 01/04/2019

Descrição

CERTIDÃO DE REGISTRO E QUITAÇÃO PESSOA FÍSICA

Informações / Notas

- A falsificação deste documento constitui-se em crime previsto no Código Penal Brasileiro, sujeitando o(a) autor(a) à respectiva ação penal.
- CERTIFICAMOS que caso ocorra(m) alteração(ões) no(s) elemento(s) contido(s) neste documento, esta Certidão perderá a sua validade para todos os efeitos.
- Esta certidão perderá a validade, caso ocorra qualquer alteração posterior dos elementos cadastrais nela contidos.
- Válido em todo território nacional.

Última Anuidade Paga

Ano: 2025 (1/1)

Autos de Infração

Nada consta

Responsabilidades Técnicas

Empresa: ENGESERV CONSTRUTORA LTDA

Registro: 0005435706

CNPJ: 31.570.201/0001-58

Data Início: 11/01/2021

Data Fim: Indefinido

Data Fim de Contrato: Indefinido

Tipo de Responsabilidade: RESPONSABILIDADE TÉCNICA





CERTIDÃO DE REGISTRO E QUITAÇÃO
PESSOA JURIDICA
 Lei Federal Nº 5194 de 24 de Dezembro de 1966

CREA-MA

Nº 934442/2025
Emissão: 05/08/2025
Validade: 31/08/2025
Chave: w341w

Conselho Regional de Engenharia e Agronomia do Estado do Maranhão

CERTIFICAMOS que a Empresa mencionada encontra-se registrada neste Conselho, nos Termos da Lei 5.194/66, conforme os dados impressos nesta certidão. CERTIFICAMOS, ainda, que até a presente data, a referida pessoa jurídica e seu(s) responsável(is) técnico(s) estão quites com suas anuidades e demais obrigações junto ao Conselho Regional de Engenharia e Agronomia do Maranhão - CREA-MA, estando habilitada a exercer suas atividades, circunscrita à(s) atribuição(ões) de seu(s) responsável(veis) técnico(s).

Interessado(a)

Empresa: ENGESERV CONSTRUTORA LTDA

CNPJ: 31.570.201/0001-58

Registro: 0005435706

Categoria: Matriz

Capital Social: R\$ 400.000,00

Data do Capital: 06/04/2021

Faixa: 3

Objetivo Social: 41.20-4-00 - CONSTRUCAO DE EDIFICIOS, 42.11-1-01 - CONSTRUCAO DE RODOVIAS E FERROVIAS, 42.11-1-02 - PINTURAPARA SINALIZACAO EM PISTAS RODOVIARIAS E AEROPORTOS, 42.13-8-00 - OBRAS DE URBANIZACAO - RUAS, PRACAS ECALCADAS, 42.21-9-02 - CONSTRUCAO DE ESTACOES E REDES DE DISTRIBUICAO DE ENERGIA ELETRICA, 42.21-9-03 - MANUTENCAO DE REDES DE DISTRIBUICAO DE ENERGIA ELETRICA, 42.92-8-01 - MONTAGEM DE ESTRUTURAS METALICAS, 42.99-5-01 - CONSTRUCAO DE INSTALACOES ESPORTIVAS E RECREATIVAS, 43.13-4-00 - OBRAS DE TERRAPLENAGEM, 43.30-4-99 - OUTRAS OBRAS DE ACABAMENTO DA CONSTRUCAO, 68.21-8-01 - CORRETAGEM NA COMPRA E VENDA E AVALIACAO DE IMOVEIS, 71.12-0-00 - SERVICOS DE ENGENHARIA, 4222-7/01 CONSTRUCAO DE REDES DE ABASTECIMENTO DE AGUA, COLETA DE ESGOTO E CONSTRUCOES CORRELATAS, 4222-7/02 OBRAS DE IRRIGACAO, 4391-6/00 OBRAS DE FUNDACOES 4399-1/01 ADMINISTRACAO DE OBRAS, 4399-1/03 OBRAS DE ALVENARIA, 4399-1/05 PERFURACAO E CONSTRUCAO DE POCOS DE AGUA, 7119-7/01 SERVICOS DE CARTOGRAFIA, TOPOGRAFIA E GEODESIA 7119-7/02 ATIVIDADES DE ESTUDOS GEOLOGICOS, 3600-6/01 CAPTACAO, TRATAMENTO E DISTRIBUICAO DE AGUA, 4212-0/00 CONSTRUCAO DE OBRAS DE ARTE ESPECIAIS, 4322-3/01 INSTALACOES HIDRAULICAS, SANITARIAS E DE GAS, 4299-5/99 OUTRAS OBRAS DE ENGENHARIA CIVIL NAO ESPECIFICADAS ANTERIORMENTE.

Restrições Relativas ao Objetivo Social: EMPRESA HABILITADA PARA ATUAR SOMENTE NA ÁREA DA ENGENHARIA CIVIL, NO ÂMBITO DAS ATRIBUIÇÕES DE SEU RESPONSÁVEL TÉCNICO.

Endereço Matriz: RUA ADALTO MOREIRA, 13, SETOR AEROPORTO, PORTO FRANCO, MA, 65970000

Tipo de Registro: Registro Definitivo de Empresa

Data Inicial: 11/01/2021

Data Final: Indefinido

Registro Regional: 0000543610DDMA

Descrição

CERTIDÃO DE REGISTRO E QUITAÇÃO PESSOA JURIDICA

Informações / Notas

- A capacidade técnico-profissional da empresa é comprovada pelo conjunto dos acervos técnicos dos profissionais constantes de seu quadro técnico.
- A certidão teve sua validade reduzida em virtude do vencimento do BOLETO de ANUIDADE em Aberto 8306182454. Data de vencimento do boleto: 31/08/2025
- Esta certidão perderá a validade, caso ocorra qualquer alteração posterior dos elementos cadastrais nela contidos

Última Anuidade Paga

Ano: 2024 (3/3)

Parcelamento Ano: 2025

Quantidade de Parcelas Pagas: 5/6

Autos de Infração

Nada consta

Responsáveis Técnicos

Profissional: ALEXANDRE ESTRELA GUIMARÃES

Registro: 1118600967

CPF: ***.746.823-**

Data Início: 11/01/2021

Data Fim: Indefinido

Data Fim de Contrato: Indefinido

Títulos do Profissional:

ENGENHEIRO CIVIL

Atribuição: Art. 7 da resolução 218 1973 do CONFEA

Tipo de Responsabilidade: RESPONSABILIDADE TÉCNICA

Sócios





CERTIDÃO DE REGISTRO E QUITAÇÃO
PESSOA JURIDICA
Lei Federal Nº 5194 de 24 de Dezembro de 1966

CREA-MA

Nº 934442/2025

Emissão: 05/08/2025

Validade: 31/08/2025

Chave: w341w

Conselho Regional de Engenharia e Agronomia do Estado do Maranhão

Sócio: ALEXANDRE ESTRELA GUIMARÃES

CPF: ***.746.823-**

Função: ENGº CIVIL



DECLARAÇÃO DE CUMPRIMENTO DOS REQUISITOS DE HABILITAÇÃO

AO AGENTE DE CONTRATAÇÃO.

PREFEITURA MUNICIPAL DE CAMPESTRE DO MARANHÃO/MA

CONCORRÊNCIA ELETRÔNICA Nº 006/2025

ENGESERV CONSTRUTORA LTDA, CNPJ Nº 31.570.201/0001-58, sediada no (a) RUA ADALTO MOREIRA, N 13, SETOR AEROPORTO, PORTO FRANCO-MA CEP: 65.970-000, declara, sob as penas da lei, que cumpre, plenamente, os requisitos exigidos no procedimento licitatório referenciado, declarando, inclusive, que responderá pela veracidade das informações prestadas, na forma da lei.

Igualmente, declaramos sob as penas da lei, que nossos diretores, responsáveis legais e técnicos, membros de conselho técnico, consultivo, deliberativo ou administrativo ou sócio, não são empregados ou ocupantes de cargo comissionado na Administração Pública, bem como nossa Empresa não está incurso em nenhum dos impedimentos elencados no Edital da licitação referenciada.

Finalizando, declaramos que temos pleno conhecimento de todos os aspectos relativos à licitação em causa e nossa plena concordância com as condições estabelecidas no Edital da licitação e seus anexos.

CAMPESTRE DO MARANHÃO-MA 22 DE AGOSTO DE 2025.

ALEXANDRE
ESTRELA
GUIMARAES:6117
4682370

Assinado de forma digital
por ALEXANDRE ESTRELA
GUIMARAES:61174682370
Dados: 2025.08.22 08:50:13
-03'00'

ENGESERV CONSTRUTORA LTDA

ALEXANDRE ESTRELA GUIMARAES

045717072012-7 SSP MA

611.746.823-70

Proprietário



EngeServ
CONSTRUTORA

ENGESERV CONSTRUTORA LTD

CNPJ: 31.570.201/0001-5

RUA ADALTO MOREIRA – SETOR AEROPORTO - PORTO FRANCO/MA

DISPENSA DA VISITA TÉCNICA

AO AGENTE DE CONTRATAÇÃO.

PREFEITURA MUNICIPAL DE CAMPESTRE DO MARANHÃO/MA

CONCORRÊNCIA ELETRÔNICA Nº 006/2025

Ilmo. Sr.

Agente de contratação e demais Membros

Prezados Senhores,

A empresa **ENGESERV CONSTRUTORA LTDA**, inscrito no CNPJ nº 31.570.201/0001-58, localizada na Rua ADALTO MOREIRA, N 13, SETOR AEROPORTO, Cep; 65970-000, por intermédio do seu representante legal o Sr. **ALEXANDRE ESTRELA GUIMARAES**, brasileiro, empresário, residente e domiciliado na Rua Rui Barbosa, Vila Lobão, nº 9, CEP 65.910-265, Imperatriz - MA, portador do R.G nº 045717072012-7 SSP MA e do CPF nº 611.746.823-70, DECLARA, que renuncia à Visita Técnica aos locais e as instalações para a prestação dos serviços constantes do objeto do Edital da CONCORRÊNCIA ELETRÔNICA nº 006/2025, e o quadro técnico da empresa tomou conhecimento das reais condições de execução dos serviços, bem como coletaram informações de todos os dados e elementos necessários à perfeita elaboração da proposta comercial, responsabilizando-se por manter as garantias que vincularem nossa proposta ao presente processo licitatório, em nome da empresa que represento.

CAMPESTRE DO MARANHÃO - MA, 22 DE AGOSTO DE 2025.

ALEXANDRE
ESTRELA

GUIMARAES:6117
4682370

Assinado de forma digital
por ALEXANDRE ESTRELA
GUIMARAES:61174682370
Dados: 2025.08.22
08:50:32 -03'00'

ENGESERV CONSTRUTORA LTDA

ALEXANDRE ESTRELA GUIMARAES

045717072012-7 SSP MA

611.746.823-70

Proprietário



Engeserv
CONSTRUTORA

ENGESERV CONSTRUTORA LTD

CNPJ: 31.570.201/0001-5

RUA ADALTO MOREIRA – SETOR AEROPORTO – PORTO FRANCO/MA

DECLARAÇÃO DE QUE CUMPRE AS EXIGÊNCIAS DE RESERVA DE CARGOS

AO AGENTE DE CONTRATAÇÃO.

PREFEITURA MUNICIPAL DE CAMPESTRE DO MARANHÃO/MA

CONCORRÊNCIA ELETRÔNICA Nº 006/2025

Ilmo. Sr.

Agente de contratação e demais Membros

Prezados Senhores,

A empresa **ENGESERV CONSTRUTORA LTDA**, inscrito no CNPJ nº 31.570.201/0001-58, localizada na Rua ADALTO MOREIRA, N 13, SETOR AEROPORTO, Cep; 65970-000, por intermédio do seu representante legal o Sr. **ALEXANDRE ESTRELA GUIMARAES**, brasileiro, empresário, residente e domiciliado na Rua Rui Barbosa, Vila Lobão, nº 9, CEP 65.910-265, Imperatriz - MA, portador do R.G nº 045717072012-7 SSP MA e do CPF nº 611.746.823-70 DECLARA, sob as penas da lei o devidocumprimento das exigências de reserva de cargos para pessoa com deficiência e para reabilitado da Previdência Social, previstas em lei e em outras normas específicas.

CAMPESTRE DO MARANHÃO - MA, 22 DE AGOSTO DE 2025.

ALEXANDRE
ESTRELA

GUIMARAES:6117
4682370

Assinado de forma digital
por ALEXANDRE ESTRELA
GUIMARAES:61174682370
Dados: 2025.08.22 08:50:41
-03'00'

ENGESERV CONSTRUTORA LTDA

ALEXANDRE ESTRELA GUIMARAES

045717072012-7 SSP MA

611.746.823-70

Proprietário



Engeserv
CONSTRUTORA

ENGESERV CONSTRUTORA LTD

CNPJ: 31.570.201/0001-5

RUA ADALTO MOREIRA – SETOR AEROPORTO - PORTO FRANCO/MA

DECLARAÇÃO ATESTANDO QUE A EMPRESA LICITANTE NÃO POSSUI EM SEU QUADRO SOCIETÁRIO SERVIDOR PÚBLICO

AO AGENTE DE CONTRATAÇÃO.

PREFEITURA MUNICIPAL DE CAMPESTRE DO MARANHÃO/MA

CONCORRÊNCIA ELETRÔNICA Nº 006/2025

Ilmo. Sr.

Agente de contratação e demais Membros

Prezados Senhores,

A Empresa ENGESERV CONSTRUTORA LTDA, inscrito no CNPJ nº 31.570.201/0001-58, por intermédio de seu representante legal abaixo assinado, Sr(a) ALEXANDRE ESTRELA GUIMARAES, brasileiro, empresário, residente e domiciliado na Rua Rui Barbosa, Vila Lobão, nº 9, CEP 65.910-265, Imperatriz - MA, portador do R.G nº 045717072012-7 SSP MA e do CPF nº 611.746.823-70 DECLARA, que, não possui em seu quadro funcional servidor público do Poder Executivo Municipal exercendo funções de gerência ou administração, ou servidor da CONTRATANTE em qualquer função, nos termos do art. 9º, § 1º da Lei Federal nº 14.133/2021.

CAMPESTRE DO MARANHÃO - MA, 22 DE AGOSTO DE 2025.

ALEXANDRE
ESTRELA

GUIMARAES: 611
74682370

Assinado de forma digital
por ALEXANDRE ESTRELA
GUIMARAES: 61174682370
Dados: 2025.08.22
08:50:51 -03'00'

ENGESERV CONSTRUTORA LTDA

ALEXANDRE ESTRELA GUIMARAES

045717072012-7 SSP MA

611.746.823-70

Proprietário



Engeserv
CONSTRUTORA

ENGESERV CONSTRUTORA LTD

CNPJ: 31.570.201/0001-5

RUA ADAILO MOREIRA – SETOR AEROPORTO - PORTO FRANCO/MA

DECLARAÇÃO DE ELABORAÇÃO INDEPENDENTE DE PROPOSTA E ATUAÇÃO CONFORME AO MARCO LEGAL ANTICORRUPÇÃO

AO AGENTE DE CONTRATAÇÃO.

PREFEITURA MUNICIPAL DE CAMPESTRE DO MARANHÃO/MA
CONCORRÊNCIA ELETRÔNICA Nº 006/2025

Ilmo. Sr.

Agente de contratação e demais Membros

Prezados Senhores,

Eu, **ALEXANDRE ESTRELA GUIMARAES**, brasileiro, empresário, residente e domiciliado na Rua Rui Barbosa, Vila Lobão, nº 9, CEP 65.910-265, Imperatriz - MA, portador do R.G nº 045717072012-7 SSP MA e do CPF nº 611.746.823-70, representante legal do licitante **ENGESERV CONSTRUTORA LTDA**, interessado em participar da Concorrência Eletrônica nº 006/2025, DECLARO, sob as penas da Lei, especialmente o artigo 299 do Código Penal Brasileiro, que: a) a proposta apresentada foi elaborada de maneira independente e o seu conteúdo não foi, no todo ou em parte, direta ou indiretamente, informado ou discutido com qualquer outro licitante ou interessado, em potencial ou de fato, no presente procedimento licitatório; b) a intenção de apresentar a proposta não foi informada ou discutida com qualquer outro licitante ou interessado, em potencial ou de fato, no presente procedimento licitatório; c) o licitante não tentou, por qualquer meio ou por qualquer pessoa, influir na decisão de qualquer outro licitante ou interessado, em potencial ou de fato, no presente procedimento licitatório; d) o conteúdo da proposta apresentada não será, no todo ou em parte, direta ou indiretamente, comunicado ou discutido com qualquer outro licitante ou interessado, em potencial ou de fato, no presente procedimento licitatório antes da adjudicação do objeto; e) o conteúdo da proposta apresentada não foi, no todo ou em parte, informado, discutido ou recebido de qualquer integrante relacionado, direta ou indiretamente, ao órgão licitante antes da abertura oficial das propostas; e f) o representante legal do licitante está plenamente ciente do teor e da extensão desta declaração e que detém plenos poderes e informações para firmá-la. DECLARO, ainda, que a pessoa jurídica que represento conduz seus negócios de forma a coibir fraudes, corrupção e a prática de quaisquer outros atos lesivos à Administração Pública, nacional ou estrangeira, em atendimento à Lei Federal nº 12.846/ 2013, tais como: I – prometer, oferecer ou dar, direta ou indiretamente, vantagem indevida a agente público, ou a terceira pessoa a ele relacionada; II – comprovadamente, financiar, custear, patrocinar ou de qualquer modo subvencionar a prática dos atos ilícitos previstos em Lei; III – comprovadamente, utilizar-se de interposta pessoa física ou jurídica para ocultar ou dissimular seus reais interesses ou a identidade dos beneficiários dos atos praticados; IV no tocante a licitações e contratos: a) frustrar ou fraudar, mediante ajuste, combinação ou qualquer outro expediente, o caráter competitivo de procedimento licitatório público; b) impedir, perturbar ou fraudar a realização de qualquer ato de procedimento licitatório público; c) afastar ou procurar afastar licitante, por meio de fraude ou oferecimento de vantagem de qualquer tipo; d) fraudar licitação pública ou contrato dela decorrente; e) criar, de modo fraudulento ou irregular, pessoa jurídica para participar de licitação pública ou

ENGESERV CONSTRUTORA LTDA.

CNPJ: 31.570.201/0001-5

celebrar contrato administrativo; f) obter vantagem ou benefício indevido, de modo fraudulento, de modificações ou prorrogações de contratos celebrados com a administração pública, sem autorização em lei, no ato convocatório da licitação pública ou nos respectivos instrumentos contratuais; ou g) manipular ou fraudar o equilíbrio econômico-financeiro dos contratos celebrados com a administração pública; V – dificultar atividade de investigação ou fiscalização de órgãos, entidades ou agentes públicos, ou intervir em sua atuação, inclusive no âmbito das agências reguladoras e dos órgãos de fiscalização do sistema financeiro nacional.

CAMPESTRE DO MARANHÃO - MA, 22 DE AGOSTO DE 2025.

ALEXANDRE
ESTRELA
GUIMARAES:61
174682370

Assinado de forma digital
por ALEXANDRE ESTRELA
GUIMARAES:61174682370
Dados: 2025.08.22
08:51:03 -03'00'

ENGESERV CONSTRUTORA LTDA

ALEXANDRE ESTRELA GUIMARAES

045717072012-7 SSP MA

611.746.823-70

Proprietário



EngeServ
CONSTRUTORA

ENGESERV CONSTRUTORA LTD

CNPJ: 31.570.201/0001-5

RUA ADALTO MOREIRA – SETOR AEROPORTO – PORTO FRANCO/MA

DECLARAÇÃO DE ENQUADRAMENTO COMO MICROEMPRESA/EMPRESA DE PEQUENO PORTE

AO AGENTE DE CONTRATAÇÃO.

PREFEITURA MUNICIPAL DE CAMPESTRE DO MARANHÃO/MA

CONCORRÊNCIA ELETRÔNICA Nº 006/2025

Ilmo. Sr.

Agente de contratação e demais Membros

Prezados Senhores,

A Empresa **ENGESERV CONSTRUTORA LTDA**, estabelecida na Rua ADALTO MOREIRA, N 13, SETOR AEROPORTO, Cep; 65970-000, PORTO FRANCO - MA, pessoa jurídica de direito privado, inscrita no CNPJ sob nº 31.570.201/0001-58, neste ato representada pelo Srº ALEXANDRE ESTRELA GUIMARAES, brasileiro, empresário, residente e domiciliado na Rua Rui Barbosa, Vila Lobão, nº 9, CEP 65.910-265, Imperatriz - MA, portador do R.G nº 045717072012-7 SSP MA e do CPF nº 611.746.823-70, no uso de suas atribuições legais, vem DECLARAR para os devidos fins que na presente data sob as penas da lei, sem prejuízo das sanções e multas previstas neste ato convocatório, que a empresa acima se encontra enquadrada nos termos da Lei Complementar Nº 147, de 07 de Agosto de 2014, que trata do Regime das Microempresas e Empresas de Pequeno Porte estando apta, portanto, a sua participação no Concorrência Eletrônica nº 006/2025, junto ao Município de CAMPESTRE DO MARANHÃO/MA.

() Micro Empresa

(X) Empresa de Pequeno Porte

CAMPESTRE DO MARANHÃO - MA, 22 DE AGOSTO DE 2025.

ALEXANDRE ESTRELA
GUIMARAES:61174682370

Assinado de forma digital
por ALEXANDRE ESTRELA
GUIMARAES:61174682370
Dados: 2025.08.22
08:51:13 -03'00'

ENGESERV CONSTRUTORA LTDA

ALEXANDRE ESTRELA GUIMARAES

045717072012-7 SSP MA

611.746.823-70

Proprietário

**DECLARAÇÃO DE CUMPRIMENTO DO DISPOSTO NO INCISO XXXIII, ART. 7º DA CONSTITUIÇÃO
FEDERAL**

AO AGENTE DE CONTRATAÇÃO.

PREFEITURA MUNICIPAL DE CAMPESTRE DO MARANHÃO/MA

CONCORRÊNCIA ELETRÔNICA Nº 006/2025

Ilmo. Sr.

Agente de contratação e demais Membros

Prezados Senhores,

A Empresa **ENGESERV CONSTRUTORA LTDA** inscrita no CNPJ Nº 31.570.201/0001-58 por intermédio de seu representante legal abaixo assinado, Sr(a), **ALEXANDRE ESTRELA GUIMARAES**, brasileiro, empresário, residente e domiciliado na Rua Rui Barbosa, Vila Lobão, nº 9, CEP 65.910-265, Imperatriz - MA, portador do R.G nº 045717072012-7 SSP MA e do CPF nº 611.746.823-70 declara, para fins do disposto no inc. VI do Art. nº 68 da lei nº 14.133/2021, que não emprega menor de dezoito anos em trabalho noturno, perigoso ou insalubre e não emprega menor de dezesseis anos.

Ressalva: emprega menor, a partir de quatorze anos, na condição de aprendiz ().

CAMPESTRE DO MARANHÃO - MA, 22 DE AGOSTO DE
2025.

ALEXANDRE
ESTRELA
GUIMARAES:611
74682370

Assinado de forma digital
por ALEXANDRE ESTRELA
GUIMARAES:61174682370
Dados: 2025.08.22
08:51:22 -03'00'

ENGESERV CONSTRUTORA LTDA

ALEXANDRE ESTRELA GUIMARAES

045717072012-7 SSP MA

611.746.823-70

Proprietário

DECLARAÇÃO DE QUE O LICITANTE TOMOU CONHECIMENTO DAS INFORMAÇÕES E CONDIÇÕES LOCAIS PARA CUMPRIMENTO DAS OBRIGAÇÕES DO OBJETO DA LICITAÇÃO

AO AGENTE DE CONTRATAÇÃO.

PREFEITURA MUNICIPAL DE CAMPESTRE DO MARANHÃO/MA
CONCORRÊNCIA ELETRÔNICA Nº 006/2025

Ilmo. Sr.

Agente de contratação e demais Membros

Prezados Senhores,

A ENGESERV CONSTRUTORA LTDA, CNPJ nº 31.570.201/0001-58, sediada no (a) Rua ADALTO MOREIRA, N 13, SETOR AEROPORTO, Cep: 65970-000, PORTO FRANCO- MA, declara para os devidos fins, que tomou pleno conhecimento de todas as informações, das condições locais e dificuldades para o fiel cumprimento das obrigações objeto desta licitação, qual seja, e ainda, que aceita como válida a situação em que se encontra para a realização dos serviços a que se refere a Concorrência Eletrônica nº 006/2025.

CAMPESTRE DO MARANHÃO - MA, 22 DE AGOSTO DE 2025.

ALEXANDRE
ESTRELA
GUIMARAES:611
74682370

Assinado de forma digital
por ALEXANDRE ESTRELA
GUIMARAES:6117468237

Dados: 2025.08.22
08:51:34 -03'00'

ENGESERV CONSTRUTORA LTDA

ALEXANDRE ESTRELA GUIMARAES

045717072012-7 SSP MA

611.746.823-70

Proprietário



Engeserv
CONSTRUTORA

ENGESERV CONSTRUTORA LTD

CNPJ: 31.570.201/0001-5

RUA ADALTO MOREIRA – SETOR AEROPORTO - PORTO FRANCO/MA - 65970-00

DECLARAÇÃO DE IDONEIDADE

Ilmo. Sr.

Agente de Contratação e demais Membros

Prefeitura Municipal de CAMPESTRE DO MARANHÃO/MA

Referente: CONCORRÊNCIA ELETRÔNICA Nº 006/2025

Prezados Senhores,

A empresa ENGESERV CONSTRUTORA LTDA, inscrito no CNPJ nº 31.570.201/0001-58, localizada na Rua ADALTO MOREIRA, N 13, SETOR AEROPORTO, Cep; 65970-000, PORTO FRANCO- MA, por intermédio do seu representante legal o Sr. ALEXANDRE ESTRELA GUIMARAES, brasileiro, empresário, residente e domiciliado na Rua Rui Barbosa, Vila Lobão, nº 9, CEP 65.910-265, Imperatriz - MA, portador do R.G nº 045717072012-7 SSP MA e do CPF nº 611.746.823-70, DECLARA, sob as penas da lei, que inexistente qualquer fato, seja suspensão ou inidoneidade, que a impeça de participar de licitações e/ou ser contratada por administração pública em quaisquer de suas esferas (Federal, Estaduais ou Municipais). Outrossim, declara serem autênticos todos os documentos apresentados.

Declaramos que ficamos obrigados a comunicar, a qualquer tempo, a ocorrência de qualquer fato impeditivo de habilitação desta empresa, de participar de licitações e/ou de ser contratada por administração pública.

CAMPESTRE DO MARANHÃO - MA, 22 DE AGOSTO DE 2025.

ALEXANDRE
ESTRELA

GUIMARAES:61174
682370

Assinado de forma digital
por ALEXANDRE ESTRELA
GUIMARAES:61174682370
Dados: 2025.08.22 08:51:44
-03'00'

ENGESERV CONSTRUTORA LTDA

ALEXANDRE ESTRELA GUIMARAES

045717072012-7 SSP MA

611.746.823-70



Engeserv
— CONSTRUTORA —

ENGESERV CONSTRUTORA LTD

CNPJ: 31.570.201/0001-5

RUA ADALTO MOREIRA – SETOR AEROPORTO - PORTO FRANCO/MA - 65970-00

DECLARAÇÃO DE INEXISTÊNCIA DE FATO SUPERVENIENTE

Ilmo. Sr.

Agente de Contratação e demais Membros

Prefeitura Municipal de CAMPESTRE DO MARANHÃO/MA

Referente: CONCORRÊNCIA ELETRÔNICA Nº 006/2025 CPL

Prezados Senhores,

A empresa ENGESERV CONSTRUTORA LTDA, inscrito no CNPJ nº 31.570.201/0001-58, localizada na Rua ADALTO MOREIRA, N 13, SETOR AEROPORTO, Cep: 65970-000, PORTO FRANCO- MA, por intermédio do seu representante legal o Sr. ALEXANDRE ESTRELA GUIMARAES, brasileiro, empresário, residente e domiciliado na Rua Rui Barbosa, Vila Lobão, nº 9, CEP 65.910-265, Imperatriz - MA, portador do R.G nº 045717072012-7 SSP MA e do CPF nº 611.746.823-70, DECLARA, sob as penas da lei, que até a presente data inexistente fato impeditivo para sua habilitação no presente processo licitatório, estando ciente da obrigatoriedade de comunicar ocorrências posteriores.

CAMPESTRE DO MARANHÃO - MA, 22 DE AGOSTO DE 2025.

ALEXANDRE

ESTRELA

GUIMARAES:611746
82370

Assinado de forma digital

por ALEXANDRE ESTRELA

GUIMARAES:61174682370

Dados: 2025.08.22 08:51:53
-03'00'

ENGESERV CONSTRUTORA LTDA

ALEXANDRE ESTRELA GUIMARAES

045717072012-7 SSP MA

611.746.823-70

Proprietário



Engeserv
CONSTRUTORA

ENGESERV CONSTRUTORA LTD

CNPJ: 31.570.201/0001-5

RUA ADALTO MOREIRA – SETOR AEROPORTO - PORTO FRANCO/MA - 65970-00

DECLARAÇÃO

Ilmo. Sr.

Agente de Contratação e demais Membros

Prefeitura Municipal de CAMPESTRE DO MARANHÃO/MA

Referente: CONCORRÊNCIA ELETRÔNICA Nº 006/2025 CPL

Prezados Senhores,

A empresa ENGESERV CONSTRUTORA LTDA, inscrito no CNPJ nº 31.570.201/0001-58, localizada na Rua ADALTO MOREIRA, N 13, SETOR AEROPORTO, Cep: 65970-000, PORTO FRANCO- MA, por intermédio do seu representante legal o Sr. ALEXANDRE ESTRELA GUIMARAES, brasileiro, empresário, residente e domiciliado na Rua Rui Barbosa, Vila Lobão, nº 9, CEP 65.910-265, Imperatriz - MA, portador do R.G nº 045717072012-7 SSP MA e do CPF nº 611.746.823-70, DECLARA, sob as penas da lei, que sua proposta econômica compreendem a integralidade dos custos para atendimento dos direitos trabalhistas assegurados na Constituição Federal, nas leis trabalhistas, nas normas infralegais, nas convenções coletivas de trabalho e nos termos de ajustamento de conduta vigentes na data de entrega das propostas, conforme disposição do artigo 63, §1º, da Lei nº 14.133/2021.

Declara ainda que não possui, em sua cadeia produtiva, empregados executando trabalho degradante ou forçado, observando o disposto nos incisos III e IV do art. 1º e no inciso III do art. 5º da Constituição Federal.

CAMPESTRE DO MARANHÃO - MA, 22 DE AGOSTO DE 2025.

ALEXANDRE

ESTRELA

GUIMARAES:6117

4682370

Assinado de forma digital
por ALEXANDRE ESTRELA
GUIMARAES:61174682370
Dados: 2025.08.22
08:52:03 -03'00'

ENGESERV CONSTRUTORA LTDA

ALEXANDRE ESTRELA GUIMARAES

045717072012-7 SSP MA

611.746.823-70

Proprietário



Engeserv
CONSTRUTORA

ENGESERV CONSTRUTORA LTD

CNPJ: 31.570.201/0001-5

RUA ADALTO MOREIRA – SETOR AEROPORTO - PORTO FRANCO/MA - 65970-00

DECLARAÇÃO DE RESPONSABILIDADE TÉCNICA

Ilmo. Sr. Agente de Contratação e demais Membros

Prefeitura Municipal de CAMPESTRE DO MARANHÃO/MA

Referente: CONCORRÊNCIA ELETRÔNICA Nº 006/2025 CPL

Prezados Senhores,

A empresa ENGESERV CONSTRUTORA LTDA, inscrito no CNPJ nº 31.570.201/0001-58, localizada na Rua ADALTO MOREIRA, N 13, SETOR AEROPORTO, Cep: 65970-000, PORTO FRANCO-MA, por intermédio do seu representante legal o Sr. ALEXANDRE ESTRELA GUIMARAES, brasileiro, empresário, residente e domiciliado na Rua Rui Barbosa, Vila Lobão, nº 9, CEP 65.910-265, Imperatriz - MA, portador do R.G nº 045717072012-7 SSP MA e do CPF nº 611.746.823-70, DECLARA sob as penas da lei, que irá manter o profissional indicado como responsável técnico, *ALEXANDRE ESTRELA GUIMARÃES*, CPF Registro Profissional nº 111860096-7, na direção e execução dos trabalhos no local da obra/serviços até a sua inteira conclusão.

CAMPESTRE DO MARANHÃO - MA, 22 DE AGOSTO DE 2025.

ALEXANDRE ESTRELA
GUIMARAES:6117468
2370

Assinado de forma digital
por ALEXANDRE ESTRELA
GUIMARAES:61174682370
Dados: 2025.08.22 08:52:15
-03'00"

ENGESERV CONSTRUTORA LTDA

ALEXANDRE ESTRELA GUIMARAES

045717072012-7 SSP MA

611.746.823-70

Proprietário



Engeserv
— CONSTRUTORA —

ENGESERV CONSTRUTORA LTD

CNPJ: 31.570.201/0001-5

RUA ADALTO MOREIRA – SETOR AEROPORTO - PORTO FRANCO/MA - 65970-00

TERMO DE COMPROMISSO DE CUMPRIMENTO DA LEGISLAÇÃO TRABALHISTA, PREVIDENCIARIA E DE SEGURANÇA E SAÚDE NO TRABALHO

Ilmo. Sr.

Agente de Contratação e demais Membros

Prefeitura Municipal de CAMPESTRE DO MARANHÃO/MA

Referente: CONCORRÊNCIA ELETRÔNICA Nº 006/2025 CPL

Prezados Senhores,

A empresa ENGESERV CONSTRUTORA LTDA, inscrito no CNPJ nº 31.570.201/0001-58, localizada na Rua ADALTO MOREIRA, N 13, SETOR AEROPORTO, Cep; 65970-000, PORTO FRANCO - MA, por intermédio do seu representante legal o Sr. ALEXANDRE ESTRELA GUIMARAES, brasileiro, empresário, residente e domiciliado na Rua Rui Barbosa, Vila Lobão, nº 9, CEP 65.910-265, Imperatriz - MA, portador do R.G nº 045717072012-7 SSP MA e do CPF nº 611.746.823-70, DECLARA, sob as penas da lei, caso seja declarada vencedora do certame e celebrado o respectivo Contrato Administrativo, que se compromete a observar a legislação trabalhista, previdenciária e de saúde e medicina no trabalho, responsabilizando-se pela formalização e registro contratuais e pela previsão de gastos com meio ambiente do trabalho, incluindo equipamentos de proteção.

CAMPESTRE DO MARANHÃO - MA, 22 DE AGOSTO DE 2025.

ALEXANDRE
ESTRELA
GUIMARAES:611
74682370

Assinado de forma digital
por ALEXANDRE ESTRELA
GUIMARAES:6117468237
0
Dados: 2025.08.22
08:52:25 -03'00'

ENGESERV CONSTRUTORA LTDA

ALEXANDRE ESTRELA GUIMARAES

045717072012-7 SSP MA

611.746.823-70

Proprietário



Engeserv
CONSTRUTORA

ENGESERV CONSTRUTORA LTD

CNPJ: 31.570.201/0001-5

RUA ADALTO MOREIRA – SETOR AEROPORTO - PORTO FRANCO/MA - 65970-00

TERMO DE COMPROMISSO DE CUMPRIMENTO DA LEGISLAÇÃO TRABALHISTA, PREVIDENCIARIA E DE SEGURANÇA E SAÚDE NO TRABALHO

Ilmo. Sr.

Agente de Contratação e demais Membros

Prefeitura Municipal de CAMPESTRE DO MARANHÃO/MA

Referente: CONCORRÊNCIA ELETRÔNICA Nº 006/2025 CPL

Prezados Senhores,

A empresa ENGESERV CONSTRUTORA LTDA, inscrito no CNPJ nº 31.570.201/0001-58, localizada na Rua ADALTO MOREIRA, N 13, SETOR AEROPORTO, Cep; 65970-000, PORTO FRANCO - MA, por intermédio do seu representante legal o Sr. ALEXANDRE ESTRELA GUIMARAES, brasileiro, empresário, residente e domiciliado na Rua Rui Barbosa, Vila Lobão, nº 9, CEP 65.910-265, Imperatriz - MA, portador do R.G nº 045717072012-7 SSP MA e do CPF nº 611.746.823-70, DECLARA, sob as penas da lei, caso seja declarada vencedora do certame e celebrado o respectivo Contrato Administrativo, que se compromete a observar a legislação trabalhista, previdenciária e de saúde e medicina no trabalho, responsabilizando-se pela formalização e registro contratuais e pela previsão de gastos com meio ambiente do trabalho, incluindo equipamentos de proteção.

CAMPESTRE DO MARANHÃO - MA, 22 DE AGOSTO DE 2025.

ALEXANDRE
ESTRELA
GUIMARAES:611
74682370

Assinado de forma digital
por ALEXANDRE ESTRELA
GUIMARAES:6117468237
0
Dados: 2025.08.22
08:52:25 -03'00'

ENGESERV CONSTRUTORA LTDA
ALEXANDRE ESTRELA GUIMARAES

045717072012-7 SSP MA

611.746.823-70

Proprietário



EngeServ
CONSTRUTORA

ENGESERV CONSTRUTORA LTD

CNPJ: 31.570.201/0001-5

RUA ADALTO MOREIRA – SETOR AEROPORTO - PORTO FRANCO/MA - 65970-00

Frontispício de Apólice de Seguro Garantia

Licitante

Nº Apólice Seguro Garantia 10-0775-0485862

Proposta 5525421

Controle Interno (Código Controle) 530031170

Número de Registro Susep 054362025001007750485862

Data de emissão 22/08/2025 9:22:21

[Consulte aqui o registro da sua Apólice na Susep](#)

Seguradora

JUNTO SEGUROS S.A

CNPJ nº: 84.948.157/0001-33

Registro: 05436

Sede: AV. DR. DÁRIO LOPES DOS SANTOS, 2197, 3º ANDAR, CJ 302 - JARDIM BOTÂNICO - CEP 80210-010 - CURITIBA - PR

Segurado

MUNICIPIO DE CAMPESTRE DO MARANHÃO

CPF ou CNPJ nº: 01.598.550/0001-17

Endereço: AV JUSTINO TEIXEIRA DE MIRANDA 65, SETOR ADMINISTRATIVO - CEP: 65.968-000 - CAMPESTRE DO MARANHÃO - MA

Tomador

ENGESERV CONSTRUTORA LTDA EPP

CPF ou CNPJ nº: 31.570.201/0001-58

Sede: R ADALTO MOREIRA 13, SETOR AEROPORTO - CEP: 65.970-000 - PORTO FRANCO - MA

Corretora

000002.0.201058-5 CAJUINA CORRETORA DE SEGUROS LTDA

Documento eletrônico digitalmente assinado por:

ICP
Brasil
Assinado digitalmente por:
Roque Jr. de H. Melo

ICP
Brasil
Assinado digitalmente por:
Eduardo de O. Nobrega

Documento eletrônico assinado digitalmente conforme MP nº 2.200-2/2001 de 24/08/2001, que instituiu a Infra-estrutura de Chaves Públicas Brasileira - ICP - Brasil por: Signatários(as): Eduardo de Oliveira Nobrega Nº de Série do Certificado: 16A070E67AA354FB48EA Roque de Holanda Melo Nº de Série do Certificado: 553D2B70158D4A03EEC5F6AB39A0EFFF3043940D

Vigência da Apólice

Início



25/08/2025

Término



29/10/2025

Nº Apólice Seguro Garantia 10-0775-0485862

Proposta 5525421



Controle Interno (Código Controle) 530031170

Nº de Registro SUSEP 054362025001007750485862

Objeto da Garantia

Esta Apólice de riscos declarados garante Indenização, até o valor do Limite Máximo de Garantia, pelos Prejuízos decorrentes da recusa do Tomador adjudicatário em assinar o contrato administrativo licitado, conforme termos e condições descritos no Edital CONCORRÊNCIA Nº 006/2025.

O presente documento é emitido em consonância com a Circular SUSEP 662, de 11 de abril de 2022.

ESTA APÓLICE NÃO PODERÁ SER UTILIZADA COMO COMPLEMENTO OU ENDOSSO DE APÓLICE ANTERIORMENTE FORNECIDA POR ESTA SEGURADORA REFERENTE AO MESMO EDITAL E/OU CONTRATO OBJETO DESTE SEGURO.

Garantia Contratada: Coberturas, valores e prazos previstos na Apólice

Modalidade	Licitante
Limite Máximo Garantido (L.M.G)	R\$ 33.823,38
Ramo	0775 - GARANTIA SEGURO - SETOR PÚBLICO

Descrição da Garantia

Licitante	Limite Máximo de Indenização (LMI) R\$ 33.823,38 Vigência - 25/08/2025 a 29/10/2025
Multas e Penalidades	Limite Máximo de Indenização (LMI) R\$ 33.823,38 Vigência - 25/08/2025 a 29/10/2025

Demonstrativo do Prêmio

Prêmio Líquido Licitante	R\$ 160,00
Adicional de Fracionamento	R\$ 0,00

Autenticidade, integridade e validade jurídica em forma eletrônica garantida através de Chaves Públicas Brasileira-ICP-Brasil. As condições contratuais / regulamento deste produto protocolizadas pela sociedade / entidade junto à Susep, poderão ser consultadas no site <https://www.gov.br/susep/pl-br> de acordo com o número de processo constante da apólice / proposta. Este produto está protocolado através do N.º de Processo SUSEP 15414.636371/2022-53 e nº 15414.636374/2022-97. Central de Atendimento: 0800.704. 0301, deficiente auditivo 0800.742.6080, Ouvidoria: 0800.643.0301.

Nº Apólice Seguro Garantia 10-0775-0485862
Controle Interno (Código Controle) 530031170

Proposta 5525421
Nº de Registro SUSEP 054362025001007750485862



I.O.F	R\$ 0,00
Prêmio Total	R\$ 160,00



Condições de Pagamento

Parcela	Vencimento	Nº Carnê	Valor
1	29/08/2025	26011732	R\$ 160,00

Em atendimento à Lei 12.741/12 informamos que incidem as alíquotas de 0,65% de PIS/Pasep e de 4% de COFINS sobre os prêmios de seguros, deduzidos do estabelecido em legislação específica. O(s) valor(es) acima descrito(s), é(são) devido(s) no cenário desta contratação de cobertura(s). Pode(m) sofrer alteração(ões) quando contratada(s) isoladamente ou em outra composição

Autenticidade, integridade e validade jurídica em forma eletrônica garantida através de Chaves Públicas Brasileira-ICP-Brasil. As condições contratuais / regulamento deste produto protocolizadas pela sociedade / entidade junto à Susep, poderão ser consultadas no site <https://www.gov.br/susep/pt-br> de acordo com o número de processo constante da apólice / proposta. Este produto está protocolado através do N.º de Processo SUSEP 15414.636371/2022-53 e nº 15414.636374/2022-97. Central de Atendimento: 0800.704. 0301, deficiente auditivo 0800.742.6060, Ouvidoria: 0800.643.0301.

Nº Apólice Seguro Garantia 10-0775-0485862

Proposta 5525421



Controle Interno (Código Controle) 530031170

Nº de Registro SUSEP 054362025001007750485862

Condições Contratuais da Apólice de Seguro Garantia para Licitante

Processo SUSEP n.º 15414.636371/2022-53.

As Condições Contratuais desta Apólice também estão disponíveis para consulta na página da internet da Superintendência de Seguros Privados (<https://www.gov.br/susep>) ou da Junto Seguros (juntoseguros.com).

Confira aqui as Condições Contratuais da Apólice

1. Objetivo do Seguro-
Riscos Cobertos

2. Riscos Excluídos

3. Prêmio

4. Alterações,
Renovações e
Atualizações

5. Reclamação e
Caracterização de
Sinistro

6. Indenização e Sub-
rogação

7. Perda de Direitos

8. Extinção da Cobertura

9. Concorrência de
Apólices e Garantias

10. Controvérsias

11. Aceitação

12. Disposições Gerais

13. Definições

APÓLICE DIGITAL

CONDIÇÕES CONTRATUAIS - LICITANTE
PROCESSO SUSEP n.º 15414.636374/2022-97

1. Objetivo do Seguro- Riscos Cobertos

1.1. Este contrato de seguro garante Indenização, até o valor do Limite Máximo de Garantia, pelos Prejuízos decorrentes da recusa do Tomador adjudicatário em assinar o contrato administrativo licitado, ou demais inadimplementos elencados nos termos e condições descritos no Edital os quais levem à execução da garantia de oferta.

2. Riscos Excluídos

2.1. Não estão incluídos na cobertura quaisquer prejuízos ocasionados direta ou indiretamente e ocorridos em consequência de:

a obrigações trabalhistas e previdenciárias;

b riscos cobertos por outros ramos ou modalidades de seguro, tais como, mas não se limitando a seguro de responsabilidade civil, lucros cessantes e eventos e riscos de natureza ambiental;

c eventos de caso fortuito ou força maior, nos termos do Código Civil;

d inadimplência de obrigações garantidas, decorrentes de atos ou fatos de responsabilidade do Segurado, que tenham contribuído de forma determinante para ocorrência do Sinistro;

e inadimplência de obrigações do Edital que não sejam de responsabilidade do Tomador;

f penalidades decorrentes do atraso do Tomador na apresentação desta Apólice e seus Endossos, ou da inadequação da Apólice para garantia do Edital;

g atos de terrorismo conforme definido por legislação ou regulamentação aplicável;

h atos de hostilidade, guerra, rebelião, insurreição, revolução, confisco, destruição ou requisição decorrentes de qualquer ato de autoridade de fato ou de direito, civil ou militar e, em geral, todo ou qualquer ato ou consequência dessas ocorrências, bem como atos praticados por qualquer pessoa agindo ou em ligação com qualquer organização cujas atividades visem a derrubar pela força o governo ou instigar a sua queda, pela perturbação da ordem política e social do país por meio de atos de terrorismo, guerra, revolução, subversão e guerrilhas;

i quaisquer perdas, destruição ou danos, de quaisquer bens materiais, prejuízos e despesas emergentes ou consequentes de qualquer forma de radiação, contaminação, resíduo ou fissão, inclusive, mas não se limitando, às nucleares e ionizantes;

j obrigações que não estejam expressamente garantidas e previstas no objeto da presente Apólice;

k quaisquer Prejuízos, perdas e/ou demais penalidades decorrentes da violação de normas anticorrupção perpetradas com participação dolosa do Segurado e/ou seus representantes;

l quaisquer prejuízos decorrentes da alteração da obrigação garantida por esta Apólice que tenha sido acordada entre Segurado e Tomador, sem anuência prévia da Seguradora por meio da emissão de Endosso;

m

quaisquer das hipóteses previstas no art. 99 e/ou art. 102 da Lei 14.133/2021.

3. Prêmio

- 3.1. O Tomador é responsável pelo pagamento do Prêmio correspondente à Apólice, assim como de todos seus Endossos.
- 3.2. Esta Apólice continuará em vigor mesmo quando o Tomador não pagar o Prêmio nas datas convencionadas.
- 3.3. A presente modalidade de Seguro Garantia não contempla a hipótese de devolução de Prêmio em caso de cancelamento.

4. Alterações, Renovações e Atualizações

- 4.1. A Apólice acompanhará as modificações já previstas no Edital subscrito, mediante emissão de Endosso ou nova Apólice.
- 4.2. Para alterações posteriores efetuadas no Edital, em virtude das quais se faça necessária a modificação da Apólice, esta poderá acompanhar tais modificações, desde que solicitado e haja o respectivo aceite pela Seguradora, por meio da emissão de Endosso ou nova Apólice.
- 4.3. As alterações, renovações e atualizações não se presumem e serão precedidas de pedido do Segurado, acompanhado dos documentos que as demonstrem, inclusive para a atualização monetária do LMG pelo índice constante do Edital.
- 4.4. Ao aceitar a presente Apólice, Segurado e Tomador reconhecem o seu dever em comunicar à Seguradora, em prazo razoável, nunca superior a 10 (dez) dias úteis após o fato, de alterações ocorridas ao Edital ou da obrigação constante do Objeto da Garantia que influenciem o risco subscrito pela Seguradora, sendo, ou não, tais alterações formalizadas contratualmente.
- 4.5. A não observância pelo Segurado das obrigações constantes no item 4.4. importam em Perda de Direitos, conforme item 7, abaixo, desde que (i) disso resulte agravamento do risco coberto; e (ii) isso tenha relação com o Sinistro ou esteja comprovado, pela Seguradora, que o Segurado silenciou de má-fé.

5. Reclamação e Caracterização de Sinistro

- 5.1. Reclamação de Sinistro: não sanado o inadimplemento e não assinado o contrato administrativo licitado, a Reclamação de Sinistro poderá ser realizada pelo Segurado, mediante envio de comunicação à Seguradora, ao "canal de sinistro" constante do sítio eletrônico da Seguradora, informando-a acerca da conclusão do processo administrativo para apuração de Prejuízos.
- 5.2. Caracterização do Sinistro: o Sinistro restará caracterizado quando da exigibilidade dos Prejuízos causados ao Segurado, por culpa ou dolo do Tomador, desde que acompanhado dos documentos listados abaixo.
- 5.3. Para a Reclamação de Sinistro será necessária a apresentação dos seguintes documentos:

a

cópia do Edital de licitação e seus anexos;

b

cópia integral do processo licitatório correspondente ao Edital;

c

cópia da notificação do Tomador para assinatura do contrato administrativo licitado;

d

cópia do processo administrativo que documentou a inadimplência do Tomador e culminou na aplicação de multas e/ou apuração de Prejuízos ao Segurado;

e

planilha, relatório e/ou correspondências informando os Prejuízos sofridos;

f

planilha, relatório e/ou correspondências informando da existência de valores retidos;

g

cópia de atas, notificações, contranotificações, documentos, correspondências, inclusive e-mails, trocados entre Segurado e Tomador, relacionados à inadimplência do Tomador;

h

cópia do novo contrato firmado pelo Segurado com o Licitante Substituto, quando aplicável.

5.4. Regulação do Sinistro: a Seguradora deverá apresentar Relatório Final de Regulação do Sinistro em até 30 (trinta) dias corridos, contados do recebimento da Reclamação de Sinistro devidamente acompanhada dos documentos acima listados.

5.4.1. A Seguradora poderá solicitar, ao Segurado, outros documentos e/ou informações complementares para a análise de cobertura da Reclamação de Sinistro apresentada, hipótese na qual o prazo previsto no item 5.4. será suspenso, voltando a correr sua contagem a partir do dia útil subsequente àquele em que forem completamente atendidas as exigências da Seguradora.

5.4.2. Em caso de decisão judicial, ou arbitral, que impeça ou de alguma forma influencie na possibilidade de execução da garantia pelo Segurado, ou suspenda os efeitos da Reclamação de Sinistro comunicada à Seguradora, o prazo de 30 (trinta) dias constante do item 5.4. interrompido, reiniciando a partir do primeiro dia útil subsequente à revogação dos efeitos da decisão, mesmo que tenham sido interpostos recursos, se estes não possuírem efeito suspensivo.

6. Indenização e Sub-rogação

6.1. Caracterizado o Sinistro, a Seguradora indenizará o Segurado, ou o Beneficiário mediante pagamento em dinheiro dos Prejuízos ocasionados em razão da inadimplência do Tomador.

6.1.1. O cálculo da Indenização corresponderá ao valor das multas aplicadas ao Tomador, conforme disposto no Edital.

6.1.2. Em complemento ao cálculo descrito no item 6.1.1 acima, na ocorrência de Sinistro, os eventuais saldos de créditos do Tomador apurados junto ao Segurado, serão utilizados para amortização do valor da indenização, sem prejuízo de seu pagamento no prazo devido.

6.2. Caso o pagamento da Indenização aconteça antes da apuração dos saldos de créditos do Tomador, o Segurado devolverá à Seguradora os valores por ela pagos em excesso.

6.3. O pagamento da Indenização deverá ocorrer dentro do prazo máximo de 30 (trinta) dias, devendo o Segurado colaborar com a assinatura do termo de quitação ou do termo de retomada, conforme o caso.

6.3.1. O não pagamento da Indenização no prazo previsto sujeitará a Seguradora ao pagamento de juros de mora e correção monetária, a partir daquela data, nos termos do Edital e sua legislação específica.

6.4. Paga a Indenização, a Seguradora se sub-rogará nos direitos e poderes do Segurado contra o Tomador e/ou terceiros cujos atos ou fatos tenham dado causa ao Sinistro.

6.4.1. É ineficaz qualquer ato do Segurado que diminua ou extinga, em prejuízo da Seguradora, os direitos de sub-rogação.

7. Perda de Direitos

7.1. O Segurado perderá o direito à Indenização na ocorrência de uma ou mais das seguintes hipóteses:

I.

Atos ilícitos dolosos ou por culpa grave equiparável ao dolo comprovadamente praticados pelo Segurado, ou ainda pelo seu representante legal;

II.

Se o Segurado agravar intencionalmente o risco coberto pela Apólice;

III.

Descumprimento de obrigações do Tomador decorrentes de atos ou fatos de responsabilidade do Segurado que tenham contribuído de forma determinante para a ocorrência do Sinistro;

IV.

Se o Segurado não cumprir integralmente quaisquer obrigações previstas nas presentes Condições Contratuais desta Apólice;

V. Se o Segurado ou seu representante fizer declarações inexatas ou omitir de má-fé circunstâncias de seu conhecimento que configurem agravamento de risco de inadimplência do Tomador ou que possam influenciar na aceitação da proposta;

VI. Se for realizada alteração no Contrato Principal sem anuência prévia da Seguradora, desde que: (i) disso resulte agravamento do risco coberto; e (ii) tal situação tenha relação com o Sinistro ou reste comprovado que o Segurado silenciou de má-fé;

VII. Ausência ou intempestividade da comunicação da Expectativa de Sinistro na forma do Item 5.1 destas Condições Contratuais, caso configure agravamento do risco e impeça a Seguradora de adotar as medidas de mitigação de risco;

VIII. Se o Segurado deixar de tomar as providências para evitar ou minorar as consequências do Sinistro.

7.2. O Segurado está ciente das hipóteses de perda de direito quanto a descumprimentos de suas obrigações, ônus, encargos, desembolsos e despesas de sua responsabilidade, assumidos e acordados no âmbito do Contrato Principal e/ou desta Apólice.

7.3. Ao aceitar a presente Apólice/Endosso o Segurado declara à Seguradora que até a data de emissão da presente Apólice/Endossos não há nenhuma circunstância, evento ou inadimplemento do Tomador referente a(s) obrigação(ões) constante do Objeto da Garantia, que tenha gerado ou venha a gerar uma Expectativa de Sinistro, um aviso de Sinistro ou que caracterize a ocorrência de um Sinistro.

8. Extinção da Cobertura

8.1. A responsabilidade da Seguradora extinguir-se-á, de pleno direito, quando ocorrer uma das seguintes situações abaixo:

a o contrato administrativo decorrente do Edital garantido pela Apólice for definitivamente assinado entre Segurado e Tomador;

b quando a Seguradora e o Segurado assim o acordarem;

c quando o pagamento da Indenização ao Segurado atingir o LMG da Apólice;

d quando o Objeto da Garantia for extinto; ou

e término da vigência prevista na Apólice ou Endosso.

8.2. A responsabilidade da Seguradora está limitada aos Prejuízos decorrentes dos eventos de inadimplemento ocorridos durante a Vigência da Apólice, observado o prazo prescricional de 1 (um) ano aplicável ao contrato de seguro para sua caracterização e comunicação à Seguradora.

9. Concorrência de Apólices e Garantias

9.1. É vedada a utilização de mais de um Seguro Garantia na mesma modalidade para cobrir o mesmo objeto, salvo no caso de apólices complementares.

9.2. No caso de existirem duas ou mais garantias distintas cobrindo as mesmas obrigações do Objeto da Garantia, a Indenização deverá ser dividida proporcionalmente entre as garantias apresentadas ao Edital, de modo a não resultar em auferição de lucro ao Segurado.

10. Controvérsias

10.1. Eventuais controvérsias entre Seguradora e Segurado serão processadas no foro do domicílio do Segurado.

11. Aceitação

11.1. A contratação da Apólice somente poderá ser feita mediante proposta assinada pelo proponente, seu representante ou por corretor de seguros habilitado e nomeado, por todos os meios remotos legais admitidos. A proposta escrita deverá conter os elementos essenciais ao exame e aceitação do risco.

11.2. A Seguradora terá o prazo de 15 (quinze) dias para se manifestar sobre a aceitação ou não da proposta, contados da data de seu recebimento.

11.2.1. A solicitação de documentos complementares poderá ocorrer mais de uma vez, durante o prazo previsto no item 11.2. Nesta hipótese, o prazo de 15 (quinze) dias previsto no item 11.2 ficará suspenso, voltando a correr a partir da data em que se der a entrega da documentação.

11.3. No caso de não aceitação da proposta, a Seguradora comunicará o fato ao proponente por e-mail, via plataforma eletrônica ou qualquer outro meio escrito válido. A ausência de manifestação, por escrito, da Seguradora, no prazo acima aludido, não caracterizará a aceitação tácita do seguro.

11.4. Caso a aceitação da proposta dependa de contratação ou alteração de resseguro facultativo, o prazo aludido no item 11.2. será suspenso até que o ressegurador se manifeste formalmente, comunicando a Seguradora, por escrito, ao proponente, tal eventualidade, ressaltando a consequente inexistência de cobertura enquanto perdurar a suspensão.

11.5. A emissão da Apólice ou do Endosso será feita em até 15 (quinze) dias, a partir da data de aceitação da proposta.

11.6. A aceitação da proposta de seguro está sujeita à análise do risco.

12. Disposições Gerais

12.1. No tocante à alocação dos riscos previstos nesta garantia, havendo contrariedade e/ou divergência entre as disposições previstas na presente Apólice/Endosso e no contrato e/ou aditivos garantidos, prevalecerão sempre as disposições da presente Apólice/Endosso.

12.2. Cabe ao Tomador e ao Segurado a conferência das condições e termos desta Apólice e/ou Endosso, estando de pleno acordo que a Seguradora a preste e cumpra, tal como disposto em suas Condições Contratuais.

12.2.1. Para ausência de dúvidas, a presente Apólice não contém cláusula de retomada e não oferece cobertura para as hipóteses previstas no art. 102 da Lei 14.133/2021.

12.3. Tomador e Segurado reconhecem que a validade do presente negócio jurídico e a eficácia do contrato de seguro é vinculada à aceitação do Segurado da presente Apólice ou Endosso em sua integralidade.

12.4. Esta Apólice é inalienável e irrevogável.

12.5. Considera-se como âmbito geográfico de cobertura todo o território nacional.

12.6. A presente Apólice não conta com franquias, participações obrigatórias do Segurado, carência de qualquer tipo, assim como não permite a reintegração do seu Limite Máximo de Garantia.

12.7. Este seguro é contratado a primeiro risco absoluto.

12.8. O registro do produto é automático e não representa aprovação ou recomendação por parte da SUSEP.

12.9. O Segurado poderá consultar a situação cadastral do corretor de seguros e da sociedade seguradora no sítio eletrônico <https://www.gov.br/susep>.

Acesse o site da
Susep aqui

13. Definições

13.1. Em acréscimo aos termos definidos constantes das Condições Contratuais, aplicam-se também a esta Apólice, as seguintes definições:



I. Apólice: documento, emitido e assinado pela Seguradora, que representa formalmente o contrato de Seguro Garantia.

Instruções de Impressão

Imprimir em impressora jato de tinta (ink jet) ou laser em qualidade normal. (Não use modo econômico).
Utilize folha A4 (210 x 297 mm) ou Carta (216 x 279 mm) - Corte na linha indicada

**033-7**Beneficiário
Junto Seguros S.A. 84.948.157/0001-33

Recibo do Pagador	Vencimento	29/08/2025
	Nosso Número	19439288
	Número do Documento	26011732
	Agência / Código Beneficiário	4849-6 / 8954380
	(=) Valor do Documento	160,00

Pagador
ENGESERV CONSTRUTORA LTDA EPP CNPJ: 31.570.201/0001-58
R ADALTO MOREIRA 13 65970000 PORTO FRANCO, MA
Ref. emissão apólice 10-0775-0485862

Autenticação Mecânica

Sacador / Avalista:

Corte na linha pontilhada

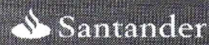
**033-7****03399.89543 38000.000190 43928.801018 5 11880000016000**

Local de Pagamento PAGAR PREFERENCIALMENTE NO BANCO SANTANDER					Vencimento 29/08/2025
Beneficiário Junto Seguros S.A. 84.948.157/0001-33					Agência / Código Beneficiário 4849-6 / 8954380
Data do Documento 22/08/2025	Número do Documento 26011732	Espécie Doc. NS	Aceite N	Data do Processamento 22/08/2025	Nosso Número 19439288
Carteira COBRANÇA SIMPLES - RCR	Espécie REAL	Quantidade	Valor Documento		(=) Valor do Documento 160,00
<div>Instruções: Junto Seguros S.A.. Após o vencimento cobrar 0,03% por dia de atraso. Não receber depois de 30 dias do vencimento previsto. Após esta data o Segurado da Apólice (Beneficiário) será notificado da pendência do pagamento. Para maiores informações entrar em contato com o Departamento Financeiro através do e-mail: contasareceber@juntoseguros.com.</div> <div></div>					(-) Desconto
					(-) Abatimento
					(+) Mora
					(+) Outros acréscimos
					(=) Valor Cobrado

Pagador
ENGESERV CONSTRUTORA LTDA EPP CNPJ: 31.570.201/0001-58
R ADALTO MOREIRA 13 65970000 PORTO FRANCO, MA
Ref. emissão apólice 10-0775-0485862

Sacador / Avalista

Cod. Baixa

Autenticação Mecânica - FICHA DE COMPENSAÇÃO



Corte na linha pontilhada



Comprovante de Pix via QR code



Valor
R\$ 160,00

Transferência realizada

22/08/2025 09:33:18

De

ENGESERV

CNPJ: 31570201000158

Ag 0001 - Cc 4186763-3

Para

JUNTO SEGUROS S.A

Banco Banco Santander (brasil) S.A.

ID da transação

E37880206202508221233DRI0WAN16PD

Autenticação Cora

736307ce-c1d6-4817-92af-6ff475b8df9b

Cora SCFI - CNPJ: 37.880.206/0001-63

Ouvidoria: 0800 591 2431

Dias úteis, de segunda à sexta, das 9:00 às 18:00