

ALTERAÇÃO CONTRATUAL DE SOCIEDADE LIMITADA
CNPJ:22.173.475/0001-12

QUINTA ALTERAÇÃO CONTRATUAL DA SOCIEDADE “DAF CONSTRUTORA E OBRAS LTDA”

ENOQUE SANTOS SILVA, brasileiro, casado em regime de separação de bens, nascido em 22/11/1983, natural de João Lisboa – MA, empresário, CPF nº 018.844.323-10 e RG nº 153689820009 – GEJUSPC-MA, residente e domiciliado na Rua Belém, S/N, Bairro Primavera, Município de Campestre do Maranhão – MA, CEP: 65968-000.

Único sócio da sociedade limitada de nome empresarial “**DAF CONSTRUTORAS E OBRAS LTDA**”, constituída legalmente por contrato social devidamente arquivado na Junta Comercial do Estado Do Maranhão, sob NIRE nº **21600021812**, com sede na Rua Belém, S/N, Bairro Primavera, Município de Campestre do Maranhão-MA, CEP: 65968-000., devidamente inscrita no Cadastro Nacional de Pessoa Jurídica/MF sob o nº **22.173.475/0001-12**, delibera de pleno e comum acordo ajustar a presente alteração contratual, nos termos da Lei nº 10.406/ 2002, mediante as condições estabelecidas nas cláusulas seguintes:

CLÁUSULA PRIMEIRA. A sociedade, que tem por objeto social as seguintes atividades: 41.20-4-00 - Construção de edifícios, 23.30-3-02 - Fabricação de artefatos de cimento para uso na construção, 42.12-0-00 - Construção de obras de arte especiais, 42.13-8-00 - Obras de urbanização - ruas, praças e calçadas, 47.44-0-99 - Comércio varejista de materiais de construção em geral, 52.21-4-00 - Concessionárias de rodovias, pontes, túneis e serviços relacionados, 77.11-0-00 - Locação de automóveis sem condutor, 77.32-2-01 - Aluguel de máquinas e equipamentos para construção sem operador, exceto andaimes, 77.32-2-02 - Aluguel de andaimes , 43.22-3-01 – Instalações hidráulicas e de gás, 43.21-5-00 - Instalação e manutenção elétrica, 43.22-3-01 - Instalações hidráulicas, sanitárias e de gás , 43.22-3-02 - Instalação e manutenção de sistemas centrais de ar-condicionado, de ventilação e refrigeração, 43.30-4-02 - Instalação de portas, janelas, tetos, divisórias e armários embutidos de qualquer material, 43.30-4-03 - Obras de acabamento em gesso e estuque, 43.30-4-04 - Serviços de pintura de edifícios em geral, 43.30-4-99 - Outras obras de acabamento da construção, 47.42-3-00 - Comércio varejista de material elétrico, 78.20-5-00 - Locação de mão-de-obra temporária.

Passa, a partir desta data, a ter por objeto social as seguintes atividades: 4120-4/00 - Construção de edifícios, 2330-3/01 - Fabricação de estruturas pré-moldadas de concreto armado, em série e sob encomenda, 2330-3/02 - Fabricação de artefatos de cimento para uso na construção, 2330-3/03 - Fabricação de artefatos de fibrocimento para uso na construção, 2330-3/04 - Fabricação de casas pré-moldadas de concreto, 2330-3/05 - Preparação de massa de concreto e argamassa para construção, 2330-3/99 - Fabricação de outros artefatos e produtos de concreto, cimento, fibrocimento, gesso e materiais semelhantes, 2391-5/01 - Britamento de pedras, exceto associado à extração, 2511-0/00 - Fabricação de estruturas metálicas, 2599-3/01 - Serviços de confecção de armações metálicas para a construção, 4213-8/00 - Obras de urbanização - ruas, praças e calçadas, 3314-7/07 - Manutenção e reparação de máquinas e aparelhos de refrigeração e ventilação para uso industrial e comercial, 4211-1/01 - Construção de rodovias e ferrovias, 4211-1/02 - Pintura para sinalização em pistas rodoviárias e aeroportos, 4212-0/00 - Construção de obras-de-arte especiais, 4221-9/02 - Construção de estações e redes de distribuição de energia elétrica, 4222-7/01 - Construção de redes de abastecimento de água, coleta de esgoto e construções correlatas, exceto obras de irrigação, 4222-7/02 - Obras de irrigação, 4292-8/01 - Montagem de estruturas metálicas, 4292-8/02 - Obras de montagem industrial, 4299-5/01 - Construção de instalações esportivas e recreativas, 4299-5/99 - Outras obras de engenharia civil não especificadas anteriormente, 4311-8/02 - Preparação de canteiro e limpeza de terreno, 4312-6/00 - Perfurações e sondagens, 4313-4/00 - Obras de terraplenagem, 4319-3/00 - Serviços de preparação do terreno não especificados anteriormente, 4321-5/00 - Instalação e manutenção elétrica, 4322-3/01 - Instalações hidráulicas, sanitárias e de gás, 4322-3/02 - Instalação e manutenção de sistemas centrais de ar condicionado, de ventilação e refrigeração, 4322-3/03 - Instalações de sistema de prevenção contra incêndio, 4329-1/04 - Montagem e instalação de sistemas e equipamentos de iluminação e sinalização em vias públicas, portos e aeroportos, 4330-4/01 - Impermeabilização em obras de

ALTERAÇÃO CONTRATUAL DE SOCIEDADE LIMITADA
CNPJ:22.173.475/0001-12

engenharia civil, 4330-4/02 - Instalação de portas, janelas, tetos, divisórias e armários embutidos de qualquer material, 4330-4/03 - Obras de acabamento em gesso e estuque, 4330-4/04 - Serviços de pintura de edifícios em geral, 4330-4/05 - Aplicação de revestimentos e de resinas em interiores e exteriores, 4330-4/99 - Outras obras de acabamento da construção, 4391-6/00 - Obras de fundações, 4399-1/02 - Montagem e desmontagem de andaimes e outras estruturas temporárias, 4399-1/03 - Obras de alvenaria, 4399-1/04 - Serviços de operação e fornecimento de equipamentos para transporte e elevação de cargas e pessoas para uso em obras, 4399-1/05 - Perfuração e construção de poços de água, 4399-1/99 - Serviços especializados para construção não especificados anteriormente, 4742-3/00 - Comércio varejista de material elétrico, 4744-0/99 - Comércio varejista de materiais de construção em geral, 5221-4/00 - Concessionárias de rodovias, pontes, túneis e serviços relacionados, 7711-0/00 - Locação de automóveis sem condutor, 7732-2/01 - Aluguel de máquinas e equipamentos para construção sem operador, exceto andaimes, 7732-2/02 - Aluguel de andaimes.

CLÁUSULA SEGUNDA. A sociedade, que tem o capital social de 110.000,00 R\$ (Centro e dez mil reais), passa, a partir desta data, a ter o seguinte capital social 500.000,00 R\$ (Quinhentos mil reais).

Em face das alterações acima, consolida-se o contrato social, nos termos da Lei nº 10.406/2002, mediante as condições e cláusulas seguintes:

DO NOME EMPRESARIAL, DA SEDE E DAS FILIAIS

CLÁUSULA PRIMEIRA. A sociedade gira sob o nome empresarial “**DAF CONSTRUTORA E OBRAS LTDA**” e nome fantasia “**DAF CONSTRUTORA E OBRAS**”.

CLÁUSULA SEGUNDA. A sociedade tem sede na Rua Belém, S/N, Bairro Primavera, Município de Campestre do Maranhão – MA, CEP: 65968-000.

CLÁUSULA TERCEIRA. A sociedade poderá, a qualquer tempo, abrir ou fechar filial ou outra dependência, mediante alteração contratual, desde que aprovado pelo voto correspondente do sócio, no mínimo, a três quartos do capital social, nos termos do art. 1.076 da Lei nº 10.406/ 2002.

DO OBJETO SOCIAL E DA DURAÇÃO

CLÁUSULA QUARTA. A sociedade tem por objeto social as seguintes atividades: 4120-4/00 - Construção de edifícios, 2330-3/01 - Fabricação de estruturas pré-moldadas de concreto armado, em série e sob encomenda, 2330-3/02 - Fabricação de artefatos de cimento para uso na construção, 2330-3/03 - Fabricação de artefatos de fibrocimento para uso na construção, 2330-3/04 - Fabricação de casas pré-moldadas de concreto, 2330-3/05 - Preparação de massa de concreto e argamassa para construção, 2330-3/99 - Fabricação de outros artefatos e produtos de concreto, cimento, fibrocimento, gesso e materiais semelhantes, 2391-5/01 - Britamento de pedras, exceto associado à extração, 2511-0/00 - Fabricação de estruturas metálicas, 2599-3/01 - Serviços de confecção de armações metálicas para a construção, 4213-8/00 - Obras de urbanização - ruas, praças e calçadas, 3314-7/07 - Manutenção e reparação de máquinas e aparelhos de refrigeração e ventilação para uso industrial e comercial, 4211-1/01 - Construção de rodovias e ferrovias, 4211-1/02 - Pintura para sinalização em pistas rodoviárias e aeroportos, 4212-0/00 - Construção de obras-de-arte especiais, 4221-9/02 - Construção de estações e redes de distribuição de energia elétrica, 4222-7/01 - Construção de redes de abastecimento de água, coleta de esgoto e construções correlatas, exceto obras de irrigação, 4222-7/02 - Obras de irrigação, 4292-8/01 - Montagem de estruturas metálicas, 4292-8/02 - Obras de montagem industrial, 4299-5/01 - Construção de instalações esportivas e recreativas, 4299-5/99 - Outras obras de engenharia civil não especificadas anteriormente, 4311-8/02 - Preparação de canteiro e limpeza de terreno, 4312-6/00 - Perfurações e sondagens, 4313-4/00 - Obras de terraplenagem, 4319-3/00 - Serviços de preparação do terreno não especificados anteriormente, 4321-5/00 - Instalação

ALTERAÇÃO CONTRATUAL DE SOCIEDADE LIMITADA
CNPJ:22.173.475/0001-12

e manutenção elétrica, 4322-3/01 - Instalações hidráulicas, sanitárias e de gás, 4322-3/02 - Instalação e manutenção de sistemas centrais de ar condicionado, de ventilação e refrigeração, 4322-3/03 - Instalações de sistema de prevenção contra incêndio, 4329-1/04 - Montagem e instalação de sistemas e equipamentos de iluminação e sinalização em vias públicas, portos e aeroportos, 4330-4/01 - Impermeabilização em obras de engenharia civil, 4330-4/02 - Instalação de portas, janelas, tetos, divisórias e armários embutidos de qualquer material, 4330-4/03 - Obras de acabamento em gesso e estuque, 4330-4/04 - Serviços de pintura de edifícios em geral, 4330-4/05 - Aplicação de revestimentos e de resinas em interiores e exteriores, 4330-4/99 - Outras obras de acabamento da construção, 4391-6/00 - Obras de fundações, 4399-1/02 - Montagem e desmontagem de andaimes e outras estruturas temporárias, 4399-1/03 - Obras de alvenaria, 4399-1/04 - Serviços de operação e fornecimento de equipamentos para transporte e elevação de cargas e pessoas para uso em obras, 4399-1/05 - Perfuração e construção de poços de água, 4399-1/99 - Serviços especializados para construção não especificados anteriormente, 4742-3/00 - Comércio varejista de material elétrico, 4744-0/99 - Comércio varejista de materiais de construção em geral, 5221-4/00 - Concessionárias de rodovias, pontes, túneis e serviços relacionados, 7711-0/00 - Locação de automóveis sem condutor, 7732-2/01 - Aluguel de máquinas e equipamentos para construção sem operador, exceto andaimes, 7732-2/02 - Aluguel de andaimes.

CLÁUSULA QUINTA. O prazo de duração da sociedade é indeterminado.

DO CAPITAL SOCIAL E DA CESSÃO E TRANSFERÊNCIA DAS QUOTAS

CLÁUSULA SEXTA. A sociedade tem capital social de R\$ 500.000,00 (Quinhentos mil reais), dividido em 500.000 (Quinhentas mil) quotas no valor nominal de R\$ 1,00 (Um real) cada uma, integralizadas, em moeda corrente do País, pelos sócios, da seguinte forma:

Sócio	Nº de Quotas	%	Valor R\$
ENOQUE SANTOS SILVA	500.000	100	500.000,00
Total	500.000	100	500.000,00

CLÁUSULA SÉTIMA. As quotas são indivisíveis e não poderão ser cedidas ou transferidas, a quem fica assegurado, em igualdade de condições e preço direito de preferência para a sua aquisição, se postas à venda, formalizando, se realizada a cessão delas, a alteração contratual pertinente.

CLÁUSULA OITAVA. A responsabilidade do sócio é restrita ao valor de suas quotas, mas todos respondem solidariamente pela integralização do capital social.

DA ADMINISTRAÇÃO E DO PRO LABORE

CLÁUSULA NONA. A administração da sociedade caberá a ENOQUE DOS SANTOS SILVA, com os poderes e atribuições de representação ativa e passiva na sociedade, judicial e extrajudicialmente, podendo praticar todos os atos compreendidos no objeto social, sempre de interesse da sociedade, autorizado o uso do nome empresarial, vedado, no entanto, fazê-lo em atividades estranhas ao interesse social ou assumir obrigações seja em favor de qualquer do quotista ou de terceiros, bem como onerar ou alienar bens imóveis da sociedade, sem autorização do outro sócio.

ALTERAÇÃO CONTRATUAL DE SOCIEDADE LIMITADA
CNPJ:22.173.475/0001-12

DO BALANÇO PATRIMONIAL DOS LUCROS E PERDAS

CLÁUSULA DÉCIMA. Ao término de cada exercício social, em 31 de dezembro, o administrador prestará contas justificadas de sua administração, procedendo à elaboração do inventário, do balanço patrimonial e do balanço de resultado econômico, cabendo ao sócio, na proporção de suas quotas, os lucros ou perdas apurados.

CLÁUSULA DÉCIMA PRIMEIRA. Nos quatro meses seguintes ao término do exercício social, o sócio deliberará sobre as contas e designará, administrador, quando for o caso.

DO FALECIMENTO DE SÓCIO

CLÁUSULA DÉCIMA SEGUNDA. Falecendo ou interditado o sócio, a sociedade continuará sua atividade com os herdeiros ou sucessores. Não sendo possível ou inexistindo interesse destes, o valor de seus haveres será apurado e liquidado com base na situação patrimonial da sociedade, à data da resolução, verificada em balanço especialmente levantado.

Parágrafo único. O mesmo procedimento será adotado em outros casos em que a sociedade se resolva em relação a seu sócio.

DA DECLARAÇÃO DE DESIMPEDIMENTO

CLÁUSULA DÉCIMA TERCEIRA. O Administrador declara, sob as penas da lei, que não está impedido de exercer a administração da sociedade, por lei especial ou em virtude de condenação criminal, ou por se encontrar sob os efeitos dela, a pena que vede, ainda que temporariamente, o acesso a cargos públicos, ou por crime falimentar, de prevaricação, peita ou suborno, concussão, peculato ou contra a economia popular, contra o sistema financeiro nacional, contra normas de defesa da concorrência, contra as relações de consumo, fé pública ou propriedade.

DOS CASOS OMISSOS

CLÁUSULA DÉCIMA QUARTA. Os casos omissos no presente contrato serão resolvidos pelo consenso do sócio, com observância da Lei nº 10.406/2002.

DO FORO

CLÁUSULA DÉCIMA QUINTA. Fica eleito o foro de Campestre do Maranhão – MA, para o exercício e o cumprimento dos direitos e obrigações resultantes deste contrato.

Campestre do Maranhão – MA, 18 de abril de 2023

ENOQUE SANTOS SILVA



ASSINATURA ELETRÔNICA

Certificamos que o ato da empresa DAF CONSTRUTORA E OBRAS LTDA consta assinado digitalmente por:

IDENTIFICAÇÃO DO(S) ASSINANTE(S)	
CPF/CNPJ	Nome
01884432310	ENOQUE SANTOS SILVA

JUCEMA

CERTIFICO O REGISTRO EM 19/04/2023 11:50 SOB Nº 20230505872.
PROTOCOLO: 230505872 DE 19/04/2023.
CÓDIGO DE VERIFICAÇÃO: 12305225272. CNPJ DA SEDE: 22173475000112.
NIRE: 21600021812. COM EFEITOS DO REGISTRO EM: 17/04/2023.
DAF CONSTRUTORA E OBRAS LTDA

CARLOS ANDRÉ DE MORAES FERREIRA
SECRETÁRIO-GERAL

www.empresafacil.ma.gov.br

A validade deste documento, se impresso, fica sujeito à comprovação de sua autenticidade nos respectivos portais, informando seus respectivos códigos de verificação.

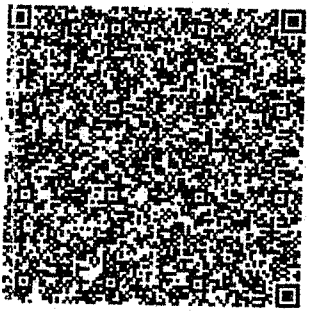

PROIBIDO PLASTIFICAR
2184222141



LOCAL: **SÃO LUIS, MA** DATA DE EMISSÃO: **19/02/2021**

Enoque Santos Silva



18535941033
MARCAS
MARANHÃO

VÁLIDA EM TODO
O TERRITÓRIO NACIONAL
2184222141



ENÓQUE SANTOS SILVA

CPF: 13385920009
RG: 018.844.323-10
DATA DE NASCIMENTO: 22/11/1993
MARCAS: MARANHÃO
DATA DE EMISSÃO: 23/03/2011

PAIS: BRASIL
MUNICÍPIO: SÃO LUIS
UF: MA
NOME: ENÓQUE SANTOS SILVA

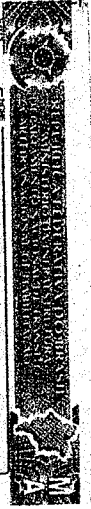

 REPÚBLICA FEDERATIVA DO BRASIL CADASTRO NACIONAL DA PESSOA JURÍDICA		
NÚMERO DE INSCRIÇÃO 22.173.475/0001-12 MATRIZ	COMPROVANTE DE INSCRIÇÃO E DE SITUAÇÃO CADASTRAL	DATA DE ABERTURA 27/03/2015
NOME EMPRESARIAL DAF CONSTRUTORA E OBRAS LTDA		
TÍTULO DO ESTABELECIMENTO (NOME DE FANTASIA) DAF CONSTRUTORA E OBRAS	PORTE EPP	
CÓDIGO E DESCRIÇÃO DA ATIVIDADE ECONÔMICA PRINCIPAL 41.20-4-00 - Construção de edifícios		
CÓDIGO E DESCRIÇÃO DAS ATIVIDADES ECONÔMICAS SECUNDÁRIAS 23.30-3-01 - Fabricação de estruturas pré-moldadas de concreto armado, em série e sob encomenda 23.30-3-02 - Fabricação de artefatos de cimento para uso na construção 23.30-3-03 - Fabricação de artefatos de fibrocimento para uso na construção 23.30-3-04 - Fabricação de casas pré-moldadas de concreto 23.30-3-05 - Preparação de massa de concreto e argamassa para construção 23.30-3-99 - Fabricação de outros artefatos e produtos de concreto, cimento, fibrocimento, gesso e materiais semelhantes 23.91-5-01 - Britamento de pedras, exceto associado à extração 25.11-0-00 - Fabricação de estruturas metálicas 25.99-3-01 - Serviços de confecção de armações metálicas para a construção 33.14-7-07 - Manutenção e reparação de máquinas e aparelhos de refrigeração e ventilação para uso industrial e comercial 42.11-1-01 - Construção de rodovias e ferrovias 42.11-1-02 - Pintura para sinalização em pistas rodoviárias e aeroportos 42.12-0-00 - Construção de obras de arte especiais 42.13-8-00 - Obras de urbanização - ruas, praças e calçadas 42.21-9-02 - Construção de estações e redes de distribuição de energia elétrica 42.22-7-01 - Construção de redes de abastecimento de água, coleta de esgoto e construções correlatas, exceto obras de irrigação 42.22-7-02 - Obras de irrigação 42.92-8-01 - Montagem de estruturas metálicas 42.92-8-02 - Obras de montagem industrial 42.99-5-01 - Construção de instalações esportivas e recreativas		
CÓDIGO E DESCRIÇÃO DA NATUREZA JURÍDICA 206-2 - Sociedade Empresária Limitada		
LOGRADOURO R BELEM	NÚMERO SN	COMPLEMENTO *****
CEP 65.968-000	BAIRRO/DISTRITO PRIMAVERA	MUNICÍPIO CAMPESTRE DO MARANHÃO
UF MA	ENDEREÇO ELETRÔNICO PLENOCONTABILIDADEESC@GMAIL.COM	
TELEFONE (99) 8831-6028/ (99) 8818-0878		
ENTE FEDERATIVO RESPONSÁVEL (EFR) *****		
SITUAÇÃO CADASTRAL ATIVA	DATA DA SITUAÇÃO CADASTRAL 27/03/2015	
MOTIVO DE SITUAÇÃO CADASTRAL		
SITUAÇÃO ESPECIAL *****	DATA DA SITUAÇÃO ESPECIAL *****	

Aprovado pela Instrução Normativa RFB nº 1.863, de 27 de dezembro de 2018.

Emitido no dia 19/04/2023 às 11:58:55 (data e hora de Brasília).

Página: 1/3



REPÚBLICA FEDERATIVA DO BRASIL

CADASTRO NACIONAL DA PESSOA JURÍDICA

NÚMERO DE INSCRIÇÃO 22.173.475/0001-12 MATRIZ	COMPROVANTE DE INSCRIÇÃO E DE SITUAÇÃO CADASTRAL	DATA DE ABERTURA 27/03/2015
--	---	---------------------------------------

NOME EMPRESARIAL DAF CONSTRUTORA E OBRAS LTDA

<p>CÓDIGO E DESCRIÇÃO DAS ATIVIDADES ECONÔMICAS SECUNDÁRIAS</p> <p>42.99-5-99 - Outras obras de engenharia civil não especificadas anteriormente</p> <p>43.11-8-02 - Preparação de canteiro e limpeza de terreno</p> <p>43.12-6-00 - Perfurações e sondagens</p> <p>43.13-4-00 - Obras de terraplenagem</p> <p>43.19-3-00 - Serviços de preparação do terreno não especificados anteriormente</p> <p>43.21-5-00 - Instalação e manutenção elétrica</p> <p>43.22-3-01 - Instalações hidráulicas, sanitárias e de gás</p> <p>43.22-3-02 - Instalação e manutenção de sistemas centrais de ar condicionado, de ventilação e refrigeração</p> <p>43.22-3-03 - Instalações de sistema de prevenção contra incêndio</p> <p>43.29-1-04 - Montagem e instalação de sistemas e equipamentos de iluminação e sinalização em vias públicas, portos e aeroportos</p> <p>43.30-4-01 - Impermeabilização em obras de engenharia civil</p> <p>43.30-4-02 - Instalação de portas, janelas, tetos, divisórias e armários embutidos de qualquer material</p> <p>43.30-4-03 - Obras de acabamento em gesso e estuque</p> <p>43.30-4-04 - Serviços de pintura de edifícios em geral</p> <p>43.30-4-05 - Aplicação de revestimentos e de resinas em interiores e exteriores</p> <p>43.30-4-99 - Outras obras de acabamento da construção</p> <p>43.91-6-00 - Obras de fundações</p> <p>43.99-1-02 - Montagem e desmontagem de andaimes e outras estruturas temporárias</p> <p>43.99-1-03 - Obras de alvenaria</p> <p>43.99-1-04 - Serviços de operação e fornecimento de equipamentos para transporte e elevação de cargas e pessoas para uso em obras</p>

<p>CÓDIGO E DESCRIÇÃO DA NATUREZA JURÍDICA</p> <p>206-2 - Sociedade Empresária Limitada</p>
--

LOGRADOURO R BELEM	NÚMERO SN	COMPLEMENTO *****
------------------------------	--------------	----------------------

CEP 65.968-000	BAIRRO/DISTRITO PRIMAVERA	MUNICÍPIO CAMPESTRE DO MARANHÃO	UF MA
--------------------------	-------------------------------------	---	-----------------

ENDEREÇO ELETRÔNICO PLENOCONTABILIDADESC@GMAIL.COM	TELEFONE (99) 8831-6028/ (99) 8818-0878
--	---

ENTE FEDERATIVO RESPONSÁVEL (EFR) *****
--

SITUAÇÃO CADASTRAL ATIVA	DATA DA SITUAÇÃO CADASTRAL 27/03/2015
------------------------------------	---

MOTIVO DE SITUAÇÃO CADASTRAL

SITUAÇÃO ESPECIAL *****	DATA DA SITUAÇÃO ESPECIAL *****
----------------------------	------------------------------------

Aprovado pela Instrução Normativa RFB nº 1.863, de 27 de dezembro de 2018.

Emitido no dia **19/04/2023** às **11:58:55** (data e hora de Brasília).

Página: **2/3**



REPÚBLICA FEDERATIVA DO BRASIL

CADASTRO NACIONAL DA PESSOA JURÍDICA

NÚMERO DE INSCRIÇÃO 22.173.475/0001-12 MATRIZ	COMPROVANTE DE INSCRIÇÃO E DE SITUAÇÃO CADASTRAL	DATA DE ABERTURA 27/03/2015
--	---	---------------------------------------

NOME EMPRESARIAL DAF CONSTRUTORA E OBRAS LTDA

CÓDIGO E DESCRIÇÃO DAS ATIVIDADES ECONÔMICAS SECUNDÁRIAS 43.99-1-05 - Perfuração e construção de poços de água 43.99-1-99 - Serviços especializados para construção não especificados anteriormente 47.42-3-00 - Comércio varejista de material elétrico 47.44-0-99 - Comércio varejista de materiais de construção em geral 52.21-4-00 - Concessionárias de rodovias, pontes, túneis e serviços relacionados 77.11-0-00 - Locação de automóveis sem condutor 77.32-2-01 - Aluguel de máquinas e equipamentos para construção sem operador, exceto andaimes 77.32-2-02 - Aluguel de andaimes
--

CÓDIGO E DESCRIÇÃO DA NATUREZA JURÍDICA 206-2 - Sociedade Empresária Limitada

LOGRADOURO R BELEM	NÚMERO SN SN	COMPLEMENTO *****
------------------------------	------------------------	-----------------------------

CEP 65.968-000	BAIRRO/DISTRITO PRIMAVERA	MUNICÍPIO CAMPESTRE DO MARANHÃO	UF MA
--------------------------	-------------------------------------	---	-----------------

ENDEREÇO ELETRÔNICO PLENOCONTABILIDADE@GMAIL.COM	TELEFONE (99) 8831-6028/ (99) 8818-0878
--	---

ENTE FEDERATIVO RESPONSÁVEL (EFR) *****

SITUAÇÃO CADASTRAL ATIVA	DATA DA SITUAÇÃO CADASTRAL 27/03/2015
------------------------------------	---

MOTIVO DE SITUAÇÃO CADASTRAL

SITUAÇÃO ESPECIAL *****	DATA DA SITUAÇÃO ESPECIAL *****
-----------------------------------	---

Aprovado pela Instrução Normativa RFB nº 1.863, de 27 de dezembro de 2018.

Emitido no dia **19/04/2023** às **11:58:55** (data e hora de Brasília).

Página: **3/3**

CERTIDÃO NEGATIVA DE DÉBITOS INSCRITOS EM DÍVIDA ATIVA

Requerente: DAF CONSTRUTORA E OBRAS EIRELI
CPF/CNP: DAF CONSTRUTORA E OBRAS
Endereço: RUA BELEM; N° S/N
Bairro: PRIMAVERA
CEP: 65968-000
Cidade: CAMPESTRE DO MARANHÃO - MA

CERTIFICO, a requerimento da parte interessada, nos termos do que dispõe a Lei Complementar Municipal nº 013/2013, em especial, em seu artigo 277, que em revisão aos livros de assentamentos fiscais e lançamentos de débitos municipais, **NÃO CONSTAM DÉBITOS INSCRITOS EM DÍVIDA ATIVA** em nome do requerente supraqualificado, relativos aos tributos de competência do Município de Campestre do Maranhão – MA.

Fica, no entanto, ressalvado o direito de a Fazenda Pública Municipal cobrar e inscrever quaisquer débitos de responsabilidade do sujeito passivo acima identificado que vierem a ser apuradas.

Por ser expressão da verdade, firmamos a presente Certidão para que produza os devidos efeitos legais.

Certidão válida por 60 (sessenta) dias.

Campestre do Maranhão – MA, 22 de ABRIL de 2024.

Samuel Senna Rodrigues
Diretor do Departamento de
Administração Fazendária
2024.04.22

Samuel Senna Rodrigues
SAMUEL SENNA RODRIGUES

Samuel Senna Rodrigues
Diretor do Departamento de Administração Fazendária
Matrícula nº 14.605



SECRETARIA DA
FAZENDA

PREFEITURA DE
CAMPESTRE
DO MARANHÃO
Construindo de novo, sempre!

CERTIDÃO NEGATIVA DE DÉBITOS RELATIVOS AOS TRIBUTOS MUNICIPAIS

Requerente: DAF CONSTRUTORA E OBRAS EIRELI

Estabelecimento: DAF CONSTRUTORA E OBRAS

CNPJ: 22.173.475/0001-12

Endereço: RUA BELEM Nº S/N Bairro: PRIMAVERA, CEP:65968-000

Cidade: CAMPESTRE DO MARANHÃO - MARANHÃO

Ramo de Atividade: CNAE

CODIGO E DESCRIÇÃO DA ATIVIDADE ECONOMICA PRINCIPAL

41.20-4-00 - Construção de edifícios

CODIGO E DESCRIÇÃO DAS ATIVIDADES ECONOMICAS SECUNDARIAS

23.30-3-01 - Fabricação de estruturas pré-moldadas de concreto armado, em série e sob encomenda

23.30-3-02 - Fabricação de artefatos de cimento para uso na construção

23.30-3-03 - Fabricação de artefatos de fibrocimento para uso na construção

23.30-3-04 - Fabricação de casas pré-moldadas de concreto

23.30-3-05 - Preparação de massa de concreto e argamassa para construção

23.30-3-99 - Fabricação de outros artefatos e produtos de concreto, cimento, fibrocimento, gesso e materiais semelhantes

23.91-5-01 - Britamento de pedras, exceto associado à extração

25.11-0-00 - Fabricação de estruturas metálicas

25.99-3-01 - Serviços de confecção de armações metálicas para a construção

33.14-7-07 - Manutenção e reparação de máquinas e aparelhos de refrigeração e ventilação para uso industrial e comercial

42.11-1-01 - Construção de rodovias e ferrovias

42.11-1-02 - Pintura para sinalização em pistas rodoviárias e aeroportos

42.12-0-00 - Construção de obras de arte especiais

42.13-8-00 - Obras de urbanização - ruas, praças e calçadas

42.21-9-02 - Construção de estações e redes de distribuição de energia elétrica

42.22-7-01 - Construção de redes de abastecimento de água, coleta de esgoto e construções correlatas, exceto obras de irrigação

42.22-7-02 - Obras de irrigação

42.92-8-01 - Montagem de estruturas metálicas

42.92-8-02 - Obras de montagem industrial

42.99-5-01 - Construção de instalações esportivas e recreativas

42.99-5-99 - Outras obras de engenharia civil não especificadas anteriormente

43.11-8-02 - Preparação de canteiro e limpeza de terreno

43.12-6-00 - Perfurações e sondagens

43.13-4-00 - Obras de terraplenagem

43.19-3-00 - Serviços de preparação do terreno não especificados anteriormente

43.21-5-00 - Instalação e manutenção elétrica

43.22-3-01 - Instalações hidráulicas, sanitárias e de gás

43.22-3-02 - Instalação e manutenção de sistemas centrais de ar condicionado, de ventilação e refrigeração

43.22-3-03 - Instalações de sistema de prevenção contra incêndio

43.29-1-04 - Montagem e instalação de sistemas e equipamentos de iluminação e sinalização em vias públicas, portos e aeroportos

43.30-4-01 - Impermeabilização em obras de engenharia civil

43.30-4-02 - Instalação de portas, janelas, tetos, divisórias e armários embutidos de qualquer material

43.30-4-03 - Obras de acabamento em gesso e estuque

43.30-4-04 - Serviços de pintura de edifícios em geral

43.30-4-05 - Aplicação de revestimentos e de resinas em interiores e exteriores

43.30-4-99 - Outras obras de acabamento da construção

43.91-6-00 - Obras de fundações

43.99-1-02 - Montagem e desmontagem de andaimes e outras estruturas temporárias

43.99-1-03 - Obras de alvenaria

43.99-1-04 - Serviços de operação e fornecimento de equipamentos para transporte e elevação de cargas e pessoas para uso em obras

43.99-1-05 - Perfuração e construção de poços de água

43.99-1-99 - Serviços especializados para construção não especificados anteriormente

47.42-3-00 - Comércio varejista de material elétrico

47.44-0-99 - Comércio varejista de materiais de construção em geral

52.21-4-00 - Concessionárias de rodovias, pontes, túneis e serviços relacionados

77.11-0-00 - Locação de automóveis sem condutor

77.32-2-01 - Aluguel de máquinas e equipamentos para construção sem operador, exceto andaimes

77.32-2-02 - Aluguel de andaimes



SECRETARIA DA
FAZENDA

PREFEITURA DE
CAMPESTRE
DO MARANHÃO
Capital do Brasil Verde

CERTIFICO, a requerimento da parte interessada, nos termos do que dispõe a Lei Complementar Municipal nº 013/2013, em especial, em seu artigo 277, que em revisão aos livros de assentamentos fiscais e lançamentos de débitos municipais, não constam pendências em seu nome, relativos aos tributos de competência do Município de Campestre do Maranhão - MA.

Fica, no entanto, ressalvado o direito de a Fazenda Pública Municipal cobrar e inscrever quaisquer dividas de responsabilidade do sujeito passivo acima identificado que vierem a ser apuradas.

Por ser expressão da verdade, firmamos a presente Certidão para que produza os devidos efeitos legais.

Certidão válida por 60 (sessenta) dias.

Campestre do Maranhão - MA 22 DE abril DE 2024.

Samuel Senna Rodrigues
Diretor do Dep. de Adm. Fazendária

Samuel Senna Rodrigues
Diretor do Departamento de
Administração Municipal
Portaria nº 25.602/24



**GOVERNO DO ESTADO DO MARANHÃO
SECRETARIA DE ESTADO DA FAZENDA**

CERTIDÃO NEGATIVA DE DÉBITO

Nº Certidão: 108025/24

Data da

21/03/2024 15:53:53

Inscrição Estadual: 124613144

CPF/CNPJ: 22173475000112

Razão Social: DAF CONSTRUTORA E OBRAS LTDA

Endereço: RUA BELEM, SN CEP: 65968000 - PRIMAVERA

Telefone: (99)35250016

Município: CAMPESTRE DO MARANHÃO

UF: MA

Certificamos que, após a realização das consultas procedidas no sistema desta Secretaria, substanciado pelos artigos 240 a 242, da lei nº 7.799, de 19/12/2002 e disposto no artigo 205 da lei nº 5.172, de 25 de outubro de 1966 (Código Tributário Nacional), não constam débitos relativos aos tributos estaduais, administrados por esta Secretaria, em nome do sujeito passivo acima identificado. Ressalvado, todavia, à Fazenda Pública Estadual o direito da cobrança de dívidas que venham a ser apuradas e não alcançadas pela decadência.

Validade da Certidão: 90 (noventa) dias: 19/06/2024.

A autenticidade desta certidão deverá ser confirmada no endereço:

<http://portal.sefaz.ma.gov.br/>, clicando no item "Certidões" e em seguida em "Validação de Certidão Negativa de Débito".

CERTIDÃO EMITIDA GRATUITAMENTE.

Data Impressão: 12/04/2024 15:28:58



**GOVERNO DO ESTADO DO MARANHÃO
SECRETARIA DE ESTADO DA FAZENDA**

CERTIDÃO NEGATIVA DE DÍVIDA ATIVA

Nº Certidão: 027155/24

Data da

12/04/2024 15:29:12

Inscrição Estadual: 124613144

CPF/CNPJ: 22173475000112

Razão Social: DAF CONSTRUTORA E OBRAS LTDA

Endereço: RUA BELEM, SN CEP: 65968000 - PRIMAVERA

Telefone: (99)35250016

Município: CAMPESTRE DO MARANHAO

UF: MA

Certificamos que, após a realização das consultas procedidas no sistema desta Secretaria e na forma do disposto do artigo 156, da lei nº 2.231, de 29/12/1962, substanciado pelos artigos 240 a 242 da lei nº 7.799, de 19/12/2002, bem como prescreve o artigo 205 da lei nº 5.172, de 25 de outubro de 1966 (Código Tributário Nacional) não constam débitos inscritos na Dívida Ativa, em nome do sujeito passivo acima identificado.

Validade da Certidão: 90 (noventa) dias: 10/08/2024.

A autenticidade desta certidão deverá ser confirmada no endereço:

<http://portal.sefaz.ma.gov.br/>, clicando no item "Certidões" e em seguida em "Validação de Certidão Negativa de Dívida Ativa".

CERTIDÃO EMITIDA GRATUITAMENTE.

Data Impressão: 12/04/2024 15:29:12



MINISTÉRIO DA FAZENDA
Secretaria da Receita Federal do Brasil
Procuradoria-Geral da Fazenda Nacional

**CERTIDÃO NEGATIVA DE DÉBITOS RELATIVOS AOS TRIBUTOS FEDERAIS E À DÍVIDA
ATIVA DA UNIÃO**

Nome: DAF CONSTRUTORA E OBRAS LTDA
CNPJ: 22.173.475/0001-12

Ressalvado o direito de a Fazenda Nacional cobrar e inscrever quaisquer dívidas de responsabilidade do sujeito passivo acima identificado que vierem a ser apuradas, é certificado que não constam pendências em seu nome, relativas a créditos tributários administrados pela Secretaria da Receita Federal do Brasil (RFB) e a inscrições em Dívida Ativa da União (DAU) junto à Procuradoria-Geral da Fazenda Nacional (PGFN).

Esta certidão é válida para o estabelecimento matriz e suas filiais e, no caso de ente federativo, para todos os órgãos e fundos públicos da administração direta a ele vinculados. Refere-se à situação do sujeito passivo no âmbito da RFB e da PGFN e abrange inclusive as contribuições sociais previstas nas alíneas 'a' a 'd' do parágrafo único do art. 11 da Lei nº 8.212, de 24 de julho de 1991.

A aceitação desta certidão está condicionada à verificação de sua autenticidade na Internet, nos endereços <<http://rfb.gov.br>> ou <<http://www.pgfn.gov.br>>.

Certidão emitida gratuitamente com base na Portaria Conjunta RFB/PGFN nº 1.751, de 2/10/2014.

Emitida às 09:19:32 do dia 29/11/2023 <hora e data de Brasília>.

Válida até 27/05/2024.

Código de controle da certidão: **0E91.1608.B8F5.16EB**

Qualquer rasura ou emenda invalidará este documento.

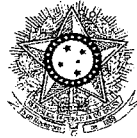

PODER JUDICIÁRIO
JUSTIÇA DO TRABALHO

CERTIDÃO NEGATIVA DE DÉBITOS TRABALHISTAS

Nome: DAF CONSTRUTORA E OBRAS LTDA (MATRIZ E FILIAIS)

CNPJ: 22.173.475/0001-12

Certidão n°: 25847888/2024

Expedição: 12/04/2024, às 15:29:44

Validade: 09/10/2024 - 180 (cento e oitenta) dias, contados da data de sua expedição.

Certifica-se que **DAF CONSTRUTORA E OBRAS LTDA (MATRIZ E FILIAIS)**, inscrito(a) no CNPJ sob o n° **22.173.475/0001-12**, **NÃO CONSTA** como inadimplente no Banco Nacional de Devedores Trabalhistas.

Certidão emitida com base nos arts. 642-A e 883-A da Consolidação das Leis do Trabalho, acrescentados pelas Leis ns.º 12.440/2011 e 13.467/2017, e no Ato 01/2022 da CGJT, de 21 de janeiro de 2022. Os dados constantes desta Certidão são de responsabilidade dos Tribunais do Trabalho.

No caso de pessoa jurídica, a Certidão atesta a empresa em relação a todos os seus estabelecimentos, agências ou filiais.

A aceitação desta certidão condiciona-se à verificação de sua autenticidade no portal do Tribunal Superior do Trabalho na Internet (<http://www.tst.jus.br>).

Certidão emitida gratuitamente.

INFORMAÇÃO IMPORTANTE

Do Banco Nacional de Devedores Trabalhistas constam os dados necessários à identificação das pessoas naturais e jurídicas inadimplentes perante a Justiça do Trabalho quanto às obrigações estabelecidas em sentença condenatória transitada em julgado ou em acordos judiciais trabalhistas, inclusive no concernente aos recolhimentos previdenciários, a honorários, a custas, a emolumentos ou a recolhimentos determinados em lei; ou decorrentes de execução de acordos firmados perante o Ministério Público do Trabalho, Comissão de Conciliação Prévia ou demais títulos que, por disposição legal, contiver força executiva.

[Voltar](#)[Imprimir](#)

Certificado de Regularidade do FGTS - CRF

Inscrição: 22.173.475/0001-12
Razão Social: DAF CONSTRUTORA E OBRAS EIRELI ME
Endereço: AV BERNARDO SAYAO 2363 / TRES PODERES / IMPERATRIZ / MA / 65903-250

A Caixa Econômica Federal, no uso da atribuição que lhe confere o Art. 7, da Lei 8.036, de 11 de maio de 1990, certifica que, nesta data, a empresa acima identificada encontra-se em situação regular perante o Fundo de Garantia do Tempo de Serviço - FGTS.

O presente Certificado não servirá de prova contra cobrança de quaisquer débitos referentes a contribuições e/ou encargos devidos, decorrentes das obrigações com o FGTS.

Validade: 06/05/2024 a 04/06/2024

Certificação Número: 2024050601574243018722

Informação obtida em 06/05/2024 11:15:35

A utilização deste Certificado para os fins previstos em Lei esta condicionada a verificação de autenticidade no site da Caixa:
www.caixa.gov.br



SECRETARIA DE
TRIBUTAÇÃO

SINTEGRA/ICMS

CONTRIBUIÇÃO PUNICIDA AO CREDITO DO FUNDADO DO
ICMS

SECRETARIA DE FISCALIA

Resultado da Consulta SINTEGRA/ICMS

IDENTIFICAÇÃO

CGC: 22.173.475/0001-12 **Inscrição Estadual:** 12.461314-4

Razão Social: DAF CONSTRUTORA E OBRAS LTDA

Regime Apuração: SIMPLES NACIONAL

ENDEREÇO

Logradouro: RUA BELEM

Número: SN **Complemento:**

Bairro: PRIMAVERA

Município: CAMPESTRE DO MARANHÃO **UF:** MA

CEP: 65968000 **DDD:** **Telefone:** 35250016

INFORMAÇÕES COMPLEMENTARES

CNAE Principal: 4120400 - CONSTRUÇÃO DE EDIFÍCIOS

CNAEs Secundários

Código	Descrição CNAE
3314707	MANUTENÇÃO E REPARAÇÃO DE MÁQUINAS E APARELHOS DE REFRIGERAÇÃO E VENTILAÇÃO PARA USO INDUSTRIAL E COMERCIAL
4211101	CONSTRUÇÃO DE RODOVIAS E FERROVIAS
4211102	PINTURA PARA SINALIZAÇÃO EM PISTAS RODOVIÁRIAS E AEROPORTOS
4212000	CONSTRUÇÃO DE OBRAS-DE-ARTE ESPECIAIS
4213800	OBRAS DE URBANIZAÇÃO - RUAS, PRAÇAS E CALÇADAS
4221902	CONSTRUÇÃO DE ESTAÇÕES E REDES DE DISTRIBUIÇÃO DE ENERGIA ELÉTRICA
4222701	CONSTRUÇÃO DE REDES DE ABASTECIMENTO DE ÁGUA, COLETA DE ESGOTO E CONSTRUÇÕES CORRELATAS, EXCETO OBRAS DE IRRIGAÇÃO
4222702	OBRAS DE IRRIGAÇÃO
4292801	MONTAGEM DE ESTRUTURAS METÁLICAS
4292802	OBRAS DE MONTAGEM INDUSTRIAL
7732202	ALUGUEL DE ANDAIMES
4299501	CONSTRUÇÃO DE INSTALAÇÕES ESPORTIVAS E RECREATIVAS
4299599	OUTRAS OBRAS DE ENGENHARIA CIVIL NÃO ESPECIFICADAS ANTERIORMENTE

CNAEs Secundários

Código	Descrição CNAE
4311802	PREPARAÇÃO DE CANTEIRO E LIMPEZA DE TERRENO
4312600	PERFURAÇÕES E SONDAJENS
4313400	OBRAS DE TERRAPLENAGEM
4319300	SERVIÇOS DE PREPARAÇÃO DO TERRENO NÃO ESPECIFICADOS ANTERIORMENTE
4321500	INSTALAÇÃO E MANUTENÇÃO ELÉTRICA
4322301	INSTALAÇÕES HIDRÁULICAS, SANITÁRIAS E DE GÁS
4322302	INSTALAÇÃO E MANUTENÇÃO DE SISTEMAS CENTRAIS DE AR CONDICIONADO, DE VENTILAÇÃO E REFRIGERAÇÃO
4322303	INSTALAÇÕES DE SISTEMA DE PREVENÇÃO CONTRA INCÊNDIO
2330303	FABRICAÇÃO DE ARTEFATOS DE FIBROCIMENTO PARA USO NA CONSTRUÇÃO
4329104	MONTAGEM E INSTALAÇÃO DE SISTEMAS E EQUIPAMENTOS DE ILUMINAÇÃO E SINALIZAÇÃO EM VIAS PÚBLICAS, PORTOS E AEROPORTOS
4330401	IMPERMEABILIZAÇÃO EM OBRAS DE ENGENHARIA CIVIL
4330402	INSTALAÇÃO DE PORTAS, JANELAS, TETOS, DIVISÓRIAS E ARMÁRIOS EMBUTIDOS DE QUALQUER MATERIAL
4330403	OBRAS DE ACABAMENTO EM GESSO E ESTUQUE
4330404	SERVIÇOS DE PINTURA DE EDIFÍCIOS EM GERAL
4330405	APLICAÇÃO DE REVESTIMENTOS E DE RESINAS EM INTERIORES E EXTERIORES
4330499	OUTRAS OBRAS DE ACABAMENTO DA CONSTRUÇÃO
4391600	OBRAS DE FUNDAÇÕES
4399102	MONTAGEM E DESMONTAGEM DE ANDAIMES E OUTRAS ESTRUTURAS TEMPORÁRIAS
4399103	OBRAS DE ALVENARIA
2330304	FABRICAÇÃO DE CASAS PRÉ-MOLDADAS DE CONCRETO
4399104	SERVIÇOS DE OPERAÇÃO E FORNECIMENTO DE EQUIPAMENTOS PARA TRANSPORTE E ELEVAÇÃO DE CARGAS E PESSOAS PARA USO EM OBRAS
4399105	PERFURAÇÃO E CONSTRUÇÃO DE POÇOS DE ÁGUA
4399199	SERVIÇOS ESPECIALIZADOS PARA CONSTRUÇÃO NÃO ESPECIFICADOS ANTERIORMENTE
4742300	COMÉRCIO VAREJISTA DE MATERIAL ELÉTRICO
4744099	COMÉRCIO VAREJISTA DE MATERIAIS DE CONSTRUÇÃO EM GERAL
5221400	CONCESSIONÁRIAS DE RODOVIAS, PONTES, TÚNEIS E SERVIÇOS RELACIONADOS
7711000	LOCAÇÃO DE AUTOMÓVEIS SEM CONDUTOR
7732201	ALUGUEL DE MÁQUINAS E EQUIPAMENTOS PARA CONSTRUÇÃO SEM OPERADOR, EXCETO ANDAIMES
2330301	FABRICAÇÃO DE ESTRUTURAS PRÉ-MOLDADAS DE CONCRETO ARMADO, EM SÉRIE E SOB ENCOMENDA
2330302	FABRICAÇÃO DE ARTEFATOS DE CIMENTO PARA USO NA CONSTRUÇÃO

::: Consulta SINTEGRA / ICMS :::

CNAEs Secundários

Código	Descrição CNAE
2330305	PREPARAÇÃO DE MASSA DE CONCRETO E ARGAMASSA PARA CONSTRUÇÃO
2330399	FABRICAÇÃO DE OUTROS ARTEFATOS E PRODUTOS DE CONCRETO, CIMENTO, FIBROCIMENTO, GESSO E MATERIAIS SEMELHANTES
2391501	BRITAMENTO DE PEDRAS, EXCETO ASSOCIADO À EXTRAÇÃO
2511000	FABRICAÇÃO DE ESTRUTURAS METÁLICAS
2599301	SERVIÇOS DE CONFEÇÃO DE ARMAÇÕES METÁLICAS PARA A CONSTRUÇÃO

Situação Cadastral Vigente: HABILITADO

Data desta Situação Cadastral: 04/09/2018

OBRIGAÇÕES

NFe a partir de 01/07/2010 - (2330399-2330305-2330303), 01/10/2010 - (2391501-2330304-2330302-2511000-2330301-2599301),

EDF a partir de:

CTE a partir de:

Observação: Os dados acima estão baseados em informações fornecidas pelo próprio contribuinte cadastrado. Não valem como certidão de sua efetiva existência de fato e de direito, não são oponíveis à Fazenda e nem excluem a responsabilidade tributária derivada de operações com ele ajustadas.

Data da Consulta: 02/05/2023

Número da Consulta:



ALVARÁ DE LOCALIZAÇÃO E FUNCIONAMENTO

Inscrição Municipal 1239 CPF/CNPJ 22.173.475/0001-12 Data da Constituição 27/03/2015 Data de Registro 21/02/2024 Nº do Alvará 0046/2024

Razão Social
DAF CONSTRUTORA E OBRAS LTDA
Nome Fantasia
DAF CONSTRUTORA E OBRAS

Localização
RUA R BELEM
PRIMAVERA S/N
65968-000
CAMPESTRE DO MARANHÃO

Inscrição Estadual

CÓDIGO E DESCRIÇÃO DAS ATIVIDADES ECONÔMICAS SECUNDÁRIAS

- 23.30-3-01 - Fabricação de estruturas pré-moldadas de concreto armado, em série e sob encomenda
- 23.30-3-02 - Fabricação de artefatos de cimento para uso na construção
- 23.30-3-03 - Fabricação de artefatos de fibrocimento para uso na construção
- 23.30-3-04 - Fabricação de casas pré-moldadas de concreto
- 23.30-3-05 - Preparação de massa de concreto e argamassa para construção
- 23.30-3-99 - Fabricação de outros artefatos e produtos de concreto, cimento, fibrocimento, gesso e materiais semelhantes
- 23.91-5-01 - Britamento de pedras, exceto associado à extração
- 25.11-0-00 - Fabricação de estruturas metálicas
- 25.99-3-01 - Serviços de confecção de armações metálicas para a construção
- 33.14-7-07 - Manutenção e reparação de máquinas e aparelhos de refrigeração e ventilação para uso industrial e comercial
- 42.11-1-01 - Construção de rodovias e ferrovias
- 42.11-1-02 - Pintura para sinalização em pistas rodoviárias e aeroportos
- 42.12-0-00 - Construção de obras de arte especiais
- 42.13-8-00 - Obras de urbanização - ruas, praças e calçadas
- 42.21-9-02 - Construção de estações e redes de distribuição de energia elétrica
- 42.22-7-01 - Construção de redes de abastecimento de água, coleta de esgoto e construções correlatas, exceto obras de irrigação
- 42.22-7-02 - Obras de irrigação
- 42.92-8-01 - Montagem de estruturas metálicas
- 42.92-8-02 - Obras de montagem industrial
- 42.99-5-01 - Construção de instalações esportivas e recreativas

CÓDIGO E DESCRIÇÃO DAS ATIVIDADES ECONÔMICAS SECUNDÁRIAS

- 42.99-5-99 - Outras obras de engenharia civil não especificadas anteriormente
- 43.11-8-02 - Preparação de canteiro e limpeza de terreno
- 43.12-6-00 - Perfurações e sondagens
- 43.13-4-00 - Obras de terraplenagem
- 43.19-3-00 - Serviços de preparação do terreno não especificados anteriormente
- 43.21-5-00 - Instalação e manutenção elétrica
- 43.22-3-01 - Instalações hidráulicas, sanitárias e de gás
- 43.22-3-02 - Instalação e manutenção de sistemas centrais de ar condicionado, de ventilação e refrigeração
- 43.22-3-03 - Instalações de sistema de prevenção contra incêndio
- 43.29-1-04 - Montagem e instalação de sistemas e equipamentos de iluminação e sinalização em vias públicas, portos e aeroportos
- 43.30-4-01 - Impermeabilização em obras de engenharia civil
- 43.30-4-02 - Instalação de portas, janelas, tetos, divisórias e armários embutidos de qualquer material
- 43.30-4-03 - Obras de acabamento em gesso e estuque
- 43.30-4-04 - Serviços de pintura de edifícios em geral
- 43.30-4-05 - Aplicação de revestimentos e de resinas em interiores e exteriores
- 43.30-4-99 - Outras obras de acabamento da construção
- 43.91-6-00 - Obras de fundações
- 43.99-1-02 - Montagem e desmontagem de andaimes e outras estruturas temporárias
- 43.99-1-03 - Obras de aivenaria
- 43.99-1-04 - Serviços de operação e fornecimento de equipamentos para transporte e elevação de cargas e pessoas para uso em obras
- 43.99-1-05 - Perfuração e construção de poços de água
- 43.99-1-99 - Serviços especializados para construção não especificados anteriormente
- 47.42-3-00 - Comércio varejista de material elétrico
- 47.44-0-99 - Comércio varejista de materiais de construção em geral

Samuel Sérgio Rodrigues
Samuel Sérgio Rodrigues

Diretor do Departamento de Administração Fazendária

EMITIDO EM: 21/02/2024

52.21-4-00 - Concessionárias de rodovias, pontes, túneis e serviços relacionados

77.11-0-00 - Locação de automóveis sem condutor

77.32-2-01 - Aluguel de máquinas e equipamentos para construção sem operador, exceto andaimes

77.32-2-02 - Aluguel de andaimes

Este contribuinte está autorizado a desenvolver as atividades acima elencadas e firma compromisso, sob as penas da lei, de que conhece e atende os requisitos legais exigidos para funcionamento e exercício das atividades econômicas constantes do objeto social, no que respeita ao uso e ocupação do solo, as atividades domiciliares e restrições ao uso de espaços públicos, segurança sanitária, ambiental e de prevenção contra incêndio e pânico. O contribuinte reconhece que o não atendimento a estes requisitos acarretará a suspensão e a cassação subsequente do Alvará de Funcionamento, nos termos da legislação vigente.

ALVARÁ VÁLIDO ATÉ:31/12/2024

NOTA

ESTE ALVARÁ É VÁLIDO ATÉ 31/12/2024, SOMENTE PARA A LOCALIZAÇÃO E ATIVIDADE(S) ACIMA DISCRIMINADA(S). O PRESENTE DEVE SER AFIXADO EM LOCAL VISIVEL E ACESSIVEL A FISCALIZAÇÃO.

Samuel Senna Rodrigues
Samuel Senna Rodrigues

Diretor do Departamento de Administração Fazendária

EMITIDO EM: 21/02/2024



CERTIDÃO DE REGISTRO E QUITAÇÃO
PESSOA JURIDICA
 Lei Federal Nº 5194 de 24 de Dezembro de 1966

CREA-MA

Nº 903830/2024
Emissão: 02/04/2024
Validade: 29/09/2024
Chave: 0x6Zx

Conselho Regional de Engenharia e Agronomia do Estado do Maranhão

CERTIFICAMOS que a Empresa mencionada encontra-se registrada neste Conselho, nos Termos da Lei 5.194/66, conforme os dados impressos nesta certidão. CERTIFICAMOS, ainda, que até a presente data, a referida pessoa jurídica e seu(s) responsável(is) técnico(s) estão quites com suas anuidades e demais obrigações junto ao Conselho Regional de Engenharia e Agronomia do Maranhão - CREA-MA, estando habilitada a exercer suas atividades, circunscrita à(s) atribuição(ões) de seu(s) responsável(veis) técnico(s).

Interessado(a)

Empresa: DAF CONSTRUTORA E OBRAS LTDA ? ME

CNPJ: 22.173.475/0001-12

Registro: 0005442443

Categoria: Matriz

Capital Social: R\$ 500.000,00

Data do Capital: 19/04/2023

Faixa: 3

Objetivo Social: 4120-4/00 - CONSTRUÇÃO DE EDIFÍCIOS, 2330-3/01 - FABRICAÇÃO DE ESTRUTURAS PRÉ-MOLDADAS DE CONCRETO ARMADO, EM SÉRIE E SOB ENCOMENDA, 2330-3/02 - FABRICAÇÃO DE ARTEFATOS DE CIMENTO PARA USO NA CONSTRUÇÃO, 2330-3/03 - FABRICAÇÃO DE ARTEFATOS DE FIBROCIMENTO PARA USO NA CONSTRUÇÃO, 2330-3/04 - FABRICAÇÃO DE CASAS PRÉMOLDADAS DE CONCRETO, 2330-3/05 - PREPARAÇÃO DE MASSA DE CONCRETO E ARGAMASSA PARA CONSTRUÇÃO, 2330-3/99 - FABRICAÇÃO DE OUTROS ARTEFATOS E PRODUTOS DE CONCRETO, CIMENTO, FIBROCIMENTO, GESSO E MATERIAIS SEMELHANTES, 2391-5/01 - BRITAMENTO DE PEDRAS, EXCETO ASSOCIADO À EXTRAÇÃO, 2511-0/00 - FABRICAÇÃO DE ESTRUTURAS METÁLICAS, 2599-3/01 - SERVIÇOS DE CONFECÇÃO DE ARMAÇÕES METÁLICAS PARA A CONSTRUÇÃO, 4213-8/00 - OBRAS DE URBANIZAÇÃO - RUAS, PRAÇAS E CALÇADAS, 3314-7/07 - MANUTENÇÃO E REPARAÇÃO DE MÁQUINAS E APARELHOS DE REFRIGERAÇÃO E VENTILAÇÃO PARA USO INDUSTRIAL E COMERCIAL, 4211- 1/01 - CONSTRUÇÃO DE RODOVIAS E FERROVIAS, 4211-1/02 - PINTURA PARA SINALIZAÇÃO EM PISTAS RODOVIÁRIAS E AEROPORTOS, 4212-0/00 - CONSTRUÇÃO DE OBRAS-DE-ARTE ESPECIAIS, 4221-9/02 - CONSTRUÇÃO DE ESTAÇÕES E REDES DE DISTRIBUIÇÃO DE ENERGIA ELÉTRICA, 4222-7/01 - CONSTRUÇÃO DE REDES DE ABASTECIMENTO DE ÁGUA, COLETA DE ESGOTO E CONSTRUÇÕES CORRELATAS, EXCETO OBRAS DE IRRIGAÇÃO, 4222-7/02 - OBRAS DE IRRIGAÇÃO, 4292-8/01 - MONTAGEM DE ESTRUTURAS METÁLICAS, 4292-8/02 - OBRAS DE MONTAGEM INDUSTRIAL, 4299-5/01 - CONSTRUÇÃO DE INSTALAÇÕES ESPORTIVAS E RECREATIVAS, 4299-5/99 - OUTRAS OBRAS DE ENGENHARIA CIVIL NÃO ESPECIFICADAS ANTERIORMENTE, 4311-8/02 - PREPARAÇÃO DE CANTEIRO E LIMPEZA DE TERRENO, 4312-6/00 - PERFURAÇÕES E SONDAGENS, 4313-4/00 - OBRAS DE TERRAPLENAGEM, 4319-3/00 - SERVIÇOS DE PREPARAÇÃO DO TERRENO NÃO ESPECIFICADOS ANTERIORMENTE, 4321-5/00 - INSTALAÇÃO E MANUTENÇÃO ELÉTRICA, 4322-3/01 - INSTALAÇÕES HIDRÁULICAS, SANITÁRIAS E DE GÁS, 4322-3/02 - INSTALAÇÃO E MANUTENÇÃO DE SISTEMAS CENTRAIS DE AR CONDICIONADO, DE VENTILAÇÃO E REFRIGERAÇÃO, 4322-3/03 - INSTALAÇÕES DE SISTEMA DE PREVENÇÃO CONTRA INCÊNDIO, 4329-1/04 - MONTAGEM E INSTALAÇÃO DE SISTEMAS E EQUIPAMENTOS DE ILUMINAÇÃO E SINALIZAÇÃO EM VIAS PÚBLICAS, PORTOS E AEROPORTOS, 4330-4/01 - IMPERMEABILIZAÇÃO EM OBRAS DE ENGENHARIA CIVIL, 4330-4/02 - INSTALAÇÃO DE PORTAS, JANELAS, TETOS, DIVISÓRIAS E ARMÁRIOS EMBUTIDOS DE QUALQUER MATERIAL, 4330-4/03 - OBRAS DE ACABAMENTO EM GESSO E ESTUQUE, 4330-4/04 - SERVIÇOS DE PINTURA DE EDIFÍCIOS EM GERAL, 4330-4/05 - APLICAÇÃO DE REVESTIMENTOS E DE RESINAS EM INTERIORES E EXTERIORES, 4330-4/99 - OUTRAS OBRAS DE ACABAMENTO DA CONSTRUÇÃO, 4391-6/00 - OBRAS DE FUNDAÇÕES, 4399-1/02 - MONTAGEM E DESMONTAGEM DE ANDAIMES E OUTRAS ESTRUTURAS TEMPORÁRIAS, 4399-1/03 - OBRAS DE ALVENARIA, 4399-1/04 - SERVIÇOS DE OPERAÇÃO E FORNECIMENTO DE EQUIPAMENTOS PARA TRANSPORTE E ELEVAÇÃO DE CARGAS E PESSOAS PARA USO EM OBRAS, 4399-1/05 - PERFURAÇÃO E CONSTRUÇÃO DE POÇOS DE ÁGUA, 4399-1/99 - SERVIÇOS ESPECIALIZADOS PARA CONSTRUÇÃO NÃO ESPECIFICADOS ANTERIORMENTE, 4742-3/00 - COMÉRCIO VAREJISTA DE MATERIAL ELÉTRICO, 4744-0/99 - COMÉRCIO VAREJISTA DE MATERIAIS DE CONSTRUÇÃO EM GERAL, 5221-4/00 - CONCESSIONÁRIAS DE RODOVIAS, PONTES, TÚNEIS E SERVIÇOS RELACIONADOS, 7711-0/00 - LOCAÇÃO DE AUTOMÓVEIS SEM CONDUTOR, 7732-2/01 - ALUGUEL DE MÁQUINAS E EQUIPAMENTOS PARA CONSTRUÇÃO SEM OPERADOR, EXCETO ANDAIMES, 7732-2/02 - ALUGUEL DE ANDAIMES.

Restrições Relativas ao Objetivo Social: EMPRESA HABILITADA PARA ATUAR SOMENTE NA AREA DA ENGENHARIA CIVIL, NO AMBITO DAS ATRIBUIÇÕES DOS SEUS RESPONSÁVEIS TECNICOS.

Endereço Matriz: RUA BELEM, SN, PRIMAVERA, CAMPESTRE DO MARANHÃO, MA, 65968000

Tipo de Registro: Registro Definitivo de Empresa

Data Inicial: 28/04/2021

Data Final: Indefinido

Registro Regional: 0000544340DDMA

Descrição

CERTIDÃO DE REGISTRO E QUITAÇÃO PESSOA JURIDICA

Informações / Notas

- A capacidade técnico-profissional da empresa é comprovada pelo conjunto dos acervos técnicos dos profissionais constantes de seu quadro técnico.
- Esta certidão perderá a validade, caso ocorra qualquer alteração posterior dos elementos cadastrais nela contidos

Última Anuidade Paga

Ano: 2024 (1/1)

Autos de Infração

Nada consta

Responsáveis Técnicos

Profissional: FERNANDO HENRIQUE BARROS MORAIS





CERTIDÃO DE REGISTRO E QUITAÇÃO
PESSOA JURIDICA
Lei Federal Nº 5194 de 24 de Dezembro de 1966

CREA-MA

Nº 903830/2024
Emissão: 02/04/2024
Validade: 29/09/2024
Chave: 0x6Zx

Conselho Regional de Engenharia e Agronomia do Estado do Maranhão

Registro: 1118075897
CPF: 051.***.***-40
Data Início: 28/04/2021
Data Fim: Indefinido
Data Fim de Contrato: 18/03/2031
Títulos do Profissional:

ENGENHEIRO CIVIL

Atribuição: ART. 7º DA RESOLUÇÃO 218/1973 DO CONFEA

Tipo de Responsabilidade: RESPONSÁVEL TÉCNICO

Profissional: GIANCARLO DE SOUSA ARAUJO LOPES

Registro: 1118275373

CPF: 033.***.***-45

Data Início: 31/05/2023

Data Fim: Indefinido

Data Fim de Contrato: Indefinido

Títulos do Profissional:

ENGENHEIRO CIVIL

Atribuição: art. 7º da resolução 218/1973 do CONFEA

Tipo de Responsabilidade: RESPONSÁVEL TÉCNICO

Sócios

Sócio: ENOQUE SANTOS SILVA

CPF: 018.***.***-10

Função: SOCIO PROPRIETARIO





CERTIDÃO DE REGISTRO E QUITAÇÃO
PESSOA FÍSICA
Lei Federal Nº 5194 de 24 de Dezembro de 1966

CREA-MA

Nº 903829/2024
Emissão: 02/04/2024
Validade: 31/03/2025
Chave: YZ74Z

Conselho Regional de Engenharia e Agronomia do Estado do Maranhão

CERTIFICAMOS que o profissional mencionado encontra-se registrado neste Conselho, nos termos da Lei 5.194/66, de 24/12/1966, conforme os dados acima. CERTIFICAMOS, ainda, face o estabelecimento nos artigos 68 e 69 da referida Lei, que o interessado não se encontra em débito com o CREA-MA.

Interessado(a)

Profissional: GIANCARLO DE SOUSA ARAUJO LOPES
Registro: 1118275373
CPF: 033.***.***-45

Tipo de Registro: Registro Definitivo de Profissional (DIPLOMADO NO PAÍS)
Data de registro: 15/02/2019

Título(s)

GRADUAÇÃO

ENGENHEIRO CIVIL
Atribuição: art. 7º da resolução 218/1973 do CONFEA
Instituição de Ensino: UNICEUMA - UNIVERSIDADE DO CEUMA - CAMPUS IMPERATRIZ
Data de Formação: 16/10/2018

Descrição

CERTIDÃO DE REGISTRO E QUITAÇÃO PESSOA FÍSICA

Informações / Notas

- A falsificação deste documento constitui-se em crime previsto no Código Penal Brasileiro, sujeitando o(a) autor(a) à respectiva ação penal.
- CERTIFICAMOS que caso ocorra(m) alteração(ões) no(s) elemento(s) contido(s) neste documento, esta Certidão perderá a sua validade para todos os efeitos.
- Esta certidão perderá a validade, caso ocorra qualquer alteração posterior dos elementos cadastrais nela contidos.
- Válido em todo território nacional.

Última Anuidade Paga

Ano: 2024 (1/1)

Autos de Infração

Nada consta

Responsabilidades Técnicas

Empresa: DAF CONSTRUTORA E OBRAS LTDA ? ME
Registro: 0005442443
CNPJ: 22.173.475/0001-12
Data Início: 31/05/2023
Data Fim: Indefinido
Data Fim de Contrato: Indefinido
Tipo de Responsabilidade: RESPONSÁVEL TÉCNICO





Certidão de Acervo Técnico - CAT
Resolução Nº 1025 de 30 de Outubro de 2009
Resolução Nº 218 de 29 de Junho de 1973

CREA-MA

CAT COM REGISTRO DE ATESTADO

906073/2024

Atividade concluída

Conselho Regional de Engenharia e Agronomia do Estado do Maranhão

CERTIFICAMOS, para os devidos fins, que consta em nossos arquivos o registro de Acervo referente a(s) Anotação(ões) de Responsabilidade(s) Técnica(s) - ARTs, constante(s) da Presente CERTIDÃO, tendo sido comprovada a execução e conclusão da(s) obra(s) e/ou serviço(s) indicado(s) conforme descrição(ões) abaixo.

Profissional: **GIANCARLO DE SOUSA ARAUJO**
Registro: **1118275373MA** RNP: **1118275373**
Título profissional: **ENGENHEIRO CIVIL**

Número da ART: **MA20230658089** Tipo de ART: **OBRA / SERVIÇO** Registrada em: **23/06/2023** Baixada em: **05/09/2023**
Forma de registro: **SUBSTITUIÇÃO** Participação técnica: **INDIVIDUAL**
Empresa contratada: **DAF CONSTRUTORA E OBRAS LTDA – ME**

Contratante: **PREFEITURA MUNICIPAL DE CAMPESTRE DO MARANHÃO** CPF/CNPJ: **01.598.550/0001-17**
Endereço do contratante: **AVENIDA JUSTINO TEIXEIRA DE MIRANDA** Nº: **SN**
Complemento: **Bairro: CENTRO**
Cidade: **CAMPESTRE DO MARANHÃO** UF: **MA** CEP: **65968000**
Contrato: **112.1/2022** Celebrado em:
Valor do contrato: **R\$ 220.791,21** Tipo de contratante: **Pessoa Jurídica de Direito Público**
Ação institucional: **Outros**
Endereço da obra/serviço: **OUTROS ZONA RURAL** Nº: **SN**
Complemento: **Bairro: COMUNIDADE GROTA DA AREIA**
Cidade: **CAMPESTRE DO MARANHÃO** UF: **MA** CEP: **65968000**
Coordenadas Geográficas: **-6.170325, -47.366560**
Data de início: **01/06/2023** Conclusão efetiva: **01/08/2023**
Finalidade:
Proprietário: **PREFEITURA MUNICIPAL DE CAMPESTRE DO MARANHÃO** CPF/CNPJ: **01.598.550/0001-17**

Atividade Técnica: **16 - Execução ESTRUTURAS > ESTRUTURAS DE CONCRETO E ARGAMASSA ARMADA > #2.1.1 - DE ESTRUTURA DE CONCRETO ARMADO 49 - Execução de obra 51.97 metro cúbico; 16 - Execução ESTRUTURAS > OBRAS DE ARTE > #2.6.1 - DE PONTES 49 - Execução de obra 36.05 metro quadrado; 16 - Execução GEOTECNIA E GEOLOGIA DA ENGENHARIA > ESTABILIDADE DE TALUDES E CONTENÇÕES > DE PROTEÇÃO DE ENCOSTAS > #3.4.1.7 - POR MURO DE ARRIMO 49 - Execução de obra 51.20 metro quadrado;**

Observações

CONSTRUÇÃO DE UMA 01 (UMA) PONTE DE CONCRETO SOBRE O RIO ÁGUA BOA, NA ZONA RURAL DO MUNICÍPIO DE CAMPESTRE DO MARANHÃO-MA. CONFORME CONVITE Nº001/2022 e CONTRATO Nº 112.1/2022

Informações Complementares

CERTIFICAMOS, finalmente, que se encontra vinculado à presente Certidão de Acervo Técnico – CAT, o atestado contendo 3 folha(s), expedido pelo contratante da obra/serviço, a quem cabe a responsabilidade pela veracidade e exatidão das informações nele constantes.

Certidão de Acervo Técnico nº 906073/2024
26/04/2024, 11:35
74d12

A Certidão de Acervo Técnico (CAT) à qual o atestado está vinculado constituirá prova da capacidade técnico-profissional da pessoa jurídica somente se o responsável técnico indicado estiver ou venha a ser integrado ao seu quadro técnico por meio de declaração entregue no momento da habilitação ou da entrega das propostas.

Certificamos que se encontra vinculado à presente CAT o atestado apresentado em cumprimento à Lei nº 8.666/93, expedido pela pessoa jurídica contratante, a quem cabe a responsabilidade pela veracidade e exatidão das informações nele constantes. É de responsabilidade deste Conselho a verificação da atividade profissional em conformidade com a Lei nº 5.194/66 e Resoluções do Conselho Federal de Engenharia e Agronomia - CONFEA.

Esta certidão perderá a validade, caso ocorra qualquer alteração posterior dos elementos cadastrais nela contidos.

Fica(m) Excluído(s), no entanto, o(s) serviço(s) cujas atribuições não competem ao(s) profissional(is) em questão.

A autenticidade desta Certidão pode ser verificada em: <https://crea-ma.sitac.com.br/publico/>, com a chave: 74d12

Conselho Regional de Engenharia e Agronomia do Estado do Maranhão

Avenida dos Holandeses, Quadra 35, Lote 8, Calhau, São Luis/MA

Tel: + 55 (98) 2106-8300 Fax: + 55 (98) 2106-8303 E-mail: atendimento@creama.org.br

CREA-MA
Conselho Regional de Engenharia e Agronomia do Estado do Maranhão

Impresso em: 26/04/2024, às 11:47.





SECRETARIA DE
INFRAESTRUTURA

PREFEITURA DE
CAMPESTRE
DO MARANHÃO
Qualidade de vida, respeito!

ATESTADO DE CAPACIDADE TÉCNICA

Campestre do Maranhão, 01 de dezembro de 2023.

Atestamos, para devidos fins, que a empresa DAF CONSTRUTORA E OBRAS LTDA ME, inscrita no CNPJ sob o nº: 22.173.475/0001-12, situada na RUA BELEM, SN, BAIRRO PRIMAVERA NO MUNICÍPIO DE CAMPESTRE DO MARANHÃO, MA, CEP: 65968000, executou para a empresa PREFEITURA MUNICIPAL DE CAMPESTRE DO MARANHÃO, no período de 01/06/2023 a 01/08/2023 conforme ART N° MA20230658089 os serviços de engenharia de construção de **UMA 01 (UMA) PONTE DE CONCRETO SOBRE O RIO ÁGUA BOA, NA ZONA RURAL DO MUNICÍPIO DE CAMPESTRE DO MARANHÃO-MA.** Bem como realizou/a construção da estrutura da ponte, concreto armado e contenção em muro de arrimo.

Responsável Técnico

GIANCARLO DE SOUSA ARAÚJO LOPES

Título profissional: ENGENHEIRO CIVIL RNP: 1118275373

Registro: 1118275373MA

Empresa contratada: DAF CONSTRUTORA E OBRAS LTDA ME, Registro: 0005442443MA

Dados do Contrato

Contratante: PREFEITURA MUNICIPAL DE CAMPESTRE DO MARANHÃO CPF/CNPJ: 01.598.550/0001-17

Endereço: AVENIDA JUSTINO TEIXEIRA DE MIRANDA, SN

Bairro: CENTRO

Cidade: CAMPESTRE DO MARANHÃO UF: MA CEP: 65968000

Contrato: Não especificado / Celebrado em: 19/09/2022

Tipo de contratante: Pessoa Jurídica de Direito Público

Dados da Obra/Serviço

Endereço: OUTROS ZONA RURAL, SN

Bairro: COMUNIDADE GROTA DA AREIA

Cidade: CAMPESTRE DO MARANHÃO UF: MA CEP: 65968000

Data de Início: 01/06/2023 Data de término: 31/08/2023 Coordenadas Geográficas: -6.170325, -47.366560

Proprietário: PREFEITURA MUNICIPAL DE CAMPESTRE DO MARANHÃO CPF/CNPJ: 01.598.550/0001-17

Objeto

CONSTRUÇÃO DE UMA 01 (UMA) PONTE DE CONCRETO SOBRE O RIO ÁGUA BOA, NA ZONA RURAL DO MUNICÍPIO DE CAMPESTRE DO MARANHÃO-MA. CONFORME CONVITE N°001/2022 e CONTRATO N° 112.1/2022

Atestamos, outrossim, que tanto a empresa, quanto o profissional acima qualificado, tiveram bom desempenho, cumprindo tecnicamente os termos do Contrato, não havendo nenhum fato que desabone suas condutas.



Documento assinado digitalmente

LEANDRO DE OLIVEIRA SILVA

Data: 26/04/2024 09:04:06-0300

Verifique em <https://validar.itu.gov.br>

PREFEITURA MUNICIPAL DE CAMPESTRE DO MARANHÃO
CPF/CNPJ: 01.598.550/0001-17
ENG CIVIL LEANDRO DE OLIVEIRA SILVA
CREA 1116316056MA
RESPONSÁVEL TÉCNICO

Rua Onildo Gomes, 134 - Centro, CEP: 65968-000, Campestre do Maranhão-MA
CNPJ: 01.598.550/0001-17
www.campestredomaranhao.ma.gov.br

Conselho Regional de Engenharia e Agronomia do Estado do Maranhão

Avenida dos Holandeses, Quadra 35, Lote 8, Caihau, São Luis/MA

Tel: + 55 (98) 2106-8300 Fax: + 55 (98) 2106-8303 E-mail: atendimento@creama.org.br



CREA-MA
Conselho Regional de Engenharia e
Agronomia do Estado do Maranhão

Impresso em: 26/04/2024, às 11:47.

Este documento encontra-se registrado no Conselho Regional de Engenharia e Agronomia do Estado do Maranhão, vinculado à Certidão nº 906073/2024, em 26/04/2024 emitida



Certidão nº 906073/2024
26/04/2024, 11:47

Chave de Impressão: 74d12

O documento neste ato registrado foi emitido em 26/04/2024 e contém 3 folhas



OBJETO: CONSTRUÇÃO DA PONTE SOBRE O RIO ÁGUA BOA NO MUNICÍPIO DE CAMPESTRE - MA
 BASE DE PREÇO PRÓPRIO
 BDI : 29,76%
 ENCARGOS SOCIAIS : 83,87%
 LOCAL: CAMPESTRE DO MARANHÃO - MA

Orçamento Sintético

Item	Descrição	Und	Quant.	Valor Unit	Valor Unit com BDI	Total
1	SERVIÇOS PRELIMINARES					27.462,49
1.1	CANTEIRO DE OBRA					27.462,49
1.1.1	PLACA DE SINALIZAÇÃO DE OBRA EM AÇO GALVANIZADO	m²	6	843,25	834,68	5.008,08
1.1.2	MOBILIZAÇÃO E DESMOBILIZAÇÃO DE EQUIPAMENTO	UN	1	7.099,34	9.212,11	9.212,11
1.1.3	INSTALAÇÕES PROVISÓRIAS DE LUZ, FORÇA, TELEFONE E LÓGICA	UN	1	1.259,87	1.634,80	1.634,80
1.1.4	BARRACÃO PARA ESCRITÓRIO TIPO A2	UN	1	8.733,80	11.332,97	11.332,97
1.1.5	PONTO DE ÁGUA	UN	1	211,57	274,53	274,53
2	MOVIMENTAÇÃO DE TERRA (TERRAPLANAGEM)					7.670,62
2.1	CARGA, TRANSPORTE E DESCARGA DE MATERIAL					7.670,62
2.1.1	ESCAVAÇÃO E CARGA DE MATERIAL DE JAZIDA	m³	205,5	3,96	5,13	1.054,21
2.1.2	TRANSPORTE COM CAMINHÃO BASCULANTE DE 6 MP. EM VIA URBANA EM REVESTIMENTO PRIMÁRIO (UNIDADE: TXKM). AF_07/2020	TXKM	1117,098	1,93	2,50	2.792,74
2.1.3	RASPAGEM E LIMPEZA DO TERRENO	m²	120,79	3,88	5,03	607,57
2.1.4	TRANSPORTE DE MATERIAL, EXCETO ROCHA EM CAMINHÃO ATÉ 20KM	m³	18.1185	41,61	53,99	978,21
2.1.5	ESPALHAMENTO DE MATERIAL COM TRATOR DE ESTEIRAS. AF_11/2019	m³	205,5	1,24	1,60	328,80
2.1.6	EXECUÇÃO E COMPACTAÇÃO DE ATERRO COM SOLO PREDOMINANTEMENTE ARENOSO - EXCLUSIVE SOLO, ESCAVAÇÃO, CARGA E TRANSPORTE. AF_11/2019	m²	205,5	7,16	9,29	1.909,09
3	INFRAESTRUTURA					59.061,76
3.1	ESTACAS DE FUNDAÇÃO					6.697,60
3.1.1	ESTACA BROCA DE CONCRETO, DIÂMETRO DE 30CM, ESCAVAÇÃO MANUAL COM TRADO CONCHA, INTEIRAMENTE ARMADA. AF_05/2020	M	36	186,19	241,60	8.697,60
3.2	BLOCOS					50.364,16
3.2.1	ARMAÇÃO DE BLOCO, VIGA BALDRAME OU SAPATA UTILIZANDO AÇO CA-50 DE 6,3 MM - MONTAGEM. AF_06/2017	KG	15	15,56	20,19	302,85
3.2.2	ARMAÇÃO DE BLOCO, VIGA BALDRAME OU SAPATA UTILIZANDO AÇO CA-50 DE 12,5 MM - MONTAGEM. AF_06/2017	KG	972	11,31	14,67	14.259,24
3.2.3	ARMAÇÃO DE BLOCO, VIGA BALDRAME OU SAPATA UTILIZANDO AÇO CA-50 DE 16 MM - MONTAGEM. AF_06/2017	KG	522	10,82	14,04	7.328,88
3.2.4	ARMAÇÃO DE BLOCO, VIGA BALDRAME OU SAPATA UTILIZANDO AÇO CA-50 DE 20 MM - MONTAGEM. AF_06/2017	KG	41	12,16	15,77	646,57
3.2.5	FORMA PARA ESTRUTURAS DE CONCRETO (PILAR, VIGA E LAJE) EM CHAPA DE MADEIRA COMPENSADA PLASTIFICADA, DE 1,10 X 2,20, ESPESSURA = 12MM, 02 UTILIZAÇÕES. (FABRICAÇÃO, MONTAGEM E DESMONTAGEM - EXCLUSIVE ESCORAMENTO)	M²	90,9	110,85	143,83	13.074,14
3.2.6	CONCRETO FCK = 40MPA, TRAÇO 1:1,4:1,8 (EM MASSA SECA DE CIMENTO/ AREIA MÉDIA/ SEIXO ROLADO) - PREPARO MECÂNICO COM BETONEIRA 600 L. AF_05/2021	m³	16.604	684,72	888,49	14.752,48
4	MESOSTRUTURA					57.483,81
4.1	PILARES					22.271,57
4.1.1	ARMAÇÃO DE PILAR OU VIGA DE ESTRUTURA CONVENCIONAL DE CONCRETO ARMADO UTILIZANDO AÇO CA-50 DE 6,3 MM - MONTAGEM. AF_06/2022	KG	236	13,68	17,75	4.189,00
4.1.2	ARMAÇÃO DE PILAR OU VIGA DE ESTRUTURA CONVENCIONAL DE CONCRETO ARMADO UTILIZANDO AÇO CA-50 DE 12,5 MM - MONTAGEM. AF_06/2022	KG	283	10,28	13,33	3.772,39
4.1.3	ARMAÇÃO DE PILAR OU VIGA DE ESTRUTURA CONVENCIONAL DE CONCRETO ARMADO UTILIZANDO AÇO CA-50 DE 20,0 MM - MONTAGEM. AF_06/2022	KG	98	11,63	15,09	1.478,82
4.1.4	FORMA PARA ESTRUTURAS DE CONCRETO (PILAR, VIGA E LAJE) EM CHAPA DE MADEIRA COMPENSADA PLASTIFICADA, DE 1,10 X 2,20, ESPESSURA = 12MM, 02 UTILIZAÇÕES. (FABRICAÇÃO, MONTAGEM E DESMONTAGEM - EXCLUSIVE ESCORAMENTO)	M²	65,64	110,85	143,83	9.441,00
4.1.5	CONCRETO FCK = 40MPA, TRAÇO 1:1,4:1,8 (EM MASSA SECA DE CIMENTO/ AREIA MÉDIA/ SEIXO ROLADO) - PREPARO MECÂNICO COM BETONEIRA 600 L. AF_05/2021	m³	3.6432	684,72	888,49	3.236,94
4.1.6	EXECUÇÃO DE CIMBRAMENTO PARA ESCORAMENTO DE FORMAS ELEVADAS DE MADEIRA (LAJES E VIGAS), ACIMA DE 3,30 M DE PE DIREITO, COM PONTALETES (7,5 X 7,5 CM) DE MADEIRA DE LEI 1ª QUALIDADE E PECAS DE MADEIRA DE 2,5 X 10,0 CM DE 2ª QUALIDADE, NÃO APARELHADA.	M³	3,64	32,49	42,15	153,42
4.2	PILAR PAREDE					17.354,20
4.2.1	CONCRETO CICLÓPICO FCK = 15MPA, 30% PEDRA DE MÃO EM VOLUME REAL, INCLUSIVE LANÇAMENTO. AF_05/2021	m³	21.6192	468,12	607,43	13.132,15
4.2.2	FORMAS MANUSEÁVEIS PARA PAREDES DE CONCRETO MOLDADAS IN LOCO, DE EDIFICAÇÕES DE MULTIPLOS PAVIMENTOS, EM LAJES	M²	31,92	101,94	132,27	4.222,05
4.3	ALAS					17.858,04
4.3.1	MURO DE ARRIMO C/ BLOCOS DE CONCRETO ARTICULADO (30X15X28)cm	m²	51,2	268,80	348,79	17.858,04
5	SUPERESTRUTURA					57.344,69
5.1	TABULEIRO (LAJE)					16.760,05
5.1.1	CORTE E DOBRA DE AÇO CA-50, DIÂMETRO DE 10,0 MM. AF_06/2022	KG	366,7	10,61	13,76	5.045,79

Este documento encontra-se registrado no Conselho Regional de Engenharia e Agronomia do Estado do Maranhão, vinculado à Certidão nº 906073/2024, em 26/04/2024



Certidão nº 906073/2024
 26/04/2024, 11:47
 Chave de Impressão: 74d12

O documento neste ato registrado foi emitido em 26/04/2024 e contém 3 folhas



OBJETO: CONSTRUÇÃO DA PONTE SOBRE O RIO AGUA BOA NO MUNICÍPIO DE CAMPESTRE - MA
 BASE DE PREÇO PRÓPRIO
 BDI - 29,76%
 ENCARGOS SOCIAIS - 83,87%
 LOCAL: CAMPESTRE DO MARANHÃO - MA

Orçamento Sintético

Item	Descrição	Unid	Quant	Valor Unit	Valor Unit	Total
5.1.2	CORTE E DOBRA DE AÇO CA-50. DIÂMETRO DE 12,5 MM. AF_06/2022	KG	439	9,23	11,97	5.254,83
5.1.3	EXECUÇÃO DE PISO INDUSTRIAL DE CONCRETO ARMADO. FCK = 30 MPA. ESPESSURA DE 15,0 CM. AF_04/2022	M²	36,05	138,09	179,18	6.459,43
5.2	LONGARINA					16.750,16
5.2.1	MONTAGEM E DESMONTAGEM DE FÔRMA DE VIGA, ESCORAMENTO COM GARFO DE MADEIRA, PE-DIREITO SIMPLES, EM CHAPA DE MADEIRA PLASTIFICADA, 14 UTILIZAÇÕES. AF_09/2020	m³	26	82,18	106,63	2.772,38
5.2.2	ARMAÇÃO DE BLOCO, VIGA BALDRAME OU SAPATA UTILIZANDO AÇO CA-50 DE 6,3 MM - MONTAGEM. AF_06/2017	KG	54	15,56	20,19	1.090,26
5.2.3	ARMAÇÃO DE BLOCO, VIGA BALDRAME OU SAPATA UTILIZANDO AÇO CA-50 DE 8 MM - MONTAGEM. AF_06/2017	KG	129,2	14,80	19,20	2.480,64
5.2.4	ARMAÇÃO DE BLOCO, VIGA BALDRAME OU SAPATA UTILIZANDO AÇO CA-50 DE 12,5 MM - MONTAGEM. AF_06/2017	KG	68	11,31	14,67	997,56
5.2.5	ARMAÇÃO DE BLOCO, VIGA BALDRAME OU SAPATA UTILIZANDO AÇO CA-50 DE 16 MM - MONTAGEM. AF_06/2017	KG	314	10,82	14,04	4.408,56
5.2.6	ARMAÇÃO DE BLOCO, VIGA BALDRAME OU SAPATA UTILIZANDO AÇO CA-50 DE 20 MM - MONTAGEM. AF_06/2017	KG	125,2	12,16	15,77	1.974,40
5.2.7	CONCRETO FCK = 40MPA, TRAÇO 1:1,4:1,8 (EM MASSA SECA DE CIMENTO/ AREIA MÉDIA/ SEIXO ROLADO) - PREPARO MECÂNICO COM BETONEIRA 600 L. AF_05/2021	m³	4	583,07	756,59	3.026,36
5.3	TRANSVERSINA					1.795,78
5.3.1	MONTAGEM E DESMONTAGEM DE FÔRMA DE VIGA, ESCORAMENTO COM GARFO DE MADEIRA, PE-DIREITO SIMPLES, EM CHAPA DE MADEIRA PLASTIFICADA, 14 UTILIZAÇÕES. AF_09/2020	m³	4,55	82,18	106,63	485,16
5.3.2	ARMAÇÃO DE BLOCO, VIGA BALDRAME OU SAPATA UTILIZANDO AÇO CA-50 DE 6,3 MM - MONTAGEM. AF_06/2017	KG	8,8	15,56	20,19	177,67
5.3.3	ARMAÇÃO DE BLOCO, VIGA BALDRAME OU SAPATA UTILIZANDO AÇO CA-50 DE 12,5 MM - MONTAGEM. AF_06/2017	KG	4,4	11,31	14,67	64,54
5.3.4	ARMAÇÃO DE BLOCO, VIGA BALDRAME OU SAPATA UTILIZANDO AÇO CA-50 DE 16 MM - MONTAGEM. AF_06/2017	KG	31,8	10,82	14,04	446,47
5.3.5	CONCRETO FCK = 40MPA, TRAÇO 1:1,4:1,8 (EM MASSA SECA DE CIMENTO/ AREIA MÉDIA/ SEIXO ROLADO) - PREPARO MECÂNICO COM BETONEIRA 600 L. AF_05/2021	m³	0,7	684,72	888,49	621,94
5.4	GUARDA-RODAS					22.038,70
5.4.1	GUARDA-RODAS SIMPLES	M	20,6	824,48	1.069,84	22.038,70
6	DIVERSOS					11.350,39
6.1	GUARDA CORPO					11.350,39
6.1.1	GUARDA-CORPO DE AÇO GALVANIZADO DE 1,10M DE ALTURA, MONTANTES TUBULARES DE 1,1/2" ESPAÇADOS DE 1,20M. TRAVESSA SUPERIOR DE 2" GRADIL FORMADO POR BARRAS CHATAS EM FERRO DE 32X4,8MM, FIXADO COM CHUMBADOR MECÂNICO. AF_04/2019_P	M	20,6	424,63	550,99	11.350,39
7	SERVIÇOS FINAIS					417,45
7.1	LIMPEZA FINAL					417,45
7.1.1	CARGA MANUAL DE ENTULHO EM CAMINHÃO BASCULANTE	m³	15	21,45	27,83	417,45
Valor Total: R\$					220.791,21	

Este documento encontra-se registrado no Conselho Regional de Engenharia e Agronomia do Estado do Maranhão, vinculado à Certidão nº 906073/2024, em 26/04/2024 em



Certidão nº 906073/2024
 26/04/2024, 11:47
 Chave de Impressão: 74d12

O documento neste ato registrado foi emitido em 26/04/2024 e contém 3 folhas





Anotação de Responsabilidade Técnica - ART
Lei nº 6.496, de 7 de dezembro de 1977

CREA-MA

ART CARGO-FUNÇÃO
Nº MA20230638465

Conselho Regional de Engenharia e Agronomia do Estado do Maranhão

INICIAL

1. Responsável Técnico

GIANCARLO DE SOUSA ARAUJO LOPES

Título profissional: ENGENHEIRO CIVIL

RNP: 1118275373

Registro: 1118275373MA

2. Contratante

Contratante: DAF CONSTRUTORA E OBRAS EIRELI - ME

RUA BELEM

Complemento:

Barro: PRIMAVERA

Cidade: CAMPESTRE DO MARANHÃO

UF: MA

CPF/CNPJ: 22.173.475/0001-12

Nº: SN

CEP: 65968000

País: Brasil

Tipo de contratante: Pessoa Jurídica de Direito Privado

Ação institucional: Outros

3. Vínculo Contratual

Unidade administrativa: undefined

RUA BELEM

Complemento:

Barro: PRIMAVERA

Cidade: CAMPESTRE DO MARANHÃO

UF: MA

Nº: SN

CEP: 65968000

Data de início: 19/04/2023

Previsão de término: Não especificado

Tipo de vínculo: EMPREGADO

Identificação do cargo/função: Diretor(a)

4. Atividade Técnica

1000 - OUTRA

Quantidade

Unidade

44 - DESEMPENHO DE CARGO TÉCNICO > OBRAS E SERVIÇOS - CARGO/FUNÇÃO > #3367 - VINCULO TECNICO COM A EMPRESA (DESEMPENHO DE CARGO/FUNÇÃO TECNICA DENTRO DA EMPRESA)

20,00

m²sem

A mudança de cargo ou função exige o registro de nova ART

5. Observações

ART DE CARGO/FUNÇÃO DE VINCULO TECNICO COM A DE PESSOA JURÍDICA (DAF CONSTRUTORA E OBRAS EIRELI - ME - CNPJ: 22.173.475/0001-12) POR TEMPO INDETERMINADO

6. Declarações

Declaro que estou cumprando as regras de acessibilidade previstas nas normas técnicas da ABNT, na legislação específica e no Decreto nº 5296/2004

7. Entidade de Classe

SEM INDICAÇÃO DE ENTIDADE DE CLASSE

Eng Civil Giancarlo de Sousa Araujo
Lopes CREA: 111827537-3MA

Assinado de forma digital por Eng Civil Giancarlo de
Sousa Araujo Lopes CREA: 111827537-3MA
Dados: 2023.05.25 14:26:27 -03'00'

8. Assinaturas

Declaro serem verdadeiras as informações acima

GIANCARLO DE SOUSA ARAUJO LOPES - CPF: 033.104.373-45

Local de data de

Giancarlo de Sousa Araujo Lopes
DAF CONSTRUTORA E OBRAS EIRELI - ME - CNPJ: 22.173.475/0001-12

9. Informações

* A ART é válida somente quando quitada, mediante apresentação do comprovante de pagamento ou conferência no site do Crea

10. Valor

Valor da ART: R\$ 96,62

Registrada em: 25/04/2023

Valor pago: R\$ 96,62

Nosso Número: 8304650142

A autenticidade desta ART pode ser verificada em: <https://www.crea.org.br/publico> com a chave: 700DZ
Impresso em: 02/05/2023 às 15:05:56 por: sp_203253278

www.crea.org.br
Tel: (98) 2106-8100

ltd@crea.org.br
Fax: (98) 2106-8100

CREA-MA



DEMONSTRAÇÃO DE RESULTADO DO EXERCÍCIO



Entidade: DAF CONSTRUTORA E OBRAS EIRELI - ME
Período da Escrituração: 01/01/2022 a 31/12/2022 CNPJ: 22.173.475/0001-12
Número de Ordem do Livro: 2
Período Selecionado: 01 de Janeiro de 2022 a 31 de Dezembro de 2022

Descrição	Nota	Saldo anterior	Saldo atual
RECEITA BRUTA		R\$ 382.929,45	R\$ 1.026.524,91
Venda de Serviços		R\$ 382.929,45	R\$ 1.026.524,91
(-) (-) DEDUÇÕES DA RECEITA BRUTA		R\$ (13.976,92)	R\$ (78.703,66)
(-) (-) Deduções de Tributos		R\$ (13.976,92)	R\$ (78.703,66)
RECEITA LÍQUIDA		R\$ 368.952,53	R\$ 947.821,25
(-) CUSTO DAS VENDAS/SERVIÇOS		R\$ 0,00	R\$ (837.594,60)
(-) Custos dos Serviços Prestados		R\$ 0,00	R\$ (837.594,60)
LUCRO BRUTO		R\$ 368.952,53	R\$ 110.226,65
(-) DESPESAS OPERACIONAIS		R\$ 0,00	R\$ (6.850,02)
(-) Despesas Administrativas		R\$ 0,00	R\$ (518,07)
(-) Outras Despesas Gerais		R\$ 0,00	R\$ (6.331,95)
(-) DESPESAS FINANCEIRAS LÍQUIDAS		R\$ (36,50)	R\$ (1.852,09)
(-) Juros Passivos		R\$ 0,00	R\$ (1.759,44)
(-) Outras Despesas Financeiras		R\$ (36,50)	R\$ (92,65)
OUTRAS RECEITAS E DESPESAS OPERACIONAIS		R\$ 0,00	R\$ 519,77
Receitas de Aplicações Financeiras		R\$ 0,00	R\$ 318,98
(-) Deduções dos Custos e Despesas		R\$ 0,00	R\$ 200,79
RESULTADO OPERACIONAL LÍQUIDO		R\$ 368.916,03	R\$ 102.044,31
RESULTADO ANTES DOS IMPOSTOS		R\$ 368.916,03	R\$ 102.044,31
(-) PROVISÃO PARA IR E CSLL		R\$ (10.080,97)	R\$ (23.404,78)
(-) PRVISOES IRPJ/CSLL		R\$ (10.080,97)	R\$ (23.404,78)
RESULTADO LÍQUIDO		R\$ 358.835,06	R\$ 78.639,53
RESULTADO LÍQUIDO APÓS PARTICIPAÇÕES		R\$ 358.835,06	R\$ 78.639,53

Este documento é parte integrante de escrituração cuja autenticação se comprova pelo recibo de número 67.96.95.1A.0B.C1.B7.7B.DD.DA.B3.57.57.58.AC.0A.3A.C8.CA.66-2, nos termos do Decreto nº 8.683/2016.

Este relatório foi gerado pelo Sistema Público de Escrituração Digital – Sped

Versão 10.1.3 do Visualizador

Página 1 de 1

LIVRO DIÁRIO

Entidade: DAF CONSTRUTORA E OBRAS EIRELI - ME

Período da Escrituração: 01/01/2022 a 31/12/2022

CNPJ: 22.173.475/0001-12

Número de Ordem do Livro: 2

Período Selecionado: 01 de Janeiro de 2022 a 31 de Dezembro de 2022

Data	Nº da Conta	Nome da Conta	Centro de Custo	Histórico	Nº do Lançamento	Valor	D/C
01/01/2022	3108	Ajuste de Exercício Anterior		Valor referente Ajuste de Saldo de Exercício Anterior	T5DMKXFC3M	R\$ 138.000,00	C
01/01/2022	686	Banco Caixa Econômica Federal S/A.		Valor referente Ajuste de Saldo de Exercício Anterior	T5DMKXFC3M	R\$ 138.000,00	D
01/01/2022	5243	CSLL a Recolher		Valor referente Ajuste de Exercício Anterior	T5R0WOF2I	R\$ 3.325,53	C
01/01/2022	3108	Ajuste de Exercício Anterior		Valor referente Ajuste de Exercício Anterior	T5R0WOF2I	R\$ 3.325,53	D
01/01/2022	5236	IRPJ a Recolher		Valor referente Ajuste de Exercício Anterior	T5R2G9FC2H	R\$ 3.695,04	C
01/01/2022	3108	Ajuste de Exercício Anterior		Valor referente Ajuste de Exercício Anterior	T5R2G9FC2H	R\$ 3.695,04	D
01/01/2022	749	COFINS a Recolher		Valor referente Ajuste de Exercício Anterior	T5R7TMFC2G	R\$ 3.526,86	C
01/01/2022	3108	Ajuste de Exercício Anterior		Valor referente Ajuste de Exercício Anterior	T5R7TMFC2G	R\$ 3.526,86	D
01/01/2022	749	COFINS a Recolher		Valor referente Ajuste de Exercício Anterior	T5R92YFC2F	R\$ 3.308,93	C
01/01/2022	3108	Ajuste de Exercício Anterior		Valor referente Ajuste de Exercício Anterior	T5R92YFC2F	R\$ 3.308,93	D
01/01/2022	791	PIS a Recolher		Valor referente Ajuste de Exercício Anterior	T5RAWVFC2E	R\$ 764,15	C
01/01/2022	3108	Ajuste de Exercício Anterior		Valor referente Ajuste de Exercício Anterior	T5RAWVFC2E	R\$ 764,15	D
01/01/2022	791	PIS a Recolher		Valor referente Ajuste de Exercício Anterior	T5RCVIFC2D	R\$ 716,94	C
01/01/2022	3108	Ajuste de Exercício Anterior		Valor referente Ajuste de Exercício Anterior	T5RCVIFC2D	R\$ 716,94	D
01/01/2022	35	Caixa		Valor referente Apropriação de Saldo de Aplicações	T5X16BFC20	R\$ 3.463,28	C
01/01/2022	3087	Caixa Econômica Federal		Valor referente Apropriação de Saldo de Aplicações	T5X16BFC20	R\$ 3.463,28	D
01/01/2022	56	Banco Caixa Econômica Federal S/A.		Valor referente Apropriação de Saldo da Conta Caixa Economica Federal	T5XSU7FC1Z	R\$ 238.959,35	C
01/01/2022	3108	Ajuste de Exercício Anterior		Valor referente Apropriação de Saldo da Conta Caixa Economica Federal	T5XSU7FC1Z	R\$ 238.959,35	D
01/01/2022	3073	Capital Social		Valor referente Apropriação do Capital Social	TG78TW5L1	R\$ 110.000,00	C
01/01/2022	35	Caixa		Valor referente Apropriação do Capital Social	TG78TW5L1	R\$ 110.000,00	D
03/01/2022	56	Banco Caixa Econômica Federal S/A.		ENVIO PIX	T5ZDWWFCP2	R\$ 125,00	C
03/01/2022	3080	Materiais e Mão de Obra de Terceiros		ENVIO PIX	T5ZDWWFCP2	R\$ 125,00	D
03/01/2022	56	Banco Caixa Econômica Federal S/A.		ENVIO PIX	T5ZDWWFCP3	R\$ 40,00	C
03/01/2022	3080	Materiais e Mão de Obra de Terceiros		ENVIO PIX	T5ZDWWFCP3	R\$ 40,00	D
03/01/2022	3087	Caixa Econômica Federal		RESG AUTOM	T5ZDWWFCP4	R\$ 165,00	C
03/01/2022	56	Banco Caixa Econômica Federal S/A.		RESG AUTOM	T5ZDWWFCP4	R\$ 165,00	D
04/01/2022	3087	Caixa Econômica Federal		RESG AUTOM	T5ZDUJFCP6	R\$ 1.000,00	C

RECIBO DE ENTREGA DE ESCRITURAÇÃO CONTÁBIL DIGITAL

IDENTIFICAÇÃO DO TITULAR DA ESCRITURAÇÃO

NIRE
21600021812

CNPJ
22.173.475/0001-12

NOME EMPRESARIAL
DAF CONSTRUTORA E OBRAS EIRELI - ME

IDENTIFICAÇÃO DA ESCRITURAÇÃO

FORMA DA ESCRITURAÇÃO CONTÁBIL

Livro Diário (Completo - sem escrituração Auxiliar)

NATUREZA DO LIVRO

Escrituração Contábil Digital do Livro Diário Geral

IDENTIFICAÇÃO DO ARQUIVO (HASH)

67.96.95.1A.0B.C1.B7.7B.DD.DA.B3.57.57.58.AC.0A.3A.C8.CA.66

PERÍODO DA ESCRITURAÇÃO

01/01/2022 a 31/12/2022

NÚMERO DO LIVRO

2

ESTE LIVRO FOI ASSINADO COM OS SEGUINTE CERTIFICADOS DIGITAIS:

QUALIFICAÇÃO DO SIGNATARIO	CPF/CNPJ	NOME	Nº SÉRIE DO CERTIFICADO	VALIDADE	RESPONSÁVEL LEGAL
Signatário da ECD com e-CNPJ ou e-PJ	22173475000112	DAF CONSTRUTORA E OBRAS EIRELI:22173475000112	641710392454518546 8	27/05/2022 a 27/05/2023	Sim
Contador	03626748332	ELANDRO DA SILVA COSTA:03626748332	641710501086976790 5	13/02/2023 a 13/02/2024	Não

NÚMERO DO RECIBO:

67.96.95.1A.0B.C1.B7.7B.DD.DA.B3.57
.57.58.AC.0A.3A.C8.CA.66-2

Escrituração recebida via Internet
pelo Agente Receptor SERPRO

em 02/05/2023 às 22:05:08

9B.FD.FC.D6.98.E3.67.DE
FF.8A.CE.49.A0.44.D7.EA

Considera-se autenticado o livro contábil a que se refere este recibo, dispensando-se a autenticação de que trata o art. 39 da Lei nº 8.934/1994. Este recibo comprova a autenticação.

BASE LEGAL: Decreto nº 1.800/1996, com a alteração do Decreto nº 8.683/2016, e arts. 39, 39-A, 39-B da Lei nº 8.934/1994 com a alteração da Lei Complementar nº 1247/2014.

BALANÇO PATRIMONIAL

Sped

Entidade: DAF CONSTRUTORA E OBRAS EIRELI - ME
Período da Escrituração: 01/01/2022 a 31/12/2022 CNPJ: 22.173.475/0001-12
Número de Ordem do Livro: 2
Período Selecionado: 01 de Janeiro de 2022 a 31 de Dezembro de 2022

Descrição	Nota	Saldo Inicial	Saldo Final
ATIVO		R\$ 1.342.164,50	R\$ 568.828,65
ATIVO CIRCULANTE		R\$ 1.342.164,50	R\$ 568.828,65
Disponibilidades		R\$ 269.722,10	R\$ 352.006,18
Caixa e Equivalentes de Caixa		R\$ 30.762,75	R\$ 185.064,80
Bancos Conta Movimento		R\$ 238.959,35	R\$ 499,00
Aplicação Financeira		R\$ 0,00	R\$ 166.442,38
Contas a Receber		R\$ 1.031.550,66	R\$ 158.470,62
Clientes		R\$ 244.875,31	R\$ 158.470,62
Adiantamentos		R\$ 786.675,35	R\$ 0,00
Estoque		R\$ 40.891,74	R\$ 57.776,09
Mercadorias		R\$ 40.891,74	R\$ 57.776,09
Outros Créditos		R\$ 0,00	R\$ 575,76
Impostos a Recuperar		R\$ 0,00	R\$ 575,76
PASSIVO E PATRIMÔNIO LÍQUIDO		R\$ 1.342.164,50	R\$ 568.828,65
PASSIVO CIRCULANTE		R\$ 983.329,44	R\$ 137.650,86
Fornecedores		R\$ 20.052,90	R\$ 17.974,04
Fornecedores Nacionais / Estrangeiros		R\$ 20.052,90	R\$ 17.974,04
Empréstimos e Financiamentos		R\$ 138.000,00	R\$ 0,00
Empréstimos Bancários		R\$ 138.000,00	R\$ 0,00
(-) Obrigações Fiscais		R\$ (0,40)	R\$ 81.075,23
(-) Impostos a Recolher		R\$ (0,40)	R\$ 81.075,23
Outras obrigações		R\$ 825.276,94	R\$ 38.601,59
Adiantamentos		R\$ 825.276,94	R\$ 38.601,59
PATRIMÔNIO LÍQUIDO		R\$ 358.835,06	R\$ 431.177,79
Capital Social		R\$ 0,00	R\$ 110.000,00
Capital Subscrito		R\$ 0,00	R\$ 110.000,00
Lucros/Prejuízos Acumulados		R\$ 358.835,06	R\$ 437.474,59
Lucros Acumulados		R\$ 358.835,06	R\$ 475.583,58
(-) (-) Prejuízos Acumulados		R\$ (0,00)	R\$ (38.108,99)
Ajustes de Exercício Anterior		R\$ 0,00	R\$ (116.296,80)
Ajustes a Débito		R\$ 0,00	R\$ (116.296,80)

Este documento é parte integrante de escrituração cuja autenticação se comprova pelo recibo de número 67.96.95.1A.0B.C1.B7.7B.DD.DA.B3.57.57.58.AC.0A.3A.C8.CA.66-2, nos termos do Decreto nº 8.683/2016.

Este relatório foi gerado pelo Sistema Público de Escrituração Digital – Sped

Versão 10.1.3 do Visualizador

Página 1 de 1

IDENTIFICAÇÃO DA ESCRITURACAO

Sped

Dados da pessoa jurídica

CNPJ: 22.173.475/0001-12

Identificação da SCP:

NIRE: 21600021812

Nome da empresa: DAF CONSTRUTORA E OBRAS EIRELI - ME

UF: MA

Dados da Escrituração

Período e da escrituração: 01/01/2022 a 31/12/2022

Finalidade: Original

Forma: G - Livro Diário (Completo - sem escrituração)

Versão do leiaute: 9.00

Nro de ordem: 2

Natureza do livro: Escrituração Contábil Digital do

Início de período: 0-Normal (Início no primeiro dia do ano ou do mês)

Situação Especial:

Tipo da ECD: 0-ECD de empresa não participante de SCP

Grande Porte: 0-Empresa não é entidade sujeita a auditoria independente

Moeda Funcional: N - Não

ECD's consolidadas: N - Não

Modalidade da ECD: 0-Escrituração Centralizada

Código do plano referencial: 2-PJ em Geral - Lucro Presumido

RECIBO DE ENTREGA DE ESCRITURAÇÃO CONTÁBIL DIGITAL

IDENTIFICAÇÃO DO TITULAR DA ESCRITURAÇÃO

NIRE 21600021812	CNPJ 22.173.475/0001-12
NOME EMPRESARIAL DAF CONSTRUTORA E OBRAS EIRELI - ME	

IDENTIFICAÇÃO DA ESCRITURAÇÃO

FORMA DA ESCRITURAÇÃO CONTÁBIL Livro Diário (Completo - sem escrituração Auxiliar)	PERÍODO DA ESCRITURAÇÃO 01/01/2022 a 31/12/2022
NATUREZA DO LIVRO Escrituração Contábil Digital do Livro Diário Geral	NÚMERO DO LIVRO 2
IDENTIFICAÇÃO DO ARQUIVO (HASH) 67.96.95.1A.0B.C1.B7.7B.DD.DA.B3.57.57.58.AC.0A.3A.C8.CA.66	

ESTE LIVRO FOI ASSINADO COM OS SEGUINTE CERTIFICADOS DIGITAIS:

QUALIFICAÇÃO DO SIGNATARIO	CPF/CNPJ	NOME	Nº SÉRIE DO CERTIFICADO	VALIDADE	RESPONSÁVEL LEGAL
Signatário da ECD com e-CNPJ ou e-PJ	22173475000112	DAF CONSTRUTORA E OBRAS EIRELI:22173475000112	641710392454518546 8	27/05/2022 a 27/05/2023	Sim
Contador	03626748332	ELANDRO DA SILVA COSTA:03626748332	641710501086976790 5	13/02/2023 a 13/02/2024	Não

NÚMERO DO RECIBO:

67.96.95.1A.0B.C1.B7.7B.DD.DA.B3.57
.57.58.AC.0A.3A.C8.CA.66-2

Escrituração recebida via Internet
pelo Agente Receptor SERPRO

em 02/05/2023 às 22:05:08

9B.FD.FC.D6.98.E3.67.DE
FF.8A.CE.49.A0.44.D7.EA

Considera-se autenticado o livro contábil a que se refere este recibo, dispensando-se a autenticação de que trata o art. 39 da Lei nº 8.934/1994. Este recibo comprova a autenticação.

BASE LEGAL: Decreto nº 1.800/1996, com a alteração do Decreto nº 8.683/2016, e arts. 39, 39-A, 39-B da Lei nº 8.934/1994 com a alteração da Lei Complementar nº 1247/2014.

BALANÇO PATRIMONIAL

Entidade: DAF CONSTRUTORA E OBRAS EIRELI - ME
Período da Escrituração: 01/01/2022 a 31/12/2022 CNPJ: 22.173.475/0001-12
Número de Ordem do Livro: 2
Período Selecionado: 01 de Janeiro de 2022 a 31 de Dezembro de 2022

Descrição	Nota	Saldo Inicial	Saldo Final
ATIVO		R\$ 1.342.164,50	R\$ 568.828,65
ATIVO CIRCULANTE		R\$ 1.342.164,50	R\$ 568.828,65
Disponibilidades		R\$ 269.722,10	R\$ 352.006,18
Caixa e Equivalentes de Caixa		R\$ 30.762,75	R\$ 185.064,80
Bancos Conta Movimento		R\$ 238.959,35	R\$ 499,00
Aplicação Financeira		R\$ 0,00	R\$ 166.442,38
Contas a Receber		R\$ 1.031.550,66	R\$ 158.470,62
Clientes		R\$ 244.875,31	R\$ 158.470,62
Adiantamentos		R\$ 786.675,35	R\$ 0,00
Estoque		R\$ 40.891,74	R\$ 57.776,09
Mercadorias		R\$ 40.891,74	R\$ 57.776,09
Outros Créditos		R\$ 0,00	R\$ 575,76
Impostos a Recuperar		R\$ 0,00	R\$ 575,76
PASSIVO E PATRIMÔNIO LÍQUIDO		R\$ 1.342.164,50	R\$ 568.828,65
PASSIVO CIRCULANTE		R\$ 983.329,44	R\$ 137.650,86
Fornecedores		R\$ 20.052,90	R\$ 17.974,04
Fornecedores Nacionais / Estrangeiros		R\$ 20.052,90	R\$ 17.974,04
Empréstimos e Financiamentos		R\$ 138.000,00	R\$ 0,00
Empréstimos Bancários		R\$ 138.000,00	R\$ 0,00
(-) Obrigações Fiscais		R\$ (0,40)	R\$ 81.075,23
(-) Impostos a Recolher		R\$ (0,40)	R\$ 81.075,23
Outras obrigações		R\$ 825.276,94	R\$ 38.601,59
Adiantamentos		R\$ 825.276,94	R\$ 38.601,59
PATRIMÔNIO LÍQUIDO		R\$ 358.835,06	R\$ 431.177,79
Capital Social		R\$ 0,00	R\$ 110.000,00
Capital Subscrito		R\$ 0,00	R\$ 110.000,00
Lucros/Prejuízos Acumulados		R\$ 358.835,06	R\$ 437.474,59
Lucros Acumulados		R\$ 358.835,06	R\$ 475.583,58
(-) (-) Prejuízos Acumulados		R\$ (0,00)	R\$ (38.108,99)
Ajustes de Exercício Anterior		R\$ 0,00	R\$ (116.296,80)
Ajustes a Débito		R\$ 0,00	R\$ (116.296,80)

Este documento é parte integrante de escrituração cuja autenticação se comprova pelo recibo de número 67.96.95.1A.0B.C1.B7.7B.DD.DA.B3.57.57.58.AC.0A.3A.C8.CA.66-2, nos termos do Decreto nº 8.683/2016.

Este relatório foi gerado pelo Sistema Público de Escrituração Digital – Sped

RECIBO DE ENTREGA DE ESCRITURAÇÃO CONTÁBIL DIGITAL

IDENTIFICAÇÃO DO TITULAR DA ESCRITURAÇÃO

NIRE 21600021812	CNPJ 22.173.475/0001-12
NOME EMPRESARIAL DAF CONSTRUTORA E OBRAS EIRELI - ME	

IDENTIFICAÇÃO DA ESCRITURAÇÃO

FORMA DA ESCRITURAÇÃO CONTÁBIL Livro Diário (Completo - sem escrituração Auxiliar)	PERÍODO DA ESCRITURAÇÃO 01/01/2023 a 31/12/2023
NATUREZA DO LIVRO Escrituração Contábil Digital do Livro Diário Geral	NÚMERO DO LIVRO 3
IDENTIFICAÇÃO DO ARQUIVO (HASH) 86.CE.A2.C1.D6.75.96.6C.FF.28.D6.FE.DF.89.8A.BA.7B.EA.F2.EC	

ESTE LIVRO FOI ASSINADO COM OS SEGUINTES CERTIFICADOS DIGITAIS:

QUALIFICAÇÃO DO SIGNATARIO	CPF/CNPJ	NOME	Nº SÉRIE DO CERTIFICADO	VALIDADE	RESPONSÁVEL LEGAL
Signatário da ECD com e-CNPJ ou e-PJ	22173475000112	DAF CONSTRUTORA E OBRAS EIRELI:22173475000112	641710502402242027 6	29/05/2023 a 28/05/2024	Sim
Contador	03626748332	ELANDRO DA SILVA COSTA:03626748332	110984787973313004 975666	13/03/2024 a 13/03/2025	Não

NÚMERO DO RECIBO:

86.CE.A2.C1.D6.75.96.6C.FF.28.D6.FE
.DF.89.8A.BA.7B.EA.F2.EC-2

Escrituração recebida via Internet
pelo Agente Receptor SERPRO
em 11/04/2024 às 21:28:41

D9.B0.85.4F.5F.64.FC.5F
26.35.27.9F.2D.86.12.E2

Considera-se autenticado o livro contábil a que se refere este recibo, dispensando-se a autenticação de que trata o art. 39 da Lei nº 8.934/1994. Este recibo comprova a autenticação.

BASE LEGAL: Decreto nº 1.800/1996, com a alteração do Decreto nº 8.683/2016, e arts. 39, 39-A, 39-B da Lei nº 8.934/1994 com a alteração da Lei Complementar nº 1247/2014.

DEMONSTRAÇÃO DE RESULTADO DO EXERCÍCIO

Entidade: DAF CONSTRUTORA E OBRAS EIRELI - ME
Período da Escrituração: 01/01/2022 a 31/12/2022 CNPJ: 22.173.475/0001-12
Número de Ordem do Livro: 2
Período Selecionado: 01 de Janeiro de 2022 a 31 de Dezembro de 2022

Descrição	Nota	Saldo anterior	Saldo atual
RECEITA BRUTA		R\$ 382.929,45	R\$ 1.026.524,91
Venda de Serviços		R\$ 382.929,45	R\$ 1.026.524,91
(-) (-) DEDUÇÕES DA RECEITA BRUTA		R\$ (13.976,92)	R\$ (78.703,66)
(-) (-) Deduções de Tributos		R\$ (13.976,92)	R\$ (78.703,66)
RECEITA LÍQUIDA		R\$ 368.952,53	R\$ 947.821,25
(-) CUSTO DAS VENDAS/SERVIÇOS		R\$ 0,00	R\$ (837.594,60)
(-) Custos dos Serviços Prestados		R\$ 0,00	R\$ (837.594,60)
LUCRO BRUTO		R\$ 368.952,53	R\$ 110.226,65
(-) DESPESAS OPERACIONAIS		R\$ 0,00	R\$ (6.850,02)
(-) Despesas Administrativas		R\$ 0,00	R\$ (518,07)
(-) Outras Despesas Gerais		R\$ 0,00	R\$ (6.331,95)
(-) DESPESAS FINANCEIRAS LÍQUIDAS		R\$ (36,50)	R\$ (1.852,09)
(-) Juros Passivos		R\$ 0,00	R\$ (1.759,44)
(-) Outras Despesas Financeiras		R\$ (36,50)	R\$ (92,65)
OUTRAS RECEITAS E DESPESAS OPERACIONAIS		R\$ 0,00	R\$ 519,77
Receitas de Aplicações Financeiras		R\$ 0,00	R\$ 318,98
(-) Deduções dos Custos e Despesas		R\$ 0,00	R\$ 200,79
RESULTADO OPERACIONAL LÍQUIDO		R\$ 368.916,03	R\$ 102.044,31
RESULTADO ANTES DOS IMPOSTOS		R\$ 368.916,03	R\$ 102.044,31
(-) PROVISÃO PARA IR E CSLL		R\$ (10.080,97)	R\$ (23.404,78)
(-) PRISOES IRPJ/CSLL		R\$ (10.080,97)	R\$ (23.404,78)
RESULTADO LÍQUIDO		R\$ 358.835,06	R\$ 78.639,53
RESULTADO LÍQUIDO APÓS PARTICIPAÇÕES		R\$ 358.835,06	R\$ 78.639,53

Este documento é parte integrante de escrituração cuja autenticação se comprova pelo recibo de número 67.96.95.1A.0B.C1.B7.7B.DD.DA.B3.57.57.58.AC.0A.3A.C8.CA.66-2, nos termos do Decreto nº 8.683/2016.

Este relatório foi gerado pelo Sistema Público de Escrituração Digital – Sped

Versão 10.1.3 do Visualizador

Página 1 de 1

LIVRO DIÁRIO

Entidade:	DAF CONSTRUTORA E OBRAS EIRELI - ME		
Período da Escrituração:	01/01/2022 a 31/12/2022	CNPJ:	22.173.475/0001-12
Período Selecionado:	01 de Janeiro de 2022 a 31 de Dezembro de 2022		
			Número de Ordem do Livro: 2

Data	Nº da Conta	Nome da Conta	Centro de Custo	Histórico	Nº do Lançamento	Valor	D/C
01/01/2022	3108	Ajuste de Exercício Anterior		Valor referente Ajuste de Saldo de Exercício Anterior	T5DMKXFC3M	R\$ 138.000,00	C
01/01/2022	686	Banco Caixa Econômica Federal S/A.		Valor referente Ajuste de Saldo de Exercício Anterior	T5DMKXFC3M	R\$ 138.000,00	D
01/01/2022	5243	CSLL a Recolher		Valor referente Ajuste de Exercício Anterior	T5R0WOF2I	R\$ 3.325,53	C
01/01/2022	3108	Ajuste de Exercício Anterior		Valor referente Ajuste de Exercício Anterior	T5R0WOF2I	R\$ 3.325,53	D
01/01/2022	5236	IRPJ a Recolher		Valor referente Ajuste de Exercício Anterior	T5R2G9FC2H	R\$ 3.695,04	C
01/01/2022	3108	Ajuste de Exercício Anterior		Valor referente Ajuste de Exercício Anterior	T5R2G9FC2H	R\$ 3.695,04	D
01/01/2022	749	COFINS a Recolher		Valor referente Ajuste de Exercício Anterior	T5R7TMFC2G	R\$ 3.526,86	C
01/01/2022	3108	Ajuste de Exercício Anterior		Valor referente Ajuste de Exercício Anterior	T5R7TMFC2G	R\$ 3.526,86	D
01/01/2022	749	COFINS a Recolher		Valor referente Ajuste de Exercício Anterior	T5R92YFC2F	R\$ 3.308,93	C
01/01/2022	3108	Ajuste de Exercício Anterior		Valor referente Ajuste de Exercício Anterior	T5R92YFC2F	R\$ 3.308,93	D
01/01/2022	791	PIS a Recolher		Valor referente Ajuste de Exercício Anterior	T5RAWWFC2E	R\$ 764,15	C
01/01/2022	3108	Ajuste de Exercício Anterior		Valor referente Ajuste de Exercício Anterior	T5RAWWFC2E	R\$ 764,15	D
01/01/2022	791	PIS a Recolher		Valor referente Ajuste de Exercício Anterior	T5RCVIFC2D	R\$ 716,94	C
01/01/2022	3108	Ajuste de Exercício Anterior		Valor referente Ajuste de Exercício Anterior	T5RCVIFC2D	R\$ 716,94	D
01/01/2022	35	Caixa		Valor referente Apropriação de Saldo de Aplicações	T5X16BFC20	R\$ 3.463,28	C
01/01/2022	3087	Caixa Econômica Federal		Valor referente Apropriação de Saldo de Aplicações	T5X16BFC20	R\$ 3.463,28	D
01/01/2022	56	Banco Caixa Econômica Federal S/A.		Valor referente Apropriação de Saldo da Conta Caixa Economica Federal	T5XSU7FC1Z	R\$ 238.959,35	C
01/01/2022	3108	Ajuste de Exercício Anterior		Valor referente Apropriação de Saldo da Conta Caixa Economica Federal	T5XSU7FC1Z	R\$ 238.959,35	D
01/01/2022	3073	Capital Social		Valor referente Apropriação do Capital Social	TG78TW5L1	R\$ 110.000,00	C
01/01/2022	35	Caixa		Valor referente Apropriação do Capital Social	TG78TW5L1	R\$ 110.000,00	D
03/01/2022	56	Banco Caixa Econômica Federal S/A.		ENVIO PIX	T5ZDWWFCP2	R\$ 125,00	C
03/01/2022	3080	Materiais e Mão de Obra de Terceiros		ENVIO PIX	T5ZDWWFCP2	R\$ 125,00	D
03/01/2022	56	Banco Caixa Econômica Federal S/A.		ENVIO PIX	T5ZDWWFCP3	R\$ 40,00	C
03/01/2022	3080	Materiais e Mão de Obra de Terceiros		ENVIO PIX	T5ZDWWFCP3	R\$ 40,00	D
03/01/2022	3087	Caixa Econômica Federal		RESG AUTOM	T5ZDWWFCP4	R\$ 165,00	C
03/01/2022	56	Banco Caixa Econômica Federal S/A.		RESG AUTOM	T5ZDWWFCP4	R\$ 165,00	D
04/01/2022	3087	Caixa Econômica Federal		RESG AUTOM	T5ZDWUFCP6	R\$ 1.000,00	C

RECIBO DE ENTREGA DE ESCRITURAÇÃO FISCAL DIGITAL
Imposto de Renda de Pessoa Jurídica - ECF
Original

IDENTIFICAÇÃO DO TITULAR DA ESCRITURAÇÃO

CNPJ

22.173.475/0001-12

SCP

NOME EMPRESARIAL

DAF CONSTRUTORA E OBRAS EIRELI - ME

IDENTIFICAÇÃO DA ESCRITURAÇÃO

PERÍODO DA APURAÇÃO

01/01/2023 a 31/12/2023

SITUAÇÃO

Normal

IDENTIFICAÇÃO DO ARQUIVO (HASH)

D8.C9.60.FB.39.55.5B.30.97.CE.C2.61.0C.5D.3F.75.2E.CD.C9.AF

RETIFICADAS (HASH)

ESTE LIVRO FOI ASSINADO COM OS SEGUINTE CERTIFICADOS DIGITAIS:

QUALIFICAÇÃO DO SIGNATARIO	CPF/CNPJ	NOME	Nº SÉRIE DO CERTIFICADO	VALIDADE
Contador/Contabilista	03626748332	ELANDRO DA SILVA COSTA:03626748332	110984787973313004975 666	13/03/2024 a 13/03/2025
Administrador	01884432310	ENOQUE SANTOS SILVA:01884432310	6417105019477824760	14/04/2023 a 13/04/2024

NÚMERO DO RECIBO:

D8.C9.60.FB.39.55.5B.30.97.CE.C2.61.
0C.5D.3F.75.2E.CD.C9.AF-1

Escrituração recebida via Internet
pelo Agente Receptor SERPRO

em 11/04/2024 às 22:19:07

3A.98.E5.BF.F2.78.0B.F5
11.B3.64.41.7A.88.DE.5C

RECIBO DE ENTREGA DE ESCRITURAÇÃO FISCAL DIGITAL
Imposto de Renda de Pessoa Jurídica - ECF
Original

IDENTIFICAÇÃO DO TITULAR DA ESCRITURAÇÃO

CNPJ
22.173.475/0001-12

SCP

NOME EMPRESARIAL
DAF CONSTRUTORA E OBRAS EIRELI - ME

IDENTIFICAÇÃO DA ESCRITURAÇÃO

PERÍODO DA APURAÇÃO
01/01/2023 a 31/12/2023

SITUAÇÃO
Normal

IDENTIFICAÇÃO DO ARQUIVO (HASH)
D8.C9.60.FB.39.55.5B.30.97.CE.C2.61.0C.5D.3F.75.2E.CD.C9.AF

RETIFICADAS (HASH)

ESTE LIVRO FOI ASSINADO COM OS SEGUINTE CERTIFICADOS DIGITAIS:

QUALIFICAÇÃO DO SIGNATARIO	CPF/CNPJ	NOME	Nº SÉRIE DO CERTIFICADO	VALIDADE
Contador/Contabilista	03626748332	ELANDRO DA SILVA COSTA:03626748332	110984787973313004975666	13/03/2024 a 13/03/2025
Administrador	01884432310	ENOQUE SANTOS SILVA:01884432310	6417105019477824760	14/04/2023 a 13/04/2024

NÚMERO DO RECIBO:

D8.C9.60.FB.39.55.5B.30.97.CE.C2.61.
0C.5D.3F.75.2E.CD.C9.AF-1

Escrituração recebida via Internet
pelo Agente Receptor SERPRO
em 11/04/2024 às 22:19:07

3A.98.E5.BF.F2.78.0B.F5
11.B3.64.41.7A.88.DE.5C

RECIBO DE ENTREGA DE ESCRITURAÇÃO CONTÁBIL DIGITAL

IDENTIFICAÇÃO DO TITULAR DA ESCRITURAÇÃO

NIRE 21600021812	CNPJ 22.173.475/0001-12
NOME EMPRESARIAL DAF CONSTRUTORA E OBRAS EIRELI - ME	

IDENTIFICAÇÃO DA ESCRITURAÇÃO

FORMA DA ESCRITURAÇÃO CONTÁBIL Livro Diário (Completo - sem escrituração Auxiliar)	PERÍODO DA ESCRITURAÇÃO 01/01/2023 a 31/12/2023
NATUREZA DO LIVRO Escrituração Contábil Digital do Livro Diário Geral	NÚMERO DO LIVRO 3
IDENTIFICAÇÃO DO ARQUIVO (HASH) 86.CE.A2.C1.D6.75.96.6C.FF.28.D6.FE.DF.89.8A.BA.7B.EA.F2.EC	

ESTE LIVRO FOI ASSINADO COM OS SEGUINTE CERTIFICADOS DIGITAIS:

QUALIFICAÇÃO DO SIGNATARIO	CPF/CNPJ	NOME	Nº SÉRIE DO CERTIFICADO	VALIDADE	RESPONSÁVEL LEGAL
Signatário da ECD com e-CNPJ ou e-PJ	22173475000112	DAF CONSTRUTORA E OBRAS EIRELI:22173475000112	641710502402242027 6	29/05/2023 a 28/05/2024	Sim
Contador	03626748332	ELANDRO DA SILVA COSTA:03626748332	110984787973313004 975666	13/03/2024 a 13/03/2025	Não

NÚMERO DO RECIBO:

86.CE.A2.C1.D6.75.96.6C.FF.28.D6.FE
.DF.89.8A.BA.7B.EA.F2.EC-2

Escrituração recebida via Internet
pelo Agente Receptor SERPRO

em 11/04/2024 às 21:28:41

D9.B0.85.4F.5F.64.FC.5F
26.35.27.9F.2D.86.12.E2

Considera-se autenticado o livro contábil a que se refere este recibo, dispensando-se a autenticação de que trata o art. 39 da Lei nº 8.934/1994. Este recibo comprova a autenticação.

BASE LEGAL: Decreto nº 1.800/1996, com a alteração do Decreto nº 8.683/2016, e arts. 39, 39-A, 39-B da Lei nº 8.934/1994 com a alteração da Lei Complementar nº 1247/2014.

DAF CONSTRUTORA E OBRAS LTDA(00031)
 CNPJ: 22.173.475/0001-12 NIRE: 21600021812 Data: 27/03/2015
 Endereço: R BELEM, SN, PRIMAVERA, Campestre do Maranhão, MA
 Demonstração do Resultado do Exercício de 01/01/2022 até 31/12/2022

Diário :2 Folha: 4

Descrição	Classificação	Conta	Exercício Atual
RECEITAS			
Receitas de Venda			
Venda de Serviços			
Serviços Prestados	3.1.01.003.00007	1351	1.026.524,91C
=Venda de Serviços			***1.026.524,91C
(-) Deduções de Tributos			
(-) Cofins Sobre Faturamento			
	3.1.01.007.00001	1365	30.795,75D
(-) Imposto Sobre Serviço - ISS			
	3.1.01.007.00005	1393	41.235,49D
(-) Pis Sobre Faturamento			
	3.1.01.007.00006	1400	6.672,42D
=(-) Deduções de Tributos			*****78.703,66D
=Receitas de Venda			****947.821,25C
Receitas Financeiras			
Receitas de Aplicações Financeiras			
Rendimentos de Aplicações Financeiras	3.1.02.001.00001	1512	318,98C
=Receitas de Aplicações Financeiras			*****318,98C
=Receitas Financeiras			*****318,98C
=T o t a l - RECEITAS			****948.140,23C
CUSTOS E DESPESAS			
Custos dos Produtos, Mercadorias e Serviços			
Custos dos Serviços Prestados			
Material para Utilização na Prestação de Serviços	3.2.01.007.00001	5257	7.376,36D
Materiais e Mão de Obra de Terceiros	3.2.01.007.00002	3080	830.218,24D
=Custos dos Serviços Prestados			****837.594,60D
=Custos dos Produtos, Mercadorias e Serviços			****837.594,60D
Despesas Operacionais			
Despesas Administrativas			
Seguros Diversos	3.2.02.001.00054	2506	518,07D
=Despesas Administrativas			*****518,07D
Outras Despesas Gerais			
Multas Dedutíveis	3.2.02.005.00003	2828	6.331,95D
=Outras Despesas Gerais			*****6.331,95D
PRIVISOES IRPJ/CSLL			
IRPJ - Imposto de Renda Pessoa Jurídica	3.2.02.006.00001	5334	12.318,30D
CSLL - Contribuicao Social Sobre o Lucro Liquido	3.2.02.006.00002	5341	11.086,48D

DAF CONSTRUTORA E OBRAS LTDA(00031)
 CNPJ: 22.173.475/0001-12 NIRE: 21600021812 Data: 27/03/2015
 Endereço: R BELEM, SN. PRIMAVERA, Campestre do Maranhão, MA
 Demonstração do Resultado do Exercício de 01/01/2022 até 31/12/2022

Diário :2 Folha: 5

Descrição	Classificação	Conta	Exercício Atual
=PRIVISOES IRPJ/CSLL			*****23.404,78D
=Despesas Operacionais			*****30.254,80D
Despesas Financeiras			
Juros Passivos			1.759,44D
Juros de Mora/Ecargos Financeiros	3.2.03.001.00002	2856	*****1.759,44D
=Juros Passivos			
Outras Despesas Financeiras			92,65D
Taxas e Tarifas Bancárias	3.2.03.002.00001	2870	*****92,65D
=Outras Despesas Financeiras			
=Despesas Financeiras			*****1.852,09D
Outras Despesas Operacionais			
(-) Deduções dos Custos e Despesas			200,79C
(-) Icms Sobre Compras	3.2.04.003.00001	2968	*****200,79C
=(-) Deduções dos Custos e Despesas			
=Outras Despesas Operacionais			*****200,79C
=T o t a l - CUSTOS E DESPESAS			*****869.500,70D

RESULTADO DO EXERCÍCIO

```

=====
RECEITAS-----> 948.140,23C
DESPESAS + CUSTO-----> 869.500,70D
LUCRO LÍQUIDO DO EXERCÍCIO: *****78.639,53
=====

```

IMPORTA A PRESENTE DEMONSTRAÇÃO DE
RESULTADO COM LUCRO DE 78.639,53 (SETENTÁ E OITO
MIL, SEISCENTOS E TRINTA E NOVE Reais E CINQUENTA
E TRÊS CENTAVOS) DE ACORDO COM A
DOCUMENTAÇÃO QUE NOS FOI APRESENTADA.

CAMPESTRE DO MARANHÃO, 31 DE
DEZEMBRO DE 2022

ENOQUE SANTOS SILVA

Administrador

CPF: 01884432310

ELANDRO DA SILVA COSTA

CONTADOR

CPF: 036.267.483-32 CRC: 13524/O-8

ASSINATURA ELETRÔNICA

tificamos que o ato da empresa DAF CONSTRUTORA E OBRAS LTDA consta assinado digitalmente por:

IDENTIFICAÇÃO DO(S) ASSINANTE(S)	
CPF/CNPJ	Nome
01884432310	ENOQUE SANTOS SILVA
03626748332	ELANDRO DA SILVA COSTA

CERTIFICO O REGISTRO EM 15/04/2024 16:05 SOB N° 20240488059.
PROTOCOLO: 240488059 DE 15/04/2024.
CÓDIGO DE VERIFICAÇÃO: 12405236215. CNPJ DA SEDE: 22173475000112.
NIRE: 21600021812. COM EFEITOS DO REGISTRO EM: 15/04/2024.
DAF CONSTRUTORA E OBRAS LTDA

JUCEMA

CARLOS ANDRÉ DE MORAES PEREIRA
SECRETÁRIO-GERAL
www.empresafacil.ma.gov.br

A validade deste documento, se impresso, fica sujeito à comprovação de sua autenticidade nos respectivos portais, informando seus respectivos códigos de verificação.

Descrição	Classificação	Exercício Atual
ATIVO (7)		
ATIVO CIRCULANTE (14)		
Disponibilidades (21)		
Caixa e Equivalentes de Caixa (28)		
Caixa (35)	1.1.01.001.00001	185.064,80D
=Caixa e Equivalentes de Caixa		****185.064,80D
Bancos Conta Movimento (42)		
Banco Caixa Econômica Federal S/A. (56)	1.1.01.002.00002	499,00D
=Bancos Conta Movimento		*****499,00D
Aplicação Financeira (5222)		
Caixa Econômica Federal (3087)	1.1.01.003.00002	166.442,38D
=Aplicação Financeira		****166.442,38D
=Disponibilidades		****352.006,18D
Contas a Receber (91)		
Cientes (98)		
Cientes Diversos (105)	1.1.02.001.00001	158.470,62D
=Cientes		****158.470,62D
Adiantamentos (119)		
Adiantamento a Fornecedores (5943)	1.1.02.002.00005	0,00D
=Adiantamentos		*****0,00D
=Contas a Receber		****158.470,62D
Estoque (168)		
Mercadorias (175)		
Mercadoria (182)	1.1.03.001.00001	57.776,09D
=Mercadorias		****57.776,09D
=Estoque		****57.776,09D
Outros Créditos (217)		
Impostos a Recuperar (245)		
ICMS a Recuperar (252)	1.1.04.002.00001	575,76D
=Impostos a Recuperar		*****575,76D
=Outros Créditos		*****575,76D
=T o t a l - ATIVO CIRCULANTE		****568.828,65D
=T o t a l - ATIVO		****568.828,65D

Descrição	Classificação	Exercício Atual
PASSIVO E PATRIMÔNIO LÍQUIDO (630)		
PASSIVO CIRCULANTE (637)		
Fornecedores (644)		
Fornecedores Nacionais / Estrangeiros (651)		
Fornecedores Diversos (5187)	2.1.01.001.00117	17.974,04C
=Fornecedores Nacionais / Estrangeiros		*****17.974,04C
=Fornecedores		*****17.974,04C
Empréstimos e Financiamentos (665)		
Empréstimos Bancários (672)		
Banco Caixa Econômica Federal S/A. (686)	2.1.02.001.00002	0,00C
=Empréstimos Bancários		*****0,00C
=Empréstimos e Financiamentos		*****0,00C
Obrigações Fiscais (735)		
Impostos a Recolher (742)		
COFINS a Recolher (749)	2.1.03.001.00001	18.769,52C
ISSQN a Recolher (784)	2.1.03.001.00006	41.235,49C
PIS a Recolher (791)	2.1.03.001.00007	4.066,73C
IRPJ a Recolher (5236)	2.1.03.001.00009	8.949,01C
CSLL a Recolher (5243)	2.1.03.001.00010	8.054,48C
=Impostos a Recolher		*****81.075,23C
=Obrigações Fiscais		*****81.075,23C
Outras obrigações (5194)		
Adiantamentos (5208)		
Adiantamento de Cliente (5215)	2.1.07.001.00001	38.601,59C
=Adiantamentos		*****38.601,59C
=Outras obrigações		*****38.601,59C
Total - PASSIVO CIRCULANTE		*****137.650,86C
PATRIMÔNIO LÍQUIDO (1099)		
Capital Social (1106)		
Capital Subscrito (1113)		
Capital Social (3073)	2.3.01.001.00001	110.000,00C
=Capital Subscrito		*****110.000,00C
=Capital Social		*****110.000,00C
Lucros/Prejuízos Acumulados (1176)		
Lucros Acumulados (1183)		
Lucros Acumulados (1190)	2.3.03.001.00001	475.583,58C
=Lucros Acumulados		*****475.583,58C
(-) Prejuízos Acumulados (1204)		
(-) Prejuízos Acumulados (1211)	2.3.03.002.00001	38.108,99D
=(-) Prejuízos Acumulados		*****38.108,99D
=Lucros/Prejuízos Acumulados		*****437.474,59C
Ajustes de Exercício Anterior (3094)		
Ajustes a Débito (3101)		
Ajuste de Exercício Anterior (3108)	2.3.04.001.00001	116.296,80D
=Ajustes a Débito		*****116.296,80D
=Ajustes de Exercício Anterior		*****116.296,80D
Total - PATRIMÔNIO LÍQUIDO		*****431.177,79C
Total - PASSIVO E PATRIMÔNIO LÍQUIDO		*****568.828,65C

DAF CONSTRUTORA E OBRAS LTDA

CNPJ : 22.173.475/0001-12 NIRE: 21600021812 Data: 27/03/2015

Balço Patrimonial em 31/12/2022

Diário: 2

Folha: 3

IMPORTA O PRESENTE BALANÇO PATRIMONIAL SOMANDO NO ATIVO E NO PASSIVO 568.828,65 (QUINHENTOS E SESENTA E OITO MIL, OITOCENTOS E VINTE E OITO REAIS E SESENTA E CINCO CENTAVOS) DE ACORDO COM A DOCUMENTAÇÃO QUE NOS FOI APRESENTADA.

Campestre do Maranhão, 31 de dezembro de 2022

ENOQUE SANTOS SILVA

Administrador

CPF: 01884432310

RG: 153689820009 Orgão: GEJUSPC

Expedição:

ELANDRO DA SILVA COSTA

CONTADOR

CPF: 036.267.483-32 CRC: 13524/O-8

RG: 0311428620065 Orgão: SSP

Expedição: 28/10/2010

Endividamento Total

Passivo Circulante + Passivo não Circulante (Obrigações a LP)	137.650,86	
<hr/>		
Ativo	568.828,65	= 0,24

Quanto menor, melhor. O capital de terceiros representa 24% do ativo total.

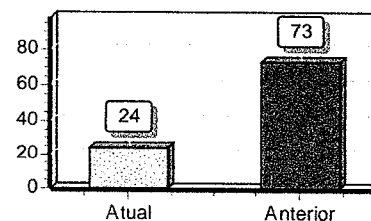

Grau de Endividamento

Passivo Circulante + Passivo não Circulante (Obrigações a LP)	137.650,86	
<hr/>		
Patrimônio Líquido	431.177,79	= 0,32

Quanto menor, melhor. O capital de terceiros equivale a 32% do capital próprio.

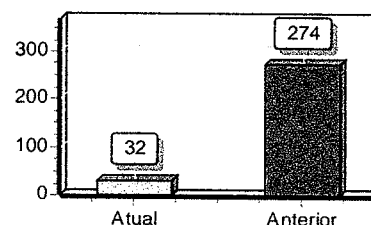

Solvência Geral

Ativo	568.828,65	
<hr/>		
Passivo Circulante + Passivo não Circulante (Obrigações a LP)	137.650,86	= 4,13

Quanto maior, melhor. O investimento total equivale a 413 % do capital de terceiros.

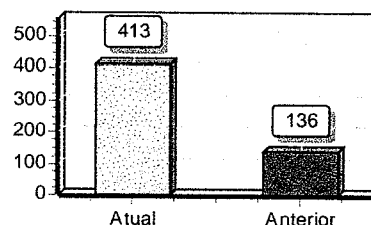

Liquidez Geral

Ativo Circulante + Ativo Realizável a LP	568.828,65	
<hr/>		
Passivo Circulante + Passivo Não-Circulante (Obrigações a LP)	137.650,86	= 4,13

Quanto maior, melhor. A empresa possui R\$4,13 de ativo Circulante e ativo realizável a longo prazo para cada R\$1,00 de dívida total.

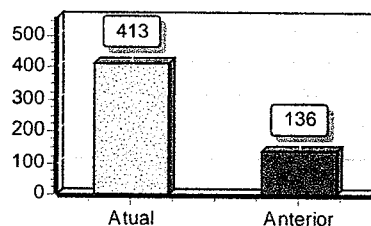

Liquidez Corrente

Ativo Circulante	568.828,65	
<hr/>		
Passivo Circulante	137.650,86	= 4,13

Quanto maior, melhor. A empresa possui R\$4,13 de ativo circulante para cada R\$1,00 de dívida de curto prazo.

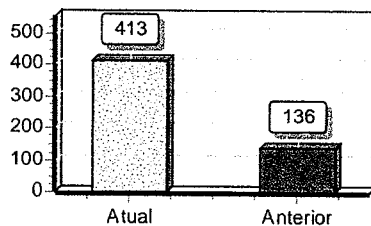

DAF CONSTRUTORA E OBRAS LTDA

CNPJ: 22.173.475/0001-12 NIRE: 21600021812 Data: 27/03/2015
Endereço: R BELEM, SN, PRIMAVERA, Campestre do Maranhão, MA
Análise Econômica e Financeira de 01/01/2022 até 31/12/2022

Diário: 2

Folha:

8

Sob as penas da lei, declaramos que as informações aqui contidas são verdadeiras e nos responsabilizamos por todas elas de acordo com a documentação que nos foi apresentada.

Campestre do Maranhão, 31 de dezembro de 2022.

ENOQUE SANTOS SILVA
Administrador
CPF: 01884432310
RG: 153689820009 Data Expedição:

ELANDRO DA S. COSTA ASSESSORIA CONTABIL
CRC: 013524 CNPJ: 39880996000102
ELANDRO DA SILVA COSTA
Contador
CPF: 036.267.483-32 CRC: 13524/O-8
RG: 0311428620065 Expedição: 28/10/2010

Descrição	Classificação	Exercício Atual
ATIVO (7)		
ATIVO CIRCULANTE (14)		
Disponibilidades (21)		
Caixa e Equivalentes de Caixa (28)		
Caixa (35)	1.1.01.001.00001	1.333,84D
=Caixa e Equivalentes de Caixa		*****1.333,84D
Bancos Conta Movimento (42)		
Banco Caixa Econômica Federal S/A. (56)	1.1.01.002.00002	188.256,03D
=Bancos Conta Movimento		****188,256,03D
Aplicação Financeira (5222)		
Caixa Econômica Federal (3087)	1.1.01.003.00002	0,00D
=Aplicação Financeira		*****0,00D
=Disponibilidades		****189.589,87D
Contas a Receber (91)		
Cientes (98)		
Cientes Diversos (105)	1.1.02.001.00001	293.103,12D
=Cientes		****293,103,12D
=Contas a Receber		****293.103,12D
Estoque (168)		
Mercadorias (175)		
Mercadoria (182)	1.1.03.001.00001	118.713,18D
=Mercadorias		****118.713,18D
=Estoque		-
Outros Créditos (217)		
Impostos a Recuperar (245)		
ICMS a Recuperar (252)	1.1.04.002.00001	4.695,25D
=Impostos a Recuperar		*****4.695,25D
=Outros Créditos		*****4.695,25D
=Total - ATIVO CIRCULANTE		****606.101,42D
ATIVO NÃO CIRCULANTE (322)		
Investimentos (371)		
Outros Investimentos (399)		
Investimentos (413)	1.3.02.002.00002	610,14D
=Outros Investimentos		*****610,14D
=Investimentos		*****610,14D
=Total - ATIVO NÃO CIRCULANTE		****606.711,56D
=Total - ATIVO		

Descrição	Classificação	Exercício Atual
PASSIVO E PATRIMÔNIO LÍQUIDO (630)		
PASSIVO CIRCULANTE (637)		
Fornecedores (644)		
Fornecedores Nacionais / Estrangeiros (651)		
Fornecedores Diversos (5187)	2.1.01.001.00117	0,00C
=Fornecedores Nacionais / Estrangeiros		*****0,00C
=Fornecedores		*****0,00C
Empréstimos e Financiamentos (665)		
Empréstimos Bancários (672)		
Banco Caixa Econômica Federal S/A. (686)	2.1.02.001.00002	113.927,20C
=Empréstimos Bancários		****113.927,20C
=Empréstimos e Financiamentos		****113.927,20C
Obrigações Fiscais (735)		
Impostos a Recolher (742)		
COFINS a Recolher (749)	2.1.03.001.00001	12.095,41C
ISSQN a Recolher (784)	2.1.03.001.00006	10.007,84C
PIS a Recolher (791)	2.1.03.001.00007	3.416,96C
IRPJ a Recolher (5236)	2.1.03.001.00009	6.421,90C
CSLL a Recolher (5243)	2.1.03.001.00010	5.779,72C
=Impostos a Recolher		****37.721,83C
=Obrigações Fiscais		****37.721,83C
Outras obrigações (5194)		
Adiantamentos (5208)		
Adiantamento de Cliente (5215)	2.1.07.001.00001	0,00C
=Adiantamentos		*****0,00C
=Outras obrigações		*****0,00C
=T o t a l - PASSIVO CIRCULANTE		****151.649,03C
PATRIMÔNIO LÍQUIDO (1099)		
Capital Social (1106)		
Capital Subscrito (1113)		
Capital Social (3073)	2.3.01.001.00001	500.000,00C
=Capital Subscrito		****500.000,00C
=Capital Social		****500.000,00C
Lucros/Prejuízos Acumulados (1176)		
Lucros Acumulados (1183)		
Lucros Acumulados (1190)	2.3.03.001.00001	314.972,30C
=Lucros Acumulados		****314.972,30C
(-) Prejuízos Acumulados (1204)		
(-) Prejuízos Acumulados (1211)	2.3.03.002.00001	243.612,97D
=(-) Prejuízos Acumulados		****243.612,97D
=Lucros/Prejuízos Acumulados		****71.359,33C
Ajustes de Exercício Anterior (3094)		
Ajustes a Débito (3101)		
Ajuste de Exercício Anterior (3108)	2.3.04.001.00001	116.296,80D
=Ajustes a Débito		****116.296,80D
=Ajustes de Exercício Anterior		****116.296,80D
=T o t a l - PATRIMÔNIO LÍQUIDO		****455.062,53C
=T o t a l - PASSIVO E PATRIMÔNIO LÍQUIDO		****606.711,56C

DAF CONSTRUTORA E OBRAS LTDA

CNPJ : 22.173.475/0001-12 NIRE: 21600021812 Data: 27/03/2015

Balço Patrimonial em 31/12/2023

Diário: 3

Folha: 3

IMPORTA O PRESENTE BALANÇO PATRIMONIAL SOMANDO NO ATIVO E NO PASSIVO 606.711,56 (SEISCENTOS E SEIS MIL, SETECENTOS E ONZE REAIS E CINQUENTA E SEIS CENTAVOS) DE ACORDO COM A DOCUMENTAÇÃO QUE NOS FOI APRESENTADA.

Campestrre do Maranhão, 31 de dezembro de 2023

ENOQUE SANTOS SILVA

Administrador

CPF: 01884432310

RG: 153689820009 Orgão: GEJUSPC

Expedição:

ELANDRO DA SILVA COSTA

CONTADOR

CPF: 036.267.483-32 CRC: 13524/O-8

RG: 0311428620065 Orgão: SSP

Expedição: 28/10/2010

Endividamento Total

Passivo Circulante + Passivo não Circulante (Obrigações a LP)	151.649,03	
Ativo	606.711,56	= 0,25

Quanto menor, melhor. O capital de terceiros representa 25% do ativo total.

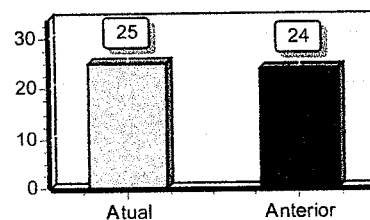

Grau de Endividamento

Passivo Circulante + Passivo não Circulante (Obrigações a LP)	151.649,03	
Patrimônio Líquido	455.062,53	= 0,33

Quanto menor, melhor. O capital de terceiros equivale a 33% do capital próprio.

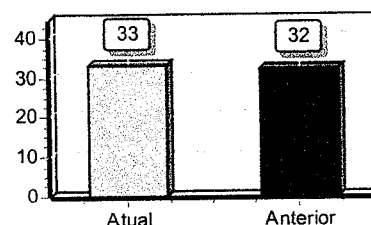

Solvência Geral

Ativo	606.711,56	
Passivo Circulante + Passivo não Circulante (Obrigações a LP)	151.649,03	= 4,00

Quanto maior, melhor. O investimento total equivale a 400 % do capital de terceiros.

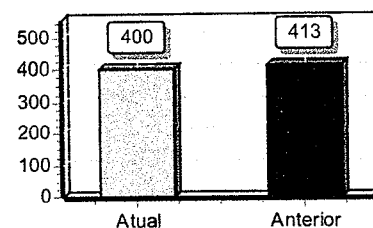

Liquidez Geral

Ativo Circulante + Ativo Realizável a LP	606.101,42	
Passivo Circulante + Passivo Não-Circulante (Obrigações a LP)	151.649,03	= 4,00

Quanto maior, melhor. A empresa possui R\$4,00 de ativo Circulante e ativo realizável a longo prazo para cada R\$1,00 de dívida total.

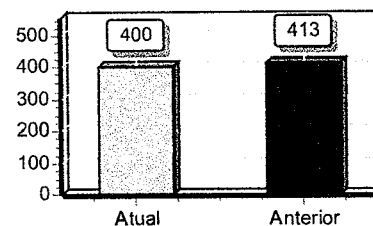

Liquidez Corrente

Ativo Circulante	606.101,42	
Passivo Circulante	151.649,03	= 4,00

Quanto maior, melhor. A empresa possui R\$4,00 de ativo circulante para cada R\$1,00 de dívida de curto prazo.

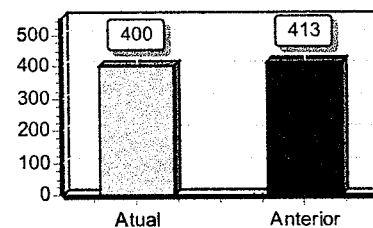

DAF CONSTRUTORA E OBRAS LTDA

CNPJ: 22.173.475/0001-12 NIRE: 21600021812 Data: 27/03/2015
Endereço: R BELEM, SN, PRIMAVERA, Campestre do Maranhão, MA
Análise Econômica e Financeira de 01/01/2023 até 31/12/2023

Diário: 3

Folha:

8

Sob as penas da lei, declaramos que as informações aqui contidas são verdadeiras e nos responsabilizamos por todas elas de acordo com a documentação que nos foi apresentada.

Campestre do Maranhão, 31 de dezembro de 2023.

ENOQUE SANTOS SILVA
Administrador
CPF: 01884432310
RG: 153689820009 Data Expedição:

ELANDRO DA S. COSTA ASSESSORIA CONTABIL
CRC: 013524 CNPJ: 39880996000102
ELANDRO DA SILVA COSTA
Contador
CPF:036.267.483-32 CRC: 13524/O-8
RG: 0311428620065 Expedição:28/10 2010



ASSINATURA ELETRÔNICA

Certificamos que o ato da empresa DAF CONSTRUTORA E OBRAS LTDA consta assinado digitalmente por:

IDENTIFICAÇÃO DO(S) ASSINANTE(S)	
CPF/CNPJ	Nome
01884432310	ENOQUE SANTOS SILVA
03626748332	ELANDRO DA SILVA COSTA

JUCEMA

CERTIFICO O REGISTRO EM 12/04/2024 17:07 SOB Nº 20240474309.
PROTOCOLO: 240474309 DE 12/04/2024.
CÓDIGO DE VERIFICAÇÃO: 12405166861. CNPJ DA SEDE: 22173475000112.
NIRE: 21600021812. COM EFEITOS DO REGISTRO EM: 11/04/2024.
DAF CONSTRUTORA E OBRAS LTDA

CARLOS ANDRÉ DE MORAES PEREIRA
SECRETÁRIO-GERAL
www.empresafacil.ma.gov.br

A validade deste documento, se impresso, fica sujeito à comprovação de sua autenticidade nos respectivos portais, informando seus respectivos códigos de verificação.

DAF CONSTRUTORA E OBRAS LTDA(00031)

CNPJ: 22.173.475/0001-12 NIRE: 21600021812 Data: 27/03/2015
 Endereço: R BELEM, SN, PRIMAVERA, Campestre do Maranhão, MA
 Demonstração do Resultado do Exercício de 01/01/2023 até 31/12/2023

Diário :3 Folha: 4

Descrição	Classificação	Conta	Exercício Atual
RECEITAS			
Receitas de Venda			
Venda de Serviços			
Serviços Prestados	3.1.01.003.00007	1351	950.319,53C
=Venda de Serviços			****950.319,53C
(-) Deduções de Tributos			
(-) Cofins Sobre Faturamento	3.1.01.007.00001	1365	28.509,58D
(-) Imposto Sobre Serviço - ISS	3.1.01.007.00005	1393	28.708,01D
(-) Pis Sobre Faturamento	3.1.01.007.00006	1400	6.177,08D
=(-) Deduções de Tributos			*****63.394,67D
=Receitas de Venda			****886.924,86C
=T o t a l - RECEITAS			****886.924,86C
CUSTOS E DESPESAS			
Custos dos Produtos, Mercadorias e Serviços			
Custos dos Serviços Prestados			
Material para Utilização na Prestação de Serviços	3.2.01.007.00001	5257	821.329,53D
=Custos dos Serviços Prestados			****821.329,53D
=Custos dos Produtos, Mercadorias e Serviços			****821.329,53D
Despesas Operacionais			
Despesas Administrativas			
Material de Uso e Consumo	3.2.02.001.00045	2443	23.797,50D
Seguros Diversos	3.2.02.001.00054	2506	296,04D
=Despesas Administrativas			*****24.093,54D
PRIVISOES IRPJ/CSLL			
IRPJ - Imposto de Renda Pessoa Juridica	3.2.02.006.00001	5334	11.403,83D
CSLL - Contribuicao Social Sobre o Lucro Liquido	3.2.02.006.00002	5341	10.263,46D
=PRIVISOES IRPJ/CSLL			*****21.667,29D
=Despesas Operacionais			*****45.760,83D
Despesas Financeiras			
Outras Despesas Financeiras			
Taxas e Tarifas Bancárias	3.2.03.002.00001	2870	69,25D
=Outras Despesas Financeiras			*****69,25D
=Despesas Financeiras			*****69,25D

DAF CONSTRUTORA E OBRAS LTDA(00031)

CNPJ: 22.173.475/0001-12 NIRE: 21600021812 Data: 27/03/2015

Endereço: R BELEM, SN, PRIMAVERA, Campeste do Maranhão, MA

Demonstração do Resultado do Exercício de 01/01/2023 até 31/12/2023

Diário :3 Folha: 5

Descrição	Classificação	Conta	Exercício Atual
Outras Despesas Operacionais			
(-) Deduções dos Custos e Despesas			
(-) Iems Sobre Compras	3.2.04.003.00001	2968	4.119,49C
=(-) Deduções dos Custos e Despesas			*****4.119,49C
=Outras Despesas Operacionais			*****4.119,49C
=T o t a l - CUSTOS E DESPESAS			****863.040,12D

RESULTADO DO EXERCÍCIO

=====

RECEITAS-----> 886.924,86C

DESPESAS + CUSTO-----> 863.040,12D

LUCRO LÍQUIDO DO EXERCÍCIO: *****23.884,74

=====

IMPORTA A PRESENTE DEMONSTRAÇÃO DE
RESULTADO COM LUCRO DE 23.884,74 (VINTE E TRÊS
MIL, OITOCENTOS E OITENTA E QUATRO Reais E
SETENTA E QUATRO CENTAVOS) DE ACORDO COM A
DOCUMENTAÇÃO QUE NOS FOI APRESENTADA.

CAMPESTRE DO MARANHÃO, 31 DE
DEZEMBRO DE 2023

ENOQUE SANTOS SILVA

Administrador

CPF: 01884432310

ELANDRO DA SILVA COSTA

CONTADOR

CPF: 036.267.483-32 CRC: 13524/O-8



ASSINATURA ELETRÔNICA

Certificamos que o ato da empresa DAF CONSTRUTORA E OBRAS LTDA consta assinado digitalmente por:

IDENTIFICAÇÃO DO(S) ASSINANTE(S)	
CPF/CNPJ	Nome
01884432310	ENOQUE SANTOS SILVA
03626748332	ELANDRO DA SILVA COSTA

JUCEMA

CERTIFICO O REGISTRO EM 12/04/2024 17:28 SOB Nº 20240474414.
PROTOCOLO: 240474414 DE 12/04/2024.
CÓDIGO DE VERIFICAÇÃO: 12405168317. CNPJ DA SEDE: 22173475000112.
NIRE: 21600021812. COM EFEITOS DO REGISTRO EM: 11/04/2024.
DAF CONSTRUTORA E OBRAS LTDA

CARLOS ANDRÉ DE MORAES PEREIRA
SECRETÁRIO-GERAL
www.empresafacil.ma.gov.br

A validade deste documento, se impresso, fica sujeita à comprovação de sua autenticidade nos respectivos portais, informando seus respectivos códigos de verificação.



PODER JUDICIÁRIO DO ESTADO DO MARANHÃO
Corregedoria Geral da Justiça
1ª Vara da Comarca de Porto Franco

CERTJUDONE-1VPF - 542024
Código de validação: 5F514C7837

Número da guia: 24055701001753805.

CERTIDÃO NEGATIVA DE DISTRIBUIÇÃO DE AÇÕES DE FALÊNCIA OU RECUPERAÇÃO JUDICIAL

USANDO da faculdade que me confere a Lei, **CERTIFICO**, a requerimento de pessoa interessada, que, dando busca nos arquivos dos feitos referentes às **Varas Cíveis**, a partir do dia 1º (primeiro) do mês de janeiro do ano de dois mil e cinco (2005) até o dia **04 de Abril** do ano corrente, constatei **NÃO EXISTIR** distribuição de **AÇÕES DE FALÊNCIA OU RECUPERAÇÃO JUDICIAL** contra a empresa **DAF CONSTRUTORA E OBRAS LTDA**, pessoa jurídica de direito privado, inscrita no **CNPJ** nº **22.173.475/0001-12**, endereço: Rua Belém, S/N, Primavera, Campestre do Maranhão-MA (CEP 65.968-000). **CERTIFICO**, finalmente, que esta Secretaria de Distribuição é a única existente no **Termo Judiciário** de Porto Franco, Estado do Maranhão. O referido é verdade e dou fé. Dada e passada a presente certidão na Distribuição a meu cargo, no Fórum, nesta cidade. Eu, **Fernanda Carvalho Lima de Aguiar**, Auxiliar de Secretaria Judicial, consultei e digitei. E eu, **Rayssa Guimarães Rosa**, Secretária Judicial, subscrevo e assino. Porto Franco – MA, **04 de Abril de 2024**. Válida por 60 (sessenta) dias.

RAYSSA GUIMARÃES ROSA
Secretária Judicial de Entrância Intermediária
1ª Vara da Comarca de Porto Franco
Matrícula 209734

Documento assinado. PORTO FRANCO, 04/04/2024 16:04 (RAYSSA GUIMARÃES ROSA)



CERTJUDONE-1VPF - 542024 / Código: 5F514C7837
Valide o documento em www.tjma.jus.br/validadoc.php

Antes de imprimir pense em sua responsabilidade com o meio ambiente.
#ConsumoConsciente

CERTIDÃO SIMPLIFICADA

Sistema Nacional de Registro de Empresas Mercantis - SINREM

Certificamos que as informações abaixo constam dos documentos arquivados nesta Junta Comercial e são vigentes na data da sua expedição.

Nome Empresarial: DAF CONSTRUTORA E OBRAS LTDA			Protocolo: MAC2302663856		
NIRE : 21600021812 Natureza Jurídica: Sociedade Empresaria Limitada					
NIRE (Sede) 21600021812	CNPJ 22.173.475/0001-12	Data de Ato Constitutivo 27/03/2015	Início de Atividade 27/03/2015		
Endereço Completo Rua BELEM, Nº SN, PRIMAVERA - Campestre do Maranhão/MA - CEP 65968-000					
Objeto Social CONSTRUCAO DE EDIFICIOS, FABRICACAO DE ARTEFATOS DE CIMENTO PARA USO NA CONSTRUCAO, OBRAS DE URBANIZACAO - RUAS, PRACAS E CALCADAS, INSTALACOES HIDRAULICAS, SANITARIAS E DE GAS, INSTALACAO E MANUTENCAO DE SISTEMAS CENTRAIS DE AR CONDICIONADO, DE VENTILACAO E REFRIGERACAO, INSTALACAO DE PORTAS, JANELAS, TETOS, DIVISORIAS E ARMARIOS EMBUTIDOS DE QUALQUER MATERIAL, OBRAS DE ACABAMENTO EM GESSO E ESTUQUE, SERVICOS DE PINTURA DE EDIFICIOS EM GERAL, OUTRAS OBRAS DE ACABAMENTO DA CONSTRUCAO, COMERCIO VAREJISTA DE MATERIAL ELETRICO, COMERCIO VAREJISTA DE MATERIAIS DE CONSTRUCAO EM GERAL, CONCESSIONARIAS DE RODOVIAS, PONTES, TUNEIS E SERVICOS RELACIONADOS, LOCACAO DE AUTOMOVEIS SEM CONDUTOR, ALUGUEL DE MAQUINAS E EQUIPAMENTOS PARA CONSTRUCAO SEM OPERADOR, EXCETO ANDAIMES, ALUGUEL DE ANDAIMES, FABRICACAO DE ESTRUTURAS PRE-MOLDADAS DE CONCRETO ARMADO, EM SERIE E SOB ENCOMENDA, FABRICACAO DE ARTEFATOS DE FIBROCIMENTO PARA USO NA CONSTRUCAO, FABRICACAO DE CASAS PRE-MOLDADAS DE CONCRETO, PREPARACAO DE MASSA DE CONCRETO E ARGAMASSA PARA CONSTRUCAO, FABRICACAO DE OUTROS ARTEFATOS E PRODUTOS DE CONCRETO, CIMENTO, FIBROCIMENTO, GESSO E MATERIAIS SEMELHANTES, BRITAMENTO DE PEDRAS, EXCETO ASSOCIADO A EXTRACAO, FABRICACAO DE ESTRUTURAS METALICAS, SERVICOS DE CONFECCAO DE ARMACOES METALICAS PARA A CONSTRUCAO, MANUTENCAO E REPARACAO DE MAQUINAS E APARELHOS DE REFRIGERACAO E VENTILACAO PARA USO INDUSTRIAL E COMERCIAL, CONSTRUCAO DE RODOVIAS E FERROVIAS, PINTURA PARA SINALIZACAO EM PISTAS RODOVIARIAS E AEROPORTOS, CONSTRUCAO DE ESTACOES E REDES DE DISTRIBUICAO DE ENERGIA ELETRICA, CONSTRUCAO DE REDES DE ABASTECIMENTO DE AGUA, COLETA DE ESGOTO E CONSTRUCOES CORRELATAS, EXCETO OBRAS DE IRRIGACAO, OBRAS DE IRRIGACAO, MONTAGEM DE ESTRUTURAS METALICAS, OBRAS DE MONTAGEM INDUSTRIAL, CONSTRUCAO DE INSTALACOES ESPORTIVAS E RECREATIVAS, OUTRAS OBRAS DE ENGENHARIA CIVIL NAO ESPECIFICADAS ANTERIORMENTE, PREPARACAO DE CANTEIRO E LIMPEZA DE TERRENO, PERFURACOES E SONDAgens, OBRAS DE TERRAPLENAGEM, ERVICOS DE PREPARACAO DO TERRENO NAO ESPECIFICADOS ANTERIORMENTE, INSTALACOES DE SISTEMA DE PREVENCAO CONTRA INCENDIO, MONTAGEM E INSTALACAO DE SISTEMAS E EQUIPAMENTOS DE ILUMINACAO E SINALIZACAO EM VIAS PUBLICAS, PORTOS E AEROPORTOS, IMPERMEABILIZACAO EM OBRAS DE ENGENHARIA CIVIL, APLICACAO DE REVESTIMENTOS E DE RESINAS EM INTERIORES E EXTERIORES, OBRAS DE FUNDACOES, MONTAGEM E DESMONTAGEM DE ANDAIMES E OUTRAS ESTRUTURAS TEMPORARIAS, OBRAS DE ALVENARIA, SERVICOS DE OPERACAO E FORNECIMENTO DE EQUIPAMENTOS PARA TRANSPORTE E ELEVACAO DE CARGAS E PESSOAS PARA USO EM OBRAS, PERFURACAO E CONSTRUCAO DE POÇOS DE AGUA, SERVICOS ESPECIALIZADOS PARA CONSTRUCAO NAO ESPECIFICADOS ANTERIORMENTE, INSTALACAO E MANUTENCAO ELETRICA, CONSTRUCAO DE OBRAS-DE-ARTE ESPECIAIS.					
Capital Social R\$ 500.000,00 (quinhentos mil reais)		Porte EPP (Empresa de Pequeno Porte)		Prazo de Duração Indeterminado	
Capital Integralizado R\$ 500.000,00 (quinhentos mil reais)					
Dados do Sócio					
Nome ENOQUE SANTOS SILVA	CPF/CNPJ 018.844.323-10	Participação no capital R\$ 500.000,00	Espécie de sócio Sócio	Administrador S	Término do mandato Indeterminado
Dados do Administrador					
Nome ENOQUE SANTOS SILVA		CPF 018.844.323-10	Término do mandato Indeterminado		
Último Arquivamento					Situação
Data 19/04/2023	Número 20230505880	Ato/eventos 307 / 307 - REENQUADRAMENTO DE MICROEMPRESA COMO EMPRESA DE PEQUENO PORTE		ATIVA Status SEM STATUS	

Esta certidão foi emitida automaticamente em 02/05/2023, às 09:09:29 (horário de Brasília).
Se impressa, verificar sua autenticidade no <https://www.empresafacil.ma.gov.br>, com o código **XK9F5FL3**.

CERTIDÃO SIMPLIFICADA

Continuação

Sistema Nacional de Registro de Empresas Mercantis - SINREM

Certificamos que as informações abaixo constam dos documentos arquivados
nesta Junta Comercial e são vigentes na data da sua expedição.

Nome Empresarial: DAF CONSTRUTORA E OBRAS LTDA

NIRE : 21600021812

Natureza Jurídica: Sociedade Empresária Limitada

Protocolo: MAC2302663856



MAC2302663856

CARLOS ANDRÉ DE MORAES PEREIRA
Secretário(a) Geral

CERTIDÃO ESPECÍFICA

Sistema Nacional de Registro de Empresas Mercantis - SINREM

Certificamos que as informações abaixo constam dos documentos arquivados nesta Junta Comercial e são vigentes na data da sua expedição.

Certificamos que DAF CONSTRUTORA E OBRAS LTDA encontra-se registrada nesta Junta Comercial, como segue:		Protocolo: MAC2302663920	
NIRE 21600021812 CNPJ 22.173.475/0001-12		Situação ATIVA Status SEM STATUS	
Endereço Completo BELEM, Nº SN, xxxxx, PRIMAVERA - Campestre do Maranhão/MA - CEP 65968-000			
Arquivamentos Posteriores			
Ato	Número	Data	Descrição
002	20230505872	19/04/2023	CONSOLIDAÇÃO DE CONTRATO/ESTATUTO
307	20230505880	19/04/2023	REENQUADRAMENTO DE MICROEMPRESA COMO EMPRESA DE PEQUENO PORTE
904	T2160002181	09/12/2022	TRANSFORMAÇÃO
223	20221340106	17/11/2022	BALANÇO
310	20221326880	11/11/2022	OUTROS DOCUMENTOS DE INTERESSE DA EMPRESA / EMPRESARIO
310	20220668876	31/05/2022	OUTROS DOCUMENTOS DE INTERESSE DA EMPRESA / EMPRESARIO
310	20210826592	17/06/2021	OUTROS DOCUMENTOS DE INTERESSE DA EMPRESA / EMPRESARIO
223	20210768088	08/06/2021	BALANÇO
002	20200156934	10/03/2020	CONSOLIDAÇÃO DE CONTRATO/ESTATUTO
315	20150226292	27/03/2015	ENQUADRAMENTO DE MICROEMPRESA
091	21600021812	27/03/2015	ATO CONSTITUTIVO

Esta certidão foi emitida automaticamente em 02/05/2023, às 09:10:27 (horário de Brasília).
Se impressa, verificar sua autenticidade no <https://www.empresafacil.ma.gov.br>, com o código QFZHNFAC.



MAC2302663920

CARLOS ANDRÉ DE MORAES PEREIRA
Secretário(a) Geral