

SERVENTIA EXTRAJUDICIAL DE CAMPESTRE DO MARANHÃO/MA

Rua Sao Luis, nº 23 - Primavera - Campestre do Maranhão - MA - CEP 65968-000

Fone: (99) 98808-8145 - E-mail: cartoriocampestre_ma@hotmail.com

ELIS ANTÔNIA MENEZES CARVALHO - Tabelã - CNS 14.851-0

LIVRO: 00009

ATO: 0001889

FOLHA: 130/130V

1º TRASLADO

PROCURAÇÃO PÚBLICA BASTANTE QUE FAZ A SENHOR(A) MARIA FERNANDES DE SOUSA EM FAVOR DE JOZINEIDE FERNANDES DE SOUSA SILVA.

SAIBAM quantos este instrumento de procuração vir, que, no ano do nascimento de Nosso Senhor Jesus Cristo de **dois mil e vinte e seis**, aos vinte e três (23) dias do mês de março do dito ano (23/03/2026), neste Tabelionato de Campestre do Maranhão, Estado do Maranhão, Comarca de Porto Franco, Estado do Maranhão, na **SERVENTIA EXTRAJUDICIAL DE OFÍCIO ÚNICO DE CAMPESTRE DO MARANHÃO/MA**, código junto ao CNJ nº 148510, instalado à Rua São Luís, nº 23, 1º Piso, Bairro Jardim Primavera, compareceu como **OUTORGANTE: MARIA FERNANDES DE SOUSA**, brasileiro(a), viúvo(a), aposentado(a), filho(a) de Manoel Fernandes da Silva e Candida Maria da Conceição, nascido(a) aos 17/03/1940, natural de Assaré/CE, portadora do **RG nº061978562017-3 SESP/MA**, inscrito(a) no **CPF/MF sob nº730.045.023-72**, e-mail eletrônico: não informado, residente e domiciliado na Rua 15 de novembro, nº44 A, Centro, CEP: 65.968-000, Campestre do Maranhão/MA, **assina a rogo pelo Outorgante o(a) senhor(a) EDILSON BERNANRDO DE SOUSA FILHO**, brasileiro(a), casado(a), vendedor autônomo, filho(a) de Edilson Bernardo de Sousa e Maria Fernandes de Sousa, nascido(a) aos 02/04/1975, natural de Dom Pedro/MA, inscrito(a) no **CPF/MF sob nº018.589.099-42**, e-mail eletrônico: não informado, residente e domiciliado na Rua Olga Aleda Cavagnari, nº260, Jardim Carvalho, CEP: 84.015-812, Ponta Grossa/PR, a(s) identificação da(s) parte(s) e verificação de sua capacidade para a prática do presente ato foi feita mediante análise dos documentos originais apresentados; por se tratar de pessoas físicas o (RG), (CPF), reconhecido(a) por mim, Escrevente, desta Serventia, e dou fé, e me foi dito que neste ato **NOMEIA E CONSTITUI** como sua bastante procurador(a) o(a) senhor(a) **JOZINEIDE FERNANDES DE SOUSA SILVA**, brasileiro(a), casado(a), autônoma, filho(a) de Edilson Bernardo de Sousa e Maria Fernandes de Sousa, nascido(a) aos 02/04/1981, natural de Dom Pedro/MA, portadora do **RG nº000089317298-7 SESP/MA**, inscrito(a) no **CPF/MF sob nº847.290.583-72**, e-mail eletrônico: não informado, residente e domiciliado na Rua 15 de novembro, nº44 A, Centro, Campestre do Maranhão/MA, CEP: 65.968-000, **a quem confere os mais amplos e gerais poderes, para tratar de negócios, direitos e assuntos de interesse do(a) Outorgante, para gerir e administrar a locação do seguinte imóvel; um imóvel denominado LOTE 16, com área total de 1,7215 hectares (ha) e perímetro de 650,26 metros (m), situado na zona rural, CEP: 65.968-000, Campestre do Maranhão/MA, poderá com quem convier, contratar, distratar e rescindir a locação do imóvel; estipular livremente condições e cláusulas, inclusive penais, preço, prazo e multa; aceitar, recusar, exigir substituição de fiança, caução e quaisquer garantias reais; receber e dar quitação de aluguel, multa ou quaisquer pagamento relativo à locação firmada; representá-lo perante quaisquer repartições**

Edilson Bernardo de Sousa Filho

Crisley Vale Amorim
Autorizada



30.10.22 00:02 redeb comp
30.10.22 00:01 redeb comp

AGÊNCIA

1761 2

CONTA

0501136 1

COO SEC

499

DEBIA 2 78114244 004 3274

elo
DÉBITO

Fone Fácil: 4002-0022 / 0800 570-0022

Acesso do Exterior: +55 (11) 4002-0022

SAC: 0800 704-8383

Deficiência Auditiva ou de Fala: 0800 722-0099

Ouvidoria: 0800 727-9933

banco.bradesco

Banco24Horas

ATM

pulse



NO EXTERIOR



REPUBLICA FEDERATIVA DO BRASIL

ESTADO DO MARANHÃO
 SECRETARIA DE ESTADO DA SEGURANÇA PÚBLICA
 DELEGACIA GERAL DE POLÍCIA CIVIL
 INSTITUTO DE IDENTIFICAÇÃO

NOME JOZINEIDE FERNANDES DE SOUSA SILVA

RELACÃO
 EDILSON BERNARDO DE SOUSA E MARIA
 FERNANDES DE SOUSA

DATA NASCIMENTO 02/04/1981 ORGAO SUPERIOR SSP/MA PATOM INH A*

NACIONALIDADE DOM PEDRO - MA OBSERVAÇÃO

José de Jesus...
 ASSINATURA DO TITULAR

CARTEIRA DE IDENTIDADE

LEI N.º 7.116, DE 29 DE AGOSTO DE 1983

REGISTRO GERAL 00005317299-7 DATA DE EXPEDIÇÃO 10/11/2021
 REGISTRO CIVIL
 CASAM N.º 2830 FLS. 24 LIV. 11 PORTO FRANCO MA 1 OFC

T. ELEITOR / ZONA / SEC 038213721198/048/0132 68601 /00014/MA
 Nº / PIS / PASEP IDENTIDADE PROFISSIONAL

CERT. MILITAR

CNH CNS 703406245854017

MAI825170773

VALIDA EM TODO O TERRITÓRIO NACIONAL

MINISTÉRIO DA FAZENDA
 Secretaria da Receita Federal

CPF - CADASTRO DE PESSOAS FÍSICAS

Nome
 JOZINEIDE FERNANDES DE SOUSA SILVA

Ng de Inscrição 847290583-72 Data do Nascimento 02/04/81





Ministério da Fazenda
Secretaria da Receita Federal do Brasil

Comprovante de Situação Cadastral no CPF

Nº do CPF: **847.290.583-72**

Nome: **JOZINEIDE FERNANDES DE SOUSA SILVA**

Data de Nascimento: **02/04/1981**

Situação Cadastral: **REGULAR**

Data da Inscrição: **22/05/1998**

Digito Verificador: **00**

Comprovante emitido às: **12:16:02** do dia **08/04/2026** (hora e data de Brasília).

Código de controle do comprovante: **00C3.CB7A.5586.DFCE**



Este documento não substitui o "Comprovante de Inscrição no CPF".

(Modelo aprovado pela IN/RFB nº 1.548, de 13/02/2015.)



CERTIDÃO NEGATIVA DE DÉBITOS INSCRITOS EM DÍVIDA ATIVA

Requerente: JOZINEIDE FERNANDES DE SOUSA SILVA
CPF: 847290583-72 **Inscrição Municipal:** 006599
Endereço: RUA 15 DE NOVEMBRO Nº 44-A BAIRRO: CENTRO

CERTIFICO, a requerimento da parte interessada, nos termos do que dispõe a Lei Complementar Municipal nº 013/2013, em especial, em seu artigo 277, que em revisão aos livros de assentamentos fiscais e lançamentos de débitos municipais, **NÃO CONSTAM DÉBITOS INSCRITOS EM DÍVIDA ATIVA em nome do requerente** supraqualificado, relativos aos tributos de competência do Município de Campestre do Maranhão – MA.

Fica, no entanto, ressalvado o direito da Fazenda Pública Municipal cobrar e inscrever qualquer crédito tributário de responsabilidade do sujeito passivo acima identificado que sejam apurados posteriormente.

Por ser expressão da verdade, subscrevo a presente Certidão para que produza os devidos efeitos legais.

Certidão válida por 60 (sessenta) dias.

Campestre do Maranhão – MA, 30 DE MARÇO DE 2026.

**LINDOMAR
SEBASTIA
O DA
SILVA:035
99715394**

Assinado digitalmente por
LINDOMAR SEBASTIAO DA
SILVA:0359715394
NO: c=BR, o=ICP-Brasil, OU=
Certificado Digital PF A1, OU=
Presencial, OU=25509277000121,
OU=AC SyngularID Multiple, CN=
LINDOMAR SEBASTIAO DA
SILVA:0359715394
Razão: Eu sou o autor deste
documento
Localização:
Data: 2026.03.30 14:43:37-03'00'
Font: PDF Reader Versão:
2026.2.0

LINDOMAR SEBASTIÃO DA SILVA
Chefe de Administração Fazendária
Portaria: 05/2026

GRUPO DE TENSÃO: B SUBGRUPO: B1
CLASSIFICAÇÃO: RESIDENCIAL PLENO
SUBCLASSE: RESIDENCIAL NORMAL

TIPO DE FORNECIMENTO: MONOFÁSICO
MODALIDADE TARIFARIA: B1_RESID

JOZINEIDE FERNANDES DE SOUSA SILVA

CPF: ***.290.58*.*

ET MAITY, S/N, ET CAIMAN

CEP: 65968-000 - AGUA BOA - CAMPESTRE DO MARANHÃO - MA

Número da UC

3.436.113.016-53

Conta Mês

04/2026

Vencimento

15/05/2026

Total a Pagar

R\$ 73,51

Data das Leituras	Leitura Anterior	Leitura Atual	Nº de Dias	Próxima Leitura
	10/03/2026	10/04/2026	31	09/05/2026



NOTA FISCAL Nº 15322075 - SÉRIE 000 /

DATA DE EMISSÃO: 13/04/2026

Consulte pela Chave de Acesso em:

<https://dfe-portal.svrs.rs.gov.br/NF3E/Consulta>

chave de acesso:

2126040627279300018466000153220751038927247

Protocolo de autorização: 3212600009615444 -

13/04/2026 às 15:45:15

MENSAGENS IMPORTANTES

• DEBITOS: 09/2025 R\$155,78 10/2025 R\$103,19 11/2025 R\$45,99 12/2025 R\$85,07 01/2026 R\$49,51 02/2026 R\$61,49 • Ainda constam em aberto em nosso sistema contas vencidas do ano de 2025. Regularize e receba o recibo anual de quitacao de debitos. • Períodos: Band. Tarif.: Verde : 11/03 - 10/04 • Demonstrativos de Saldos em KWh referente a Mini e Micro Geração, conforme REN Nº 1059/2023. • Saldo de créditos expirados no ciclo ref 04/26: 0,00 kWh. • Esta Unidade Consumidora recebe excedente de energia na modalidade Distribuição Percentual das seguintes UCs: 1.180.856.016-24(%). • Esta Unidade Consumidora recebe excedente de energia na modalidade Ordem de Prioridade das seguintes UCs: 1.180.866.016-24(000002%).

Itens da Fatura	Quant.	Preço Unit.(R\$) com Tributos	Tarifa Unit. (R\$)	PIS/COFINS (R\$)	ICMS (R\$)	Valor (R\$)	Tributo	Base (R\$)	Alíquota (%)	Valor(R\$)
Consumo (kWh)	61	1,177377	0,843180	3,87	16,52	71,82	ICMS	71,82	23,0000	16,52
							PIS	55,30	1,2475	0,69
							COFINS	55,30	5,7537	3,18
						1,69				

ITENS FINANCEIROS

Cip-Ilum Pub Pref Munic

Consumo	Valor
ABR/25	130
MAI/25	96
JUN/25	98
JUL/25	81
AGO/25	86
SET/25	105
OUT/25	79
NOV/25	65
DEZ/25	70
JAN/26	59
FEV/26	53
MAR/26	94
ABR/26	61

Ativo Injetado

SEGUNDA VIA

Medidor	Grandeza	Posto Horário	Leitura Anterior	Leitura Atual	Const. Medidor	Consumo
10650180181	Consumo	ATIVO TOTAL	4.822	4.883	1,00	61 kWh

Reservado ao FISCO		
7EFD.F661.FA5C.580A.C84B.1EB6.987D.2CCB		
Resolução ANEEL	Apresentação	Nº do Programa Social
3512/25	09/05/2026	

REAVISO DE VENCIMENTO

SUA UNIDADE ESTÁ PASSÍVEL A CORTE DE ENERGIA!!! Pelo débito das faturas: 02/2026 61,49. Você poderá ter o fornecimento de energia SUSPENSO A PARTIR DE 24/05/2026. Havendo suspensão será cobrado o custo de disponibilidade ou o consumo de energia, o que for maior. Após 2 ciclos de faturamento contados da suspensão o contrato poderá ser encerrado.



BANCO DO BRASIL		001-9 00190.00009 03373.382195 20835.014174 1 14470000007351		Pague através do PIX. É mais facilidade pra você.	
LOCAL DE PAGAMENTO				VENCIMENTO	
PAGÁVEL PREFERENCIALMENTE NO BANCO DO BRASIL				15/05/2026	
BENEFICIÁRIO		UNIDADE CONSUMIDORA		AGÊNCIA/CÓDIGO BENEFICIÁRIO	
EQUATORIAL MARANHÃO DISTRIB. DE ENERGIA S.A.		3.436.113.016-53		04/2026	
DATA DOCUMENTO	NUMERO DE REFERÊNCIA	ESPECIE DOCUMENTO	ACEITE	DATA PROCESSAMENTO	NOSSO NUMERO
13/04/2026	0202604153222075	DM	N	13/04/2026	33733821920835014
USO DO BANCO	CARTEIRA	ESPECIE MOEDA	QUANTIDADE	VALOR	(*) VALOR DOCUMENTO
	17	R\$			73,51
INFORMAÇÕES DE RESPONSABILIDADE DO BENEFICIÁRIO					(-) DESCONTO ABATIMENTO
PAGAVEL EM TODAS AS INSTITUICOES BANCARIAS. EM CASO DE ATRASO, MULTAS, JUROS E CORREÇÃO SERAO COBRADOS NA PROXIMA FATURA. CODIGO PARA DEBITO AUTOMATICO 3010596717					(-) OUTRAS DEDUÇÕES
NOME DO PAGADOR/CPF/CNPJ/ENDEREÇO					(*) MULTA
JOZINEIDE FERNANDES DE SOUSA SILVA 847.290.583-72					(*) OUTROS ACRÉSCIMOS
					(e) VALOR COBRADO

Para realizar o pagamento, utilize o QR CODE abaixo.



FALE COM A GENTE ATRAVÉS DOS NOSSOS CANAIS DE ATENDIMENTO.

equatorial
ENERGIA

CENTRAL DE ATENDIMENTO
LIGUE GRÁTIS 116
ATENDIMENTO GRATUITO 24H

Fale com a Clara
pelo WhatsApp:
(98) 2055 0116

Atendimento para Clientes
Geração Distribuída:
0800 098 0055

Ouvidoria Equatorial Maranhão: 0800 286 9803

Ligação gratuita de telefones fixos e móveis, de segunda a sexta, das 8h às 18h.

Para pessoa com deficiência, acesse:

<https://ma.equatorialenergia.com.br/acessibilidade/>

Agência Nacional de Energia Elétrica (ANEEL): 167

* Ligação gratuita de telefones fixos e móveis.

Acesse o nosso site: **www.equatorialenergia.com.br**

grupoequatorial

grupoenergia

Encontra-se disponível na área do usuário do site da Equatorial Maranhão informações mais detalhadas sobre os valores pagos relativos à energia, serviço de distribuição, serviço de transmissão, encargos setoriais, tributos e demais itens cobrados nas faturas.

As regras para a cobrança da CIP de cada município atendido e as informações sobre os atendimentos comerciais realizados para sua unidade consumidora podem ser obtidas no site da Equatorial Maranhão.

Informações suplementares estão disponíveis no site www.equatorialenergia.com.br na agência virtual ou nas lojas de atendimento.

Bandeiras Tarifárias

Conforme Resolução ANEEL nº 547 de 2013, continua neste ano o sistema de Bandeiras Tarifárias. A bandeira **VERDE** não implica em cobrança adicional. As bandeiras **AMARELA** e **VERMELHA**, quando acionadas, implicam em tarifas de maior valor, devido ao maior custo de geração da energia elétrica. Sobre esses valores incidem os tributos ICMS, PIS e COFINS.

Indicadores de Continuidade



Todo consumidor pode solicitar a apuração dos indicadores de continuidade e limites aplicáveis (DIC, FIC, DMIC e DICRI). Aponte a câmera do celular para o QR Code e conheça os Indicadores de Continuidade e Níveis de Tensão Fornecido ou acesse www.equatorialenergia.com.br para saber mais.

DIC - Número de horas sem energia

FIC - Número de vezes sem energia

DMIC - Duração máxima de interrupção contínua

DICRI - Duração de interrupção em dia crítico

É direito do consumidor ou da central geradora receber uma compensação, caso sejam violados os limites de continuidade individuais relativos à unidade consumidora ou central geradora.

Pague sua conta eletrônica a data de vencimento e evite a cobrança de multa de 2%, juros de mora de 0,0333% ao dia (conforme a Lei 10438/02) e atualização monetária com base no IPCA e serem incluídos na próxima fatura.

ConsERVE SUA CONTA

O papel da sua conta é termossensível. Para aumentar a vida útil dos dados impressos, evite seu contato com plásticos, solventes e produtos químicos. Não o exponha à luz, calor e umidade excessivos.

Como e onde pagar sua fatura



Débito Automático



PIX



Autoatendimento e Internet



Agentes Credenciados



Agências Presenciais



CONHEÇA MAIS SOBRE SUA CONTA DE ENERGIA.

Aponte a câmera para o QR Code e entenda melhor os detalhes da sua fatura.



Sua Nota Fiscal Eletrônica está disponível para emissão na sua fatura.

INFORMAÇÕES SOBRE ESTA NOTA FISCAL/CONTA DE ENERGIA: DISPONÍVEIS PARA CONSULTAS EM NOSSOS SISTEMAS 24 HORAS A PARTIR DA DATA DE APRESENTAÇÃO INFORMADA NO VERSO

Conta
CiDAdã

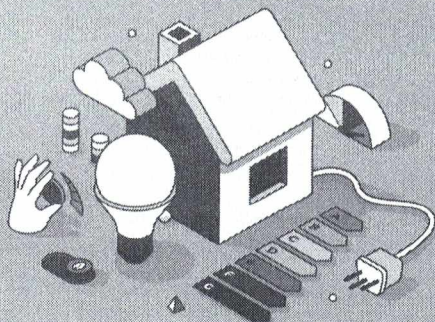

**Consumo consciente
faz bem para o seu bolso.
E para o planeta.**

**Pequenas escolhas ajudam
a economizar e a cuidar do que é de todos:**



Deixe a luz natural entrar sempre que puder



Tire os aparelhos da tomada quando não estiver usando



Evite abrir a geladeira o tempo todo



Apague as luzes dos cômodos vazios



**Aproveite para adotar
hábitos mais sustentáveis.
Você faz parte dessa mudança!**

grupoenergia grupoenergia

MEMORIAL DESCRITIVO

Imóvel: LOTE 16
Proprietário: MARIA FERNANDES DE SOUSA
Município: CAMPESTRE DO MARANHÃO

Comarca: PORTO FRANCO

UF: MA

Área: 1,7215 ha

Perímetro: 650,26 m

Inicia-se a descrição deste perímetro no vértice **M-034**, de coordenadas **N 9.318.588,52m** e **E 240.832,79m**; deste segue confrontando com Lote 15 de Valdeci Fernandes de Sousa com $136^{\circ}33'22''$ e de 107,68 m até o vértice **M-033**, de coordenadas **N 9.318.510,33m** e **E 240.906,84m**; deste segue confrontando com Fazenda Malhada Santa Maria de Antonio Celso Izar com $237^{\circ}48'32''$ e de 209,96 m até o vértice **M-035**, de coordenadas **N 9.318.398,48m** e **E 240.729,15m**; $256^{\circ}50'22''$ e de 66,63 m até o vértice **M-036**, de coordenadas **N 9.318.383,31m** e **E 240.664,27m**; deste segue em limite com Estrada Vicinal com $39^{\circ}02'51''$ e de 57,09 m até o vértice **M-037**, de coordenadas **N 9.318.427,64m** e **E 240.700,23m**; $36^{\circ}27'19''$ e de 88,36 m até o vértice **M-038**, de coordenadas **N 9.318.498,71m** e **E 240.752,73m**; $39^{\circ}00'30''$ e de 75,70 m até o vértice **M-039**, de coordenadas **N 9.318.557,53m** e **E 240.800,38m**; $46^{\circ}17'21''$ e de 44,84 m até o vértice **M-034**, de coordenadas **N 9.318.588,52m** e **E 240.832,79m**; ponto inicial da descrição deste perímetro. Todas as coordenadas aqui descritas estão georreferenciadas ao Sistema Geodésico Brasileiro, e encontram-se representadas no sistema UTM, referenciadas ao **Meridiano Central 45 WGr**, tendo como o datum **SIRGAS 2000**. Todos os azimutes e distâncias, área e perímetro foram calculadas no plano de projeção UTM.

Campestre do Maranhão, 25 de julho de 2019.



Allysson da Silva Veras
Agrimensor
CREA 7408/TD – RNP 1104486342
Código Credenciamento INCRA (CRA)



CFT

Conselho Federal dos Técnicos Industriais

CNPJ: 30.871.497/0001-84

AVENIDA SCS Quadra 2 Bloco D Lote
81, sn, Asa Sul, Brasília
CEP: 70316-900
Tel:

COBRANÇA DE TRT

Pagador
MARIA FERNANDES DE SOUSA

CPF/CNPJ
730.045.023-72

Registro CRT

Endereço
CHÁCARA LOTE 16, S/N
ZONA RURAL - CAMPESTRE DO MARANHÃO - MA - 65968000

Representação numérica: 10499.16644 16000.100848 20365.045994 8 79810000005198

Agencia / Código Beneficiário	Número do Documento	Data Emissão	Data Vencimento
1511 / 916641-6	8203650459	25/07/2019	14/08/2019
Parcela	Valor do Documento	Nosso Número	
1/1	R\$ 51,98	14000008203650459-9	

Detalhes da Cobrança

TERMO DE RESPONSABILIDADE TECNICA-TRT

BR20190233267 R\$ 51,

RECIBO DO PAGADOR

Autenticação Mecânica

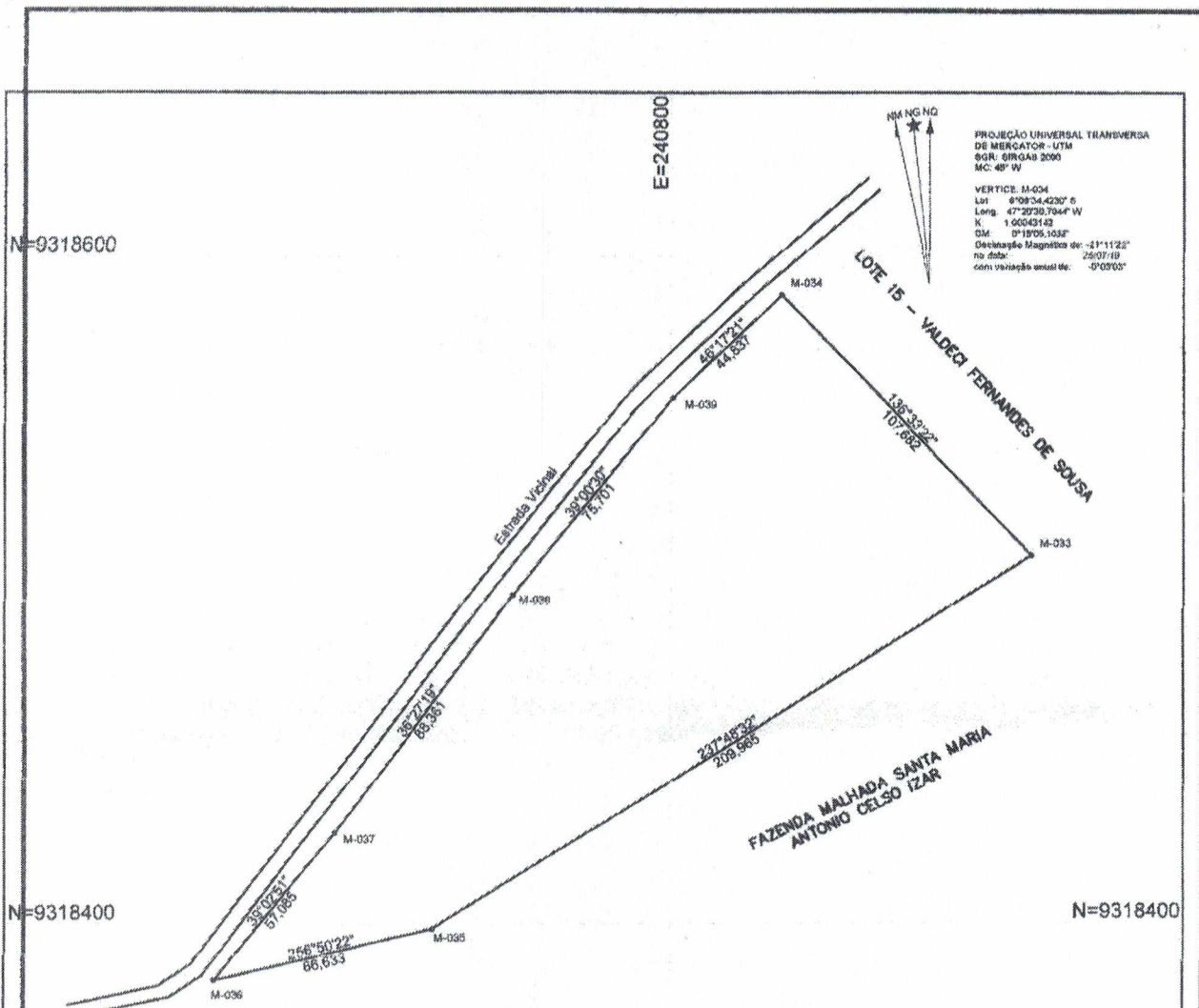

PROJEÇÃO UNIVERSAL TRANSVERSA DE MERCATOR - UTM
 SGR: SIRGAS 2000
 IC: 40° W

VERTICE: M-034
 LH: 4°05'24.4230" S
 LONG: 47°23'30.7044" W
 K: 1 00043143
 DM: 0°18'05.1038"
 Declinação Magnética de: -11°11'23"
 no dia: 25/07/19
 com variação anual de: -0°03'05"

Tabela de Coordenadas - Azimutes - Distâncias						
Código	E	N	Altitude(m)	Código	Azimute	Dist. (m)
M-034	240 832,79	9.318.588,52	0,000	M-033	136°33'	107,89
M-033	240.906,84	9.318.510,33	0,000	M-035	237°46'	209,96
M-035	240.729,15	9.318.388,48	0,000	M-036	256°50'	86,83
M-036	240.884,27	9.318.383,31	0,000	M-037	39°02'	57,29
M-037	240.700,23	9.318.427,64	0,000	M-038	38°27'	88,36
M-038	240.752,73	9.318.486,71	0,000	M-039	39°00'	75,70
M-039	240.800,38	9.318.557,53	0,000	M-034	46°16'	44,84

PLANTA DO IMÓVEL GEORREFERENCIADA LOTE 16

Gleba: LOTE 16		Planta de Situação:	
Município: CAMPESTRE DO MARANHÃO	U.F.: MA		
Data do Levantamento: 18/07/19	Escala: 2.000		
Área: 1,7215 ha	Perímetro (m): 650,26 m	Convergência Meridiana:	
Sistema Geodésico de Referência: UTM	Sistema Projeção: SIRGAS 2000	Elipsóidicas Lat.: Long.:	Planes UTM E = N =
CPF/CNPJ ou Código:	Título:	Matrícula:	
Responsável Técnico: ALCYON DA SILVA VERAS CREA - 7408/TO RNP 1104488342		Detentor: MARIA FERNANDES DE SOUSA CPF: 730.045.023-72	
COD. CREDENCIADO - ART n°:		Visto:	



**Termo de Responsabilidade Técnica - TRT
Lei nº 13.639, de 26 de MARÇO de 2018**

CFT

**TRT OBRA / SERVIÇO
BR20190233267**

Conselho Federal dos Técnicos Industriais

INICIAL

1. Responsável Técnico

ALLYSSON DA SILVA VERAS

Título profissional: **TÉCNICO EM AGRIMENSURA**

RNP: 1104486342

2. Contratante

Contratante: **MARIA FERNANDES DE SOUSA**

CPF/CNPJ: 730.045.023-72

CHÁCARA LOTE 16

Nº: S/N

Complemento:

Bairro: **ZONA RURAL**

Cidade: **CAMPESTRE DO MARANHÃO**

UF: **MA**

CEP: **65968000**

País: **Brasil**

Telefone:

Email:

Contrato: **16**

Celebrado em: **19/07/2019**

Valor: **R\$ 300,00**

Tipo de contratante: **PESSOA FISICA**

Ação Institucional: **NENHUM**

3. Dados da Obra/Serviço

Proprietário: **MARIA FERNANDES DE SOUSA**

CPF/CNPJ: 730.045.023-72

CHÁCARA LOTE 16

Nº: S/N

Complemento:

Bairro: **ZONA RURAL**

Cidade: **CAMPESTRE DO MARANHÃO**

UF: **MA**

CEP: **65968000**

Telefone:

Email:

Coordenadas Geográficas: **Latitude: 0 Longitude: 0**

Data de Início: **19/07/2019**

Previsão de término: **25/07/2019**

Finalidade: **SEM DEFINIÇÃO**

4. Atividade Técnica

2 - EXECUÇÃO

Quantidade

Unidade

97 - LEVANTAMENTO > CFT -> OBRAS E SERVIÇOS - AGRIMENSURA -> MEDIÇÃO DE TERRA
-> LEVANTAMENTO TOPOGRÁFICO -> #0622 - PLANIMÉTRICO

1,7215

ha

Após a conclusão das atividades técnicas o profissional deverá proceder a baixa deste TRT

5. Observações

LEVANTAMENTO TOPOGRÁFICO

6. Declarações

7. Entidade de Classe

CRT/CFT (Valor Padrão)

8. Assinaturas

Declaro serem verdadeiras as informações acima

Responsável Técnico: **ALLYSSON DA SILVA VERAS - CPF: 785.069.213-68**

Local _____ de _____ data _____

Contratante: **MARIA FERNANDES DE SOUSA - CPF: 730.045.023-72**

9. Informações

10. Valor

