 <b>REPÚBLICA FEDERATIVA DO BRASIL</b> <b>CADASTRO NACIONAL DA PESSOA JURÍDICA</b>		
NÚMERO DE INSCRIÇÃO 22.173.475/0001-12 MATRIZ	COMPROVANTE DE INSCRIÇÃO E DE SITUAÇÃO CADASTRAL	DATA DE ABERTURA 27/03/2015
NOME EMPRESARIAL DAF CONSTRUTORA E OBRAS LTDA		
TÍTULO DO ESTABELECIMENTO (NOME DE FANTASIA) DAF CONSTRUTORA E OBRAS	PORTE EPP	
CÓDIGO E DESCRIÇÃO DA ATIVIDADE ECONÔMICA PRINCIPAL 41.20-4-00 - Construção de edifícios		
CÓDIGO E DESCRIÇÃO DAS ATIVIDADES ECONÔMICAS SECUNDÁRIAS 23.30-3-01 - Fabricação de estruturas pré-moldadas de concreto armado, em série e sob encomenda 23.30-3-02 - Fabricação de artefatos de cimento para uso na construção 23.30-3-03 - Fabricação de artefatos de fibrocimento para uso na construção 23.30-3-04 - Fabricação de casas pré-moldadas de concreto 23.30-3-05 - Preparação de massa de concreto e argamassa para construção 23.30-3-99 - Fabricação de outros artefatos e produtos de concreto, cimento, fibrocimento, gesso e materiais semelhantes 23.91-5-01 - Britamento de pedras, exceto associado à extração 25.11-0-00 - Fabricação de estruturas metálicas 25.99-3-01 - Serviços de confecção de armações metálicas para a construção 33.14-7-07 - Manutenção e reparação de máquinas e aparelhos de refrigeração e ventilação para uso industrial e comercial 42.11-1-01 - Construção de rodovias e ferrovias 42.11-1-02 - Pintura para sinalização em pistas rodoviárias e aeroportos 42.12-0-00 - Construção de obras de arte especiais 42.13-8-00 - Obras de urbanização - ruas, praças e calçadas 42.21-9-02 - Construção de estações e redes de distribuição de energia elétrica 42.22-7-01 - Construção de redes de abastecimento de água, coleta de esgoto e construções correlatas, exceto obras de irrigação 42.22-7-02 - Obras de irrigação 42.92-3-01 - Montagem de estruturas metálicas 42.92-8-02 - Obras de montagem industrial 42.99-5-01 - Construção de instalações esportivas e recreativas		
CÓDIGO E DESCRIÇÃO DA NATUREZA JURÍDICA 206-2 - Sociedade Empresária Limitada		
LOGRADOURO R BELEM	NÚMERO SN	COMPLEMENTO *****
CEP 65.968-000	BAIRRO/DISTRITO PRIMAVERA	MUNICÍPIO CAMPESTRE DO MARANHÃO
UF MA	ENDEREÇO ELETRÔNICO PLENOCONTABILIDADESC@GMAIL.COM	
TELEFONE (99) 8831-6028/ (99) 8818-0878		
ENTE FEDERATIVO RESPONSÁVEL (EFR) *****		
SITUAÇÃO CADASTRAL ATIVA	DATA DA SITUAÇÃO CADASTRAL 27/03/2015	
MOTIVO DE SITUAÇÃO CADASTRAL		
SITUAÇÃO ESPECIAL *****	DATA DA SITUAÇÃO ESPECIAL *****	

Aprovado pela Instrução Normativa RFB nº 1.863, de 27 de dezembro de 2018.

Emitido no dia 19/04/2023 às 11:58:55 (data e hora de Brasília).

Página: 1/3

 <b>REPÚBLICA FEDERATIVA DO BRASIL</b> <b>CADASTRO NACIONAL DA PESSOA JURÍDICA</b>		
<b>NÚMERO DE INSCRIÇÃO</b> <b>22.173.475/0001-12</b> <b>MATRIZ</b>	<b>COMPROVANTE DE INSCRIÇÃO E DE SITUAÇÃO</b> <b>CADASTRAL</b>	<b>DATA DE ABERTURA</b> <b>27/03/2015</b>
<b>NOME EMPRESARIAL</b> <b>DAF CONSTRUTORA E OBRAS LTDA</b>		
<b>CÓDIGO E DESCRIÇÃO DAS ATIVIDADES ECONÔMICAS SECUNDÁRIAS</b> <b>42.99-5-99 - Outras obras de engenharia civil não especificadas anteriormente</b> <b>43.11-8-02 - Preparação de canteiro e limpeza de terreno</b> <b>43.12-6-00 - Perfurações e sondagens</b> <b>43.13-4-00 - Obras de terraplenagem</b> <b>43.19-3-00 - Serviços de preparação do terreno não especificados anteriormente</b> <b>43.21-5-00 - Instalação e manutenção elétrica</b> <b>43.22-3-01 - Instalações hidráulicas, sanitárias e de gás</b> <b>43.22-3-02 - Instalação e manutenção de sistemas centrais de ar condicionado, de ventilação e refrigeração</b> <b>43.22-3-03 - Instalações de sistema de prevenção contra incêndio</b> <b>43.29-1-04 - Montagem e instalação de sistemas e equipamentos de iluminação e sinalização em vias públicas, portos e aeroportos</b> <b>43.30-4-01 - Impermeabilização em obras de engenharia civil</b> <b>43.30-4-02 - Instalação de portas, janelas, tetos, divisórias e armários embutidos de qualquer material</b> <b>43.30-4-03 - Obras de acabamento em gesso e estuque</b> <b>43.30-4-04 - Serviços de pintura de edifícios em geral</b> <b>43.30-4-05 - Aplicação de revestimentos e de resinas em interiores e exteriores</b> <b>43.30-4-99 - Outras obras de acabamento da construção</b> <b>43.91-6-00 - Obras de fundações</b> <b>43.99-1-02 - Montagem e desmontagem de andaimes e outras estruturas temporárias</b> <b>43.99-1-03 - Obras de alvenaria</b> <b>43.99-1-04 - Serviços de operação e fornecimento de equipamentos para transporte e elevação de cargas e pessoas para uso em obras</b>		
<b>CÓDIGO E DESCRIÇÃO DA NATUREZA JURÍDICA</b> <b>206-2 - Sociedade Empresária Limitada</b>		
<b>LOGRADOURO</b> <b>R BELEM</b>	<b>NÚMERO</b> <b>SN</b>	<b>COMPLEMENTO</b> <b>*****</b>
<b>CEP</b> <b>65.968-000</b>	<b>BAIRRO/DISTRITO</b> <b>PRIMAVERA</b>	<b>MUNICÍPIO</b> <b>CAMPESTRE DO MARANHÃO</b>
<b>UF</b> <b>MA</b>	<b>ENDEREÇO ELETRÔNICO</b> <b>PLENOCONTABILIDADE@GMAIL.COM</b>	
<b>TELEFONE</b> <b>(99) 8831-6028/ (99) 8818-0878</b>		<b>ENTE FEDERATIVO RESPONSÁVEL (EFR)</b> <b>*****</b>
<b>SITUAÇÃO CADASTRAL</b> <b>ATIVA</b>	<b>DATA DA SITUAÇÃO CADASTRAL</b> <b>27/03/2015</b>	
<b>MOTIVO DE SITUAÇÃO CADASTRAL</b>  		
<b>SITUAÇÃO ESPECIAL</b> <b>*****</b>	<b>DATA DA SITUAÇÃO ESPECIAL</b> <b>*****</b>	

Aprovado pela Instrução Normativa RFB nº 1.863, de 27 de dezembro de 2018.

Emitido no dia 19/04/2023 às 11:58:55 (data e hora de Brasília).

Página: 2/3

 <b>REPÚBLICA FEDERATIVA DO BRASIL</b> <b>CADASTRO NACIONAL DA PESSOA JURÍDICA</b>		
NÚMERO DE INSCRIÇÃO <b>22.173.475/0001-12</b> <b>MATRIZ</b>	<b>COMPROVANTE DE INSCRIÇÃO E DE SITUAÇÃO CADASTRAL</b>	DATA DE ABERTURA <b>27/03/2015</b>
NOME EMPRESARIAL <b>DAF CONSTRUTORA E OBRAS LTDA</b>		
CÓDIGO E DESCRIÇÃO DAS ATIVIDADES ECONÔMICAS SECUNDÁRIAS <b>43.99-1-05 - Perfuração e construção de poços de água</b> <b>43.99-1-99 - Serviços especializados para construção não especificados anteriormente</b> <b>47.42-3-00 - Comércio varejista de material elétrico</b> <b>47.44-0-99 - Comércio varejista de materiais de construção em geral</b> <b>52.21-4-00 - Concessionárias de rodovias, pontes, túneis e serviços relacionados</b> <b>77.11-0-00 - Locação de automóveis sem condutor</b> <b>77.32-2-01 - Aluguel de máquinas e equipamentos para construção sem operador, exceto andaimes</b> <b>77.32-2-02 - Aluguel de andaimes</b>		
CÓDIGO E DESCRIÇÃO DA NATUREZA JURÍDICA <b>206-2 - Sociedade Empresária Limitada</b>		
LOGRADOURO <b>R BELEM</b>	NÚMERO <b>SN</b>	COMPLEMENTO <b>*****</b>
CEP <b>65.968-000</b>	BAIRRO/DISTRITO <b>PRIMAVERA</b>	MUNICÍPIO <b>CAMPESTRE DO MARANHÃO</b>
ENDEREÇO ELETRÔNICO <b>PLENOCONTABILIDADE@GMAIL.COM</b>	UF <b>MA</b>	TELEFONE <b>(99) 8831-6028/ (99) 8818-0878</b>
ENTE FEDERATIVO RESPONSÁVEL (EFR) <b>*****</b>		
SITUAÇÃO CADASTRAL <b>ATIVA</b>	DATA DA SITUAÇÃO CADASTRAL <b>27/03/2015</b>	
MOTIVO DE SITUAÇÃO CADASTRAL  		
SITUAÇÃO ESPECIAL <b>*****</b>	DATA DA SITUAÇÃO ESPECIAL <b>*****</b>	

Aprovado pela Instrução Normativa RFB nº 1.863, de 27 de dezembro de 2018.

Emitido no dia 19/04/2023 às 11:58:55 (data e hora de Brasília).

Página: 3/3

03

REPÚBLICA FEDERATIVA DO BRASIL  
 INSTITUTO NACIONAL DE IDENTIFICAÇÃO  
 INSTITUTO NACIONAL DE METROLOGIA, PATRIMÔNIO CULTURAL E HERANÇAS

**ENOCHE SANTOS SILVA**

DOC. IDENTIDADE / OUT. PASSAP. / SE 153689820009 GEJG6PC MA

CPF 018.844.323-10 DATA NASCIMENTO 22/11/1983

FILIAÇÃO  
 ADOLFO GOMES DA SILVA  
 JULIA DOS SANTOS SILVA

SEXO M ALT. 1,68 CAT. UNIB. AD

Nº Registro 05158573270 VALOR DE 30/11/2025 1ª EMISSÃO 23/03/2011

RESERVAÇÃO

BAR

*Enoque Santos Silva*

LOCAL DE EMISSÃO DO PORTADOR SAO LUIS, MA DATA DE EMISSÃO 19/02/2021

*[Signature]*

18535941053  
 MA043879829

**MARANHAO**

VALIDA EM TODO O TERRITÓRIO NACIONAL 2184222141

PROIBIDO PLASTIFICAR 2184222141

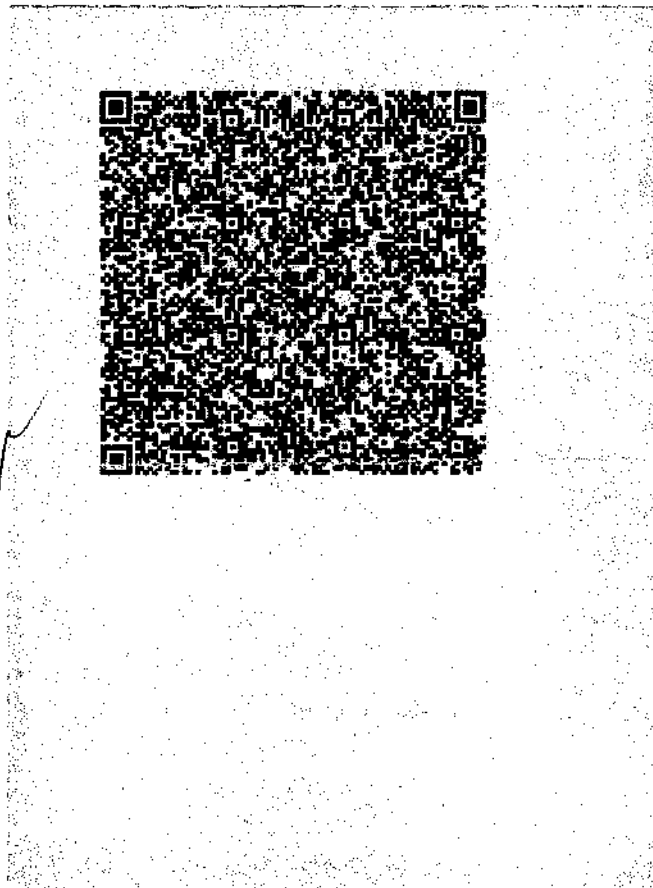

**ALTERAÇÃO CONTRATUAL DE SOCIEDADE LIMITADA**  
**CNPJ:22.173.475/0001-12**

**QUINTA ALTERAÇÃO CONTRATUAL DA SOCIEDADE "DAF CONSTRUTORA E OBRAS LTDA"**

**ENOQUE SANTOS SILVA**, brasileiro, casado em regime de separação de bens, nascido em 22/11/1983, natural de João Lisboa – MA, empresário, CPF nº 018.844.323-10 e RG nº 153689820009 – GEJUSPC-MA, residente e domiciliado na Rua Belém, S/N, Bairro Primavera, Município de Campestre do Maranhão – MA, CEP: 65968-000.

Único sócio da sociedade limitada de nome empresarial "**DAF CONSTRUTORA E OBRAS LTDA**", constituída legalmente por contrato social devidamente arquivado na Junta Comercial do Estado Do Maranhão, sob NIRE nº **21600021812**, com sede na Rua Belém, S/N, Bairro Primavera, Município de Campestre do Maranhão-MA, CEP: 65968-000., devidamente inscrita no Cadastro Nacional de Pessoa Jurídica/MF sob o nº **22.173.475/0001-12**, delibera de pleno e comum acordo ajustar a presente alteração contratual, nos termos da Lei nº 10.406/ 2002, mediante as condições estabelecidas nas cláusulas seguintes:

**CLÁUSULA PRIMEIRA. A sociedade, que tem por objeto social as seguintes atividades:** 41.20-4-00 - Construção de edifícios, 23.30-3-02 - Fabricação de artefatos de cimento para uso na construção, 42.12-0-00 - Construção de obras de arte especiais, 42.13-8-00 - Obras de urbanização - ruas, praças e calçadas, 47.44-0-99 - Comércio varejista de materiais de construção em geral, 52.21-4-00 - Concessionárias de rodovias, pontes, túneis e serviços relacionados, 77.11-0-00 - Locação de automóveis sem condutor, 77.32-2-01 - Aluguel de máquinas e equipamentos para construção sem operador, exceto andaimes, 77.32-2-02 - Aluguel de andaimes , 43.22-3-01 - Instalações hidráulicas e de gás, 43.21-5-00 - Instalação e manutenção elétrica, 43.22-3-01 - Instalações hidráulicas, sanitárias e de gás , 43.22-3-02 - Instalação e manutenção de sistemas centrais de ar-condicionado, de ventilação e refrigeração, 43.30-4-02 - Instalação de portas, janelas, tetos, divisórias e armários embutidos de qualquer material, 43.30-4-03 - Obras de acabamento em gesso e estuque, 43.30-4-04 - Serviços de pintura de edifícios em geral, 43.30-4-99 - Outras obras de acabamento da construção, 47.42-3-00 - Comércio varejista de material elétrico, 78.20-5-00 - Locação de mão-de-obra temporária.

**Passa, a partir desta data, a ter por objeto social as seguintes atividades:** 4120-4/00 - Construção de edifícios, 2330-3/01 - Fabricação de estruturas pré-moldadas de concreto armado, em série e sob encomenda, 2330-3/02 - Fabricação de artefatos de cimento para uso na construção, 2330-3/03 - Fabricação de artefatos de fibrocimento para uso na construção, 2330-3/04 - Fabricação de casas pré-moldadas de concreto, 2330-3/05 - Preparação de massa de concreto e argamassa para construção, 2330-3/99 - Fabricação de outros artefatos e produtos de concreto, cimento, fibrocimento, gesso e materiais semelhantes, 2391-5/01 - Britamento de pedras, exceto associado à extração, 2511-0/00 - Fabricação de estruturas metálicas, 2599-3/01 - Serviços de confecção de armações metálicas para a construção, 4213-8/00 - Obras de urbanização - ruas, praças e calçadas, 3314-7/07 - Manutenção e reparação de máquinas e aparelhos de refrigeração e ventilação para uso industrial e comercial, 4211-1/01 - Construção de rodovias e ferrovias, 4211-1/02 - Pintura para sinalização em pistas rodoviárias e aeroportos, 4212-0/00 - Construção de obras-de-arte especiais, 4221-9/02 - Construção de estações e redes de distribuição de energia elétrica, 4222-7/01 - Construção de redes de abastecimento de água, coleta de esgoto e construções correlatas, exceto obras de irrigação, 4222-7/02 - Obras de irrigação, 4292-8/01 - Montagem de estruturas metálicas, 4292-8/02 - Obras de montagem industrial, 4299-5/01 - Construção de instalações esportivas e recreativas, 4299-5/99 - Outras obras de engenharia civil não especificadas anteriormente, 4311-8/02 - Preparação de canteiro e limpeza de terreno, 4312-6/00 - Perfurações e sondagens, 4313-4/00 - Obras de terraplenagem, 4319-3/00 - Serviços de preparação do terreno não especificados anteriormente, 4321-5/00 - Instalação e manutenção elétrica, 4322-3/01 - Instalações hidráulicas, sanitárias e de gás, 4322-3/02 - Instalação e manutenção de sistemas centrais de ar condicionado, de ventilação e refrigeração, 4322-3/03 - Instalações de sistema de prevenção contra incêndio, 4329-1/04 - Montagem e instalação de sistemas e equipamentos de iluminação e sinalização em vias públicas, portos e aeroportos, 4330-4/01 - Impermeabilização em obras de

**ALTERAÇÃO CONTRATUAL DE SOCIEDADE LIMITADA**  
**CNPJ:22.173.475/0001-12**

engenharia civil, 4330-4/02 - Instalação de portas, janelas, tetos, divisórias e armários embutidos de qualquer material, 4330-4/03 - Obras de acabamento em gesso e estuque, 4330-4/04 - Serviços de pintura de edifícios em geral, 4330-4/05 - Aplicação de revestimentos e de resinas em interiores e exteriores, 4330-4/99 - Outras obras de acabamento da construção, 4391-6/00 - Obras de fundações, 4399-1/02 - Montagem e desmontagem de andaimes e outras estruturas temporárias, 4399-1/03 - Obras de alvenaria, 4399-1/04 - Serviços de operação e fornecimento de equipamentos para transporte e elevação de cargas e pessoas para uso em obras, 4399-1/05 - Perfuração e construção de poços de água, 4399-1/99 - Serviços especializados para construção não especificados anteriormente, 4742-3/00 - Comércio varejista de material elétrico, 4744-0/99 - Comércio varejista de materiais de construção em geral, 5221-4/00 - Concessionárias de rodovias, pontes, túneis e serviços relacionados, 7711-0/00 - Locação de automóveis sem condutor, 7732-2/01 - Aluguel de máquinas e equipamentos para construção sem operador, exceto andaimes, 7732-2/02 - Aluguel de andaimes.

**CLÁUSULA SEGUNDA.** A sociedade, que tem o capital social de 110.000,00 R\$ (Centro e dez mil reais), passa, a partir desta data, a ter o seguinte capital social 500.000,00 R\$ (Quinhentos mil reais).

Em face das alterações acima, consolida-se o contrato social, nos termos da Lei nº 10.406/2002, mediante as condições e cláusulas seguintes:

**DO NOME EMPRESARIAL, DA SEDE E DAS FILIAIS**

**CLÁUSULA PRIMEIRA.** A sociedade gira sob o nome empresarial "DAF CONSTRUTORA E OBRAS LTDA" e nome fantasia "DAF CONSTRUTORA E OBRAS".

**CLÁUSULA SEGUNDA.** A sociedade tem sede na Rua Belém, S/N, Bairro Primavera, Município de Campestre do Maranhão – MA, CEP: 65968-000.

**CLÁUSULA TERCEIRA.** A sociedade poderá, a qualquer tempo, abrir ou fechar filial ou outra dependência, mediante alteração contratual, desde que aprovado pelo voto correspondente do sócio, no mínimo, a três quartos do capital social, nos termos do art. 1.076 da Lei nº 10.406/ 2002.

**DO OBJETO SOCIAL E DA DURAÇÃO**

**CLÁUSULA QUARTA.** A sociedade tem por objeto social as seguintes atividades: 4120-4/00 - Construção de edifícios, 2330-3/01 - Fabricação de estruturas pré-moldadas de concreto armado, em série e sob encomenda, 2330-3/02 - Fabricação de artefatos de cimento para uso na construção, 2330-3/03 - Fabricação de artefatos de fibrocimento para uso na construção, 2330-3/04 - Fabricação de casas pré-moldadas de concreto, 2330-3/05 - Preparação de massa de concreto e argamassa para construção, 2330-3/99 - Fabricação de outros artefatos e produtos de concreto, cimento, fibrocimento, gesso e materiais semelhantes, 2391-5/01 - Britamento de pedras, exceto associado à extração, 2511-0/00 - Fabricação de estruturas metálicas, 2599-3/01 - Serviços de confecção de armações metálicas para a construção, 4213-8/00 - Obras de urbanização - ruas, praças e calçadas, 3314-7/07 - Manutenção e reparação de máquinas e aparelhos de refrigeração e ventilação para uso industrial e comercial, 4211-1/01 - Construção de rodovias e ferrovias, 4211-1/02 - Pintura para sinalização em pistas rodoviárias e aeroportos, 4212-0/00 - Construção de obras-de-arte especiais, 4221-9/02 - Construção de estações e redes de distribuição de energia elétrica, 4222-7/01 - Construção de redes de abastecimento de água, coleta de esgoto e construções correlatas, exceto obras de irrigação, 4222-7/02 - Obras de irrigação, 4292-8/01 - Montagem de estruturas metálicas, 4292-8/02 - Obras de montagem industrial, 4299-5/01 - Construção de instalações esportivas e recreativas, 4299-5/99 - Outras obras de engenharia civil não especificadas anteriormente, 4311-8/02 - Preparação de canteiro e limpeza de terreno, 4312-6/00 - Perfurações e sondagens, 4313-4/00 - Obras de terraplenagem, 4319-3/00 - Serviços de preparação do terreno não especificados anteriormente, 4321-5/00 - Instalação

(06)

**ALTERAÇÃO CONTRATUAL DE SOCIEDADE LIMITADA**  
**CNPJ:22.173.475/0001-12**

e manutenção elétrica, 4322-3/01 - Instalações hidráulicas, sanitárias e de gás, 4322-3/02 - Instalação e manutenção de sistemas centrais de ar condicionado, de ventilação e refrigeração, 4322-3/03 - Instalações de sistema de prevenção contra incêndio, 4329-1/04 - Montagem e instalação de sistemas e equipamentos de iluminação e sinalização em vias públicas, portos e aeroportos, 4330-4/01 - Impermeabilização em obras de engenharia civil, 4330-4/02 - Instalação de portas, janelas, tetos, divisórias e armários embutidos de qualquer material, 4330-4/03 - Obras de acabamento em gesso e estuque, 4330-4/04 - Serviços de pintura de edifícios em geral, 4330-4/05 - Aplicação de revestimentos e de resinas em interiores e exteriores, 4330-4/99 - Outras obras de acabamento da construção, 4391-6/00 - Obras de fundações, 4399-1/02 - Montagem e desmontagem de andaimes e outras estruturas temporárias, 4399-1/03 - Obras de alvenaria, 4399-1/04 - Serviços de operação e fornecimento de equipamentos para transporte e elevação de cargas e pessoas para uso em obras, 4399-1/05 - Perfuração e construção de poços de água, 4399-1/99 - Serviços especializados para construção não especificados anteriormente, 4742-3/00 - Comércio varejista de material elétrico, 4744-0/99 - Comércio varejista de materiais de construção em geral, 5221-4/00 - Concessionárias de rodovias, pontes, túneis e serviços relacionados, 7711-0/00 - Locação de automóveis sem condutor, 7732-2/01 - Aluguel de máquinas e equipamentos para construção sem operador, exceto andaimes, 7732-2/02 - Aluguel de andaimes.

**CLÁUSULA QUINTA.** O prazo de duração da sociedade é indeterminado.

**DO CAPITAL SOCIAL E DA CESSÃO E TRANSFERÊNCIA DAS QUOTAS**

**CLÁUSULA SEXTA.** A sociedade tem capital social de R\$ 500.000,00 (Quinhentos mil reais), dividido em 500.000 (Quinhentas mil) quotas no valor nominal de R\$ 1,00 (Um real) cada uma, integralizadas, em moeda corrente do País, pelos sócios, da seguinte forma:

Sócio	Nº de Quotas	%	Valor R\$
ENOQUE SANTOS SILVA	500.000	100	500.000,00
<b>Total</b>	<b>500.000</b>	<b>100</b>	<b>500.000,00</b>

**CLÁUSULA SÉTIMA.** As quotas são indivisíveis e não poderão ser cedidas ou transferidas, a quem fica assegurado, em igualdade de condições e preço direito de preferência para a sua aquisição, se postas à venda, formalizando, se realizada a cessão delas, a alteração contratual pertinente.

**CLÁUSULA OITAVA.** A responsabilidade do sócio é restrita ao valor de suas quotas, mas todos respondem solidariamente pela integralização do capital social.

**DA ADMINISTRAÇÃO E DO PRO LABORE**

**CLÁUSULA NONA.** A administração da sociedade caberá a ENOQUE DOS SANTOS SILVA, com os poderes e atribuições de representação ativa e passiva na sociedade, judicial e extrajudicialmente, podendo praticar todos os atos compreendidos no objeto social, sempre de interesse da sociedade, autorizado o uso do nome empresarial, vedado, no entanto, fazê-lo em atividades estranhas ao interesse social ou assumir obrigações seja em favor de qualquer do quotista ou de terceiros, bem como onerar ou alienar bens imóveis da sociedade, sem autorização do outro sócio.

**ALTERAÇÃO CONTRATUAL DE SOCIEDADE LIMITADA**  
**CNPJ:22.173.475/0001-12**

**DO BALANÇO PATRIMONIAL DOS LUCROS E PERDAS**

**CLÁUSULA DÉCIMA.** Ao término de cada exercício social, em 31 de dezembro, o administrador prestará contas justificadas de sua administração, procedendo à elaboração do inventário, do balanço patrimonial e do balanço de resultado econômico, cabendo ao sócio, na proporção de suas quotas, os lucros ou perdas apurados.

**CLÁUSULA DÉCIMA PRIMEIRA.** Nos quatro meses seguintes ao término do exercício social, o sócio deliberará sobre as contas e designará, administrador, quando for o caso.

**DO FALECIMENTO DE SÓCIO**

**CLÁUSULA DÉCIMA SEGUNDA.** Falecendo ou interditado o sócio, a sociedade continuará sua atividade com os herdeiros ou sucessores. Não sendo possível ou inexistindo interesse destes, o valor de seus haveres será apurado e liquidado com base na situação patrimonial da sociedade, à data da resolução, verificada em balanço especialmente levantado.

Parágrafo único. O mesmo procedimento será adotado em outros casos em que a sociedade se resolva em relação a seu sócio.

**DA DECLARAÇÃO DE DESIMPEDIMENTO**

**CLÁUSULA DÉCIMA TERCEIRA.** O Administrador declara, sob as penas da lei, que não está impedido de exercer a administração da sociedade, por lei especial ou em virtude de condenação criminal, ou por se encontrar sob os efeitos dela, a pena que vede, ainda que temporariamente, o acesso a cargos públicos, ou por crime falimentar, de prevaricação, peita ou suborno, concussão, peculato ou contra a economia popular, contra o sistema financeiro nacional, contra normas de defesa da concorrência, contra as relações de consumo, fé pública ou propriedade.

**DOS CASOS OMISSOS**

**CLÁUSULA DÉCIMA QUARTA.** Os casos omissos no presente contrato serão resolvidos pelo consenso do sócio, com observância da Lei nº 10.406/2002.

**DO FORO**

**CLÁUSULA DÉCIMA QUINTA.** Fica eleito o foro de Campestre do Maranhão – MA, para o exercício e o cumprimento dos direitos e obrigações resultantes deste contrato.

Campestre do Maranhão – MA, 18 de abril de 2023

  
Enoque Santos Silva  
ENOQUE SANTOS SILVA

## ASSINATURA ELETRÔNICA

ificamos que o ato da empresa DAF CONSTRUTORA E OBRAS LTDA consta assinado digitalmente por:

IDENTIFICAÇÃO DO(S) ASSINANTE(S)	
CPF/CNPJ	Nome
01884432310	ENOQUE SANTOS SILVA

CERTIFICO O REGISTRO EM 19/04/2023 11:50 SOB N° 20230505872.  
 PROTOCOLO: 230505872 DE 19/04/2023.  
 CÓDIGO DE VERIFICAÇÃO: 12305225272. CNPJ DA SEDE: 22173475000112.  
 NIRE: 21600021812. COM EFEITOS DO REGISTRO EM: 17/04/2023.  
 DAF CONSTRUTORA E OBRAS LTDA

**JUCEMA**

CARLOS ANDRÉ DE MORAES PEREIRA  
 SECRETÁRIO-GERAL  
[www.empresafacil.ma.gov.br](http://www.empresafacil.ma.gov.br)

**GOVERNO DO ESTADO DO MARANHÃO  
SECRETARIA DE ESTADO DA FAZENDA**

**CERTIDÃO POSITIVA DE DÉBITOS COM EFEITO DE NEGATIVA**

**Nº Certidão:** 245360/23                      **Data da**                      08/09/2023 09:45:26  
**Inscrição Estadual:** 124613144              **CPF/CNPJ:** 22173475000112  
**Razão Social:** DAF CONSTRUTORA E OBRAS LTDA  
**Endereço:** RUA BELEM, SN CEP: 65968000 - PRIMAVERA  
**Telefone:** (99)35250016                      **Município:** CAMPESTRE DO MARANHÃO                      **UF:** MA

Certificamos que, após a realização das consultas procedidas no sistema desta Secretaria, substanciado pelo art. 240 a 242, da lei nº 7.799, de 19/12/2002 e disposto no artigo 205 da lei nº 5.172, de 25 de outubro de 1966 (Código Tributário Nacional), constam crédito tributário, não vencidos ou com exigibilidade suspensa, conforme indicados, em desfavor do sujeito passivo acima identificado. Ressalvado, todavia, à Fazenda Pública Estadual o direito da cobrança de dívidas que venham a ser apuradas e não alcançadas pela decadência.

DESCRIÇÃO DOS DÉBITOS			
TIPO	DOCUMENTO	DATA EMISSÃO	SITUAÇÃO
AUTO DE INFRACAO	472363000072	05/09/2023	SALDO DEBITO (NAO VENCIDO)

**Validade da Certidão:** 120 (cento e vinte) dias: 06/01/2024.

A autenticidade desta certidão deverá ser confirmada no endereço:  
<http://portal.sefaz.ma.gov.br/>, clicando no item "Certidões" e em seguida em "Validação de Certidão Negativa de Débito".

**CERTIDÃO EMITIDA GRATUITAMENTE.**

**Data Impressão:** 08/09/2023 09:45:26

VALIDAR

VALIDAR

### Certificado de Regularidade do FGTS - CRF

**Inscrição:** 22.173.475/0001-12  
**Razão Social:** DAF CONSTRUTORA E OBRAS EIRELI ME  
**Endereço:** AV BERNARDO SAYAO 2363 / TRES PODERES / IMPERATRIZ / MA / 65903-250

A Caixa Econômica Federal, no uso da atribuição que lhe confere o Art. 7, da Lei 8.036, de 11 de maio de 1990, certifica que, nesta data, a empresa acima identificada encontra-se em situação regular perante o Fundo de Garantia do Tempo de Serviço - FGTS.

O presente Certificado não servirá de prova contra cobrança de quaisquer débitos referentes a contribuições e/ou encargos devidos, decorrentes das obrigações com o FGTS.

**Validade:** 02/09/2023 a 01/10/2023

**Certificação Número:** 2023090201425503792296

Informação obtida em 08/09/2023 09:50:17

A utilização deste Certificado para os fins previstos em Lei esta condicionada a verificação de autenticidade no site da Caixa:  
**[www.caixa.gov.br](http://www.caixa.gov.br)**

PODER JUDICIÁRIO  
JUSTIÇA DO TRABALHO

**CERTIDÃO NEGATIVA DE DÉBITOS TRABALHISTAS**

Nome: DAF CONSTRUTORA E OBRAS LTDA (MATRIZ E FILIAIS)

CNPJ: 22.173.475/0001-12

Certidão nº: 47036625/2023

Expedição: 08/09/2023, às 09:50:47

Validade: 06/03/2024 - 180 (cento e oitenta) dias, contados da data de sua expedição.

Certifica-se que DAF CONSTRUTORA E OBRAS LTDA (MATRIZ E FILIAIS), inscrito(a) no CNPJ sob o nº 22.173.475/0001-12, NÃO CONSTA COMO inadimplente no Banco Nacional de Devedores Trabalhistas.

Certidão emitida com base nos arts. 642-A e 883-A da Consolidação das Leis do Trabalho, acrescentados pelas Leis ns.º 12.440/2011 e 13.467/2017, e no Ato 01/2022 da CGJT, de 21 de janeiro de 2022. Os dados constantes desta Certidão são de responsabilidade dos Tribunais do Trabalho.

No caso de pessoa jurídica, a Certidão atesta a empresa em relação a todos os seus estabelecimentos, agências ou filiais.

A aceitação desta certidão condiciona-se à verificação de sua autenticidade no portal do Tribunal Superior do Trabalho na Internet (<http://www.tst.jus.br>).

Certidão emitida gratuitamente.

**INFORMAÇÃO IMPORTANTE**

Do Banco Nacional de Devedores Trabalhistas constam os dados necessários à identificação das pessoas naturais e jurídicas inadimplentes perante a Justiça do Trabalho quanto às obrigações estabelecidas em sentença condenatória transitada em julgado ou em acordos judiciais trabalhistas, inclusive no concernente aos recolhimentos previdenciários, a honorários, a custas, a emolumentos ou a recolhimentos determinados em lei; ou decorrentes de execução de acordos firmados perante o Ministério Público do Trabalho, Comissão de Conciliação Prévia ou demais títulos que, por disposição legal, contiver força executiva.

Dúvidas e sugestões: [endi@tst.jus.br](mailto:endi@tst.jus.br)

MINISTÉRIO DA FAZENDA  
Secretaria da Receita Federal do Brasil  
Procuradoria-Geral da Fazenda Nacional

**CERTIDÃO NEGATIVA DE DÉBITOS RELATIVOS AOS TRIBUTOS FEDERAIS E À DÍVIDA  
ATIVA DA UNIÃO**

Nome: **DAF CONSTRUTORA E OBRAS LTDA**  
CNPJ: **22.173.475/0001-12**

Ressalvado o direito de a Fazenda Nacional cobrar e inscrever quaisquer dívidas de responsabilidade do sujeito passivo acima identificado que vierem a ser apuradas, é certificado que não constam pendências em seu nome, relativas a créditos tributários administrados pela Secretaria da Receita Federal do Brasil (RFB) e a inscrições em Dívida Ativa da União (DAU) junto à Procuradoria-Geral da Fazenda Nacional (PGFN).

Esta certidão é válida para o estabelecimento matriz e suas filiais e, no caso de ente federativo, para todos os órgãos e fundos públicos da administração direta a ele vinculados. Refere-se à situação do sujeito passivo no âmbito da RFB e da PGFN e abrange inclusive as contribuições sociais previstas nas alíneas 'a' a 'd' do parágrafo único do art. 11 da Lei nº 8.212, de 24 de julho de 1991.

A aceitação desta certidão está condicionada à verificação de sua autenticidade na Internet, nos endereços <<http://rfb.gov.br>> ou <<http://www.pgfn.gov.br>>.

Certidão emitida gratuitamente com base na Portaria Conjunta RFB/PGFN nº 1.751, de 2/10/2014.

Emitida às 09:02:07 do dia 28/04/2023 <hora e data de Brasília>.

Válida até 25/10/2023.

Código de controle da certidão: **CCAB.EA01.A863.EF01**

Qualquer rasura ou emenda invalidará este documento.

(P3)

**GOVERNO DO ESTADO DO MARANHÃO  
SECRETARIA DE ESTADO DA FAZENDA**

**CERTIDÃO NEGATIVA DE DÍVIDA ATIVA**

**Nº Certidão:** 064971/23

**Data da**

08/09/2023 09:48:48

**Inscrição Estadual:** 124613144

**CPF/CNPJ:** 22173475000112

**Razão Social:** DAF CONSTRUTORA E OBRAS LTDA

**Endereço:** RUA BELEM, SN CEP: 65968000 - PRIMAVERA

**Telefone:** (99)35250016

**Município:** CAMPESTRE DO MARANHAO

**UF:** MA

Certificamos que, após a realização das consultas procedidas no sistema desta Secretaria e na forma do disposto do artigo 156, da lei nº 2.231, de 29/12/1962, substanciado pelos artigos 240 a 242 da lei nº 7.799, de 19/12/2002, bem como prescreve o artigo 205 da lei nº 5.172, de 25 de outubro de 1966 (Código Tributário Nacional) não constam débitos inscritos na Dívida Ativa, em nome do sujeito passivo acima identificado.

**Validade da Certidão: 120 (cento e vinte) dias: 06/01/2024.**

A autenticidade desta certidão deverá ser confirmada no endereço:

<http://portal.sefaz.ma.gov.br/>, clicando no item "Certidões" e em seguida em "Validação de Certidão Negativa de Dívida Ativa".

**CERTIDÃO EMITIDA GRATUITAMENTE.**

**Data Impressão:** 08/09/2023 09:48:48

Descrição	Classificação	Exercício Atual
<b>ATIVO (7)</b>		
<b>ATIVO CIRCULANTE (14)</b>		
<b>Disponibilidades (21)</b>		
<b>Caixa e Equivalentes de Caixa (28)</b>		
Caixa (35)	1.1.01.001.00001	185.064,80D
=Caixa e Equivalentes de Caixa		****185.064,80D
<b>Bancos Conta Movimento (42)</b>		
Banco Caixa Econômica Federal S/A. (56)	1.1.01.002.00002	499,00D
=Bancos Conta Movimento		*****499,00D
<b>Aplicação Financeira (5222)</b>		
Caixa Econômica Federal (3087)	1.1.01.003.00002	166.442,38D
=Aplicação Financeira		****166.442,38D
=Disponibilidades		****352.006,18D
<b>Contas a Receber (91)</b>		
<b>Cientes (98)</b>		
Cientes Diversos (105)	1.1.02.001.00001	158.470,62D
=Cientes		****158.470,62D
=Contas a Receber		****158.470,62D
<b>Estoque (168)</b>		
<b>Mercadorias (175)</b>		
Mercadoria (182)	1.1.03.001.00001	57.776,09D
=Mercadorias		****57.776,09D
=Estoque		****57.776,09D
<b>Outros Créditos (217)</b>		
<b>Impostos a Recuperar (245)</b>		
ICMS a Recuperar (252)	1.1.04.002.00001	575,76D
=Impostos a Recuperar		*****575,76D
=Outros Créditos		*****575,76D
=Total - ATIVO CIRCULANTE		****568.828,65D
=Total - ATIVO		****568.828,65D

Handwritten signatures and initials are present in the lower portion of the document, including a large signature on the left, several smaller initials in the center and right, and a circled number '86' at the bottom right corner.

Descrição	Classificação	Exercício Atual
<b>PASSIVO E PATRIMÔNIO LÍQUIDO (630)</b>		
<b>PASSIVO CIRCULANTE (637)</b>		
<b>Fornecedores (644)</b>		
<b>Fornecedores Nacionais / Estrangeiros (651)</b>		
Fornecedores Diversos (5187)	2.1.01.001.00117	17.974,04C
=Fornecedores Nacionais / Estrangeiros		****17.974,04C
=Fornecedores		****17.974,04C
<b>Obrigações Fiscais (735)</b>		
<b>Impostos a Recolher (742)</b>		
COFINS a Recolher (749)	2.1.03.001.00001	18.769,52C
ISSQN a Recolher (784)	2.1.03.001.00006	41.235,49C
PIS a Recolher (791)	2.1.03.001.00007	4.066,73C
IRPJ a Recolher (5236)	2.1.03.001.00009	8.949,01C
CSLL a Recolher (5243)	2.1.03.001.00010	8.054,48C
=Impostos a Recolher		****81.075,23C
=Obrigações Fiscais		****81.075,23C
<b>Outras obrigações (5194)</b>		
<b>Adiantamentos (5208)</b>		
Adiantamento de Cliente (5215)	2.1.07.001.00001	38.601,59C
=Adiantamentos		****38.601,59C
=Outras obrigações		****38.601,59C
=T o t a l - PASSIVO CIRCULANTE		****137.650,86C
<b>PATRIMÔNIO LÍQUIDO (1099)</b>		
<b>Capital Social (1106)</b>		
<b>Capital Subscrito (1113)</b>		
Capital Social (3073)	2.3.01.001.00001	110.000,00C
=Capital Subscrito		****110.000,00C
=Capital Social		****110.000,00C
<b>Lucros/Prejuízos Acumulados (1176)</b>		
<b>Lucros Acumulados (1183)</b>		
Lucros Acumulados (1190)	2.3.03.001.00001	475.583,58C
=Lucros Acumulados		****475.583,58C
<b>(-) Prejuízos Acumulados (1204)</b>		
(-) Prejuízos Acumulados (1211)	2.3.03.002.00001	38.108,99D
=(-) Prejuízos Acumulados		****38.108,99D
=Lucros/Prejuízos Acumulados		****437.474,59C
<b>Ajustes de Exercício Anterior (3094)</b>		
<b>Ajustes a Débito (3101)</b>		
Ajuste de Exercício Anterior (3108)	2.3.04.001.00001	116.296,80D
=Ajustes a Débito		****116.296,80D
=Ajustes de Exercício Anterior		****116.296,80D
=T o t a l - PATRIMÔNIO LÍQUIDO		****431.177,79C
=T o t a l - PASSIVO E PATRIMÔNIO LÍQUIDO		****568.828,65C

IMPORTA O PRESENTE BALANÇO PATRIMONIAL SOMANDO NO ATIVO E NO PASSIVO 568.828,65 (QUINHENTOS E SESENTA E OITO MIL, OITOCENTOS E VINTE E OITO REAIS E SESENTA E CINCO CENTAVOS) DE ACORDO COM A DOCUMENTAÇÃO QUE NOS FOI APRESENTADA.

Campestre do Maranhão, 31 de dezembro de 2022

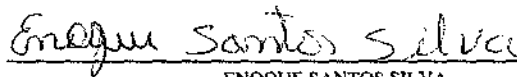

ENOQUE SANTOS SILVA

Administrador

CPF: 01884432310

RG: 153689820009 Orgão: GEJUSPC

Expedição:

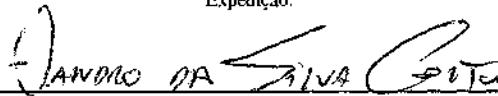

ELANDRO DA SILVA COSTA

CONTADOR

CPF: 036.267.483-32 CRC: 13524/O-8

RG: 0311428620065 Orgão: SSP

Expedição: 28/10/2010

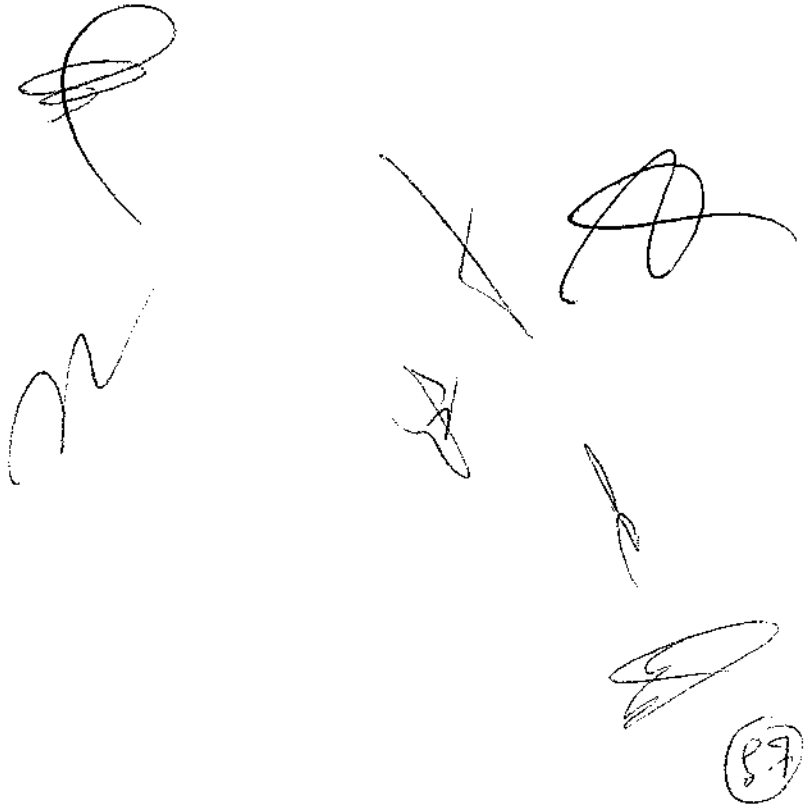

(87)

**DAF CONSTRUTORA E OBRAS EIRELI - ME(00031)**

CNPJ: 22.173.475/0001-12 NIRE: 21600021812 Data: 27/03/2015

Endereço: RUA BELEM, S/N, PRIMAVERA, CEP: 65968-000 - CAMPESTRE DO MARANHÃO - MA, PRIMAVERA, Campestre do Maranhão.  
MA

Demonstração do Resultado do Exercício de 01/01/2022 até 31/12/2022

Diário :2 Folha: 4

Descrição	Classificação	Conta	Exercício Atual
<b>RECEITAS</b>			
Receitas de Venda			
Venda de Serviços			
Serviços Prestados	3.1.01.003.00007	1351	1.026.524,91C
<b>=Venda de Serviços</b>			<b>**1.026.524,91C</b>
(-) Deduções de Tributos			
(-) Cofins Sobre Faturamento	3.1.01.007.00001	1365	30.795,75D
(-) Imposto Sobre Serviço - ISS	3.1.01.007.00005	1393	41.235,49D
(-) Pis Sobre Faturamento	3.1.01.007.00006	1400	6.672,42D
<b>=(-) Deduções de Tributos</b>			<b>****78.703,66D</b>
<b>=Receitas de Venda</b>			<b>****947.821,25C</b>
Receitas Financeiras			
Receitas de Aplicações Financeiras			
Rendimentos de Aplicações Financeiras	3.1.02.001.00001	1512	318,98C
<b>=Receitas de Aplicações Financeiras</b>			<b>*****318,98C</b>
<b>=Receitas Financeiras</b>			<b>*****318,98C</b>
<b>=T o t a l - RECEITAS</b>			<b>****948.140,23C</b>
<b>CUSTOS E DESPESAS</b>			
Custos dos Produtos, Mercadorias e Serviços			
Custos dos Serviços Prestados			
Material para Utilização na Prestação de Serviços	3.2.01.007.00001	5257	7.376,36D
Materiais e Mão de Obra de Terceiros	3.2.01.007.00002	3080	830.218,24D
<b>=Custos dos Serviços Prestados</b>			<b>****837.594,60D</b>
<b>=Custos dos Produtos, Mercadorias e Serviços</b>			<b>****837.594,60D</b>
Despesas Operacionais			
Despesas Administrativas			
Seguros Diversos	3.2.02.001.00054	2506	518,07D
<b>=Despesas Administrativas</b>			<b>*****518,07D</b>
Outras Despesas Gerais			
Multas Dedutíveis	3.2.02.005.00003	2828	6.331,95D
<b>=Outras Despesas Gerais</b>			<b>*****6.331,95D</b>
<b>PRIVISOES IRPJ/CSLL</b>			
IRPJ - Imposto de Renda Pessoa Juridica	3.2.02.006.00001	5334	12.318,30D
CSLL - Contribuicao Social Sobre o Lucro Liquido	3.2.02.006.00002	5341	11.086,48D

**DAF CONSTRUTORA E OBRAS EIRELI - ME(00031)**

CNPJ: 22.173.475/0001-12 NIRE: 21600021812 Data: 27/03/2015

Endereço: RUA BELEM, S/N, PRIMAVERA, CEP: 65968-000 - CAMPESTRE DO MARANHÃO - MA. PRIMAVERA, Campestre do Maranhão, MA

Demonstração do Resultado do Exercício de 01/01/2022 até 31/12/2022

Diário :2 Folha: 5

Descrição	Classificação	Conta	Exercício Atual
<b>=PRIVISOES IRPJ/CSLL</b>			<b>*****23.404,78D</b>
<b>=Despesas Operacionais</b>			<b>*****30.254,80D</b>
Despesas Financeiras			
Juros Passivos			
Juros de Mora	3.2.03.001.00002	2856	1.759,44D
<b>=Juros Passivos</b>			<b>*****1.759,44D</b>
Outras Despesas Financeiras			
Taxas e Tarifas Bancárias	3.2.03.002.00001	2870	92,65D
<b>=Outras Despesas Financeiras</b>			<b>*****92,65D</b>
<b>=Despesas Financeiras</b>			<b>*****1.852,09D</b>
Outras Despesas Operacionais			
(-) Deduções dos Custos e Despesas			
(-) Icms Sobre Compras	3.2.04.003.00001	2968	200,79C
<b>=(-) Deduções dos Custos e Despesas</b>			<b>*****200,79C</b>
<b>=Outras Despesas Operacionais</b>			<b>*****200,79C</b>
<b>=Total - CUSTOS E DESPESAS</b>			<b>****869.500,70D</b>

**RESULTADO DO EXERCÍCIO**

=====

RECEITAS-----> 948.140,23C

DESPESAS + CUSTO-----> 869.500,70D

LUCRO LÍQUIDO DO EXERCÍCIO: \*\*\*\*\*78.639,53

=====

IMPORTA A PRESENTE DEMONSTRAÇÃO DE RESULTADO COM LUCRO DE 78.639,53 (SETENTA E OITO MIL, SEISCENTOS E TRINTA E NOVE Reais E CINQUENTA E TRÊS CENTAVOS) DE ACORDO COM A DOCUMENTAÇÃO QUE NOS FOI APRESENTADA.

CAMPESTRE DO MARANHÃO, 31 DE DEZEMBRO DE 2022

  
\_\_\_\_\_

ENOQUE SANTOS SILVA

Administrador

CPF: 01884432310

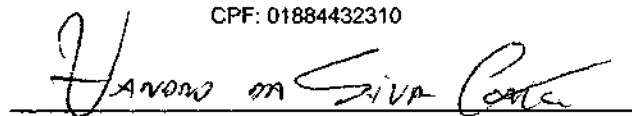
  
\_\_\_\_\_

ELANDRO DA SILVA COSTA

CONTADOR

CPF: 036.267.483-32 CRC: 13524/O-8

**Endividamento Total**

Passivo Circulante + Passivo não Circulante (Obrigações a LP)	137.650,86	
<hr/>		
Ativo	568.828,65	= 0,24

Quanto menor, melhor. O capital de terceiros representa 24% do ativo total.

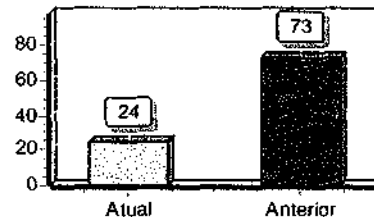

**Grau de Endividamento**

Passivo Circulante + Passivo não Circulante (Obrigações a LP)	137.650,86	
<hr/>		
Patrimônio Líquido	431.177,79	= 0,32

Quanto menor, melhor. O capital de terceiros equivale a 32% do capital próprio.

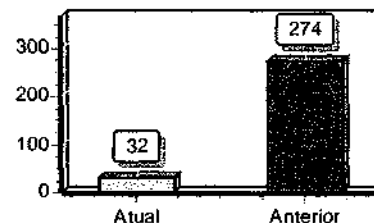

**Solvência Geral**

Ativo	568.828,65	
<hr/>		
Passivo Circulante + Passivo não Circulante (Obrigações a LP)	137.650,86	= 4,13

Quanto maior, melhor. O investimento total equivale a 413 % do capital de terceiros.

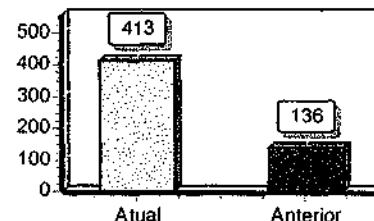

**Liquidez Geral**

Ativo Circulante + Ativo Realizável a LP	568.828,65	
<hr/>		
Passivo Circulante + Passivo Não-Circulante (Obrigações a LP)	137.650,86	= 4,13

Quanto maior, melhor. A empresa possui R\$4,13 de ativo Circulante e ativo realizável a longo prazo para cada R\$1,00 de dívida total.

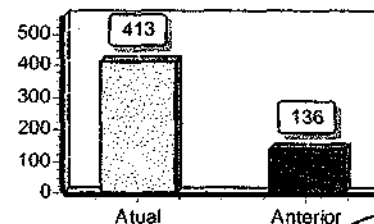

**Liquidez Corrente**

Ativo Circulante	568.828,65	
<hr/>		
Passivo Circulante	137.650,86	= 4,13

Quanto maior, melhor. A empresa possui R\$4,13 de ativo circulante para cada R\$1,00 de dívida de curto prazo.

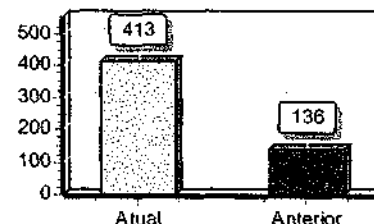

Handwritten signatures and initials are present at the bottom of the page, including a large signature on the left and several initials on the right.

Handwritten number '29' in a circle at the bottom right corner.

**DAF CONSTRUTORA E OBRAS EIRELI - ME**

CNPJ: 22.173.475/0001-12 NIRE: 21600921812 Data: 27/03/2015

Endereço: RUA BELEM, S/N. PRIMAVERA, CEP: 65968-000 - CAMPESTRE DO MARANHÃO - MA. PRIMAVERA.

Campestre do Maranhão, MA

Análise Econômica e Financeira de 01/01/2022 até 31/12/2022

Diário: 2

Folha:

8

**Liquidez Seca**

Ativo Circulante - Estoques 511.052,56  
Passivo Circulante 137.650,86 = 3,71

Quanto maior, melhor. A empresa possui R\$3,71 de ativo circulante para cada R\$1,00 de dívida de curto prazo, sem comprometer os estoques.

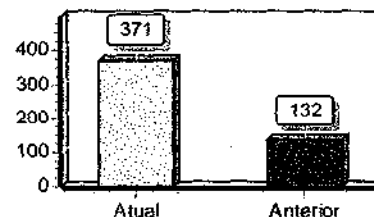

Sob as penas da lei, declaramos que as informações aqui contidas são verdadeiras e nos responsabilizamos por todas elas de acordo com a documentação que nos foi apresentada.

Campestre do Maranhão, 31 de dezembro de 2022.

*Enoque Santos Silva*

ENOCHE SANTOS SILVA  
Administrador  
CPF: 01884432310  
RG: 153689820009 Data Expedição:

*Elandro da Silva Costa*

ELANDRO DA S. COSTA ASSESSORIA CONTABIL  
CRC: 013524 CNPJ: 39880996000102  
ELANDRO DA SILVA COSTA  
Contador  
CPF: 036.267.483-32 CRC: 13524/O-8  
RG: 0311428620065 Expedição: 28/10/2010

*[Handwritten signatures and marks]*

# BALANÇO PATRIMONIAL

Entidade: DAF CONSTRUTORA E OBRAS EIRELI - ME  
Período da Escrituração: 01/01/2022 a 31/12/2022 CNPJ: 22.173.475/0001-12  
Número de Ordem do Livro: 2  
Período Selecionado: 01 de Janeiro de 2022 a 31 de Dezembro de 2022

Descrição	Nota	Saldo Inicial	Saldo Final
<b>ATIVO</b>		R\$ 1.342.164,50	R\$ 568.828,65
<b>ATIVO CIRCULANTE</b>		R\$ 1.342.164,50	R\$ 568.828,65
Disponibilidades		R\$ 269.722,10	R\$ 352.006,18
Caixa e Equivalentes de Caixa		R\$ 30.762,75	R\$ 185.064,80
Bancos Conta Movimento		R\$ 238.959,35	R\$ 499,00
Aplicação Financeira		R\$ 0,00	R\$ 166.442,38
Contas a Receber		R\$ 1.031.550,66	R\$ 158.470,62
Cientes		R\$ 244.875,31	R\$ 158.470,62
Adiantamentos		R\$ 786.675,35	R\$ 0,00
Estoque		R\$ 40.891,74	R\$ 57.776,09
Mercadorias		R\$ 40.891,74	R\$ 57.776,09
Outros Créditos		R\$ 0,00	R\$ 575,76
Impostos a Recuperar		R\$ 0,00	R\$ 575,76
<b>PASSIVO E PATRIMÔNIO LÍQUIDO</b>		R\$ 1.342.164,50	R\$ 568.828,65
<b>PASSIVO CIRCULANTE</b>		R\$ 983.329,44	R\$ 137.650,86
Fornecedores		R\$ 20.052,90	R\$ 17.974,04
Fornecedores Nacionais / Estrangeiros		R\$ 20.052,90	R\$ 17.974,04
Empréstimos e Financiamentos		R\$ 138.000,00	R\$ 0,00
Empréstimos Bancários		R\$ 138.000,00	R\$ 0,00
(-) Obrigações Fiscais		R\$ (0,40)	R\$ 81.075,23
(-) Impostos a Recolher		R\$ (0,40)	R\$ 81.075,23
Outras obrigações		R\$ 825.276,94	R\$ 38.601,59
Adiantamentos		R\$ 825.276,94	R\$ 38.601,59
<b>PATRIMÔNIO LÍQUIDO</b>		R\$ 358.835,06	R\$ 431.177,79
Capital Social		R\$ 0,00	R\$ 110.000,00
Capital Subscrito		R\$ 0,00	R\$ 110.000,00
Lucros/Prejuízos Acumulados		R\$ 358.835,06	R\$ 437.474,59
Lucros Acumulados		R\$ 358.835,06	R\$ 475.583,58
(-) (-) Prejuízos Acumulados		R\$ (0,00)	R\$ (38.108,99)
Ajustes de Exercício Anterior		R\$ 0,00	R\$ (116.296,80)
Ajustes a Débito		R\$ 0,00	R\$ (116.296,80)

Este documento é parte integrante de escrituração cuja autenticação se comprova pelo recibo de número 67.96.95.1A.0B.C1.B7.7B.DD.DA.B3.57.57.58.AC.0A.3A.C8.CA.66-2, nos termos do Decreto nº 8.683/2016.

Este relatório foi gerado pelo Sistema Público de Escrituração Digital – Sped

Versão 10.1.3 do Visualizador

Página 1 de 1

03

# IDENTIFICAÇÃO DA ESCRITURACAO

## Dados da pessoa jurídica

CNPJ: 22.173.475/0001-12      Identificação da SCP:       NIRE: 21600021812  
Nome da empresa: DAF CONSTRUTORA E OBRAS EIRELI - ME      UF: MA

## Dados da Escrituração

Período e da escrituração: 01/01/2022 a 31/12/2022      Finalidade: Original

Forma: G - Livro Diário (Completo - sem escrituração)      Versão do leiaute: 9.00

Nro de ordem: 2      Natureza do livro: Escrituração Contábil Digital do      Início de período: 0-Normal (Início no primeiro dia do ano ou do mês)

Situação Especial:

Tipo da ECD: 0-ECD de empresa não participante de SCP

Grande Porte: 0-Empresa não é entidade sujeita a auditoria independente

Moeda Funcional: N - Não      ECD's consolidadas: N - Não      Modalidade da ECD: 0-Escrituração Centralizada

Código do plano referencial: 2-PJ em Geral - Lucro Presumido

## RECIBO DE ENTREGA DE ESCRITURAÇÃO CONTÁBIL DIGITAL

### IDENTIFICAÇÃO DO TITULAR DA ESCRITURAÇÃO

NIRE  
21600021812

CNPJ  
22.173.475/0001-12

NOME EMPRESARIAL  
DAF CONSTRUTORA E OBRAS EIRELI - ME

### IDENTIFICAÇÃO DA ESCRITURAÇÃO

FORMA DA ESCRITURAÇÃO CONTÁBIL Livro Diário (Completo - sem escrituração Auxiliar)	PERÍODO DA ESCRITURAÇÃO 01/01/2022 a 31/12/2022
NATUREZA DO LIVRO Escrituração Contábil Digital do Livro Diário Geral	NÚMERO DO LIVRO 2
IDENTIFICAÇÃO DO ARQUIVO (HASH) 67.96.95.1A.0B.C1.B7.7B.DD.DA.B3.57.57.58.AC.0A.3A.C8.CA.66	

### ESTE LIVRO FOI ASSINADO COM OS SEGUINTE CERTIFICADOS DIGITAIS:

QUALIFICAÇÃO DO SIGNATARIO	CPF/CNPJ	NOME	Nº SÉRIE DO CERTIFICADO	VALIDADE	RESPONSÁVEL LEGAL
Signatário da ECD com e-CNPJ ou e-PJ	22173475000112	DAF CONSTRUTORA E OBRAS EIRELI:22173475000112	641710392454518546 8	27/05/2022 a 27/05/2023	Sim
Contador	03626748332	ELANDRO DA SILVA COSTA:03626748332	641710501086976790 5	13/02/2023 a 13/02/2024	Não

### NÚMERO DO RECIBO:

67.96.95.1A.0B.C1.B7.7B.DD.DA.B3.57  
.57.58.AC.0A.3A.C8.CA.66-2

Escrituração recebida via Internet  
pelo Agente Receptor SERPRO  
em 02/05/2023 às 22:05:08

9B.FD.FC.D6.98.E3.67.DE  
FF.8A.CE.49.A0.44.D7.EA

Considera-se autenticado o livro contábil a que se refere este recibo, dispensando-se a autenticação de que trata o art. 39 da Lei nº 8.934/1994. Este recibo comprova a autenticação.

BASE LEGAL: Decreto nº 1.800/1996, com a alteração do Decreto nº 8.683/2016, e arts. 39, 39-A, 39-B da Lei nº 8.934/1994 com a alteração da Lei Complementar nº 1247/2014.

Handwritten signatures and stamps at the bottom of the document, including a large signature on the left and a circular stamp on the right.

## DEMONSTRAÇÃO DE RESULTADO DO EXERCÍCIO

30/12/2022

Entidade:	DAF CONSTRUTORA E OBRAS EIRELI - ME	
Período da Escrituração:	01/01/2022 a 31/12/2022	CNPJ: 22.173.475/0001-12
Número de Ordem do Livro:	2	
Período Selecionado:	01 de Janeiro de 2022 a 31 de Dezembro de 2022	

Descrição	Nota	Saldo anterior	Saldo atual
RECEITA BRUTA		R\$ 382.929,45	R\$ 1.026.524,91
Venda de Serviços		R\$ 382.929,45	R\$ 1.026.524,91
(-) (-) DEDUÇÕES DA RECEITA BRUTA		R\$ (13.976,92)	R\$ (78.703,66)
(-) (-) Deduções de Tributos		R\$ (13.976,92)	R\$ (78.703,66)
RECEITA LÍQUIDA		R\$ 368.952,53	R\$ 947.821,25
(-) CUSTO DAS VENDAS/SERVIÇOS		R\$ 0,00	R\$ (837.594,60)
(-) Custos dos Serviços Prestados		R\$ 0,00	R\$ (837.594,60)
LUCRO BRUTO		R\$ 368.952,53	R\$ 110.226,65
(-) DESPESAS OPERACIONAIS		R\$ 0,00	R\$ (6.850,02)
(-) Despesas Administrativas		R\$ 0,00	R\$ (518,07)
(-) Outras Despesas Gerais		R\$ 0,00	R\$ (6.331,95)
(-) DESPESAS FINANCEIRAS LÍQUIDAS		R\$ (36,50)	R\$ (1.852,09)
(-) Juros Passivos		R\$ 0,00	R\$ (1.759,44)
(-) Outras Despesas Financeiras		R\$ (36,50)	R\$ (92,65)
OUTRAS RECEITAS E DESPESAS OPERACIONAIS		R\$ 0,00	R\$ 519,77
Receitas de Aplicações Financeiras		R\$ 0,00	R\$ 318,98
(-) Deduções dos Custos e Despesas		R\$ 0,00	R\$ 200,79
RESULTADO OPERACIONAL LÍQUIDO		R\$ 368.916,03	R\$ 102.044,31
RESULTADO ANTES DOS IMPOSTOS		R\$ 368.916,03	R\$ 102.044,31
(-) PROVISÃO PARA IR E CSLL		R\$ (10.080,97)	R\$ (23.404,78)
(-) PRVISOES IRPJ/CSLL		R\$ (10.080,97)	R\$ (23.404,78)
RESULTADO LÍQUIDO		R\$ 358.835,06	R\$ 78.639,53
RESULTADO LÍQUIDO APÓS PARTICIPAÇÕES		R\$ 358.835,06	R\$ 78.639,53

Este documento é parte integrante de escrituração cuja autenticação se comprova pelo recibo de número 67.96.95.1A.0B.C1.B7.7B.DD.DA.B3.57.57.58.AC.0A.3A.C8.CA.66-2, nos termos do Decreto nº 8.683/2016.

Este relatório foi gerado pelo Sistema Público de Escrituração Digital – Sped

Versão 10.1.3 do Visualizador

Página 1 de 1

The bottom half of the page contains several handwritten signatures and initials in black ink. There are approximately seven distinct marks, including a large stylized signature, a signature with a long horizontal stroke, and several smaller initials or marks.

**ALVARÁ DE LOCALIZAÇÃO E FUNCIONAMENTO**Inscrição Municipal  
1239CPF/CNPJ  
22.173.475/0001-12Data da Constituição  
27/03/2015Data de Registro  
13012023Nº do Alvará  
0011/2023Razão Social  
DAF CONSTRUTORA E OBRAS LTDA  
Nome Fantasia  
DAF CONSTRUTORA E OBRASLocalização  
RUA R BELEM  
PRIMAVERA S/N  
65968-000  
CAMPESTRE DO MARANHÃOInscrição Estadual  
\*\*\*\*\*CÓDIGO E DESCRIÇÃO DA ATIVIDADE ECONÔMICA PRINCIPAL  
41.20-4-00 - Construção de edifícios

CÓDIGO E DESCRIÇÃO DAS ATIVIDADES ECONÔMICAS SECUNDÁRIAS

23.30-3-02 - Fabricação de artefatos de cimento para uso na construção  
42.12-0-00 - Construção de obras de arte especiais  
42.13-8-00 - Obras de urbanização - ruas, praças e calçadas  
43.21-5-00 - Instalação e manutenção elétrica  
43.22-3-01 - Instalações hidráulicas, sanitárias e de gás  
43.22-3-02 - Instalação e manutenção de sistemas centrais de ar condicionado, de ventilação e refrigeração  
43.30-4-02 - Instalação de portas, janelas, tetos, divisórias e armários embutidos de qualquer material  
43.30-4-03 - Obras de acabamento em gesso e estuque  
43.30-4-04 - Serviços de pintura de edifícios em geral  
43.30-4-99 - Outras obras de acabamento da construção  
47.42-3-00 - Comércio varejista de material elétrico  
47.44-0-99 - Comércio varejista de materiais de construção em geral  
52.21-4-00 - Concessionárias de rodovias, pontes, túneis e serviços relacionados  
77.11-0-00 - Locação de automóveis sem condutor  
77.32-2-01 - Aluguel de máquinas e equipamentos para construção sem operador, exceto andaimes  
77.32-2-02 - Aluguel de andaimes  
78.20-5-00 - Locação de mão-de-obra temporária

CÓDIGO E DESCRIÇÃO DA NATUREZA JURÍDICA  
206-2 - Sociedade Empresária LimitadaComplemento  
\*\*\*

Este contribuinte está autorizado a desenvolver as atividades acima elencadas e firma compromisso, sob as penas da lei, de que conhece e atende os requisitos legais exigidos para funcionamento e exercício das atividades econômicas constantes do objeto social, no que respeita ao uso e ocupação do solo, as atividades domiciliares e restrições ao uso de espaços públicos, segurança sanitária, ambiental e de prevenção contra incêndio e pânico. O contribuinte reconhece que o não atendimento a estes requisitos acarretará a suspensão e a cassação subsequente do Alvará de Funcionamento, nos termos da legislação vigente.

ALVARÁ VÁLIDO ATÉ: 31/12/2023

NOTA

ESTE ALVARÁ É VÁLIDO ATÉ 31/12/2023, SOMENTE PARA A LOCALIZAÇÃO E ATIVIDADE(S) ACIMA DISCRIMINADA(S). O PRESENTE DEVE SER AFIXADO EM LOCAL VISÍVEL E ACESSÍVEL A FISCALIZAÇÃO.

Samuel Sérgio Rodrigues

Diretor do Departamento de Administração Fazendária

EMITIDO EM: 13/01/2023

07

SISTEMA DE  
CONSULTA

### SINTEGRA/ICMS

Consultas realizadas em 02/05/2023 às 23:29:29  
UF: MA

UF: MA

#### Resultado da Consulta SINTEGRA/ICMS

##### IDENTIFICAÇÃO

**CGC:** 22.173.475/0001-12 **Inscrição Estadual:** 12.461314-4

**Razão Social:** DAF CONSTRUTORA E OBRAS LTDA

**Regime Apuração:** SIMPLES NACIONAL

##### ENDEREÇO

**Logradouro:** RUA BELEM

**Número:** SN **Complemento:**

**Bairro:** PRIMAVERA

**Município:** CAMPESTRE DO MARANHÃO **UF:** MA

**CEP:** 65968000 **DDD:** **Telefone:** 35250016

##### INFORMAÇÕES COMPLEMENTARES

**CNAE Principal:** 4120400 - CONSTRUÇÃO DE EDIFÍCIOS

##### CNAEs Secundários

Código	Descrição CNAE
3314707	MANUTENÇÃO E REPARAÇÃO DE MÁQUINAS E APARELHOS DE REFRIGERAÇÃO E VENTILAÇÃO PARA USO INDUSTRIAL E COMERCIAL
4211101	CONSTRUÇÃO DE RODOVIAS E FERROVIAS
4211102	PINTURA PARA SINALIZAÇÃO EM PISTAS RODoviÁRIAS E AEROPORTOS
4212000	CONSTRUÇÃO DE OBRAS-DE-ARTE ESPECIAIS
4213800	OBRAS DE URBANIZAÇÃO - RUAS, PRAÇAS E CALÇADAS
4221902	CONSTRUÇÃO DE ESTAÇÕES E REDES DE DISTRIBUIÇÃO DE ENERGIA ELÉTRICA
4222701	CONSTRUÇÃO DE REDES DE ABASTECIMENTO DE ÁGUA, COLETA DE ESGOTO E CONSTRUÇÕES CORRELATAS, EXCETO OBRAS DE IRRIGAÇÃO
4222702	OBRAS DE IRRIGAÇÃO
4292801	MONTAGEM DE ESTRUTURAS METÁLICAS
4292802	OBRAS DE MONTAGEM INDUSTRIAL
7732202	ALUGUEL DE ANDAIMES
4299501	CONSTRUÇÃO DE INSTALAÇÕES ESPORTIVAS E RECREATIVAS
4299599	OUTRAS OBRAS DE ENGENHARIA CIVIL NÃO ESPECIFICADAS ANTERIORMENTE

**CNAEs Secundários**

<b>Código</b>	<b>Descrição CNAE</b>
4311802	PREPARAÇÃO DE CANTEIRO E LIMPEZA DE TERRENO
4312600	PERFURAÇÕES E SONDAJENS
4313400	OBRAS DE TERRAPLENAGEM
4319300	SERVIÇOS DE PREPARAÇÃO DO TERRENO NÃO ESPECIFICADOS ANTERIORMENTE
4321500	INSTALAÇÃO E MANUTENÇÃO ELÉTRICA
4322301	INSTALAÇÕES HIDRÁULICAS, SANITÁRIAS E DE GÁS
4322302	INSTALAÇÃO E MANUTENÇÃO DE SISTEMAS CENTRAIS DE AR CONDICIONADO, DE VENTILAÇÃO E REFRIGERAÇÃO
4322303	INSTALAÇÕES DE SISTEMA DE PREVENÇÃO CONTRA INCÊNDIO
2330303	FABRICAÇÃO DE ARTEFATOS DE FIBROCIMENTO PARA USO NA CONSTRUÇÃO
4329104	MONTAGEM E INSTALAÇÃO DE SISTEMAS E EQUIPAMENTOS DE ILUMINAÇÃO E SINALIZAÇÃO EM VIAS PÚBLICAS, PORTOS E AEROPORTOS
4330401	IMPERMEABILIZAÇÃO EM OBRAS DE ENGENHARIA CIVIL
4330402	INSTALAÇÃO DE PORTAS, JANELAS, TETOS, DIVISÓRIAS E ARMÁRIOS EMBUTIDOS DE QUALQUER MATERIAL
4330403	OBRAS DE ACABAMENTO EM GESSO E ESTUQUE
4330404	SERVIÇOS DE PINTURA DE EDIFÍCIOS EM GERAL
4330405	APLICAÇÃO DE REVESTIMENTOS E DE RESINAS EM INTERIORES E EXTERIORES
4330499	OUTRAS OBRAS DE ACABAMENTO DA CONSTRUÇÃO
4391600	OBRAS DE FUNDAÇÕES
4399102	MONTAGEM E DESMONTAGEM DE ANDAIMES E OUTRAS ESTRUTURAS TEMPORÁRIAS
4399103	OBRAS DE ALVENARIA
2330304	FABRICAÇÃO DE CASAS PRÉ-MOLDADAS DE CONCRETO
4399104	SERVIÇOS DE OPERAÇÃO E FORNECIMENTO DE EQUIPAMENTOS PARA TRANSPORTE E ELEVAÇÃO DE CARGAS E PESSOAS PARA USO EM OBRAS
4399105	PERFURAÇÃO E CONSTRUÇÃO DE POÇOS DE ÁGUA
4399199	SERVIÇOS ESPECIALIZADOS PARA CONSTRUÇÃO NÃO ESPECIFICADOS ANTERIORMENTE
4742300	COMÉRCIO VAREJISTA DE MATERIAL ELÉTRICO
4744099	COMÉRCIO VAREJISTA DE MATERIAIS DE CONSTRUÇÃO EM GERAL
5221400	CONCESSIONÁRIAS DE RODOVIAS, PONTES, TÚNEIS E SERVIÇOS RELACIONADOS
7711000	LOCAÇÃO DE AUTOMÓVEIS SEM CONDUTOR
7732201	ALUGUEL DE MÁQUINAS E EQUIPAMENTOS PARA CONSTRUÇÃO SEM OPERADOR, EXCETO ANDAIMES
2330301	FABRICAÇÃO DE ESTRUTURAS PRÉ-MOLDADAS DE CONCRETO ARMADO, EM SÉRIE E SOB ENCOMENDA
2330302	FABRICAÇÃO DE ARTEFATOS DE CIMENTO PARA USO NA CONSTRUÇÃO

Handwritten signatures and a stamp are present in the lower right quadrant of the page. There are several large, stylized signatures in black ink. At the bottom right, there is a circular stamp containing the number '39'.

**CNAEs Secundários**

Código	Descrição CNAE
2330305	PREPARAÇÃO DE MASSA DE CONCRETO E ARGAMASSA PARA CONSTRUÇÃO
2330399	FABRICAÇÃO DE OUTROS ARTEFATOS E PRODUTOS DE CONCRETO, CIMENTO, FIBROCIMENTO, GESSO E MATERIAIS SEMELHANTES
2391501	BRITAMENTO DE PEDRAS, EXCETO ASSOCIADO À EXTRAÇÃO
2511000	FABRICAÇÃO DE ESTRUTURAS METÁLICAS
2599301	SERVIÇOS DE CONFECÇÃO DE ARMAÇÕES METÁLICAS PARA A CONSTRUÇÃO

**Situação Cadastral Vigente:** HABILITADO  
**Data desta Situação Cadastral:** 04/09/2018

**OBRIGAÇÕES**

NFe a partir de 01/07/2010 - (2330399-2330305-2330303), 01/10/2010 - (2391501-2330304-2330302-2511000-2330301-2599301),  
EDF a partir de:  
CITÊ a partir de:

Observação: Os dados acima estão baseados em informações fornecidas pelo próprio contribuinte cadastrado. Não valem como certidão de sua efetiva existência de fato e de direito, não são oponíveis à Fazenda e nem excluem a responsabilidade tributária derivada de operações com ele ajustadas.

**Data da Consulta:** 02/05/2023  
**Número da Consulta:**

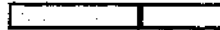

## CERTIDÃO SIMPLIFICADA

### Sistema Nacional de Registro de Empresas Mercantis - SINREM

Certificamos que as informações abaixo constam dos documentos arquivados  
nessa Junta Comercial e são vigentes na data da sua expedição.

Nome Empresarial: DAF CONSTRUTORA E OBRAS LTDA		Protocolo: MAC2302663856	
NIRE : 21600021812 Natureza Jurídica: Sociedade Empresária Limitada			
NIRE (Sede) 21600021812	CNPJ 22.173.475/0001-12	Data de Ato Constitutivo 27/03/2015	Início de Atividade 27/03/2015
Endereço Completo Rua BELEM, Nº SN, PRIMAVERA - Campestre do Maranhão/MA - CEP 65968-000			
Objeto Social CONSTRUCAO DE EDIFICIOS, FABRICACAO DE ARTEFATOS DE CIMENTO PARA USO NA CONSTRUCAO, OBRAS DE URBANIZACAO - RUAS, PRACAS E CALCADAS, INSTALACOES HIDRAULICAS, SANITARIAS E DE GAS, INSTALACAO E MANUTENCAO DE SISTEMAS CENTRAIS DE AR CONDICIONADO, DE VENTILACAO E REFRIGERACAO, INSTALACAO DE PORTAS, JANELAS, TETOS, DIVISORIAS E ARMARIOS EMBUTIDOS DE QUALQUER MATERIAL, OBRAS DE ACABAMENTO EM GESSO E ESTUQUE, SERVICOS DE PINTURA DE EDIFICIOS EM GERAL, OUTRAS OBRAS DE ACABAMENTO DA CONSTRUCAO, COMERCIO VAREJISTA DE MATERIAL ELETRICO, COMERCIO VAREJISTA DE MATERIAIS DE CONSTRUCAO EM GERAL, CONCESSIONARIAS DE RODOVIAS, PONTES, TUNEIS E SERVICOS RELACIONADOS, LOCACAO DE AUTOMOVEIS SEM CONDUTOR, ALUGUEL DE MAQUINAS E EQUIPAMENTOS PARA CONSTRUCAO SEM OPERADOR, EXCETO ANDAIMES, ALUGUEL DE ANDAIMES, FABRICACAO DE ESTRUTURAS PRE-MOLDADAS DE CONCRETO ARMADO, EM SERIE E SOB ENCOMENDA, FABRICACAO DE ARTEFATOS DE FIBROCIMENTO PARA USO NA CONSTRUCAO, FABRICACAO DE CASAS PRE-MOLDADAS DE CONCRETO, PREPARACAO DE MASSA DE CONCRETO E ARGAMASSA PARA CONSTRUCAO, FABRICACAO DE OUTROS ARTEFATOS E PRODUTOS DE CONCRETO, CIMENTO, FIBROCIMENTO, GESSO E MATERIAIS SEMELHANTES, BRITAMENTO DE PEDRAS, EXCETO ASSOCIADO A EXTRACAO, FABRICACAO DE ESTRUTURAS METALICAS, SERVICOS DE CONFECCAO DE ARMACOES METALICAS PARA A CONSTRUCAO, MANUTENCAO E REPARACAO DE MAQUINAS E APARELHOS DE REFRIGERACAO E VENTILACAO PARA USO INDUSTRIAL E COMERCIAL, CONSTRUCAO DE RODOVIAS E FERROVIAS, PINTURA PARA SINALIZACAO EM PISTAS RODOVIARIAS E AEROPORTOS, CONSTRUCAO DE ESTACOS E REDES DE DISTRIBUICAO DE ENERGIA ELETRICA, CONSTRUCAO DE REDES DE ABASTECIMENTO DE AGUA, COLETA DE ESGOTO E CONSTRUCOES CORRELATAS, EXCETO OBRAS DE IRRIGACAO, OBRAS DE IRRIGACAO, MONTAGEM DE ESTRUTURAS METALICAS, OBRAS DE MONTAGEM INDUSTRIAL, CONSTRUCAO DE INSTALACOES ESPORTIVAS E RECREATIVAS, OUTRAS OBRAS DE ENGENHARIA CIVIL NAO ESPECIFICADAS ANTERIORMENTE, PREPARACAO DE CANTEIRO E LIMPEZA DE TERRENO, PERFURACOES E SONDAgens, OBRAS DE TERRAPLENAGEM, ERVICOS DE PREPARACAO DO TERRENO NAO ESPECIFICADOS ANTERIORMENTE, INSTALACOES DE SISTEMA DE PREVENCAO CONTRA INCENDIO, MONTAGEM E INSTALACAO DE SISTEMAS E EQUIPAMENTOS DE ILUMINACAO E SINALIZACAO EM VIAS PUBLICAS, PORTOS E AEROPORTOS, IMPERMEABILIZACAO EM OBRAS DE ENGENHARIA CIVIL, APLICACAO DE REVESTIMENTOS E DE RESINAS EM INTERIORES E EXTERIORES, OBRAS DE FUNDACOES, MONTAGEM E DESMONTAGEM DE ANDAIMES E OUTRAS ESTRUTURAS TEMPORARIAS, OBRAS DE ALVENARIA, SERVICOS DE OPERACAO E FORNECIMENTO DE EQUIPAMENTOS PARA TRANSPORTE E ELEVACAO DE CARGAS E PESSOAS PARA USO EM OBRAS, PERFURACAO E CONSTRUCAO DE POÇOS DE AGUA, SERVICOS ESPECIALIZADOS PARA CONSTRUCAO NAO ESPECIFICADOS ANTERIORMENTE, INSTALACAO E MANUTENCAO ELETRICA, CONSTRUCAO DE OBRAS-DE-ARTE ESPECIAIS.			
Capital Social R\$ 500.000,00 (quinhentos mil reais) Capital Integralizado R\$ 500.000,00 (quinhentos mil reais)		Porte EPP (Empresa de Pequeno Porte)	Prazo de Duração Indeterminado
Dados do Sócio Nome ENOCQUE SANTOS SILVA	CPF/CNPJ 018.844.323-10	Participação no capital R\$ 500.000,00	Espécie de sócio Sócio
Administrador Nome ENOCQUE SANTOS SILVA		CPF 018.844.323-10	Término do mandato Indeterminado
Último Arquivamento Data 19/04/2023	Número 20230505880	Ato/eventos 307 / 307 - REENQUADRAMENTO DE MICROEMPRESA COMO EMPRESA DE PEQUENO PORTE	Situação ATIVA Status SEM STATUS

Esta certidão foi emitida automaticamente em 02/05/2023, às 09:09:29 (horário de Brasília).  
Se impressa, verificar sua autenticidade no <https://www.empresafacil.ma.gov.br>, com o código XK9F5FL3.

31

## CERTIDÃO SIMPLIFICADA

Continuação

Sistema Nacional de Registro de Empresas Mercantis - SINREM

Certificamos que as informações abaixo constam dos documentos arquivados  
nesta Junta Comercial e são vigentes na data da sua expedição.

Nome Empresarial: DAF CONSTRUTORA E OBRAS LTDA	Protocolo: MAC2302663856
NIRE : 21600021812	
Natureza Jurídica: Sociedade Empresária Limitada	

MAC2302663856

CARLOS ANDRÉ DE MORAES PEREIRA  
Secretário(a) Geral

**CONSELHO REGIONAL DE CONTABILIDADE DO ESTADO DO MARANHÃO  
CERTIDÃO DE HABILITAÇÃO PROFISSIONAL**

O **CONSELHO REGIONAL DE CONTABILIDADE DO ESTADO DO MARANHÃO** certifica que o(a) profissional identificado(a) no presente documento encontra-se habilitado para o exercício da profissão contábil.

**IDENTIFICAÇÃO DO REGISTRO**

NOME.....	: ELANDRO DA SILVA COSTA
REGISTRO.....	: MA-013524/O-8
CATEGORIA.....	: CONTADOR
CPF.....	: ***.267.483-**

A falsificação deste documento constitui-se em crime previsto no Código Penal Brasileiro, sujeitando o autor à respectiva ação penal.

Emissão: MARANHÃO, 13/09/2023 as 13:04:59.

Válido até: 12/12/2023.

Código de Controle: 335366.

Para verificar a autenticidade deste documento consulte o site do CRCMA.

33

**CONSELHO REGIONAL DE CONTABILIDADE DO ESTADO DO MARANHÃO  
CERTIDÃO POSITIVA COM EFEITO NEGATIVO DE DÉBITOS**

O **CONSELHO REGIONAL DE CONTABILIDADE DO ESTADO DO MARANHÃO** certifica que o(a) profissional identificado(a) no presente documento encontra-se em dia com seus débitos perante o CRC.

**IDENTIFICAÇÃO DO REGISTRO**

NOME..... : ELANDRO DA SILVA COSTA  
REGISTRO..... : MA-013524/O-8  
CATEGORIA..... : CONTADOR  
CPF..... : \*\*\*.267.483.\*\*

A presente CERTIDÃO não quita nem invalida quaisquer débitos ou infrações que posteriormente, venham a ser apurados pelo CRCMA contra o referido registro.

A falsificação deste documento constitui-se em crime previsto no Código Penal Brasileiro, sujeitando o autor à respectiva ação penal.

Emissão: MARANHÃO, 13/09/2023 as 13:02:57.

Válido até: 31/10/2023.

Código de Controle: 922530.

Para verificar a autenticidade deste documento consulte o site do CRCMA.

34

SECRETARIA DA  
FAZENDA

PREFEITURA DE  
**CAMPESTRE**  
DO MARANHÃO  
*Qualidade de vida por se gerar!*

## CERTIDÃO NEGATIVA DE DÉBITOS RELATIVOS AOS TRIBUTOS MUNICIPAIS

**Requerente: DAF CONSTRUTORA E OBRAS LTDA**

**Estabelecimento: DAF CONSTRUTORA E OBRAS**

**CNPJ: 22.173.475/0001-12**

**Endereço: RUA BELEM Nº S/N Bairro: PRIMAVERA, CEP: 65968-000**

**Cidade: CAMPESTRE DO MARANHÃO - MARANHÃO**

**Ramo de Atividade: CNAE**

CÓDIGO E DESCRIÇÃO DA ATIVIDADE ECONÔMICA PRINCIPAL

**41.20-4-00 - Construção de edifícios**

CÓDIGO E DESCRIÇÃO DAS ATIVIDADES ECONÔMICAS SECUNDÁRIAS

**23.30-3-01 - Fabricação de estruturas pré-moldadas de concreto armado, em série e sob encomenda**

**23.30-3-02 - Fabricação de artefatos de cimento para uso na construção**

**23.30-3-03 - Fabricação de artefatos de fibrocimento para uso na construção**

**23.30-3-04 - Fabricação de casas pré-moldadas de concreto**

**23.30-3-05 - Preparação de massa de concreto e argamassa para construção**

**23.30-3-99 - Fabricação de outros artefatos e produtos de concreto, cimento, fibrocimento, gesso e materiais semelhantes**

**23.91-5-01 - Britamento de pedras, exceto associado à extração**

**25.11-0-00 - Fabricação de estruturas metálicas**

**25.99-3-01 - Serviços de confecção de armações metálicas para a construção**

**33.14-7-07 - Manutenção e reparação de máquinas e aparelhos de refrigeração e ventilação para uso industrial e comercial**

**42.11-1-01 - Construção de rodovias e ferrovias**

**42.11-1-02 - Pintura para sinalização em pistas rodoviárias e aeroportos**

**42.12-0-00 - Construção de obras de arte especiais**

**42.13-8-00 - Obras de urbanização - ruas, praças e calçadas**

**42.21-9-02 - Construção de estações e redes de distribuição de energia elétrica**

**42.22-7-01 - Construção de redes de abastecimento de água, coleta de esgoto e construções correlatas, exceto obras de irrigação**

**42.22-7-02 - Obras de irrigação**

**42.92-8-01 - Montagem de estruturas metálicas**

**42.92-8-02 - Obras de montagem industrial**

**42.99-5-01 - Construção de instalações esportivas e recreativas**

**CERTIFICO**, a requerimento da parte interessada, nos termos do que dispõe a Lei Complementar Municipal nº 013/2013, em especial, em seu artigo 277, que em revisão aos livros de assentamentos fiscais e lançamentos de débitos municipais, não constam pendências em seu nome, relativos aos tributos de competência do Município de Campestre do Maranhão - MA.

Fica, no entanto, ressalvado o direito de a Fazenda Pública Municipal cobrar e inscrever quaisquer dívidas de responsabilidade do sujeito passivo acima identificado que vierem a ser apuradas.

Por ser expressão da verdade, firmamos a presente Certidão para que produza os devidos efeitos legais.

Certidão válida por 60 (sessenta) dias.

Samuel Senna Rodrigues  
Diretor do Departamento de  
Administração fazendária  
Portaria N. 28.2021

Campestre do Maranhão - MA, CNPJ nº 01.598.550/0001-17  
Av. Justino Teixeira de Miranda, 65, Setor Administrativo.

36

SECRETARIA DA  
FAZENDA

PREFEITURA DE  
**CAMPESTRE**  
DO MARANHÃO  
*Construindo o futuro juntos!*

Campestre do Maranhão - MA, 28 de JULHO de 2023.

**SAMUEL SENNA RODRIGUES**  
Diretor do Departamento de Administração Fazendária  
Matricula nº 14.605

Samuel Senna Rodrigues  
Diretor do Departamento de  
Administração fazendária  
Portaria N.º 28.2021

Campestre do Maranhão - MA, CNPJ nº 01.598.550/0001-17  
Av. Justino Teixeira de Miranda, 65, Setor Administrativo.

36

SECRETARIA DA  
FAZENDA

PREFEITURA DE  
**CAMPESTRE**  
DO MARANHÃO  
*Quilando da nossa parte!*

## CERTIDÃO NEGATIVA DE DÉBITOS INSCRITOS EM DÍVIDA ATIVA

**Requerente:** DAF CONSTRUTORA E OBRAS LTDA

**CNPJ:** 26.094.652/0001-26

**INSCRIÇÃO MUNICIPAL;** 1239

**Endereço:** RUA BELEM Nº SN Bairro: PRIMAVERA , CEP: 65968-000

**Cidade:** CAMPESTRE DO MARANHÃO - MARANHÃO

**CERTIFICO**, a requerimento da parte interessada, nos termos do que dispõe a Lei Complementar Municipal nº 013/2013, em especial, em seu artigo 277, que em revisão aos livros de assentamentos fiscais e lançamentos de débitos municipais, **NÃO CONSTAM DÉBITOS INSCRITOS EM DÍVIDA ATIVA** em nome do requerente supraqualificado, relativos aos tributos de competência do Município de Campestre do Maranhão – MA.

Fica, no entanto, ressalvado o direito da Fazenda Pública Municipal cobrar e inscrever qualquer crédito tributário de responsabilidade do sujeito passivo acima identificado que sejam apurados posteriormente.

Por ser expressão da verdade, subscrevo a presente Certidão para que produza os devidos efeitos legais. Certidão válida por 60 (sessenta) dias.

Campestre do Maranhão – MA, 28 DE JULHO DE 2023

**SAMUEL SENNA RODRIGUES**

*Diretor do Departamento de Administração Fazendária*

*Matrícula nº 14.605*

Campestre do Maranhão – MA, CNPJ nº 01.598.550/0001-17  
Av. Justino Teixeira de Miranda, 65, Setor Administrativa.

39

PODER JUDICIÁRIO DO ESTADO DO MARANHÃO  
Corregedoria Geral da Justiça  
2ª Vara da Comarca de Porto Franco

CERTJUDONE-2VCPF - 1552023  
Código de validação: FBDA26ED0E

Número da guia: 23055701001596011.

### CERTIDÃO NEGATIVA DE DISTRIBUIÇÃO DE AÇÕES DE FALÊNCIA OU RECUPERAÇÃO JUDICIAL

USANDO da faculdade que me confere a Lei, **CERTIFICO**, a requerimento de pessoa interessada, que, dando busca nos arquivos dos feitos referentes às Varas Cíveis, a partir do dia 1º (primeiro) do mês de janeiro do ano de dois mil e cinco (2005) até o dia 11 de Setembro do ano corrente, constatei **NÃO EXISTIR** distribuição de **AÇÕES DE FALÊNCIA OU RECUPERAÇÃO JUDICIAL** contra a empresa **DAF CONSTRUTORA E OBRAS LTDA - "DAF CONSTRUTORA E OBRAS"**, pessoa jurídica de direito privado, inscrita no CNPJ nº 22.173.475/0001-12 endereço: Rua Belém, s/n, Bairro Primavera, Campestre do Maranhão. **CERTIFICO**, finalmente, que esta Secretaria de Distribuição é a única existente no Termo Judiciário de Porto Franco, Estado do Maranhão. O referido é verdade e dou fé. Dada e passada a presente certidão na Distribuição a meu cargo, no Fórum, nesta cidade. Eu, Alessandra Bandeira Barros Neves, Auxiliar de Secretaria Judicial, consultei e digitei. E eu, Mariana Gomes Pereira Lucena, Secretária Judicial, subscrevo e assino. Porto Franco MA, 11 de Setembro de 2023. Válida por 60 (sessenta) dias.

MARIANA GOMES PEREIRA LUCENA  
Secretária Judicial de Entrância Intermediária  
2ª Vara da Comarca de Porto Franco  
Matrícula 149229

Documento assinado. PORTO FRANCO, 11/09/2023 15:06 (MARIANA GOMES PEREIRA LUCENA)

CERTJUDONE-2VCPF - 1552023 / Código: FBDA26ED0E  
Valide o documento em [www.tjma.jus.br/validadoc.php](http://www.tjma.jus.br/validadoc.php)

Antes de imprimir pense em sua responsabilidade com o meio ambiente.  
#ConsumoConsciente

**CERTIDÃO DE REGISTRO E QUITAÇÃO**  
**PESSOA JURÍDICA**  
 Lei Federal Nº 5194 de 24 de Dezembro de 1966

**CREA-MA**

**Nº 888922/2023**  
**Emissão: 17/06/2023**  
**Validade: 14/12/2023**  
**Chave: BayWw**

**Conselho Regional de Engenharia e Agronomia do Estado do Maranhão**

CERTIFICAMOS que a Empresa mencionada encontra-se registrada neste Conselho, nos Termos da Lei 5.194/66, conforme os dados impressos nesta certidão. CERTIFICAMOS, ainda, que até a presente data, a referida pessoa jurídica e seu(s) responsável(is) técnico(s) estão quitos com suas anuidades e demais obrigações junto ao Conselho Regional de Engenharia e Agronomia do Maranhão - CREA-MA, estando habilitada a exercer suas atividades, circunscrita à(s) atribuição(ões) de seu(s) responsável(veis) técnico(s).

**Interessado(a)**

Empresa: DAF CONSTRUTORA E OBRAS EIRELI ? ME

CNPJ: 22.173.475/0001-12

Registro: 0005442443

Categoria: Matriz

Capital Social: R\$ 500.000,00

Data do Capital: 19/04/2023

Faixa: 3

Objetivo Social: 4120-4/00 - CONSTRUÇÃO DE EDIFÍCIOS, 2330-3/01 - FABRICAÇÃO DE ESTRUTURAS PRÉ-MOLDADAS DE CONCRETO ARMADO, EM SÉRIE E SOB ENCOMENDA, 2330-3/02 - FABRICAÇÃO DE ARTEFATOS DE CIMENTO PARA USO NA CONSTRUÇÃO, 2330-3/03 - FABRICAÇÃO DE ARTEFATOS DE FIBROCIMENTO PARA USO NA CONSTRUÇÃO, 2330-3/04 - FABRICAÇÃO DE CASAS PRÉMOLDADAS DE CONCRETO, 2330-3/05 - PREPARAÇÃO DE MASSA DE CONCRETO E ARGAMASSA PARA CONSTRUÇÃO, 2330-3/99 - FABRICAÇÃO DE OUTROS ARTEFATOS E PRODUTOS DE CONCRETO, CIMENTO, FIBROCIMENTO, GESSO E MATERIAIS SEMELHANTES, 2391-5/01 - BRITAMENTO DE PEDRAS, EXCETO ASSOCIADO À EXTRAÇÃO, 2511-0/00 - FABRICAÇÃO DE ESTRUTURAS METÁLICAS, 2599-3/01 - SERVIÇOS DE CONFEÇÃO DE ARMAÇÕES METÁLICAS PARA A CONSTRUÇÃO, 4213-8/00 - OBRAS DE URBANIZAÇÃO - RUAS, PRAÇAS E CALÇADAS, 3314-7/07 - MANUTENÇÃO E REPARAÇÃO DE MÁQUINAS E APARELHOS DE REFRIGERAÇÃO E VENTILAÇÃO PARA USO INDUSTRIAL E COMERCIAL, 4211-1/01 - CONSTRUÇÃO DE RODOVIAS E FERROVIAS, 4211-1/02 - PINTURA PARA SINALIZAÇÃO EM PISTAS RODOVIÁRIAS E AEROPORTOS, 4212-0/00 - CONSTRUÇÃO DE OBRAS-DE-ARTE ESPECIAIS, 4221-9/02 - CONSTRUÇÃO DE ESTAÇÕES E REDES DE DISTRIBUIÇÃO DE ENERGIA ELÉTRICA, 4222-7/01 - CONSTRUÇÃO DE REDES DE ABASTECIMENTO DE ÁGUA, COLETA DE ESGOTO E CONSTRUÇÕES CORRELATAS, EXCETO OBRAS DE IRRIGAÇÃO, 4222-7/02 - OBRAS DE IRRIGAÇÃO, 4292-8/01 - MONTAGEM DE ESTRUTURAS METÁLICAS, 4292-8/02 - OBRAS DE MONTAGEM INDUSTRIAL, 4299-5/01 - CONSTRUÇÃO DE INSTALAÇÕES ESPORTIVAS E RECREATIVAS, 4299-5/99 - OUTRAS OBRAS DE ENGENHARIA CIVIL NÃO ESPECIFICADAS ANTERIORMENTE, 4311-8/02 - PREPARAÇÃO DE CANTEIRO E LIMPEZA DE TERRENO, 4312-8/00 - PERFURAÇÕES E SONDAGENS, 4313-4/00 - OBRAS DE TERRAPLENAGEM, 4319-3/00 - SERVIÇOS DE PREPARAÇÃO DO TERRENO NÃO ESPECIFICADOS ANTERIORMENTE, 4321-5/00 - INSTALAÇÃO E MANUTENÇÃO ELÉTRICA, 4322-3/01 - INSTALAÇÕES HIDRÁULICAS, SANITÁRIAS E DE GÁS, 4322-3/02 - INSTALAÇÃO E MANUTENÇÃO DE SISTEMAS CENTRAIS DE AR CONDICIONADO, DE VENTILAÇÃO E REFRIGERAÇÃO, 4322-3/03 - INSTALAÇÕES DE SISTEMA DE PREVENÇÃO CONTRA INCÊNDIO, 4329-1/04 - MONTAGEM E INSTALAÇÃO DE SISTEMAS E EQUIPAMENTOS DE ILUMINAÇÃO E SINALIZAÇÃO EM VIAS PÚBLICAS, PORTOS E AEROPORTOS, 4330-4/01 - IMPERMEABILIZAÇÃO EM OBRAS DE ENGENHARIA CIVIL, 4330-4/02 - INSTALAÇÃO DE PORTAS, JANELAS, TETOS, DIVISÓRIAS E ARMÁRIOS EMBUTIDOS DE QUALQUER MATERIAL, 4330-4/03 - OBRAS DE ACABAMENTO EM GESSO E ESTUQUE, 4330-4/04 - SERVIÇOS DE PINTURA DE EDIFÍCIOS EM GERAL, 4330-4/05 - APLICAÇÃO DE REVESTIMENTOS E DE RESINAS EM INTERIORES E EXTERIORES, 4330-4/99 - OUTRAS OBRAS DE ACABAMENTO DA CONSTRUÇÃO, 4391-6/00 - OBRAS DE FUNDAÇÕES, 4399-1/02 - MONTAGEM E DESMONTAGEM DE ANDAIMES E OUTRAS ESTRUTURAS TEMPORÁRIAS, 4399-1/03 - OBRAS DE ALVENARIA, 4399-1/04 - SERVIÇOS DE OPERAÇÃO E FORNECIMENTO DE EQUIPAMENTOS PARA TRANSPORTE E ELEVÇÃO DE CARGAS E PESSOAS PARA USO EM OBRAS, 4399-1/05 - PERFURAÇÃO E CONSTRUÇÃO DE POÇOS DE ÁGUA, 4399-1/99 - SERVIÇOS ESPECIALIZADOS PARA CONSTRUÇÃO NÃO ESPECIFICADOS ANTERIORMENTE, 4742-3/00 - COMÉRCIO VAREJISTA DE MATERIAL ELÉTRICO, 4744-0/99 - COMÉRCIO VAREJISTA DE MATERIAIS DE CONSTRUÇÃO EM GERAL, 5221-4/00 - CONCESSIONÁRIAS DE RODOVIAS, PONTES, TÚNEIS E SERVIÇOS RELACIONADOS, 7711-0/00 - LOCAÇÃO DE AUTOMÓVEIS SEM CONDUTOR, 7732-2/01 - ALUGUEL DE MÁQUINAS E EQUIPAMENTOS PARA CONSTRUÇÃO SEM OPERADOR, EXCETO ANDAIMES, 7732-2/02 - ALUGUEL DE ANDAIMES.

Restrições Relativas ao Objetivo Social: EMPRESA HABILITADA PARA ATUAR SOMENTE NA ÁREA DA ENGENHARIA CIVIL, NO ÂMBITO DAS ATRIBUIÇÕES DOS SEUS RESPONSÁVEIS TÉCNICOS.

Endereço Matriz: RUA BELEM, SN, PRIMAVERA, CAMPESTRE DO MARANHÃO, MA, 65968000

Tipo de Registro: Registro Definitivo de Empresa

Data Inicial: 28/04/2021

Data Final: Indefinido

Registro Regional: 0000544340DDMA

**Descrição**

CERTIDÃO DE REGISTRO E QUITAÇÃO PESSOA JURÍDICA

**Informações / Notas**

- A capacidade técnico-profissional da empresa é comprovada pelo conjunto dos acervos técnicos dos profissionais constantes de seu quadro técnico.
- Esta certidão perderá a validade, caso ocorra qualquer alteração posterior dos elementos cadastrais nela contidos

**Última Anuidade Paga**

Ano: 2023 (2/2)

**Autos de Infração**

Nada consta

**Responsáveis Técnicos**

Profissional: GIANCARLO DE SOUSA ARAUJO LOPES

A autenticidade desta Certidão pode ser verificada em: <https://crea-ma.sitac.com.br/publico/>, com a chave: BayWw  
 Impresso em: 27/06/2023 às 12:49:38 por: adapt, ip: 192.168.100.1

(39)

**CERTIDÃO DE REGISTRO E QUITAÇÃO**  
**PESSOA JURÍDICA**  
 Lei Federal Nº 5194 de 24 de Dezembro de 1966

**CREA-MA**

**Nº 888922/2023**

**Emissão: 17/06/2023**

**Validade: 14/12/2023**

**Chave: BayWw**

**Conselho Regional de Engenharia e Agronomia do Estado do Maranhão**

Registro: 1118275373

CPF: 033.\*\*\*.\*\*\*-45

Data Início: 31/05/2023

Data Fim: Indefinido

Data Fim de Contrato: Indefinido

Títulos do Profissional:

ENGENHEIRO CIVIL

Atribuição: art. 7º da resolução 218/1973 do CONFEA

Tipo de Responsabilidade: RESPONSÁVEL TÉCNICO

---

Profissional: JOAO JOSE NEVES RIBEIRO

Registro: 1105193306

CPF: 104.\*\*\*.\*\*\*-87

Data Início: 12/09/2022

Data Fim: Indefinido

Data Fim de Contrato: 24/05/2026

Títulos do Profissional:

ENGENHEIRO CIVIL

Atribuição: ART. 7 DA RESOLUCAO 218, DE 29/06/73, DO CONFEA.

Tipo de Responsabilidade: RESPONSÁVEL TÉCNICO

---

Profissional: FERNANDO HENRIQUE BARROS MORAIS

Registro: 1118075897

CPF: 051.\*\*\*.\*\*\*-40

Data Início: 28/04/2021

Data Fim: Indefinido

Data Fim de Contrato: 18/03/2031

Títulos do Profissional:

ENGENHEIRO CIVIL

Atribuição: ART. 7º DA RESOLUÇÃO 218/1973 DO CONFEA

Tipo de Responsabilidade: RESPONSÁVEL TÉCNICO

---

**Sócios**

Sócio: ENOQUE SANTOS SILVA

CPF: 018.\*\*\*.\*\*\*-10

Função: SOCIO PROPRIETARIO

---

A autenticidade desta Certidão pode ser verificada em: <https://crea-ma.sitac.com.br/publico/>, com a chave: BayWw  
 Impresso em: 27/06/2023 às 12:49:38 por: adapt, ip: 192.168.100.1

*(Handwritten signatures and initials)*

**CERTIDÃO DE REGISTRO E QUITAÇÃO**  
**PESSOA FÍSICA**  
 Lei Federal Nº 5194 de 24 de Dezembro de 1966

**CREA-MA**

**Nº 888925/2023**  
 Emissão: 17/06/2023  
 Validade: 31/03/2024  
 Chave: 3c1C9

**Conselho Regional de Engenharia e Agronomia do Estado do Maranhão**

CERTIFICAMOS que o profissional mencionado encontra-se registrado neste Conselho, nos termos da Lei 5.194/66, de 24/12/1966, conforme os dados acima. CERTIFICAMOS, ainda, face o estabelecimento nos artigos 68 e 69 da referida Lei, que o interessado não se encontra em débito com o CREA-MA.

**Interessado(a)**

Profissional: GIANCARLO DE SOUSA ARAUJO LOPES  
 Registro: 1118275373  
 CPF: 033.\*\*\*.\*\*\*-45

Tipo de Registro: Registro Definitivo de Profissional (DIPLOMADO NO PAÍS)  
 Data de registro: 15/02/2019

**Título(s)**

**GRADUAÇÃO**

ENGENHEIRO CIVIL  
 Atribuição: art. 7º da resolução 218/1973 do CONFEA  
 Instituição de Ensino: UNICEUMA - UNIVERSIDADE DO CEUMA - CAMPUS IMPERATRIZ  
 Data de Formação: 16/10/2018

**Descrição**

CERTIDÃO DE REGISTRO E QUITAÇÃO PESSOA FÍSICA

**Informações / Notas**

- A falsificação deste documento constitui-se em crime previsto no Código Penal Brasileiro, sujeitando o(a) autor(a) à respectiva ação penal.
- CERTIFICAMOS que caso ocorra(m) alteração(ões) no(s) elemento(s) contido(s) neste documento, esta Certidão perderá a sua validade para todos os efeitos.
- Esta certidão perderá a validade, caso ocorra qualquer alteração posterior dos elementos cadastrais nela contidos.
- Válido em todo território nacional.

**Última Anuidade Paga**

Ano: 2023 (1/1)

**Autos de Infração**

Nada consta

**Responsabilidades Técnicas**

Empresa: DAF CONSTRUTORA E OBRAS LTDA ? ME  
 Registro: 0005442443  
 CNPJ: 22.173.475/0001-12  
 Data Início: 31/05/2023  
 Data Fim: Indefinido  
 Data Fim de Contrato: Indefinido  
 Tipo de Responsabilidade: RESPONSÁVEL TÉCNICO

A autenticidade desta Certidão pode ser verificada em: <https://crea-ma.sitac.com.br/publico/>, com a chave: 3c1C9  
 Impresso em: 15/09/2023 às 21:22:37 por: adapt, ip: 192.168.100.1

*[Handwritten signature]*

*[Handwritten signature]*

*[Handwritten signature]*

*[Handwritten signature]*

*[Handwritten signature]*

*[Handwritten signature]*  
 (44)

**PEDREIRAS**  
Transportes

**ATESTADO DE CAPACIDADE TÉCNICA**

Atestamos para os devidos fins que a empresa VIRTCOM EMPREENDIMENTOS EIRELI-ME, estabelecida na Rua U Quadra 10 Casa 13 Loteamento Boa Morada- Recanto dos Vinhais, São Luís-MA CEP: 65070-047 CNPJ Nº 05.458.870/0001-22, sob a responsabilidade do Eng. Civil João José Neves Ribeiro CREA 2802/D-Ma, executou na empresa PEDREIRAS TRANPORTE DO MARANHÃO sob o CNPJ nº 06.273.742/0001-77, sediada no porto do Itaqui s/n cable pedra- cep: 65085-370-São Luis-Ma, serviços de pavimentação de concreto com Bloket's, localizada na área II do porto do Itaqui em São Luis do Ma, conforme contrato de obras, devidamente registrado no CREA sob a MA20170094079, no período de 01/02/2017 a 31/05/2017, tendo bom desempenho e cumprindo tecnicamente os termos do contrato e demais exigências legais, e nada tendo que desabone e conduta do prestado, descritos abaixo e com as seguintes características..

**OBJETO: PAVIMENTÇÃO EM CONCRETO USINADO E PISO BLOKET'S- PÁTIOS DE ARMAZENAMENTO CONTAINERS**  
**LOCAL: AREA II – PORTO DO ITAQUI-MA**

**PLANILHA ORÇAMENTARIA**

ITEM	DISCRIMINAÇÃO	UND	QUANT	REFERÊNCIA	Cód.do Serviço	Preço s/ BDI	Preço c/ BDI	TOTAL
1.0	SERVIÇOS PRELIMINARES							

**ADMINISTRAÇÃO - ÁREA I**

Porto do Itaqui, s/n - Cable Pedra - P.O.Box 250 - São Luís - Maranhão - CEP 65085-370 - E mail [pedra@elo.com.br](mailto:pedra@elo.com.br) / [pedrapr@elo.com.br](mailto:pedrapr@elo.com.br)  
Phones 55 98 232 3334 PABX - FAX 55 98 323 3508 / 323 3762 - Telex 55 98 2005 PTMA

**TERMINAL DE CONTAINERS - ÁREA II**

E mail [pedratecon@elo.com.br](mailto:pedratecon@elo.com.br) / Fone (98) 222 4466 - Fone/Fax (98) 222 8910 - CNPJ 06.273.742/0001-77 - Inscrição Estadual 12.052.147-4

**Conselho Regional de Engenharia e Agronomia do Estado do Maranhão**  
Avenida dos Holandeses, Quadra 35, Lote 8, Cahau, São Luis/MA  
Tel: + 55 (98) 2106-8300 Fax: + 55 (98) 2106-8300 E-mail: [faleconosco@creama.org.br](mailto:faleconosco@creama.org.br)

Impresso em: 18/12/2021, às 11:26.

Este documento encontra-se registrado no Conselho Regional de Engenharia e Agronomia do Estado do Maranhão, vinculado à Certidão nº 789348/2017, em 25/05/2020 emitida

Certidão nº 789348/2017  
18/12/2021, 11:26

Chave de Impressão: z8Wxb

O documento neste ato registrado foi emitido em 25/05/2020 e contém 3 folhas

*(Handwritten signature and initials)*  
145

**PEDREIRAS**  
Transportes

1.1	Placa indicativa da obra	M <sup>2</sup>	3,00	SINAPI-NAC	74209/001	258,96	321,71	965,13
1.2	Taxas e emolumentos	unid	1,00	MERCADO	Comp.	1.200,00	1.490,76	1.490,76
1.3	Limpeza superficial da camada vegetal em jazida	M <sup>2</sup>	3.320,00	SINAPI-NAC	73903/001	0,38	0,47	1.560,40
<b>Sub-total</b>								<b>4.016,29</b>
2.0	<b>Terraplanagem</b>							
2.1	Escav. E Carga e Transporte de mat. Com trator de esteiras e caçambas 5m <sup>3</sup> DMT 50 A 200 m	M <sup>3</sup>	664,00	SINAPI-NAC	74154/001	4,57	5,68	3.771,52
2.2	Espalhamento mecanizado c/motoniveladora 140 HP, material 1ª categoria	M <sup>2</sup>	3.320,00	SINAPI-NAC	74153/001	0,20	0,25	830,00
2.3	Compactação mecânica a 100% do P.N.	M <sup>3</sup>	664,00	SINAPI-NAC	41722	3,73	4,63	3.074,32
2.3	Aterro apiloado camadas de 20m	M <sup>3</sup>	520,00	SINAPI-NAC	79482	55,20	68,57	35.656,40
<b>SUB-TOTAL</b>								<b>43.332,24</b>
3.0	<b>PAVIMENTAÇÃO</b>							
3.1	Pavimentação c/ blocos concreto, tipo sextavado e =10,00 cm, e inclusive "colchão" de areia e =10 cm e rejunte Cl:AR - 1:3	M <sup>2</sup>	2.600,00	SINAPI-NAC	92394	115,26	143,19	372.294,00
3.2	Pavimentação em concreto usinado fck= 25 mPa, com tela armada ferro 3/8" a cada 30 cm	M <sup>3</sup>	108,00	MERCADO	COMP.	588,10	730,60	78.904,80
3.2	Base m concreto e = 7 cm - preparo mecânico	M <sup>2</sup>	720,00	SINAPI-NAC	92394	45,60	56,65	40.788,00
<b>SUB-TOTAL</b>								<b>491.986,80</b>
4.0	<b>DRENAGEM</b>							
4.1	Meio fio (guia) de concreto pré-moldado, dimensões 10x12x30x100 cm (face superior x face inferior x altura x comprimento). Rejuntado c/ argamassa 1:4 cimento: areia, incluindo escavação e reaterro.	M	180,00	SINAPI-NAC	94273	34,63	43,02	7.743,60

**ADMINISTRAÇÃO - ÁREA I**

Porto do Itaqui, s/n - Cable Pedra - P.O.Box 250 - São Luís - Maranhão - CEP 65085-370 - E-mail [pedra@elo.com.br](mailto:pedra@elo.com.br) / [pedrapro@elo.com.br](mailto:pedrapro@elo.com.br)  
Phones 55 98 232 3334 PABX - FAX 55 98 323 3508 / 323 3762 - Telex 55 98 2003 PTMA

**TERMINAL DE CONTAINERS - ÁREA II**

E-mail [pedratecons@elo.com.br](mailto:pedratecons@elo.com.br) / Fone (98) 222 4466 - Fone/Fax (98) 222 8910 - CNPJ 06.273.742/0001-77 - Inscrição Estadual 12.052.147-4

Este documento encontra-se registrado no Conselho Regional de Engenharia e Agronomia do Estado do Maranhão, vinculado à Certidão nº 789348/2017, em 25/05/2020 emitida em

Certidão nº 789348/2017  
16/12/2021, 11:26

Chave de Impressão: 28Wxb

O documento neste ato registrado foi emitido em 25/05/2020 e contém 3 folhas

Conselho Regional de Engenharia e Agronomia do Estado do Maranhão

Avenida dos Holandeses, Quadra 35, Lote 8, Cahau, São Luís/MA

Tel: + 55 (98) 2106-8300 Fax: + 55 (98) 2106-8300 E-mail: [faleconosco@creama.org.br](mailto:faleconosco@creama.org.br)

**CREA-MA**  
Conselho Regional de Engenharia e Agronomia do Estado do Maranhão

Impresso em: 16/12/2021, às 11:26.

**PEDREIRAS**  
Transportes

4.2	Execução de sarjeta em concreto manual largura 40cm, espessura 8cm	M	180,00	SINAPI-NAC	94281	32,45	40,31	7.255,80
<b>SUB-TOTAL</b>								<b>14.999,40</b>
5.0	<b>CALÇAMENTO</b>							
5.1	Execução de calçada em concreto não estrutural com uso de seixo rolado, preparo mecânico e espessura de 7cm	M³	14,40	SINAPI-NAC	94990	477,63	593,36	8.544,38
6.0	<b>IMPERMEABILIZAÇÃO</b>							
6.1	Impermeabilização com tinta betuminosa - baldrame	M²	840,00			28,50	35,41	29.744,40
<b>SUB-TOTAL</b>								<b>29.744,40</b>
<b>TOTAL GERAL</b>								<b>592.623,51</b>

IMPORTA E CONFERE A PRESENÇA PLANILHA ORÇAMENTARIA NO VALOR DE R\$ 592.623,51 (QUINHENTOS E NOVENTA E DOIS MIL, SEISCENTOS E VINTE E TRES REAIS E CINQUENTA E UM CENTVOS)

TAXA BDI ADOTADA: 24,23% ENCARGOS SOCIAIS 73,40%

Este documento encontra-se registrado no Conselho Regional de Engenharia e Agronomia do Estado do Maranhão, vinculado à Certidão nº 789348/2017, em 25/05/2020 emitida

SÃO LUIS, (MA) 31 de MAIO DE 2017

  
 \_\_\_\_\_  
**CARLOS SILVA FLEXA RIBEIRO**  
 DIRETOR ADMINISTRATIVO

**ADMINISTRAÇÃO - ÁREA I**  
 Porto do Itaqui, s/n - Cable Pedra - P.O.Box 250 - São Luís - Maranhão - CEP 65085-370 - E-mail [pedra@elo.com.br](mailto:pedra@elo.com.br) / [pedrarar@elo.com.br](mailto:pedrarar@elo.com.br)  
 Phones 55 98 232 3334 PABX - FAX 55 98 323 3508 / 323 3762 - Telex 55 98 2005 PTMA

**TERMINAL DE CONTAINERS - ÁREA II**  
 E-mail [pedratecon@elo.com.br](mailto:pedratecon@elo.com.br) / Fone (98) 222 4466 - Fone/Fax (98) 222 8910 - CNPJ 06.273.742/0001-77 - Inscrição Estadual 12.052.147-4

Certidão nº 789348/2017  
 16/12/2021, 11:26  
 Chave de Impressão: 28Wxb

O documento neste ato registrado foi emitido em 25/05/2020 e contém 3 folhas

**Conselho Regional de Engenharia e Agronomia do Estado do Maranhão**  
 Avenida dos Holandeses, Quadra 35, Lote 8, Calhau, São Luis/MA  
 Tel: + 55 (98) 2106-8300 Fax: + 55 (98) 2106-8300 E-mail: [faleconosco@creama.org.br](mailto:faleconosco@creama.org.br)

Impresso em: 16/12/2021, às 11:26.

**CERTIDÃO DE REGISTRO E QUITAÇÃO**  
**PESSOA FÍSICA**  
 Lei Federal Nº 5194 de 24 de Dezembro de 1966

**CREA-MA**

**Nº 873079/2023**  
**Emissão: 18/04/2023**  
**Validade: 31/03/2024**  
**Chave: Ar7qd**

**Conselho Regional de Engenharia e Agronomia do Estado do Maranhão**

CERTIFICAMOS que o profissional mencionado encontra-se registrado neste Conselho, nos termos da Lei 5.194/66, de 24/12/1966, conforme os dados acima. CERTIFICAMOS, ainda, face o estabelecimento nos artigos 68 e 69 da referida Lei, que o interessado não se encontra em débito com o CREA-MA.

**Interessado(a)**

Profissional: JOAO JOSE NEVES RIBEIRO  
 Registro: 1105193306  
 CPF: 104.\*\*\*.\*\*\*-87

Tipo de Registro: Registro Definitivo de Profissional (DIPLOMADO NO PAÍS)  
 Data de registro: 17/08/1981

**Título(s)**

**GRADUAÇÃO**

ENGENHEIRO CIVIL  
 Atribuição: ART. 7 DA RESOLUCAO 218, DE 29/06/73, DO CONFEA.  
 Instituição de Ensino: FEDERAÇÃO DAS ESCOLAS SUPERIORES DO MARANHÃO  
 Data de Formação: 11/07/1980

**Descrição**

CERTIDÃO DE REGISTRO E QUITAÇÃO PESSOA FÍSICA

**Informações / Notas**

- A falsificação deste documento constitui-se em crime previsto no Código Penal Brasileiro, sujeitando o(a) autor(a) à respectiva ação penal.
- CERTIFICAMOS que caso ocorra(m) alteração(ões) no(s) elemento(s) contido(s) neste documento, esta Certidão perderá a sua validade para todos os efeitos.
- Esta certidão perderá a validade, caso ocorra qualquer alteração posterior dos elementos cadastrais nela contidos.
- Válido em todo território nacional.

**Última Anuidade Paga**

Ano: 2023 (1/1)

**Autos de Infração**

Nada consta

**Responsabilidades Técnicas**

Empresa: VIRTCOM EMPREENDIMENTOS EIRELI  
 Registro: 0000006719  
 CNPJ: 05.458.870/0001-22  
 Data Início: 26/04/2022  
 Data Fim: Indefinido  
 Data Fim de Contrato: Indefinido  
 Tipo de Responsabilidade: RESPONSÁVEL TÉCNICO

Empresa: M P DE SOUSA CONSTRUTORA  
 Registro: 0005444500  
 CNPJ: 37.506.330/0001-63  
 Data Início: 13/01/2022  
 Data Fim: Indefinido  
 Data Fim de Contrato: Indefinido  
 Tipo de Responsabilidade: RESPONSÁVEL TÉCNICO

Empresa: DAF CONSTRUTORA E OBRAS EIRELI ? ME  
 Registro: 0005442443  
 CNPJ: 22.173.475/0001-12  
 Data Início: 12/09/2022  
 Data Fim: Indefinido  
 Data Fim de Contrato: 24/05/2028  
 Tipo de Responsabilidade: RESPONSÁVEL TÉCNICO

A autenticidade desta Certidão pode ser verificada em: <https://crea-ma.sitac.com.br/publico/>, com a chave: Ar7qd  
 Impresso em: 18/04/2023 às 13:19:54 por: adapt. ip: 179.83.86.122

## CONTRATO DE PRESTAÇÃO DE SERVIÇOS

**CONTRATANTE:** DAF CONSTRUTORA E OBRAS LTDA, firma estabelecida na rua Belém, nº SN – Bairro Primavera em Campestre do Maranhão -MA, inscrita no CNPJ sob o nº 22.173.475/0001-12. Denominada CONTRATANTE, neste ato representada pelo seu-sócio Enoque Santos Silva, brasileiro, casado, empresário, CPF nº 018.844.323-10, residente e domiciliado na rua Belém, Sn, Bairro Primavera – Campestre do Maranhão – Maranhão.

**CONTRATADO:** João José Neves Ribeiro, CASADO, Engenheiro Civil, portador da Carteira Profissional do CREA nº 110519330-6MA, inscrito no CPF sob o nº 104.336.273-87, residente e domiciliado na Rua H, Qd. 6, Casa 25, Conjunto Maranhão Novo, CEP 65.061-410 – São Luís-MA.

O presente contrato se regerá pelas cláusulas e condições seguinte:

**CLÁUSULA PRIMEIRA: Do objeto:**

O objeto do contrato é a prestação de serviços profissionais na Área de Engenharia Civil, restrita às atribuições do contratado, conforme previsto na legislação vigente.

**CLÁUSULA SEGUNDA: Da Remuneração e carga horária:**

O contratado receberá o equivalente a 06(seis) salários mínimos, para uma jornada diária não superior a 06(seis) horas, conforme estabelecido na Lei Federal 4.950-A/66.

**CLÁUSULA TERCEIRA: Do prazo:**

O prazo de validade deste contrato é de 04 (quatro) anos, podendo ser rescindido a qualquer tempo por uma das partes desde que comunicado com antecedência de 30(trinta) dias.

**CLÁUSULA QUARTA: Do foro:**

Fica eleito o Foro da Comarca de São Luís para dirimir as questões decorrentes deste contrato.

E, por estarem justos e contratados, assinam o presente contrato, em 03(três) vias de igual teor, na presença de duas testemunhas.

São Luís, 24/05/2022

Enoque Santos Silva  
CONTRATANTE

João José Neves Ribeiro  
CONTRATADO

TESTEMUNHAS:

Welton Lima de Moraes 615844633-10

Reginete Pereira dos Santos 20717083340

DAF CONSTRUTORA E OBRAS EIRELI

Rua Belém, SN, Bairro Primavera, Campestre do Maranhão-MA, CEP: 65.060-000

Tel: (99) 8831-6028/ (99) 8818-0878

CNPJ: 22.173.475/0001-12

SELO AO VERSO

CARTÓRIO CAMPESTRE/MA

49

## T E R M O D E A B E R T U R A

CONTÉM ESTE CONJUNTO DE FORMULÁRIOS 76 (SETENTA E SEIS) FOLHAS NUMERADAS MECANICAMENTE DE 1 (UM) A 76 (SETENTA E SEIS), E SERVIRÁ DE LIVRO DIÁRIO GERAL NUM. 2(DOIS) DA EMPRESA DAF CONSTRUTORA E OBRAS EIRELI - ME, FIRMA ESTABELECIDÀ À RUA BELEM, S/N, PRIMAVERA, CEP: 65968-000 - CAMPESTRE DO MARANHÃO - MA PRIMAVERA, NESTA CIDADE DE CAMPESTRE DO MARANHÃO/MA CEP: 65968000, REGISTRADA NA JUNTA COMERCIAL DO MESMO ESTADO SOB O NIRE NUM. 21600021812 POR DESPACHO DE 27/03/2015 E NO CADASTRO NACIONAL DE PESSOAS JURÍDICAS DO MINISTÉRIO DA FAZENDA (C.N.P.J.) 22.173.475/0001-12, E INSCRITO NO MUNICÍPIO SOB O NUM. , E INSCRITO NA SECRETARIA ESTADUAL SOB O NUM. 124613144.

CONFORME DETERMINA A INSTRUÇÃO NORMATIVA DREI Nº 82 DE 19/02/2021, DECLARAMOS QUE O PRESENTE LIVRO ENCONTRA-SE TOTALMENTE ESCRITURADO, DE ACORDO COM A DOCUMENTAÇÃO QUE NOS FOI APRESENTADA.

O PRESENTE VAI ABAIXO ASSINADO PELO CONTADOR(A) RESPONSÁVEL, O SR. ELANDRO DA SILVA COSTA REGISTRADO NO C.R.C. SOB O NUM. 13524/0-8, REGISTRADO(A) NO C.P.F. SOB O NUM. 036.267.483-32.

CAMPESTRE DO MARANHÃO, 01 DE JANEIRO DE 2022.

*Enoque Santos Silva*

ADMINISTRADOR - ENOQUE SANTOS SILVA

C.P.F - 01884432310

*Elandro SC*

ELANDRO DA SILVA COSTA

C.R.C 13524/0-8

C.P.F 036.267.483-32

*[Handwritten signatures and initials]*

**DAF CONSTRUTORA E OBRAS EIRELI - ME (00031)**

CNPJ : 22.173.475/0001-12

NIRE: 21600021812 Data: 27/03/2015

Diário de 01/01/2022 à 31/12/2022

Diário : 2

Folha:2

Conta	Histórico	C/P	Nº Lote	Débito	Crédito
<b>01 de janeiro de 2022</b>					
(35)	Valor referente Apropriação de Saldo de Aplicações	3087	00019		3.463,28
(35)	Valor referente Apropriação do Capital Social	3073	00019	110.000,00	
(56)	Valor referente Apropriação de Saldo da Conta Caixa Economica Federal	3108	00019		238.959,35
(3087)	Valor referente Apropriação de Saldo de Aplicações	35	00019	3.463,28	
(686)	Valor referente Ajuste de Saldo de Exercício Anterior	3108	00019	138.000,00	
(749)	Valor referente Ajuste de Exercício Anterior	3108	00019		3.526,86
(749)	Valor referente Ajuste de Exercício Anterior	3108	00019		3.308,93
(791)	Valor referente Ajuste de Exercício Anterior	3108	00019		764,15
(791)	Valor referente Ajuste de Exercício Anterior	3108	00019		716,94
(5236)	Valor referente Ajuste de Exercício Anterior	3108	00019		3.695,04
(5243)	Valor referente Ajuste de Exercício Anterior	3108	00019		3.325,53
(3073)	Valor referente Apropriação do Capital Social	35	00019		110.000,00
(3108)	Valor referente Ajuste de Saldo de Exercício Anterior	686	00019		138.000,00
(3108)	Valor referente Ajuste de Exercício Anterior	5243	00019	3.325,53	
(3108)	Valor referente Ajuste de Exercício Anterior	5236	00019	3.695,04	
(3108)	Valor referente Ajuste de Exercício Anterior	749	00019	3.526,86	
(3108)	Valor referente Ajuste de Exercício Anterior	749	00019	3.308,93	
(3108)	Valor referente Ajuste de Exercício Anterior	791	00019	764,15	
(3108)	Valor referente Ajuste de Exercício Anterior	791	00019	716,94	
(3108)	Valor referente Apropriação de Saldo da Conta Caixa Economica Federal	56	00019	238.959,35	
<b>03 de janeiro de 2022</b>					
(56)	ENVIO PIX	3080	00020		125,00
(56)	ENVIO PIX	3080	00020		40,00
(56)	RESG AUTOM	3087	00020	165,00	
(3087)	RESG AUTOM	56	00020		165,00
(3080)	ENVIO PIX	56	00020	125,00	
(3080)	ENVIO PIX	56	00020	40,00	
<b>04 de janeiro de 2022</b>					
(56)	RESG AUTOM	3087	00020	1.000,00	
(56)	ENVIO PIX	3080	00020		1.000,00
(3087)	RESG AUTOM	56	00020		1.000,00
(3080)	ENVIO PIX	56	00020	1.000,00	
<b>05 de janeiro de 2022</b>					
(56)	RESG AUTOM	3087	00020	20,00	
(56)	ENVIO PIX	3080	00020		20,00
(3087)	RESG AUTOM	56	00020		20,00
(3080)	ENVIO PIX	56	00020	20,00	
<b>07 de janeiro de 2022</b>					
(35)	CP ELECTRO	56	00020	300,00	
(56)	CP ELECTRO	35	00020		300,00
(56)	RESG AUTOM	3087	00020	300,00	
(3087)	RESG AUTOM	56	00020		300,00

Conta	Histórico	C/P	Nº Lote	Débito	Crédito
<b>10 de janeiro de 2022</b>					
(35)	SAQUE ATM	56	00020	250,00	
(56)	RESG AUTOM	3087	00020	1.100,00	
(56)	ENVIO PIX	3080	00020		300,00
(56)	ENVIO PIX	3080	00020		50,00
(56)	SAQUE ATM	35	00020		250,00
(56)	ENVIO PIX	3080	00020		500,00
(3087)	RESG AUTOM	56	00020		1.100,00
(3080)	ENVIO PIX	56	00020	300,00	
(3080)	ENVIO PIX	56	00020	50,00	
(3080)	ENVIO PIX	56	00020	500,00	
<b>12 de janeiro de 2022</b>					
(35)	CRED PIX	56	00020		400,00
(56)	ENVIO PIX	3080	00020		500,00
(56)	RESG AUTOM	3087	00020	100,00	
(56)	CRED PIX	35	00020	400,00	
(3087)	RESG AUTOM	56	00020		100,00
(3080)	ENVIO PIX	56	00020	500,00	
<b>13 de janeiro de 2022</b>					
(35)	CRED PIX	56	00020		200,00
(56)	CRED PIX	35	00020	200,00	
(56)	ENVIO PIX	3080	00020		50,00
(3080)	ENVIO PIX	56	00020	50,00	
<b>14 de janeiro de 2022</b>					
(56)	ENVIO PIX	3080	00020		150,00
(56)	RESG AUTOM	3087	00020	112,61	
(56)	ENVIO PIX	3080	00020		112,61
(3087)	RESG AUTOM	56	00020		112,61
(3080)	ENVIO PIX	56	00020	150,00	
(3080)	ENVIO PIX	56	00020	112,61	
<b>17 de janeiro de 2022</b>					
(56)	ENVIO PIX	3080	00020		50,00
(56)	RESG AUTOM	3087	00020	50,00	
(3087)	RESG AUTOM	56	00020		50,00
(3080)	ENVIO PIX	56	00020	50,00	
<b>18 de janeiro de 2022</b>					
(35)	CP ELECTRO	56	00020	4,99	
(35)	CP ELECTRO	56	00020	25,00	
(56)	RESG AUTOM	3087	00020	29,99	
(56)	CP ELECTRO	35	00020		4,99
(56)	CP ELECTRO	35	00020		25,00
(3087)	RESG AUTOM	56	00020		29,99
<b>19 de janeiro de 2022</b>					
(56)	RESG AUTOM	3087	00020	90,00	
(56)	ENVIO PIX	3080	00020		90,00
(3087)	RESG AUTOM	56	00020		90,00
(3080)	ENVIO PIX	56	00020	90,00	

**DAF CONSTRUTORA E OBRAS EIRELI - ME (00031)**

CNPJ : 22.173.475/0001-12

NIRE: 21600021812 Data: 27/03/2015

Diário de 01/01/2022 à 31/12/2022

Diário : 2

Folha:4

Conta	Histórico	C/P	Nº Lote	Débito	Crédito
<b>21 de janeiro de 2022</b>					
(56)	ENVIO PLX	3080	00020		147,00
(56)	RESG AUTOM	3087	00020	147,00	
(3087)	RESG AUTOM	56	00020		147,00
(3080)	ENVIO PIX	56	00020	147,00	
<b>26 de janeiro de 2022</b>					
(56)	ENVIO PIX	3080	00020		40,00
(56)	RESG AUTOM	3087	00020	40,00	
(3087)	RESG AUTOM	56	00020		40,00
(3080)	ENVIO PIX	56	00020	40,00	
<b>31 de janeiro de 2022</b>					
(35)	CP ELECTRO	56	00020	105,00	
(56)	RESG AUTOM	3087	00020	305,00	
(56)	CP ELECTRO	35	00020		105,00
(56)	ENVIO PIX	3080	00020		200,00
(3087)	Valor referente ao Rendimento de Aplicações Financeiras	1512	00019	26,58	
(3087)	RESG AUTOM	56	00020		305,00
(1512)	Valor referente ao Rendimento de Aplicações Financeiras	3087	00019		26,58
(3080)	ENVIO PIX	56	00020	200,00	
<b>11 de fevereiro de 2022</b>					
(105)	Valor Ref a Receita de Prestação de Serviço Conforme Nota/Fatura 25/25-2-MUNICIPIO DE CAMPESTRE DO MARANHAO	1351	00018	74.047,44	
(749)	Valor Ref a COFINS a Recolher Conforme Competência ??? 25/25-2-MUNICIPIO DE CAMPESTRE DO MARANHAO	1365	00018		2.221,42
(784)	Valor Ref a ISS a Recolher Conforme Competência ??? 25/25-2-MUNICIPIO DE CAMPESTRE DO MARANHAO	1393	00018		3.702,37
(791)	Valor Ref a PIS a Recolher Conforme Competência ??? 25/25-2-MUNICIPIO DE CAMPESTRE DO MARANHAO	1400	00018		481,31
(1351)	Valor Ref a Receita de Prestação de Serviço Conforme Nota/Fatura 25/25-2-MUNICIPIO DE CAMPESTRE DO MARANHAO	105	00018		74.047,44
(1365)	Valor Ref a COFINS a Recolher Conforme Competência ??? 25/25-2-MUNICIPIO DE CAMPESTRE DO MARANHAO	749	00018	2.221,42	
(1393)	Valor Ref a ISS a Recolher Conforme Competência ??? 25/25-2-MUNICIPIO DE CAMPESTRE DO MARANHAO	784	00018	3.702,37	
(1400)	Valor Ref a PIS a Recolher Conforme Competência ??? 25/25-2-MUNICIPIO DE CAMPESTRE DO MARANHAO	791	00018	481,31	
<b>14 de fevereiro de 2022</b>					
(56)	ENVIO PIX	3080	00020		100,00
(56)	ENVIO PIX	3080	00020		1.400,00
(56)	ENVIO PIX	3080	00020		800,00
(56)	ENVIO PIX	3080	00020		900,00
(56)	ENVIO PIX	3080	00020		90,00
(56)	ENVIO PIX	3080	00020		850,00
(56)	ENVIO PIX	3080	00020		850,00

**DAF CONSTRUTORA E OBRAS EIRELI - ME (00031)**

CNPJ : 22.173.475/0001-12

NIRE: 21600021812 Data: 27/03/2015

Diário de 01/01/2022 à 31/12/2022

Diário : 2

Folha:5

Conta	Histórico	C/P	Nº Lote	Débito	Crédito
(56)	ENVIO PIX	3080	00020		500,00
(56)	ENVIO PIX	3080	00020		1.830,00
(56)	APLICACAO	3087	00020		60.000,00
(56)	CRED TED	105	00020	74.047,44	
(56)	ENVIO PIX	3080	00020		400,00
(3087)	APLICACAO	56	00020	60.000,00	
(105)	CRED TED	56	00020		74.047,44
(3080)	ENVIO PIX	56	00020	100,00	
(3080)	ENVIO PIX	56	00020	1.400,00	
(3080)	ENVIO PIX	56	00020	800,00	
(3080)	ENVIO PIX	56	00020	900,00	
(3080)	ENVIO PIX	56	00020	90,00	
(3080)	ENVIO PIX	56	00020	850,00	
(3080)	ENVIO PIX	56	00020	850,00	
(3080)	ENVIO PIX	56	00020	500,00	
(3080)	ENVIO PIX	56	00020	1.830,00	
(3080)	ENVIO PIX	56	00020	400,00	

**15 de fevereiro de 2022**

(35)	CP ELECTRO	56	00020	249,48	
(35)	CP ELECTRO	56	00020	1.125,51	
(35)	SAQUE LOT	56	00020	1.500,00	
(35)	CP ELECTRO	56	00020	318,88	
(56)	ENVIO PIX	3080	00020		107,43
(56)	ENVIO PIX	3080	00020		5.192,00
(56)	ENVIO PIX	3080	00020		366,60
(56)	ENVIO PIX	3080	00020		5.064,00
(56)	ENVIO PIX	3080	00020		130,00
(56)	ENVIO PIX	3080	00020		36,79
(56)	ENVIO PIX	3080	00020		150,00
(56)	CP ELECTRO	35	00020	249,48	
(56)	CP ELECTRO	35	00020	1.125,51	
(56)	ENVIO PIX	3080	00020		54,99
(56)	SAQUE LOT	35	00020		1.500,00
(56)	CP ELECTRO	35	00020		318,88
(56)	RESG AUTOM	3087	00020	7.968,24	
(3087)	RESG AUTOM	56	00020		7.968,24
(3080)	ENVIO PIX	56	00020	107,43	
(3080)	ENVIO PIX	56	00020	5.192,00	
(3080)	ENVIO PIX	56	00020	366,60	
(3080)	ENVIO PIX	56	00020	5.064,00	
(3080)	ENVIO PIX	56	00020	130,00	
(3080)	ENVIO PIX	56	00020	36,79	
(3080)	ENVIO PIX	56	00020	150,00	
(3080)	ENVIO PIX	56	00020	54,99	

**16 de fevereiro de 2022**

(35)	SAQUE LOT	56	00020	1.360,00	
(56)	ENVIO PIX	Lanc.Mult.	00020		3.933,98
(56)	RESG AUTOM	3087	00020	6.946,34	
(56)	ENVIO PIX	3080	00020		800,00
(56)	ENVIO PIX	Lanc.Mult.	00020		852,36
(56)	SAQUE LOT	35	00020		1.360,00

*[Handwritten signatures and marks at the bottom of the page, including a large signature and the number 59.]*

**DAF CONSTRUTORA E OBRAS EIRELI - ME (00031)**

CNPJ : 22.173.475/0001-12

NIRE: 21600021812 Data: 27/03/2015

Diário de 01/01/2022 à 31/12/2022

Diário : 2

Folha:6

Conta	Histórico	C/P	Nº Lote	Débito	Crédito
(3087)	RESG AUTOM	56	00020		6.946,34
(749)	ENVIO PIX	Lanc.Mult.	00020	3.308,93	
(791)	ENVIO PIX	Lanc.Mult.	00020	716,94	
(3080)	ENVIO PIX	56	00020	800,00	
(2828)	ENVIO PIX	Lanc.Mult.	00020	567,81	
(2828)	ENVIO PIX	Lanc.Mult.	00020	123,02	
(2856)	ENVIO PIX	Lanc.Mult.	00020	57,24	
(2856)	ENVIO PIX	Lanc.Mult.	00020	12,40	
<b>17 de fevereiro de 2022</b>					
(35)	SAQ CARTAO	56	00020	35.000,00	
(35)	SAQUE LOT	56	00020	1.037,10	
(56)	TAR SAQ AG	2870	00020		2,90
(56)	TAR SAQ CB	2870	00020		2,00
(56)	RESG AUTOM	3087	00020	36.241,80	
(56)	ENVIO PIX	3080	00020		79,90
(56)	ENVIO PIX	3080	00020		40,00
(56)	ENVIO PIX	3080	00020		79,90
(56)	SAQ CARTAO	35	00020		35.000,00
(56)	SAQUE LOT	35	00020		1.037,10
(3087)	RESG AUTOM	56	00020		36.241,80
(3080)	ENVIO PIX	56	00020	79,90	
(3080)	ENVIO PIX	56	00020	40,00	
(3080)	ENVIO PIX	56	00020	79,90	
(2870)	TAR SAQ AG	56	00020	2,90	
(2870)	TAR SAQ CB	56	00020	2,00	
<b>18 de fevereiro de 2022</b>					
(35)	CP ELECTRO	56	00020	44,86	
(56)	ENVIO PIX	3080	00020		4.000,00
(56)	ENVIO PIX	3080	00020		15,00
(56)	RESG AUTOM	3087	00020	4.559,86	
(56)	CP ELECTRO	35	00020		44,86
(56)	ENVIO PIX	3080	00020		500,00
(3087)	RESG AUTOM	56	00020		4.559,86
(3080)	ENVIO PIX	56	00020	4.000,00	
(3080)	ENVIO PIX	56	00020	15,00	
(3080)	ENVIO PIX	56	00020	500,00	
<b>21 de fevereiro de 2022</b>					
(35)	CP ELECTRO	56	00020	100,00	
(35)	CP ELECTRO	56	00020	100,03	
(56)	CP ELECTRO	35	00020		100,00
(56)	ENVIO PIX	3080	00020		700,00
(56)	ENVIO PIX	3080	00020		400,00
(56)	RESG AUTOM	3087	00020	1.300,03	
(56)	CP ELECTRO	35	00020		100,03
(3087)	RESG AUTOM	56	00020		1.300,03
(3080)	ENVIO PIX	56	00020	700,00	
(3080)	ENVIO PIX	56	00020	400,00	
<b>25 de fevereiro de 2022</b>					

Handwritten signatures and marks at the bottom of the page, including a large signature on the left and another on the right, along with some scribbles.

**DAF CONSTRUTORA E OBRAS EIRELI - ME (00031)**

CNPJ : 22.173.475/0001-12

NIRE: 21600021812 Data: 27/03/2015

Diário de 01/01/2022 à 31/12/2022

Diário : 2

Folha:7

Conta	Histórico	C/P	Nº Lote	Débito	Crédito
(35)	SAQUE LOT	56	00020	300,00	
(56)	RESG AUTOM	3087	00020	302,00	
(56)	SAQUE LOT	35	00020		300,00
(56)	TAR SAQ CB	2870	00020		2,00
(3087)	RESG AUTOM	56	00020		302,00
(2870)	TAR SAQ CB	56	00020	2,00	
<b>28 de fevereiro de 2022</b>					
(3087)	Valor referente ao Rendimento de Aplicações Financeiras	1512	00019	26,58	
(5236)	Valor referente a Provisão do IRPJ conforme Apuração	5334	00018		888,57
(5243)	Valor referente a Provisão do CSLL conforme Apuração	5341	00018		799,71
(1512)	Valor referente ao Rendimento de Aplicações Financeiras	3087	00019		26,58
(5334)	Valor referente a Provisão do IRPJ conforme Apuração	5236	00018	888,57	
(5341)	Valor referente a Provisão do CSLL conforme Apuração	5243	00018	799,71	
<b>02 de março de 2022</b>					
(35)	SAQUE LOT	56	00020	150,00	
(35)	CP ELECTRO	56	00020	100,00	
(56)	ENVIO PIX	3080	00020		50,00
(56)	ENVIO PIX	3080	00020		50,00
(56)	RESG AUTOM	3087	00020	750,00	
(56)	SAQUE LOT	35	00020		150,00
(56)	CP ELECTRO	35	00020		100,00
(56)	ENVIO PIX	3080	00020		400,00
(3087)	RESG AUTOM	56	00020		750,00
(3080)	ENVIO PIX	56	00020	50,00	
(3080)	ENVIO PIX	56	00020	50,00	
(3080)	ENVIO PIX	56	00020	400,00	
<b>03 de março de 2022</b>					
(35)	SAQUE LOT	56	00020	200,00	
(56)	SAQUE LOT	35	00020		200,00
(56)	RESG AUTOM	3087	00020	200,00	
(3087)	RESG AUTOM	56	00020		200,00
<b>04 de março de 2022</b>					
(56)	ENVIO PIX	3080	00020		245,00
(56)	RESG AUTOM	3087	00020	245,00	
(3087)	RESG AUTOM	56	00020		245,00
(105)	Valor Ref a Receita de Prestação de Serviço Conforme Nota/Fatura 28/28-2-MUNICIPIO DE CAMPESTRE DO MARANHÃO	1351	00018	6.025,12	
(749)	Valor Ref a COFINS a Recolher Conforme Competência ??? 28/28-2-MUNICIPIO DE CAMPESTRE DO MARANHÃO	1365	00018		180,75
(784)	Valor Ref a ISS a Recolher Conforme Competência ??? 28/28-2-MUNICIPIO DE CAMPESTRE DO MARANHÃO	1393	00018		180,75
(791)	Valor Ref a PIS a Recolher Conforme Competência ??? 28/28-2-MUNICIPIO DE CAMPESTRE DO MARANHÃO	1400	00018		39,16

50

**DAF CONSTRUTORA E OBRAS EIRELI - ME (00031)**

CNPJ : 22.173.475/0001-12

NIRE: 21600021812 Data: 27/03/2015

Diário de 01/01/2022 à 31/12/2022

Diário : 2

Folha:8

Conta	Histórico	C/P	Nº Lote	Débito	Crédito
(1351)	Valor Ref a Receita de Prestação de Serviço Conforme Nota/Fatura 28/28-2-MUNICIPIO DE CAMPESTRE DO MARANHÃO	105	00018		6.025,12
(1365)	Valor Ref a COFINS a Recolher Conforme Competência ??? 28/28-2-MUNICIPIO DE CAMPESTRE DO MARANHÃO	749	00018	180,75	
(1393)	Valor Ref a ISS a Recolher Conforme Competência ??? 28/28-2-MUNICIPIO DE CAMPESTRE DO MARANHÃO	784	00018	180,75	
(1400)	Valor Ref a PIS a Recolher Conforme Competência ??? 28/28-2-MUNICIPIO DE CAMPESTRE DO MARANHÃO	791	00018	39,16	
(3080)	ENVIO PIX	56	00020	245,00	
<b>07 de março de 2022</b>					
(56)	CRED TED	105	00020	5.844,37	
(56)	ENVIO PIX	3080	00020		77,90
(56)	ENVIO PIX	3080	00020		1.000,00
(105)	CRED TED	56	00020		5.844,37
(3080)	ENVIO PIX	56	00020	77,90	
(3080)	ENVIO PIX	56	00020	1.000,00	
<b>08 de março de 2022</b>					
(56)	ENVIO PIX	3080	00020		50,00
(3080)	ENVIO PIX	56	00020	50,00	
<b>09 de março de 2022</b>					
(35)	CP ELECTRO	56	00020	50,00	
(56)	CP ELECTRO	35	00020		50,00
(56)	ENVIO PIX	3080	00020		150,00
(3080)	ENVIO PIX	56	00020	150,00	
<b>10 de março de 2022</b>					
(35)	CP ELECTRO	56	00020	280,02	
(35)	CP ELECTRO	56	00020	50,00	
(56)	CP ELECTRO	35	00020		280,02
(56)	ENVIO PIX	3080	00020		1.500,00
(56)	ENVIO PIX	3080	00020		17,90
(56)	ENVIO PIX	3080	00020		113,33
(56)	CP ELECTRO	35	00020		50,00
(3080)	ENVIO PIX	56	00020	1.500,00	
(3080)	ENVIO PIX	56	00020	17,90	
(3080)	ENVIO PIX	56	00020	113,33	
<b>11 de março de 2022</b>					
(56)	ENVIO PIX	3080	00020		200,00
(56)	ENVIO PIX	3080	00020		100,00
(3080)	ENVIO PIX	56	00020	200,00	
(3080)	ENVIO PIX	56	00020	100,00	
<b>14 de março de 2022</b>					
(35)	SAQUE LOT	56	00020	100,00	
(56)	SAQUE LOT	35	00020		100,00
(56)	ENVIO PIX	3080	00020		500,00
(56)	ENVIO PIX	3080	00020		250,00
(56)	TAR SAQ CB	2870	00020		2,00
(3080)	ENVIO PIX	56	00020	500,00	

**DAF CONSTRUTORA E OBRAS EIRELI - ME (00031)**

CNPJ : 22.173.475/0001-12

NIRE: 21600021812 Data: 27/03/2015

Diário de 01/01/2022 à 31/12/2022

Diário : 2

Folha:9

Conta	Histórico	C/P	Nº Lote	Débito	Crédito
(3080)	ENVIO PIX	56	00020	250,00	
(2870)	TAR SAQ CB	56	00020	2,00	
<b>16 de março de 2022</b>					
(56)	ENVIO PIX	3080	00020		2.200,00
(56)	RESG AUTOM	3087	00020	796,78	
(3087)	RESG AUTOM	56	00020		796,78
(5943)	Valor referente Baixa de Saldo de Adiantamento no Mês	5215	00019		786.675,35
(5215)	Valor referente Baixa de Saldo de Adiantamento no Mês	5943	00019	786.675,35	
(3080)	ENVIO PIX	56	00020	2.200,00	
<b>17 de março de 2022</b>					
(35)	SAQUE LOT	56	00020	600,00	
(56)	RESG AUTOM	3087	00020	602,00	
(56)	SAQUE LOT	35	00020		600,00
(56)	TAR SAQ CB	2870	00020		2,00
(3087)	RESG AUTOM	56	00020		602,00
(105)	Valor Ref a Receita de Prestação de Serviço Conforme Nota/Fatura 29/29-2-MUNICIPIO DE CAMPESTRE DO MARANHÃO	1351	00018	55.845,20	
(749)	Valor Ref a COFINS a Recolher Conforme Competência ??? 29/29-2-MUNICIPIO DE CAMPESTRE DO MARANHÃO	1365	00018		1.675,36
(784)	Valor Ref a ISS a Recolher Conforme Competência ??? 29/29-2-MUNICIPIO DE CAMPESTRE DO MARANHÃO	1393	00018		2.792,26
(791)	Valor Ref a PIS a Recolher Conforme Competência ??? 29/29-2-MUNICIPIO DE CAMPESTRE DO MARANHÃO	1400	00018		362,99
(1351)	Valor Ref a Receita de Prestação de Serviço Conforme Nota/Fatura 29/29-2-MUNICIPIO DE CAMPESTRE DO MARANHÃO	105	00018		55.845,20
(1365)	Valor Ref a COFINS a Recolher Conforme Competência ??? 29/29-2-MUNICIPIO DE CAMPESTRE DO MARANHÃO	749	00018	1.675,36	
(1393)	Valor Ref a ISS a Recolher Conforme Competência ??? 29/29-2-MUNICIPIO DE CAMPESTRE DO MARANHÃO	784	00018	2.792,26	
(1400)	Valor Ref a PIS a Recolher Conforme Competência ??? 29/29-2-MUNICIPIO DE CAMPESTRE DO MARANHÃO	791	00018	362,99	
(2870)	TAR SAQ CB	56	00020	2,00	
<b>18 de março de 2022</b>					
(56)	ENVIO PIX	3080	00020		930,00
(56)	ENVIO PIX	3080	00020		2.000,00
(56)	ENVIO PIX	3080	00020		150,00
(56)	ENVIO PIX	3080	00020		1.300,00
(56)	ENVIO PIX	3080	00020		737,00
(56)	CRED TED	105	00020	53.052,94	
(56)	ENVIO TEV	3080	00020		1.235,00
(56)	ENVIO PIX	3080	00020		1,00
(105)	CRED TED	56	00020		53.052,94
(3080)	ENVIO PIX	56	00020	930,00	
(3080)	ENVIO PIX	56	00020	2.000,00	
(3080)	ENVIO PIX	56	00020	150,00	

**DAF CONSTRUTORA E OBRAS EIRELI - ME (00031)**

CNPJ : 22.173.475/0001-12

NIRE: 21600021812 Data: 27/03/2015

Diário de 01/01/2022 à 31/12/2022

Diário : 2

Folha:10

Conta	Histórico	C/P	Nº Lote	Débito	Crédito
(3080)	ENVIO PIX	56	00020	1.300,00	
(3080)	ENVIO PIX	56	00020	737,00	
(3080)	ENVIO TEV	56	00020	1.235,00	
(3080)	ENVIO PIX	56	00020	1,00	
<b>21 de março de 2022</b>					
(35)	SAQUE LOT	56	00020	1.200,00	
(35)	CP ELECTRO	56	00020	318,81	
(56)	ENVIO PIX	3080	00020		400,00
(56)	ENVIO PIX	3080	00020		300,00
(56)	ENVIO PIX	3080	00020		728,16
(56)	ENVIO PIX	3080	00020		1.400,00
(56)	ENVIO PIX	3080	00020		750,00
(56)	TAR SAQ CB	2870	00020		2,00
(56)	APLICACAO	3087	00020		38.000,00
(56)	SAQUE LOT	35	00020		1.200,00
(56)	CP ELECTRO	35	00020		318,81
(3087)	APLICACAO	56	00020	38.000,00	
(3080)	ENVIO PIX	56	00020	400,00	
(3080)	ENVIO PIX	56	00020	300,00	
(3080)	ENVIO PIX	56	00020	728,16	
(3080)	ENVIO PIX	56	00020	1.400,00	
(3080)	ENVIO PIX	56	00020	750,00	
(2870)	TAR SAQ CB	56	00020	2,00	
<b>22 de março de 2022</b>					
(35)	CP ELECTRO	56	00020	200,00	
(56)	CP ELECTRO	35	00020		200,00
(56)	ENVIO PIX	3080	00020		600,00
(3080)	ENVIO PIX	56	00020	600,00	
<b>23 de março de 2022</b>					
(35)	CP ELECTRO	56	00020	1.000,00	
(35)	CP ELECTRO	56	00020	2.300,00	
(56)	ENVIO PIX	3080	00020		200,00
(56)	RESG AUTOM	3087	00020	899,03	
(56)	CP ELECTRO	35	00020		1.000,00
(56)	CP ELECTRO	35	00020		2.300,00
(56)	ENVIO PIX	3080	00020		200,00
(3087)	RESG AUTOM	56	00020		899,03
(3080)	ENVIO PIX	56	00020	200,00	
(3080)	ENVIO PIX	56	00020	200,00	
<b>24 de março de 2022</b>					
(56)	ENVIO PIX	3080	00020		900,00
(56)	ENVIO PIX	3080	00020		12.000,00
(56)	ENVIO PIX	3080	00020		49,09
(56)	RESG AUTOM	3087	00020	12.949,09	
(3087)	RESG AUTOM	56	00020		12.949,09
(3080)	ENVIO PIX	56	00020	900,00	
(3080)	ENVIO PIX	56	00020	12.000,00	
(3080)	ENVIO PIX	56	00020	49,09	

**DAF CONSTRUTORA E OBRAS EIRELI - ME (00031)**

CNPJ : 22.173.475/0001-12

NIRE: 21600021812 Data: 27/03/2015

Diário de 01/01/2022 à 31/12/2022

Diário : 2

Folha:11

Conta	Histórico	C/P	Nº Lote	Débito	Crédito
<b>28 de março de 2022</b>					
(56)	ENVIO PIX	3080	00020		1.800,00
(56)	ENVIO PIX	3080	00020		500,00
(56)	ENVIO PIX	3080	00020		17,00
(56)	RESG AUTOM	3087	00020	3.817,00	
(56)	ENVIO PIX	3080	00020		500,00
(56)	ENVIO PIX	3080	00020		1.000,00
(3087)	RESG AUTOM	56	00020		3.817,00
(3080)	ENVIO PIX	56	00020	1.800,00	
(3080)	ENVIO PIX	56	00020	500,00	
(3080)	ENVIO PIX	56	00020	17,00	
(3080)	ENVIO PIX	56	00020	500,00	
(3080)	ENVIO PIX	56	00020	1.000,00	
<b>29 de março de 2022</b>					
(35)	SAQUE LOT	56	00020	3.000,00	
(56)	TAR SAQ CB	2870	00020		2,00
(56)	RESG AUTOM	3087	00020	3.132,00	
(56)	SAQUE LOT	35	00020		3.000,00
(56)	ENVIO PIX	3080	00020		130,00
(3087)	RESG AUTOM	56	00020		3.132,00
(3080)	ENVIO PIX	56	00020	130,00	
(2870)	TAR SAQ CB	56	00020	2,00	
<b>30 de março de 2022</b>					
(35)	Valor Ref a compra para estoque conforme DOC Nº ???	182	00013		1.520,00
(35)	SAQUE LOT	56	00020	1.600,79	
(35)	Valor referente Aquisição de Material para Utilização na Prestação de Serviços conforme Nota Fiscal	5257	00022		1.520,00
(56)	TAR SAQ CB	2870	00020		2,00
(56)	RESG AUTOM	3087	00020	10.714,39	
(56)	SAQUE LOT	35	00020		1.600,79
(56)	ENVIO PIX	3080	00020		350,00
(56)	ENVIO PIX	Lanc.Mult.	00020		8.761,60
(3087)	RESG AUTOM	56	00020		10.714,39
(182)	Valor Ref a compra para estoque conforme DOC Nº ???	35	00013	1.520,00	
(749)	ENVIO PIX	Lanc.Mult.	00020	3.526,86	
(5236)	ENVIO PIX	Lanc.Mult.	00020	3.695,04	
(5257)	Valor referente Aquisição de Material para Utilização na Prestação de Serviços conforme Nota Fiscal	35	00022	1.520,00	
(3080)	ENVIO PIX	56	00020	350,00	
(2828)	ENVIO PIX	Lanc.Mult.	00020	705,37	
(2856)	ENVIO PIX	Lanc.Mult.	00020	707,23	
(2856)	ENVIO PIX	Lanc.Mult.	00020	65,03	
(2856)	ENVIO PIX	Lanc.Mult.	00020	62,07	
(2870)	TAR SAQ CB	56	00020	2,00	

**31 de março de 2022**

Handwritten signatures and initials are present at the bottom of the page, including a large signature on the left, a signature in the middle, and several initials on the right side.

**DAF CONSTRUTORA E OBRAS EIRELI - ME (00031)**

CNPJ : 22.173.475/0001-12

NIRE: 21600021812 Data: 27/03/2015

Diário de 01/01/2022 à 31/12/2022

Diário : 2

Folha:12

Conta	Histórico	C/P	Nº Lote	Débito	Crédito
(35)	CP ELECTRO	56	00020	100,00	
(56)	RESG AUTOM	3087	00020	160,00	
(56)	CP ELECTRO	35	00020		100,00
(56)	ENVIO PIX	3080	00020		60,00
(3087)	Valor referente ao Rendimento de Aplicações Financeiras	1512	00019	26,58	
(3087)	RESG AUTOM	56	00020		160,00
(5236)	Valor referente a Provisão do IRPJ conforme Apuração	5334	00018		742,44
(5243)	Valor referente a Provisão do CSLL conforme Apuração	5341	00018		668,20
(1512)	Valor referente ao Rendimento de Aplicações Financeiras	3087	00019		26,58
(3080)	ENVIO PIX	56	00020	60,00	
(5334)	Valor referente a Provisão do IRPJ conforme Apuração	5236	00018	742,44	
(5341)	Valor referente a Provisão do CSLL conforme Apuração	5243	00018	668,20	
(1190)	Valor referente ao Encerramento do Período	3066	00021		53.472,54
(1351)	Valor referente ao Encerramento do Período	3066	00021	135.917,76	
(1365)	Valor referente ao Encerramento do Período	3066	00021		4.077,53
(1393)	Valor referente ao Encerramento do Período	3066	00021		6.675,38
(1400)	Valor referente ao Encerramento do Período	3066	00021		883,46
(1512)	Valor referente ao Encerramento do Período	3066	00021	79,74	
(5257)	Valor referente ao Encerramento do Período	3066	00021		1.520,00
(3080)	Valor referente ao Encerramento do Período	3066	00021		63.952,60
(2828)	Valor referente ao Encerramento do Período	3066	00021		1.396,20
(5334)	Valor referente ao Encerramento do Período	3066	00021		1.631,01
(5341)	Valor referente ao Encerramento do Período	3066	00021		1.467,91
(2856)	Valor referente ao Encerramento do Período	3066	00021		903,97
(2870)	Valor referente ao Encerramento do Período	3066	00021		16,90
(3066)	Valor referente ao Encerramento do Período	1190	00021	53.472,54	
(3066)	Valor referente ao Encerramento do Período	1393	00021	6.675,38	
(3066)	Valor referente ao Encerramento do Período	1400	00021	883,46	
(3066)	Valor referente ao Encerramento do Período	1512	00021		79,74
(3066)	Valor referente ao Encerramento do Período	2828	00021	1.396,20	
(3066)	Valor referente ao Encerramento do Período	2856	00021	903,97	
(3066)	Valor referente ao Encerramento do Período	1365	00021	4.077,53	
(3066)	Valor referente ao Encerramento do Período	2870	00021	16,90	
(3066)	Valor referente ao Encerramento do Período	5341	00021	1.467,91	
(3066)	Valor referente ao Encerramento do Período	5334	00021	1.631,01	
(3066)	Valor referente ao Encerramento do Período	1351	00021		135.917,76
(3066)	Valor referente ao Encerramento do Período	5257	00021	1.520,00	
(3066)	Valor referente ao Encerramento do Período	3080	00021	63.952,60	
<b>04 de abril de 2022</b>					
(56)	RESG AUTOM	3087	00020	824,49	
(56)	ENVIO PIX	3080	00020		24,49
(56)	ENVIO PIX	3080	00020		100,00
(56)	ENVIO PIX	3080	00020		700,00
(3087)	RESG AUTOM	56	00020		824,49
(3080)	ENVIO PIX	56	00020	24,49	
(3080)	ENVIO PIX	56	00020	100,00	
(3080)	ENVIO PIX	56	00020	700,00	

**DAF CONSTRUTORA E OBRAS EIRELI - ME (00031)**

CNPJ : 22.173.475/0001-12

NIRE: 21600021812 Data: 27/03/2015

Diário de 01/01/2022 à 31/12/2022

Diário : 2

Folha:13

Conta	Histórico	C/P	Nº Lote	Débito	Crédito
<b>06 de abril de 2022</b>					
(56)	ENVIO PIX	3080	00020		150,00
(56)	ENVIO PIX	3080	00020		50,00
(56)	RESG AUTOM	3087	00020	200,00	
(3087)	RESG AUTOM	56	00020		200,00
(3080)	ENVIO PIX	56	00020	150,00	
(3080)	ENVIO PIX	56	00020	50,00	
<b>07 de abril de 2022</b>					
(35)	SAQUE LOT	56	00020	1.000,00	
(56)	SAQUE LOT	35	00020		1.000,00
(56)	RESG AUTOM	3087	00020	1.000,00	
(3087)	RESG AUTOM	56	00020		1.000,00
<b>08 de abril de 2022</b>					
(35)	CP ELECTRO	56	00020	11,99	
(35)	CP ELECTRO	56	00020	300,06	
(56)	ENVIO PIX	3080	00020		120,00
(56)	RESG AUTOM	3087	00020	537,05	
(56)	CP ELECTRO	35	00020		11,99
(56)	CP ELECTRO	35	00020		300,06
(56)	ENVIO PIX	3080	00020		105,00
(3087)	RESG AUTOM	56	00020		537,05
(3080)	ENVIO PIX	56	00020	120,00	
(3080)	ENVIO PIX	56	00020	105,00	
<b>13 de abril de 2022</b>					
(35)	CP ELECTRO	56	00020	200,00	
(56)	RESG AUTOM	3087	00020	200,00	
(56)	CP ELECTRO	35	00020		200,00
(3087)	RESG AUTOM	56	00020		200,00
<b>14 de abril de 2022</b>					
(35)	CP ELECTRO	56	00020	150,00	
(56)	CP ELECTRO	35	00020		150,00
(56)	RESG AUTOM	3087	00020	150,00	
(3087)	RESG AUTOM	56	00020		150,00
<b>18 de abril de 2022</b>					
(56)	ENVIO PIX	3080	00020		200,00
(56)	RESG AUTOM	3087	00020	1.160,00	
(56)	ENVIO PIX	3080	00020		60,00
(56)	ENVIO PIX	3080	00020		900,00
(3087)	RESG AUTOM	56	00020		1.160,00
(3080)	ENVIO PIX	56	00020	200,00	
(3080)	ENVIO PIX	56	00020	60,00	
(3080)	ENVIO PIX	56	00020	900,00	
<b>19 de abril de 2022</b>					
(56)	CRED TED	105	00020	8.400,00	
(56)	ENVIO PIX	3080	00020		8.400,00
(105)	CRED TED	56	00020		8.400,00
(105)	Valor Ref a Receita de Prestação de Serviço Conforme Nota/Fatura 0030/0030-2- MUNICIPIO DE CAMPESTRE DO MARANHÃO	1351	00018	14.761,00	

Handwritten signatures and initials are present at the bottom of the page, including a large signature on the left and several initials on the right.

**DAF CONSTRUTORA E OBRAS EIRELI - ME (00031)**

CNPJ : 22.173.475/0001-12

NIRE: 21600021812 Data: 27/03/2015

Diário de 01/01/2022 à 31/12/2022

Diário : 2

Folha: 14

Conta	Histórico	C/P	Nº Lote	Débito	Crédito
(105)	Valor Ref a Receita de Prestação de Serviço Conforme Nota/Fatura 31/31-3-MUNICIPIO DE CAMPESTRE DO MARANHAO - FUN	1351	00018	15.019,20	
(749)	Valor Ref a COFINS a Recolher Conforme Competência ??? 0030/0030-2-MUNICIPIO DE CAMPESTRE DO MARANHAO	1365	00018		442,83
(749)	Valor Ref a COFINS a Recolher Conforme Competência ??? 31/31-3-MUNICIPIO DE CAMPESTRE DO MARANHAO - FUN	1365	00018		450,58
(784)	Valor Ref a ISS a Recolher Conforme Competência ??? 0030/0030-2-MUNICIPIO DE CAMPESTRE DO MARANHAO	1393	00018		738,05
(784)	Valor Ref a ISS a Recolher Conforme Competência ??? 31/31-3-MUNICIPIO DE CAMPESTRE DO MARANHAO - FUN	1393	00018		750,96
(791)	Valor Ref a PIS a Recolher Conforme Competência ??? 0030/0030-2-MUNICIPIO DE CAMPESTRE DO MARANHAO	1400	00018		95,95
(791)	Valor Ref a PIS a Recolher Conforme Competência ??? 31/31-3-MUNICIPIO DE CAMPESTRE DO MARANHAO - FUN	1400	00018		97,62
(1351)	Valor Ref a Receita de Prestação de Serviço Conforme Nota/Fatura 0030/0030-2-MUNICIPIO DE CAMPESTRE DO MARANHAO	105	00018		14.761,00
(1351)	Valor Ref a Receita de Prestação de Serviço Conforme Nota/Fatura 31/31-3-MUNICIPIO DE CAMPESTRE DO MARANHAO - FUN	105	00018		15.019,20
(1365)	Valor Ref a COFINS a Recolher Conforme Competência ??? 0030/0030-2-MUNICIPIO DE CAMPESTRE DO MARANHAO	749	00018	442,83	
(1365)	Valor Ref a COFINS a Recolher Conforme Competência ??? 31/31-3-MUNICIPIO DE CAMPESTRE DO MARANHAO - FUN	749	00018	450,58	
(1393)	Valor Ref a ISS a Recolher Conforme Competência ??? 0030/0030-2-MUNICIPIO DE CAMPESTRE DO MARANHAO	784	00018	738,05	
(1393)	Valor Ref a ISS a Recolher Conforme Competência ??? 31/31-3-MUNICIPIO DE CAMPESTRE DO MARANHAO - FUN	784	00018	750,96	
(1400)	Valor Ref a PIS a Recolher Conforme Competência ??? 0030/0030-2-MUNICIPIO DE CAMPESTRE DO MARANHAO	791	00018	95,95	
(1400)	Valor Ref a PIS a Recolher Conforme Competência ??? 31/31-3-MUNICIPIO DE CAMPESTRE DO MARANHAO - FUN	791	00018	97,62	
(3080)	ENVIO PIX	56	00020	8.400,00	
<b>20 de abril de 2022</b>					
(35)	SAQUE LOT	56	00020	1.347,67	
(56)	ENVIO PIX	3080	00020		800,00
(56)	RESG AUTOM	3087	00020	2.147,67	
(56)	SAQUE LOT	35	00020		1.347,67
(3087)	RESG AUTOM	56	00020		2.147,67
(3080)	ENVIO PIX	56	00020	800,00	
<b>22 de abril de 2022</b>					
(56)	ENVIO PIX	3080	00020		60,00
(56)	CRED TED	105	00020	14.022,95	
(56)	ENVIO PIX	3080	00020		1.000,00
(105)	CRED TED	56	00020		14.022,95

Conta	Histórico	C/P	Nº Lote	Débito	Crédito
(3080)	ENVIO PIX	56	00020	60,00	
(3080)	ENVIO PIX	56	00020	1.000,00	
<b>25 de abril de 2022</b>					
(56)	ENVIO PIX	3080	00020		4.500,00
(56)	CRED TEV	105	00020	14.268,24	
(56)	ENVIO PIX	3080	00020		100,00
(56)	ENVIO PIX	3080	00020		200,00
(105)	CRED TEV	56	00020		14.268,24
(3080)	ENVIO PIX	56	00020	4.500,00	
(3080)	ENVIO PIX	56	00020	100,00	
(3080)	ENVIO PIX	56	00020	200,00	
<b>26 de abril de 2022</b>					
(56)	ENVIO TEV	3080	00020		1.000,00
(56)	ENVIO PIX	3080	00020		300,00
(56)	ENVIO PIX	3080	00020		100,00
(3080)	ENVIO TEV	56	00020	1.000,00	
(3080)	ENVIO PIX	56	00020	300,00	
(3080)	ENVIO PIX	56	00020	100,00	
<b>27 de abril de 2022</b>					
(56)	ENVIO PIX	Lanc.Mult.	00020		5.017,61
(56)	ENVIO PIX	3080	00020		6.000,00
(56)	ENVIO PIX	3080	00020		1.000,00
(56)	ENVIO PIX	3080	00020		360,00
(791)	ENVIO PIX	Lanc.Mult.	00020	764,15	
(5243)	ENVIO PIX	Lanc.Mult.	00020	3.325,53	
(3080)	ENVIO PIX	56	00020	6.000,00	
(3080)	ENVIO PIX	56	00020	1.000,00	
(3080)	ENVIO PIX	56	00020	360,00	
(2828)	ENVIO PIX	Lanc.Mult.	00020	665,10	
(2828)	ENVIO PIX	Lanc.Mult.	00020	152,83	
(2856)	ENVIO PIX	Lanc.Mult.	00020	20,55	
(2856)	ENVIO PIX	Lanc.Mult.	00020	89,45	
<b>28 de abril de 2022</b>					
(35)	SAQUE LOT	56	00020	1.100,00	
(56)	SAQUE LOT	35	00020		1.100,00
(56)	ENVIO PIX	3080	00020		407,20
(56)	TAR SAQ CB	2870	00020		2,00
(3080)	ENVIO PIX	56	00020	407,20	
(2870)	TAR SAQ CB	56	00020	2,00	
<b>29 de abril de 2022</b>					
(56)	ENVIO TEV	3080	00020		240,00
(3080)	ENVIO TEV	56	00020	240,00	
<b>30 de abril de 2022</b>					
(3087)	Valor referente ao Rendimento de Aplicações Financeiras	1512	00019	26,58	
(5236)	Valor referente a Provisão do IRPJ conforme Apuração	5334	00018		357,36
(5243)	Valor referente a Provisão do CSLL conforme Apuração	5341	00018		321,63
(1512)	Valor referente ao Rendimento de Aplicações	3087	00019		26,58

**DAF CONSTRUTORA E OBRAS EIRELI - ME (00031)**

CNPJ : 22.173.475/0001-12

NIRE: 2160021812 Data: 27/03/2015

Diário de 01/01/2022 à 31/12/2022

Diário : 2

Folha:16

Conta	Histórico	C/P	Nº Lote	Débito	Crédito
	<b>Financeiras</b>				
(5334)	Valor referente a Provisão do IRPJ conforme Apuração	5236	00018	357,36	
(5341)	Valor referente a Provisão do CSLL conforme Apuração	5243	00018	321,63	
<b>02 de maio de 2022</b>					
(56)	ENVIO PIX	3080	00020		100,00
(3080)	ENVIO PIX	56	00020	100,00	
<b>04 de maio de 2022</b>					
(56)	ENVIO PIX	3080	00020		100,00
(56)	ENVIO PIX	3080	00020		1.300,00
(3080)	ENVIO PIX	56	00020	100,00	
(3080)	ENVIO PIX	56	00020	1.300,00	
<b>06 de maio de 2022</b>					
(56)	ENVIO PIX	3080	00020		90,00
(3080)	ENVIO PIX	56	00020	90,00	
<b>09 de maio de 2022</b>					
(35)	CP ELECTRO	56	00020	300,00	
(35)	CP ELECTRO	56	00020	150,00	
(56)	ENVIO PIX	3080	00020		250,00
(56)	ENVIO PIX	3080	00020		50,00
(56)	ENVIO PIX	3080	00020		390,00
(56)	ENVIO PIX	3080	00020		300,00
(56)	ENVIO PIX	3080	00020		1.000,00
(56)	CP ELECTRO	35	00020		300,00
(56)	CP ELECTRO	35	00020		150,00
(56)	ENVIO TEV	3080	00020		150,00
(3080)	ENVIO PIX	56	00020	250,00	
(3080)	ENVIO PIX	56	00020	50,00	
(3080)	ENVIO PIX	56	00020	390,00	
(3080)	ENVIO PIX	56	00020	300,00	
(3080)	ENVIO PIX	56	00020	1.000,00	
(3080)	ENVIO TEV	56	00020	150,00	
<b>10 de maio de 2022</b>					
(56)	ENVIO PIX	3080	00020		150,00
(56)	ENVIO PIX	3080	00020		100,00
(3080)	ENVIO PIX	56	00020	150,00	
(3080)	ENVIO PIX	56	00020	100,00	
<b>11 de maio de 2022</b>					
(56)	ENVIO TEV	3080	00020		150,00
(56)	ENVIO PIX	3080	00020		1.000,00
(56)	ENVIO PIX	3080	00020		100,00
(3080)	ENVIO TEV	56	00020	150,00	
(3080)	ENVIO PIX	56	00020	1.000,00	
(3080)	ENVIO PIX	56	00020	100,00	
<b>13 de maio de 2022</b>					
(56)	ENVIO PIX	3080	00020		35,00
(105)	Valor Ref a Receita de Prestação de Serviço Conforme Nota/Fatura 32/32-3-MUNICIPIO DE CAMPESTRE DO MARANHÃO - FUN	1351	00018	10.012,87	

**DAF CONSTRUTORA E OBRAS EIRELI - ME (00031)**

CNPJ : 22.173.475/0001-12

NIRE: 21600021812 Data: 27/03/2015

Diário de 01/01/2022 à 31/12/2022

Diário : 2

Folha: 17

Conta	Histórico	C/P	Nº Lote	Débito	Crédito
(105)	Valor Ref a Receita de Prestação de Serviço Conforme Nota/Fatura 33/33-4-FUNDO MUNICIPAL DE ASSISTENCIA SOCIAL -	1351	00018	30.038,20	
(749)	Valor Ref a COFINS a Recolher Conforme Competência ??? 33/33-4-FUNDO MUNICIPAL DE ASSISTENCIA SOCIAL -	1365	00018		901,15
(749)	Valor Ref a COFINS a Recolher Conforme Competência ??? 32/32-3-MUNICIPIO DE CAMPESTRE DO MARANHÃO - FUN	1365	00018		300,39
(784)	Valor Ref a ISS a Recolher Conforme Competência ??? 32/32-3-MUNICIPIO DE CAMPESTRE DO MARANHÃO - FUN	1393	00018		500,64
(784)	Valor Ref a ISS a Recolher Conforme Competência ??? 33/33-4-FUNDO MUNICIPAL DE ASSISTENCIA SOCIAL -	1393	00018		1.501,91
(791)	Valor Ref a PIS a Recolher Conforme Competência ??? 33/33-4-FUNDO MUNICIPAL DE ASSISTENCIA SOCIAL -	1400	00018		195,25
(791)	Valor Ref a PIS a Recolher Conforme Competência ??? 32/32-3-MUNICIPIO DE CAMPESTRE DO MARANHÃO - FUN	1400	00018		65,08
(1351)	Valor Ref a Receita de Prestação de Serviço Conforme Nota/Fatura 32/32-3-MUNICIPIO DE CAMPESTRE DO MARANHÃO - FUN	105	00018		10.012,87
(1351)	Valor Ref a Receita de Prestação de Serviço Conforme Nota/Fatura 33/33-4-FUNDO MUNICIPAL DE ASSISTENCIA SOCIAL -	105	00018		30.038,20
(1365)	Valor Ref a COFINS a Recolher Conforme Competência ??? 33/33-4-FUNDO MUNICIPAL DE ASSISTENCIA SOCIAL -	749	00018	901,15	
(1365)	Valor Ref a COFINS a Recolher Conforme Competência ??? 32/32-3-MUNICIPIO DE CAMPESTRE DO MARANHÃO - FUN	749	00018	300,39	
(1393)	Valor Ref a ISS a Recolher Conforme Competência ??? 32/32-3-MUNICIPIO DE CAMPESTRE DO MARANHÃO - FUN	784	00018	500,64	
(1393)	Valor Ref a ISS a Recolher Conforme Competência ??? 33/33-4-FUNDO MUNICIPAL DE ASSISTENCIA SOCIAL -	784	00018	1.501,91	
(1400)	Valor Ref a PIS a Recolher Conforme Competência ??? 33/33-4-FUNDO MUNICIPAL DE ASSISTENCIA SOCIAL -	791	00018	195,25	
(1400)	Valor Ref a PIS a Recolher Conforme Competência ??? 32/32-3-MUNICIPIO DE CAMPESTRE DO MARANHÃO - FUN	791	00018	65,08	
(3080)	ENVIO PIX	56	00020	35,00	
<b>16 de maio de 2022</b>					
(56)	ENVIO PIX	3080	00020		130,00
(105)	Valor Ref a Receita de Prestação de Serviço Conforme Nota/Fatura 34/34-2-MUNICIPIO DE CAMPESTRE DO MARANHÃO	1351	00018	40.008,54	
(749)	Valor Ref a COFINS a Recolher Conforme Competência ??? 34/34-2-MUNICIPIO DE CAMPESTRE DO MARANHÃO	1365	00018		1.200,26
(784)	Valor Ref a ISS a Recolher Conforme Competência ??? 34/34-2-MUNICIPIO DE CAMPESTRE DO MARANHÃO	1393	00018		2.000,43
(791)	Valor Ref a PIS a Recolher Conforme Competência ??? 34/34-2-MUNICIPIO DE CAMPESTRE DO MARANHÃO	1400	00018		260,06

**DAF CONSTRUTORA E OBRAS EIRELI - ME (00031)**

CNPJ : 22.173.475/0001-12

NIRE: 21600021812 Data: 27/03/2015

Diário de 01/01/2022 à 31/12/2022

Diário : 2

Folha:18

Conta	Histórico	C/P	Nº Lote	Débito	Crédito
(1351)	Valor Ref a Receita de Prestação de Serviço Conforme Nota/Fatura 34/34-2-MUNICIPIO DE CAMPESTRE DO MARANHÃO	105	00018		40.008,54
(1365)	Valor Ref a COFINS a Recolher Conforme Competência ??? 34/34-2-MUNICIPIO DE CAMPESTRE DO MARANHÃO	749	00018	1.200,26	
(1393)	Valor Ref a ISS a Recolher Conforme Competência ??? 34/34-2-MUNICIPIO DE CAMPESTRE DO MARANHÃO	784	00018	2.000,43	
(1400)	Valor Ref a PIS a Recolher Conforme Competência ??? 34/34-2-MUNICIPIO DE CAMPESTRE DO MARANHÃO	791	00018	260,06	
(3080)	ENVIO PIX	56	00020	130,00	
<b>17 de maio de 2022</b>					
(56)	ENVIO PIX	3080	00020		250,00
(56)	ENVIO PIX	3080	00020		1.110,00
(56)	ENVIO PIX	3080	00020		200,00
(56)	ENVIO PIX	3080	00020		6.100,00
(56)	ENVIO PIX	3080	00020		8.000,00
(56)	CRED TED	105	00020	38.008,11	
(56)	CRED TED	105	00020	28.536,29	
(56)	CRED TEV	105	00020	9.512,23	
(56)	ENVIO PIX	3080	00020		710,00
(56)	ENVIO PIX	3080	00020		385,00
(105)	CRED TED	56	00020		38.008,11
(105)	CRED TED	56	00020		28.536,29
(105)	CRED TEV	56	00020		9.512,23
(3080)	ENVIO PIX	56	00020	250,00	
(3080)	ENVIO PIX	56	00020	1.110,00	
(3080)	ENVIO PIX	56	00020	200,00	
(3080)	ENVIO PIX	56	00020	6.100,00	
(3080)	ENVIO PIX	56	00020	8.000,00	
(3080)	ENVIO PIX	56	00020	710,00	
(3080)	ENVIO PIX	56	00020	385,00	
<b>18 de maio de 2022</b>					
(35)	SAQ CARTAO	56	00020	25.000,00	
(35)	SAQUE LOT	56	00020	2.000,00	
(35)	CP ELECTRO	56	00020	300,00	
(56)	ENVIO PIX	3080	00020		1.200,00
(56)	ENVIO PIX	3080	00020		6,00
(56)	TAR SAQ AG	2870	00020		2,90
(56)	SAQ CARTAO	35	00020		25.000,00
(56)	SAQUE LOT	35	00020		2.000,00
(56)	CP ELECTRO	35	00020		300,00
(56)	ENVIO PIX	3080	00020		1.500,00
(3080)	ENVIO PIX	56	00020	1.200,00	
(3080)	ENVIO PIX	56	00020	6,00	
(3080)	ENVIO PIX	56	00020	1.500,00	
(2870)	TAR SAQ AG	56	00020	2,90	

**19 de maio de 2022**

**DAF CONSTRUTORA E OBRAS EIRELI - ME (00031)**

CNPJ : 22.173.475/0001-12

NIRE: 21600021812 Data: 27/03/2015

Diário de 01/01/2022 à 31/12/2022

Diário : 2

Folha: 19

Conta	Histórico	C/P	Nº Lote	Débito	Crédito
(56)	ENVIO PIX	3080	00020		3.600,00
(56)	ENVIO PIX	3080	00020		500,00
(56)	ENVIO PIX	3080	00020		1.500,00
(56)	ENVIO PIX	3080	00020		102,05
(56)	ENVIO PIX	3080	00020		99,56
(56)	ENVIO PIX	3080	00020		40,00
(56)	ENVIO PIX	3080	00020		920,00
(56)	ENVIO PIX	3080	00020		4.000,00
(56)	ENVIO PIX	3080	00020		400,00
(3080)	ENVIO PIX	56	00020	3.600,00	
(3080)	ENVIO PIX	56	00020	500,00	
(3080)	ENVIO PIX	56	00020	1.500,00	
(3080)	ENVIO PIX	56	00020	102,05	
(3080)	ENVIO PIX	56	00020	99,56	
(3080)	ENVIO PIX	56	00020	40,00	
(3080)	ENVIO PIX	56	00020	920,00	
(3080)	ENVIO PIX	56	00020	4.000,00	
(3080)	ENVIO PIX	56	00020	400,00	
<b>20 de maio de 2022</b>					
(55)	CP ELECTRO	56	00020	100,00	
(56)	ENVIO PIX	3080	00020		540,00
(56)	ENVIO PIX	3080	00020		10.000,00
(56)	ENVIO PIX	3080	00020		100,00
(56)	CP ELECTRO	35	00020		100,00
(3080)	ENVIO PIX	56	00020	540,00	
(3080)	ENVIO PIX	56	00020	10.000,00	
(3080)	ENVIO PIX	56	00020	100,00	
<b>23 de maio de 2022</b>					
(35)	SAQUE LOT	56	00020	300,94	
(35)	CP ELECTRO	56	00020	150,00	
(56)	ENVIO PIX	3080	00020		30,00
(56)	SAQUE LOT	35	00020		300,94
(56)	CP ELECTRO	35	00020		150,00
(56)	ENVIO PIX	3080	00020		55,00
(3080)	ENVIO PIX	56	00020	30,00	
(3080)	ENVIO PIX	56	00020	55,00	
<b>24 de maio de 2022</b>					
(56)	ENVIO PIX	3080	00020		480,00
(56)	ENVIO PIX	3080	00020		14,99
(56)	ENVIO PIX	3080	00020		66,00
(3080)	ENVIO PIX	56	00020	480,00	
(3080)	ENVIO PIX	56	00020	14,99	
(3080)	ENVIO PIX	56	00020	66,00	
<b>26 de maio de 2022</b>					
(56)	ENVIO PIX	3080	00020		14,99
(56)	ENVIO PIX	3080	00020		398,00
(3080)	ENVIO PIX	56	00020	14,99	
(3080)	ENVIO PIX	56	00020	398,00	

**DAF CONSTRUTORA E OBRAS EIRELI - ME (00031)**

CNPJ : 22.173.475/0001-12

NIRE: 21600021812 Data: 27/03/2015

Diário de 01/01/2022 à 31/12/2022

Diário : 2

Folha:20

Conta	Histórico	C/P	Nº Lote	Débito	Crédito
<b>27 de maio de 2022</b>					
(56)	ENVIO PIX	3080	00020		130,00
(56)	ENVIO PIX	3080	00020		1.000,00
(3080)	ENVIO PIX	56	00020	130,00	
(3080)	ENVIO PIX	56	00020	1.000,00	
<b>30 de maio de 2022</b>					
(56)	RESG AUTOM	3087	00020	148,20	
(56)	ENVIO PIX	3080	00020		70,00
(56)	ENVIO PIX	3080	00020		50,00
(56)	ENVIO PIX	3080	00020		5.750,00
(56)	PAG BOLETO	5187	00020		88,78
(3087)	RESG AUTOM	56	00020		148,20
(5187)	PAG BOLETO	56	00020	88,78	
(3080)	ENVIO PIX	56	00020	70,00	
(3080)	ENVIO PIX	56	00020	50,00	
(3080)	ENVIO PIX	56	00020	5.750,00	
<b>31 de maio de 2022</b>					
(35)	DP DIN LOT	56	00020		5.000,00
(56)	DP DIN LOT	35	00020	5.000,00	
(56)	ENVIO PIX	3080	00020		5,70
(56)	ENVIO PIX	3080	00020		11,00
(56)	ENVIO PIX	3080	00020		79,90
(3087)	Valor referente ao Rendimento de Aplicações Financeiras	1512	00019	26,58	
(5236)	Valor referente a Provisão do IRPJ conforme Apuração	5334	00018		960,72
(5243)	Valor referente a Provisão do CSLL conforme Apuração	5341	00018		864,64
(1512)	Valor referente ao Rendimento de Aplicações Financeiras	3087	00019		26,58
(3080)	ENVIO PIX	56	00020	5,70	
(3080)	ENVIO PIX	56	00020	11,00	
(3080)	ENVIO PIX	56	00020	79,90	
(5334)	Valor referente a Provisão do IRPJ conforme Apuração	5236	00018	960,72	
(5341)	Valor referente a Provisão do CSLL conforme Apuração	5243	00018	864,64	
<b>01 de junho de 2022</b>					
(56)	ENVIO PIX	3080	00020		4,00
(3080)	ENVIO PIX	56	00020	4,00	
<b>02 de junho de 2022</b>					
(35)	CRED PIX	56	00020		1.150,00
(35)	PG ORG GOV	56	00020	85,00	
(35)	PG ORG GOV	56	00020	140,67	
(56)	CRED PIX	35	00020	1.150,00	
(56)	PG ORG GOV	35	00020		85,00
(56)	PG ORG GOV	35	00020		140,67
(56)	ENVIO PIX	3080	00020		300,00
(3080)	ENVIO PIX	56	00020	300,00	

Handwritten signatures and initials are present at the bottom of the page, including a large signature on the left, a signature in the center, and several initials and signatures on the right side, some of which appear to be dated '26/05'.

**DAF CONSTRUTORA E OBRAS EIRELI - ME (00031)**

CNPJ : 22.173.475/0001-12

NIRE: 21600021812 Data: 27/03/2015

Diário de 01/01/2022 à 31/12/2022

Diário : 2

Folha:21

Conta	Histórico	C/P	Nº Lote	Débito	Crédito
<b>03 de junho de 2022</b>					
(35)	SAQUE LOT	56	00020	1.000,00	
(56)	SAQUE LOT	35	00020		1.000,00
(56)	ENVIO PIX	3080	00020		38,00
(56)	ENVIO PIX	3080	00020		14,99
(56)	ENVIO PIX	3080	00020		45,00
(3080)	ENVIO PIX	56	00020	38,00	
(3080)	ENVIO PIX	56	00020	14,99	
(3080)	ENVIO PIX	56	00020	45,00	
<b>06 de junho de 2022</b>					
(56)	ENVIO PIX	3080	00020		55,31
(56)	ENVIO PIX	3080	00020		700,00
(56)	ENVIO PIX	3080	00020		600,00
(3080)	ENVIO PIX	56	00020	55,31	
(3080)	ENVIO PIX	56	00020	700,00	
(3080)	ENVIO PIX	56	00020	600,00	
<b>07 de junho de 2022</b>					
(35)	DP DIN LOT	56	00020		1.100,00
(56)	DP DIN LOT	35	00020	1.100,00	
<b>08 de junho de 2022</b>					
(35)	CP ELECTRO	56	00020	120,00	
(35)	DP DIN LOT	56	00020		100,00
(56)	CP ELECTRO	35	00020		120,00
(56)	ENVIO PIX	3080	00020		125,00
(56)	ENVIO PIX	3080	00020		30,00
(56)	ENVIO PIX	3080	00020		100,00
(56)	DP DIN LOT	35	00020	100,00	
(3080)	ENVIO PIX	56	00020	125,00	
(3080)	ENVIO PIX	56	00020	30,00	
(3080)	ENVIO PIX	56	00020	100,00	
<b>09 de junho de 2022</b>					
(35)	CP ELECTRO	56	00020	150,00	
(56)	CP ELECTRO	35	00020		150,00
(56)	ENVIO PIX	3080	00020		20,00
(3080)	ENVIO PIX	56	00020	20,00	
<b>10 de junho de 2022</b>					
(35)	CP ELECTRO	56	00020	22,00	
(35)	CP ELECTRO	56	00020	120,00	
(35)	CP ELECTRO	56	00020	26,00	
(56)	CP ELECTRO	35	00020		22,00
(56)	ENVIO PIX	3080	00020		18,00
(56)	ENVIO PIX	3080	00020		200,00
(56)	SEGURADORA	2506	00020		74,01
(56)	CP ELECTRO	35	00020		120,00
(56)	CP ELECTRO	35	00020		26,00
(3080)	ENVIO PIX	56	00020	18,00	
(3080)	ENVIO PIX	56	00020	200,00	
(2506)	SEGURADORA	56	00020	74,01	

**DAF CONSTRUTORA E OBRAS EIRELI - ME (00031)**

CNPJ : 22.173.475/0001-12

NIRE: 21600021812 Data: 27/03/2015

Diário de 01/01/2022 à 31/12/2022

Diário : 2

Folha:22

Conta	Histórico	C/P	Nº Lote	Débito	Crédito
<b>13 de junho de 2022</b>					
(35)	CP ELECTRO	56	00020	100,00	
(35)	CRED PIX	56	00020		20,00
(56)	CP ELECTRO	35	00020		100,00
(56)	ENVIO PIX	3080	00020		20,00
(56)	ENVIO PIX	3080	00020		20,00
(56)	CRED PIX	35	00020	20,00	
(3080)	ENVIO PIX	56	00020	20,00	
(3080)	ENVIO PIX	56	00020	20,00	
<b>14 de junho de 2022</b>					
(35)	SAQUE LOT	56	00020	200,00	
(35)	CP ELECTRO	56	00020	19,50	
(56)	ENVIO PIX	3080	00020		300,00
(56)	SAQUE LOT	35	00020		200,00
(56)	CP ELECTRO	35	00020		19,50
(3080)	ENVIO PIX	56	00020	300,00	
<b>15 de junho de 2022</b>					
(56)	ENVIO PIX	3080	00020		34,13
(56)	ENVIO PIX	3080	00020		10,00
(56)	ENVIO PIX	3080	00020		200,00
(56)	ENVIO PIX	3080	00020		290,00
(105)	Valor Ref a Receita de Prestação de Serviço Conforme Nota/Fatura 39/39-2-MUNICIPIO DE CAMPESTRE DO MARANHAO	1351	00018	15.001,95	
(105)	Valor Ref a Receita de Prestação de Serviço Conforme Nota/Fatura 38/38-4-FUNDO MUNICIPAL DE ASSISTENCIA SOCIAL -	1351	00018	4.971,64	
(105)	Valor Ref a Receita de Prestação de Serviço Conforme Nota/Fatura 37/37-55-MUNICIPIO DE CAMPESTRE - SECRETARIA MUNI	1351	00018	15.009,79	
(749)	Valor Ref a COFINS a Recolher Conforme Competência ??? 38/38-4-FUNDO MUNICIPAL DE ASSISTENCIA SOCIAL -	1365	00018		149,15
(749)	Valor Ref a COFINS a Recolher Conforme Competência ??? 39/39-2-MUNICIPIO DE CAMPESTRE DO MARANHAO	1365	00018		450,06
(749)	Valor Ref a COFINS a Recolher Conforme Competência ??? 37/37-55-MUNICIPIO DE CAMPESTRE - SECRETARIA MUNI	1365	00018		450,29
(784)	Valor Ref a ISS a Recolher Conforme Competência ??? 39/39-2-MUNICIPIO DE CAMPESTRE DO MARANHAO	1393	00018		750,10
(784)	Valor Ref a ISS a Recolher Conforme Competência ??? 38/38-4-FUNDO MUNICIPAL DE ASSISTENCIA SOCIAL -	1393	00018		248,58
(784)	Valor Ref a ISS a Recolher Conforme Competência ??? 37/37-55-MUNICIPIO DE CAMPESTRE - SECRETARIA MUNI	1393	00018		750,49
(791)	Valor Ref a PIS a Recolher Conforme Competência ??? 38/38-4-FUNDO MUNICIPAL DE ASSISTENCIA SOCIAL -	1400	00018		32,32
(791)	Valor Ref a PIS a Recolher Conforme Competência ??? 39/39-2-MUNICIPIO DE CAMPESTRE DO MARANHAO	1400	00018		97,51
(791)	Valor Ref a PIS a Recolher Conforme Competência ??? 37/37-55-MUNICIPIO DE	1400	00018		97,56

**DAF CONSTRUTORA E OBRAS EIRELI - ME (00031)**

CNPJ : 22.173.475/0001-12

NIRE: 21600021812 Data: 27/03/2015

Diário de 01/01/2022 à 31/12/2022

Diário : 2

Folha:23

Conta	Histórico	C/P	Nº Lote	Débito	Crédito
	CAMPESTRE - SECRETARIA MUNI				
(1351)	Valor Ref a Receita de Prestação de Serviço Conforme Nota/Fatura 39/39-2-MUNICIPIO DE CAMPESTRE DO MARANHÃO	105	00018		15.001,95
(1351)	Valor Ref a Receita de Prestação de Serviço Conforme Nota/Fatura 38/38-4-FUNDO MUNICIPAL DE ASSISTENCIA SOCIAL -	105	00018		4.971,64
(1351)	Valor Ref a Receita de Prestação de Serviço Conforme Nota/Fatura 37/37-55-MUNICIPIO DE CAMPESTRE - SECRETARIA MUNI	105	00018		15.009,79
(1365)	Valor Ref a COFINS a Recolher Conforme Competência ??? 38/38-4-FUNDO MUNICIPAL DE ASSISTENCIA SOCIAL -	749	00018	149,15	
(1365)	Valor Ref a COFINS a Recolher Conforme Competência ??? 39/39-2-MUNICIPIO DE CAMPESTRE DO MARANHÃO	749	00018	450,06	
(1365)	Valor Ref a COFINS a Recolher Conforme Competência ??? 37/37-55-MUNICIPIO DE CAMPESTRE - SECRETARIA MUNI	749	00018	450,29	
(1393)	Valor Ref a ISS a Recolher Conforme Competência ??? 39/39-2-MUNICIPIO DE CAMPESTRE DO MARANHÃO	784	00018	750,10	
(1393)	Valor Ref a ISS a Recolher Conforme Competência ??? 38/38-4-FUNDO MUNICIPAL DE ASSISTENCIA SOCIAL -	784	00018	248,58	
(1393)	Valor Ref a ISS a Recolher Conforme Competência ??? 37/37-55-MUNICIPIO DE CAMPESTRE - SECRETARIA MUNI	784	00018	750,49	
(1400)	Valor Ref a PIS a Recolher Conforme Competência ??? 38/38-4-FUNDO MUNICIPAL DE ASSISTENCIA SOCIAL -	791	00018	32,32	
(1400)	Valor Ref a PIS a Recolher Conforme Competência ??? 39/39-2-MUNICIPIO DE CAMPESTRE DO MARANHÃO	791	00018	97,51	
(1400)	Valor Ref a PIS a Recolher Conforme Competência ??? 37/37-55-MUNICIPIO DE CAMPESTRE - SECRETARIA MUNI	791	00018	97,56	
(3080)	ENVIO PIX	56	00020	34,13	
(3080)	ENVIO PIX	56	00020	10,00	
(3080)	ENVIO PIX	56	00020	200,00	
(3080)	ENVIO PIX	56	00020	290,00	
<b>20 de junho de 2022</b>					
(56)	ENVIO PIX	3080	00020		1.000,00
(56)	ENVIO PIX	3080	00020		1.097,00
(56)	ENVIO PIX	3080	00020		250,00
(56)	MANUT CAD	2870	00020		36,50
(56)	ENVIO PIX	3080	00020		20,00
(56)	ENVIO PIX	3080	00020		1.930,00
(56)	ENVIO PIX	3080	00020		1.550,00
(56)	CRED TED	105	00020	14.259,30	
(56)	CRED TED	105	00020	4.723,06	
(56)	ENVIO PIX	3080	00020		100,00
(56)	ENVIO PIX	3080	00020		20,00
(56)	ENVIO PIX	3080	00020		842,00
(56)	CRED TED	105	00020	14.251,86	
(105)	CRED TED	56	00020		14.259,30
(105)	CRED TED	56	00020		4.723,06

**DAF CONSTRUTORA E OBRAS EIRELI - ME (00031)**

CNPJ : 22.173.475/0001-12

NIRE: 21600021812 Data: 27/03/2015

Diário de 01/01/2022 à 31/12/2022

Diário : 2

Folha:24

Conta	Histórico	C/P	Nº Lote	Débito	Crédito
(105)	CRED TED	56	00020		14.251,86
(3080)	ENVIO PIX	56	00020	1.000,00	
(3080)	ENVIO PIX	56	00020	1.097,00	
(3080)	ENVIO PIX	56	00020	250,00	
(3080)	ENVIO PIX	56	00020	20,00	
(3080)	ENVIO PIX	56	00020	1.930,00	
(3080)	ENVIO PIX	56	00020	1.550,00	
(3080)	ENVIO PIX	56	00020	100,00	
(3080)	ENVIO PIX	56	00020	20,00	
(3080)	ENVIO PIX	56	00020	842,00	
(2870)	MANUT CAD	56	00020	36,50	

**21 de junho de 2022**

(35)	SAQUE LOT	56	00020	1.550,64	
(56)	ENVIO PIX	3080	00020		591,66
(56)	ENVIO PIX	3080	00020		783,41
(56)	TAR SAQ CB	2870	00020		2,00
(56)	ENVIO PIX	3080	00020		156,00
(56)	ENVIO PIX	3080	00020		110,00
(56)	ENVIO TEV	3080	00020		200,00
(56)	ENVIO PIX	3080	00020		5,50
(56)	SAQUE LOT	35	00020		1.550,64
(3080)	ENVIO PIX	56	00020	591,66	
(3080)	ENVIO PIX	56	00020	783,41	
(3080)	ENVIO PIX	56	00020	156,00	
(3080)	ENVIO PIX	56	00020	110,00	
(3080)	ENVIO TEV	56	00020	200,00	
(3080)	ENVIO PIX	56	00020	5,50	
(2870)	TAR SAQ CB	56	00020	2,00	

**22 de junho de 2022**

(35)	CP ELECTRO	56	00020	150,00	
(35)	CP ELECTRO	56	00020	100,00	
(35)	CP ELECTRO	56	00020	30,00	
(56)	CP ELECTRO	35	00020		150,00
(56)	ENVIO PIX	3080	00020		120,00
(56)	ENVIO PIX	3080	00020		350,00
(56)	ENVIO PIX	3080	00020		48,00
(56)	ENVIO PIX	3080	00020		10,00
(56)	CP ELECTRO	35	00020		100,00
(56)	CP ELECTRO	35	00020		30,00
(3080)	ENVIO PIX	56	00020	120,00	
(3080)	ENVIO PIX	56	00020	350,00	
(3080)	ENVIO PIX	56	00020	48,00	
(3080)	ENVIO PIX	56	00020	10,00	

**23 de junho de 2022**

(35)	SAQUE LOT	56	00020	1.202,00	
(56)	ENVIO PIX	Lanc.Mult.	00020		488,62
(56)	ENVIO PIX	Lanc.Mult.	00020		2.729,23
(56)	ENVIO PIX	Lanc.Mult.	00020		591,33
(56)	TAR SAQ CB	2870	00020		2,00
(56)	SAQUE LOT	35	00020		1.202,00
(56)	ENVIO PIX	3080	00020		3.600,00

**DAF CONSTRUTORA E OBRAS EIRELI - ME (00031)**

CNPJ : 22.173.475/0001-12

NIRE: 21600021812 Data: 27/03/2015

Diário de 01/01/2022 à 31/12/2022

Diário : 2

Folha:25

Conta	Histórico	C/P	Nº Lote	Débito	Crédito
(56)	ENVIO PIX	3080	00020		150,00
(56)	ENVIO PIX	3080	00020		480,00
(749)	ENVIO PIX	Lanc.Mult.	00020	2.221,42	
(791)	ENVIO PIX	Lanc.Mult.	00020	402,16	
(791)	ENVIO PIX	Lanc.Mult.	00020	481,31	
(3080)	ENVIO PIX	56	00020	3.600,00	
(3080)	ENVIO PIX	56	00020	150,00	
(3080)	ENVIO PIX	56	00020	480,00	
(2828)	ENVIO PIX	Lanc.Mult.	00020	78,30	
(2828)	ENVIO PIX	Lanc.Mult.	00020	444,28	
(2828)	ENVIO PIX	Lanc.Mult.	00020	96,26	
(2856)	ENVIO PIX	Lanc.Mult.	00020	8,16	
(2856)	ENVIO PIX	Lanc.Mult.	00020	63,53	
(2856)	ENVIO PIX	Lanc.Mult.	00020	13,76	
(2870)	TAR SAQ CB	56	00020	2,00	
<b>24 de junho de 2022</b>					
(35)	CP ELECTRO	56	00020	89,00	
(56)	ENVIO PIX	3080	00020		100,00
(56)	ENVIO PIX	3080	00020		20,00
(56)	ENVIO PIX	3080	00020		50,00
(56)	CP ELECTRO	35	00020		89,00
(3080)	ENVIO PIX	56	00020	100,00	
(3080)	ENVIO PIX	56	00020	20,00	
(3080)	ENVIO PIX	56	00020	50,00	
<b>27 de junho de 2022</b>					
(35)	CP ELECTRO	56	00020	200,00	
(56)	ENVIO PIX	3080	00020		1.000,00
(56)	ENVIO PIX	3080	00020		500,00
(56)	ENVIO PIX	3080	00020		10.000,00
(56)	ENVIO PIX	3080	00020		80,00
(56)	CP ELECTRO	35	00020		200,00
(3080)	ENVIO PIX	56	00020	1.000,00	
(3080)	ENVIO PIX	56	00020	500,00	
(3080)	ENVIO PIX	56	00020	10.000,00	
(3080)	ENVIO PIX	56	00020	80,00	
<b>28 de junho de 2022</b>					
(35)	SAQUE LOT	56	00020	1.102,93	
(56)	SAQUE LOT	35	00020		1.102,93
(56)	TAR SAQ CB	2870	00020		2,00
(2870)	TAR SAQ CB	56	00020	2,00	
<b>29 de junho de 2022</b>					
(56)	ENVIO PIX	3080	00020		60,00
(3080)	ENVIO PIX	56	00020	60,00	
<b>30 de junho de 2022</b>					
(3087)	Valor referente ao Rendimento de Aplicações Financeiras	1512	00019	26,58	
(5236)	Valor referente a Provisão do IRPJ conforme Apuração	5334	00018		419,80
(5243)	Valor referente a Provisão do CSLL conforme Apuração	5341	00018		377,82

**DAF CONSTRUTORA E OBRAS EIRELI - ME (00031)**

CNPJ : 22.173.475/0001-12

NIRE: 21600021812 Data: 27/03/2015

Diário de 01/01/2022 à 31/12/2022

Diário : 2

Folha:26

Conta	Histórico	C/P	Nº Lote	Débito	Crédito
(1512)	Valor referente ao Rendimento de Aplicações Financeiras	3087	00019		26,58
(5334)	Valor referente a Provisão do IRPJ conforme Apuração	5236	00018	419,80	
(5341)	Valor referente a Provisão do CSLL conforme Apuração	5243	00018	377,82	
(1190)	Valor referente ao Encerramento do Período	3066	00023		17.282,23
(1351)	Valor referente ao Encerramento do Período	3066	00023	144.823,19	
(1365)	Valor referente ao Encerramento do Período	3066	00023		4.344,71
(1393)	Valor referente ao Encerramento do Período	3066	00023		7.241,16
(1400)	Valor referente ao Encerramento do Período	3066	00023		941,35
(1512)	Valor referente ao Encerramento do Período	3066	00023	79,74	
(3080)	Valor referente ao Encerramento do Período	3066	00023		110.037,88
(2506)	Valor referente ao Encerramento do Período	3066	00023		74,01
(2828)	Valor referente ao Encerramento do Período	3066	00023		1.436,77
(5334)	Valor referente ao Encerramento do Período	3066	00023		1.737,88
(5341)	Valor referente ao Encerramento do Período	3066	00023		1.564,09
(2856)	Valor referente ao Encerramento do Período	3066	00023		195,45
(2870)	Valor referente ao Encerramento do Período	3066	00023		47,40
(3066)	Valor referente ao Encerramento do Período	1190	00023	17.282,23	
(3066)	Valor referente ao Encerramento do Período	1393	00023	7.241,16	
(3066)	Valor referente ao Encerramento do Período	1400	00023	941,35	
(3066)	Valor referente ao Encerramento do Período	1512	00023		79,74
(3066)	Valor referente ao Encerramento do Período	2828	00023	1.436,77	
(3066)	Valor referente ao Encerramento do Período	2856	00023	195,45	
(3066)	Valor referente ao Encerramento do Período	1365	00023	4.344,71	
(3066)	Valor referente ao Encerramento do Período	2506	00023	74,01	
(3066)	Valor referente ao Encerramento do Período	2870	00023	47,40	
(3066)	Valor referente ao Encerramento do Período	5341	00023	1.564,09	
(3066)	Valor referente ao Encerramento do Período	5334	00023	1.737,88	
(3066)	Valor referente ao Encerramento do Período	1351	00023		144.823,19
(3066)	Valor referente ao Encerramento do Período	3080	00023	110.037,88	
<b>01 de julho de 2022</b>					
(35)	CP ELECTRO	56	00020	50,00	
(56)	ENVIO PIX	3080	00020		35,00
(56)	ENVIO PIX	3080	00020		1.000,00
(56)	ENVIO PIX	3080	00020		50,00
(56)	CP ELECTRO	35	00020		50,00
(3080)	ENVIO PIX	56	00020	35,00	
(3080)	ENVIO PIX	56	00020	1.000,00	
(3080)	ENVIO PIX	56	00020	50,00	
<b>04 de julho de 2022</b>					
(35)	CP ELECTRO	56	00020	150,00	
(35)	CRED PIX	56	00020		1.000,00
(56)	ENVIO PIX	3080	00020		56,28
(56)	CP ELECTRO	35	00020		150,00
(56)	ENVIO PIX	3080	00020		15,00
(56)	ENVIO PIX	3080	00020		10,00
(56)	ENVIO PIX	3080	00020		28,00
(56)	CRED PIX	35	00020	1.000,00	
(3080)	ENVIO PIX	56	00020	56,28	
(3080)	ENVIO PIX	56	00020	15,00	

Conta	Histórico	C/P	Nº Lote	Débito	Crédito
(3080)	ENVIO PIX	56	00020	10,00	
(3080)	ENVIO PIX	56	00020	28,00	
<b>06 de julho de 2022</b>					
(35)	CP ELECTRO	56	00020	30,00	
(35)	CP ELECTRO	56	00020	200,00	
(56)	CP ELECTRO	35	00020		30,00
(56)	CP ELECTRO	35	00020		200,00
(56)	ENVIO PIX	3080	00020		100,00
(3080)	ENVIO PIX	56	00020	100,00	
<b>08 de julho de 2022</b>					
(35)	CRED PIX	56	00020		567,00
(56)	CRED PIX	35	00020	567,00	
<b>11 de julho de 2022</b>					
(35)	CRED PIX	56	00020		500,00
(35)	CP ELECTRO	56	00020	45,15	
(56)	ENVIO PIX	3080	00020		100,00
(56)	SEGURADORA	2506	00020		74,01
(56)	ENVIO PIX	3080	00020		100,00
(56)	ENVIO PIX	3080	00020		96,81
(56)	ENVIO PIX	3080	00020		330,00
(56)	CRED PIX	35	00020	500,00	
(56)	CP ELECTRO	35	00020		45,15
(56)	ENVIO PIX	3080	00020		700,00
(56)	ENVIO PIX	3080	00020		600,00
(3080)	ENVIO PIX	56	00020	100,00	
(3080)	ENVIO PIX	56	00020	100,00	
(3080)	ENVIO PIX	56	00020	96,81	
(3080)	ENVIO PIX	56	00020	330,00	
(3080)	ENVIO PIX	56	00020	700,00	
(3080)	ENVIO PIX	56	00020	600,00	
(2506)	SEGURADORA	56	00020	74,01	
<b>12 de julho de 2022</b>					
(35)	CP ELECTRO	56	00020	150,03	
(56)	CP ELECTRO	35	00020		150,03
(56)	RESG AUTOM	3087	00020	27,09	
(3087)	RESG AUTOM	56	00020		27,09
<b>14 de julho de 2022</b>					
(105)	Valor Ref a Receita de Prestação de Serviço Conforme Nota/Fatura 40/40-2-MUNICIPIO DE CAMPESTRE DO MARANHAO	1351	00018	85.006,50	
(105)	Valor Ref a Receita de Prestação de Serviço Conforme Nota/Fatura 41/41-3-MUNICIPIO DE CAMPESTRE DO MARANHAO - FUN	1351	00018	10.011,75	
(749)	Valor Ref a COFINS a Recolher Conforme Competência ??? 41/41-3-MUNICIPIO DE CAMPESTRE DO MARANHAO - FUN	1365	00018		300,35
(749)	Valor Ref a COFINS a Recolher Conforme Competência ??? 40/40-2-MUNICIPIO DE CAMPESTRE DO MARANHAO	1365	00018		2.550,19
(784)	Valor Ref a ISS a Recolher Conforme Competência ??? 41/41-3-MUNICIPIO DE CAMPESTRE DO MARANHAO - FUN	1393	00018		500,59

**DAF CONSTRUTORA E OBRAS EIRELI - ME (00031)**

CNPJ : 22.173.475/0001-12

NIRE: 21600021812 Data: 27/03/2015

Diário de 01/01/2022 à 31/12/2022

Diário : 2

Folha:28

Conta	Histórico	C/P	Nº Lote	Débito	Crédito
(784)	Valor Ref a ISS a Recolher Conforme Competência ??? 40/40-2-MUNICIPIO DE CAMPESTRE DO MARANHÃO	1393	00018		4.250,33
(791)	Valor Ref a PIS a Recolher Conforme Competência ??? 41/41-3-MUNICIPIO DE CAMPESTRE DO MARANHÃO - FUN	1400	00018		65,08
(791)	Valor Ref a PIS a Recolher Conforme Competência ??? 40/40-2-MUNICIPIO DE CAMPESTRE DO MARANHÃO	1400	00018		552,54
(1351)	Valor Ref a Receita de Prestação de Serviço Conforme Nota/Fatura 40/40-2-MUNICIPIO DE CAMPESTRE DO MARANHÃO	105	00018		85.006,50
(1351)	Valor Ref a Receita de Prestação de Serviço Conforme Nota/Fatura 41/41-3-MUNICIPIO DE CAMPESTRE DO MARANHÃO - FUN	105	00018		10.011,75
(1365)	Valor Ref a COFINS a Recolher Conforme Competência ??? 41/41-3-MUNICIPIO DE CAMPESTRE DO MARANHÃO - FUN	749	00018	300,35	
(1365)	Valor Ref a COFINS a Recolher Conforme Competência ??? 40/40-2-MUNICIPIO DE CAMPESTRE DO MARANHÃO	749	00018	2.550,19	
(1393)	Valor Ref a ISS a Recolher Conforme Competência ??? 41/41-3-MUNICIPIO DE CAMPESTRE DO MARANHÃO - FUN	784	00018	500,59	
(1393)	Valor Ref a ISS a Recolher Conforme Competência ??? 40/40-2-MUNICIPIO DE CAMPESTRE DO MARANHÃO	784	00018	4.250,33	
(1400)	Valor Ref a PIS a Recolher Conforme Competência ??? 41/41-3-MUNICIPIO DE CAMPESTRE DO MARANHÃO - FUN	791	00018	65,08	
(1400)	Valor Ref a PIS a Recolher Conforme Competência ??? 40/40-2-MUNICIPIO DE CAMPESTRE DO MARANHÃO	791	00018	552,54	
<b>15 de julho de 2022</b>					
(35)	CP ELECTRO	56	00020	100,00	
(56)	CRED TED	105	00020	80.756,18	
(56)	CRED TEV	105	00020	9.511,16	
(56)	CP ELECTRO	35	00020		100,00
(105)	CRED TED	56	00020		80.756,18
(105)	CRED TEV	56	00020		9.511,16
<b>18 de julho de 2022</b>					
(35)	CP ELECTRO	56	00020	41,00	
(35)	CP ELECTRO	56	00020	37,00	
(56)	ENVIO PIX	3080	00020		17.000,00
(56)	ENVIO PIX	3080	00020		1.000,00
(56)	ENVIO PIX	3080	00020		5.000,00
(56)	ENVIO PIX	3080	00020		100,00
(56)	ENVIO PIX	3080	00020		85,00
(56)	ENVIO PIX	3080	00020		100,00
(56)	ENVIO PIX	3080	00020		900,00
(56)	ENVIO PIX	3080	00020		13.000,00
(56)	ENVIO PIX	3080	00020		20.000,00
(56)	CP ELECTRO	35	00020		41,00
(56)	CP ELECTRO	35	00020		37,00
(56)	ENVIO PIX	3080	00020		1.100,00
(56)	ENVIO PIX	3080	00020		26,00

**DAF CONSTRUTORA E OBRAS EIRELI - ME (00031)**

CNPJ : 22.173.475/0001-12

NIRE: 21600021812 Data: 27/03/2015

Diário de 01/01/2022 à 31/12/2022

Diário : 2

Folha:29

Conta	Histórico	C/P	Nº Lote	Débito	Crédito
(56)	ENVIO PIX	3080	00020		100,00
(3080)	ENVIO PIX	56	00020	17.000,00	
(3080)	ENVIO PIX	56	00020	1.000,00	
(3080)	ENVIO PIX	56	00020	5.000,00	
(3080)	ENVIO PIX	56	00020	100,00	
(3080)	ENVIO PIX	56	00020	85,00	
(3080)	ENVIO PIX	56	00020	100,00	
(3080)	ENVIO PIX	56	00020	900,00	
(3080)	ENVIO PIX	56	00020	13.000,00	
(3080)	ENVIO PIX	56	00020	20.000,00	
(3080)	ENVIO PIX	56	00020	1.100,00	
(3080)	ENVIO PIX	56	00020	26,00	
(3080)	ENVIO PIX	56	00020	100,00	
<b>19 de julho de 2022</b>					
(56)	ENVIO PIX	3080	00020		8,85
(56)	ENVIO PIX	3080	00020		750,00
(56)	ENVIO PIX	3080	00020		250,00
(56)	ENVIO PIX	3080	00020		100,00
(56)	PAG BOLETO	5187	00020		773,22
(56)	ENVIO PIX	3080	00020		810,00
(56)	ENVIO PIX	3080	00020		9.600,00
(56)	ENVIO PIX	3080	00020		742,00
(5187)	PAG BOLETO	56	00020	773,22	
(3080)	ENVIO PIX	56	00020	8,85	
(3080)	ENVIO PIX	56	00020	750,00	
(3080)	ENVIO PIX	56	00020	250,00	
(3080)	ENVIO PIX	56	00020	100,00	
(3080)	ENVIO PIX	56	00020	810,00	
(3080)	ENVIO PIX	56	00020	9.600,00	
(3080)	ENVIO PIX	56	00020	742,00	
<b>20 de julho de 2022</b>					
(56)	ENVIO PIX	3080	00020		250,00
(56)	ENVIO PIX	3080	00020		1.450,00
(56)	ENVIO PIX	3080	00020		1.700,00
(56)	ENVIO PIX	3080	00020		79,90
(56)	ENVIO PIX	3080	00020		79,90
(56)	PAG BOLETO	5187	00020		580,00
(56)	ENVIO PIX	3080	00020		100,00
(56)	ENVIO PIX	3080	00020		1.428,00
(56)	ENVIO PIX	3080	00020		767,67
(5187)	PAG BOLETO	56	00020	580,00	
(3080)	ENVIO PIX	56	00020	250,00	
(3080)	ENVIO PIX	56	00020	1.450,00	
(3080)	ENVIO PIX	56	00020	1.700,00	
(3080)	ENVIO PIX	56	00020	79,90	
(3080)	ENVIO PIX	56	00020	79,90	
(3080)	ENVIO PIX	56	00020	100,00	
(3080)	ENVIO PIX	56	00020	1.428,00	
(3080)	ENVIO PIX	56	00020	767,67	

**DAF CONSTRUTORA E OBRAS EIRELI - ME (00031)**

CNPJ : 22.173.475/0001-12

NIRE: 21600021812 Data: 27/03/2015

Diário de 01/01:2022 à 31/12/2022

Diário : 2

Folha:30

Conta	Histórico	C/P	Nº Lote	Débito	Crédito
<b>21 de julho de 2022</b>					
(56)	ENVIO PIX	3080	00020		41,28
(56)	ENVIO TEV	3080	00020		300,00
(3080)	ENVIO PIX	56	00020	41,28	
(3080)	ENVIO TEV	56	00020	300,00	
<b>22 de julho de 2022</b>					
(56)	ENVIO PIX	3080	00020		7.200,00
(56)	ENVIO PIX	3080	00020		6,00
(56)	ENVIO PIX	3080	00020		180,00
(3080)	ENVIO PIX	56	00020	7.200,00	
(3080)	ENVIO PIX	56	00020	6,00	
(3080)	ENVIO PIX	56	00020	180,00	
<b>25 de julho de 2022</b>					
(56)	ENVIO PIX	3080	00020		15,00
(56)	ENVIO PIX	3080	00020		500,00
(56)	ENVIO PIX	3080	00020		480,00
(56)	ENVIO PIX	3080	00020		1.672,00
(3080)	ENVIO PIX	56	00020	15,00	
(3080)	ENVIO PIX	56	00020	500,00	
(3080)	ENVIO PIX	56	00020	480,00	
(3080)	ENVIO PIX	56	00020	1.672,00	
<b>26 de julho de 2022</b>					
(35)	CRED PIX	56	00020		48,00
(35)	CRED PIX	56	00020		140,00
(56)	ENVIO PIX	3080	00020		6,00
(56)	ENVIO PIX	3080	00020		1.000,00
(56)	ENVIO PIX	3080	00020		250,00
(56)	CRED PIX	35	00020	48,00	
(56)	CRED PIX	35	00020	140,00	
(56)	ENVIO PIX	3080	00020		50,00
(3080)	ENVIO PIX	56	00020	6,00	
(3080)	ENVIO PIX	56	00020	1.000,00	
(3080)	ENVIO PIX	56	00020	250,00	
(3080)	ENVIO PIX	56	00020	50,00	
<b>27 de julho de 2022</b>					
(56)	ENVIO PIX	3080	00020		15,00
(56)	ENVIO PIX	3080	00020		70,00
(56)	ENVIO PIX	3080	00020		250,00
(56)	ENVIO PIX	3080	00020		80,00
(3080)	ENVIO PIX	56	00020	15,00	
(3080)	ENVIO PIX	56	00020	70,00	
(3080)	ENVIO PIX	56	00020	250,00	
(3080)	ENVIO PIX	56	00020	80,00	
<b>28 de julho de 2022</b>					
(56)	ENVIO PIX	3080	00020		25,00
(3080)	ENVIO PIX	56	00020	25,00	
<b>29 de julho de 2022</b>					

Handwritten signatures and initials are present at the bottom of the page, including a large signature on the left, a signature in the center, and initials 'A' and '179' on the right.

**DAF CONSTRUTORA E OBRAS EIRELI - ME (00031)**

CNPJ : 22.173.475/0001-12

NIRE: 21600021812 Data: 27/03/2015

Diário de 01/01/2022 à 31/12/2022

Diário : 2

Folha:31

Conta	Histórico	C/P	Nº Lote	Débito	Crédito
(35)	CRED PIX	56	00020		3.300,00
(56)	CRED PIX	35	00020	3.300,00	
(56)	ENVIO PIX	3080	00020		1.250,00
(56)	ENVIO PIX	3080	00020		1.000,00
(3080)	ENVIO PIX	56	00020	1.250,00	
(3080)	ENVIO PIX	56	00020	1.000,00	
<b>31 de julho de 2022</b>					
(3087)	Valor referente ao Rendimento de Aplicações Financeiras	1512	00019	26,58	
(5236)	Valor referente a Provisão do IRPJ conforme Apuração	5334	00018		1.140,22
(5243)	Valor referente a Provisão do CSLL conforme Apuração	5341	00018		1.026,20
(1512)	Valor referente ao Rendimento de Aplicações Financeiras	3087	00019		26,58
(5334)	Valor referente a Provisão do IRPJ conforme Apuração	5236	00018	1.140,22	
(5341)	Valor referente a Provisão do CSLL conforme Apuração	5243	00018	1.026,20	
<b>01 de agosto de 2022</b>					
(56)	ENVIO PIX	3080	00020		330,00
(56)	ENVIO PIX	3080	00020		250,00
(3080)	ENVIO PIX	56	00020	330,00	
(3080)	ENVIO PIX	56	00020	250,00	
<b>02 de agosto de 2022</b>					
(56)	ENVIO PIX	3080	00020		100,00
(56)	ENVIO PIX	3080	00020		38,00
(56)	ENVIO PIX	3080	00020		308,00
(56)	ENVIO PIX	3080	00020		16,70
(56)	ENVIO PIX	3080	00020		100,00
(3080)	ENVIO PIX	56	00020	100,00	
(3080)	ENVIO PIX	56	00020	38,00	
(3080)	ENVIO PIX	56	00020	308,00	
(3080)	ENVIO PIX	56	00020	16,70	
(3080)	ENVIO PIX	56	00020	100,00	
<b>08 de agosto de 2022</b>					
(35)	CRED PIX	56	00020		100,00
(35)	CRED PIX	56	00020		35,00
(56)	ENVIO PIX	3080	00020		134,00
(56)	ENVIO PIX	3080	00020		60,00
(56)	CRED PIX	35	00020	100,00	
(56)	CRED PIX	35	00020	35,00	
(3080)	ENVIO PIX	56	00020	134,00	
(3080)	ENVIO PIX	56	00020	60,00	
<b>09 de agosto de 2022</b>					
(35)	CRED PIX	56	00020		720,00
(56)	CRED PIX	35	00020	720,00	
(56)	ENVIO PIX	3080	00020		60,00
(3080)	ENVIO PIX	56	00020	60,00	

**DAF CONSTRUTORA E OBRAS EJIRELI - ME (00031)**

CNPJ: 22.173.475/0001-12

NIRE: 21600021812 Data: 27/03/2015

Diário de 01/01/2022 à 31/12/2022

Diário : 2

Folha:32

Conta	Histórico	C/P	Nº Lote	Débito	Crédito
<b>10 de agosto de 2022</b>					
(56)	ENVIO PIX	3080	00020		8,00
(56)	SEGURADORA	2506	00020		74,01
(56)	RESG AUTOM	3087	00020	37,19	
(56)	ENVIO PIX	3080	00020		720,00
(3087)	RESG AUTOM	56	00020		37,19
(3080)	ENVIO PIX	56	00020	8,00	
(3080)	ENVIO PIX	56	00020	720,00	
(2506)	SEGURADORA	56	00020	74,01	
<b>11 de agosto de 2022</b>					
(35)	DP DIN LOT	56	00020		500,00
(35)	CP ELECTRO	56	00020	30,56	
(35)	DP DIN LOT	56	00020		1.400,00
(56)	ENVIO PIX	3080	00020		400,00
(56)	DP DIN LOT	35	00020	500,00	
(56)	CP ELECTRO	35	00020		30,56
(56)	ENVIO PIX	3080	00020		700,00
(56)	ENVIO PIX	3080	00020		600,00
(56)	ENVIO PIX	3080	00020		100,00
(56)	DP DIN LOT	35	00020	1.400,00	
(3080)	ENVIO PIX	56	00020	400,00	
(3080)	ENVIO PIX	56	00020	700,00	
(3080)	ENVIO PIX	56	00020	600,00	
(3080)	ENVIO PIX	56	00020	100,00	
<b>12 de agosto de 2022</b>					
(35)	CP ELECTRO	56	00020	100,00	
(35)	CRED PIX	56	00020		50,00
(56)	CP ELECTRO	35	00020		100,00
(56)	CRED PIX	35	00020	50,00	
(105)	Valor Ref a Receita de Prestação de Serviço Conforme Nota/Fatura 42/42-3-MUNICIPIO DE CAMPESTRE DO MARANHAO - FUN	1351	00018	10.110,51	
(105)	Valor Ref a Receita de Prestação de Serviço Conforme Nota/Fatura 43/43-2-MUNICIPIO DE CAMPESTRE DO MARANHAO	1351	00018	15.004,40	
(749)	Valor Ref a COFINS a Recolher Conforme Competência ??? 42/42-3-MUNICIPIO DE CAMPESTRE DO MARANHAO - FUN	1365	00018		303,32
(749)	Valor Ref a COFINS a Recolher Conforme Competência ??? 43/43-2-MUNICIPIO DE CAMPESTRE DO MARANHAO	1365	00018		450,13
(784)	Valor Ref a ISS a Recolher Conforme Competência ??? 42/42-3-MUNICIPIO DE CAMPESTRE DO MARANHAO - FUN	1393	00018		505,53
(784)	Valor Ref a ISS a Recolher Conforme Competência ??? 43/43-2-MUNICIPIO DE CAMPESTRE DO MARANHAO	1393	00018		750,22
(791)	Valor Ref a PIS a Recolher Conforme Competência ??? 42/42-3-MUNICIPIO DE CAMPESTRE DO MARANHAO - FUN	1400	00018		65,72
(791)	Valor Ref a PIS a Recolher Conforme Competência ??? 43/43-2-MUNICIPIO DE CAMPESTRE DO MARANHAO	1400	00018		97,53
(1351)	Valor Ref a Receita de Prestação de Serviço	105	00018		10.110,51

**DAF CONSTRUTORA E OBRAS EIRELI - ME (00031)**

CNPJ : 22.173.475/0001-12

NIRE: 21600021812 Data: 27/03/2015

Diário de 01/01/2022 à 31/12/2022

Diário : 2

Folha:33

Conta	Histórico	C/P	Nº Lote	Débito	Crédito
	Conforme Nota/Fatura 42/42-3-MUNICIPIO DE CAMPESTRE DO MARANHÃO - FUN				
(1351)	Valor Ref a Receita de Prestação de Serviço Conforme Nota/Fatura 43/43-2-MUNICIPIO DE CAMPESTRE DO MARANHÃO	105	00018		15.004,40
(1365)	Valor Ref a COFINS a Recolher Conforme Competência ??? 42/42-3-MUNICIPIO DE CAMPESTRE DO MARANHÃO - FUN	749	00018	303,32	
(1365)	Valor Ref a COFINS a Recolher Conforme Competência ??? 43/43-2-MUNICIPIO DE CAMPESTRE DO MARANHÃO	749	00018	450,13	
(1393)	Valor Ref a ISS a Recolher Conforme Competência ??? 42/42-3-MUNICIPIO DE CAMPESTRE DO MARANHÃO - FUN	784	00018	505,53	
(1393)	Valor Ref a ISS a Recolher Conforme Competência ??? 43/43-2-MUNICIPIO DE CAMPESTRE DO MARANHÃO	784	00018	750,22	
(1400)	Valor Ref a PIS a Recolher Conforme Competência ??? 42/42-3-MUNICIPIO DE CAMPESTRE DO MARANHÃO - FUN	791	00018	65,72	
(1400)	Valor Ref a PIS a Recolher Conforme Competência ??? 43/43-2-MUNICIPIO DE CAMPESTRE DO MARANHÃO	791	00018	97,53	
<b>15 de agosto de 2022</b>					
(35)	CRED PIX	56	00020		170,00
(35)	CRED PIX	56	00020		720,00
(56)	ENVIO PIX	3080	00020		720,00
(56)	ENVIO PIX	3080	00020		7,90
(56)	ENVIO PIX	3080	00020		35,00
(56)	RESG AUTOM	3087	00020	23,46	
(56)	CRED PIX	35	00020	170,00	
(56)	CRED PIX	35	00020	720,00	
(56)	ENVIO PIX	3080	00020		170,00
(3087)	RESG AUTOM	56	00020		23,46
(3080)	ENVIO PIX	56	00020	720,00	
(3080)	ENVIO PIX	56	00020	7,90	
(3080)	ENVIO PIX	56	00020	35,00	
(3080)	ENVIO PIX	56	00020	170,00	
<b>16 de agosto de 2022</b>					
(56)	CRED TED	105	00020	14.254,18	
(56)	CRED TEV	105	00020	9.604,98	
(105)	CRED TED	56	00020		14.254,18
(105)	CRED TEV	56	00020		9.604,98
<b>17 de agosto de 2022</b>					
(56)	ENVIO PIX	3080	00020		112,59
(56)	ENVIO PIX	3080	00020		33,00
(56)	ENVIO PIX	3080	00020		89,36
(56)	ENVIO PIX	3080	00020		115,58
(56)	ENVIO PIX	3080	00020		400,00
(56)	ENVIO PIX	3080	00020		2.000,00
(56)	ENVIO PIX	3080	00020		600,00
(3080)	ENVIO PIX	56	00020	112,59	
(3080)	ENVIO PIX	56	00020	33,00	
(3080)	ENVIO PIX	56	00020	89,36	

**DAF CONSTRUTORA E OBRAS EIRELI - ME (00031)**

CNPJ : 22.173.475/0001-12

NIRE: 21600021812 Data: 27/03/2015

Diário de 01/01/2022 à 31/12/2022

Diário : 2

Folha:34

Conta	Histórico	C/P	Nº Lote	Débito	Crédito
(3080)	ENVIO PIX	56	00020	115,58	
(3080)	ENVIO PIX	56	00020	400,00	
(3080)	ENVIO PIX	56	00020	2.000,00	
(3080)	ENVIO PIX	56	00020	600,00	
<b>18 de agosto de 2022</b>					
(35)	CP ELECTRO	56	00020	100,00	
(56)	ENVIO PIX	3080	00020		100,00
(56)	ENVIO PIX	3080	00020		250,00
(56)	CP ELECTRO	35	00020		100,00
(56)	ENVIO PIX	3080	00020		500,00
(56)	ENVIO PIX	3080	00020		100,00
(56)	ENVIO PIX	3080	00020		2.951,50
(56)	ENVIO PIX	3080	00020		500,00
(3080)	ENVIO PIX	56	00020	100,00	
(3080)	ENVIO PIX	56	00020	250,00	
(3080)	ENVIO PIX	56	00020	500,00	
(3080)	ENVIO PIX	56	00020	100,00	
(3080)	ENVIO PIX	56	00020	2.951,50	
(3080)	ENVIO PIX	56	00020	500,00	
<b>19 de agosto de 2022</b>					
(56)	ENVIO PIX	3080	00020		100,00
(56)	ENVIO PIX	3080	00020		50,00
(3080)	ENVIO PIX	56	00020	100,00	
(3080)	ENVIO PIX	56	00020	50,00	
<b>22 de agosto de 2022</b>					
(35)	CP ELECTRO	56	00020	100,00	
(56)	ENVIO PIX	3080	00020		150,00
(56)	ENVIO PIX	3080	00020		500,00
(56)	ENVIO PIX	3080	00020		1.000,00
(56)	ENVIO PIX	3080	00020		2.000,00
(56)	ENVIO PIX	3080	00020		30,00
(56)	ENVIO PIX	3080	00020		1.500,00
(56)	ENVIO PIX	3080	00020		650,00
(56)	CP ELECTRO	35	00020		100,00
(56)	ENVIO PIX	3080	00020		767,67
(56)	ENVIO PIX	3080	00020		580,00
(3080)	ENVIO PIX	56	00020	150,00	
(3080)	ENVIO PIX	56	00020	500,00	
(3080)	ENVIO PIX	56	00020	1.000,00	
(3080)	ENVIO PIX	56	00020	2.000,00	
(3080)	ENVIO PIX	56	00020	30,00	
(3080)	ENVIO PIX	56	00020	1.500,00	
(3080)	ENVIO PIX	56	00020	650,00	
(3080)	ENVIO PIX	56	00020	767,67	
(3080)	ENVIO PIX	56	00020	580,00	
<b>23 de agosto de 2022</b>					
(35)	CP ELECTRO	56	00020	200,01	
(56)	CP ELECTRO	35	00020		200,01

Conta	Histórico	C/P	Nº Lote	Débito	Crédito
<b>24 de agosto de 2022</b>					
(56)	ENVIO PIX	3080	00020		150,00
(56)	ENVIO PIX	3080	00020		100,00
(56)	ENVIO PIX	3080	00020		250,00
(3080)	ENVIO PIX	56	00020	150,00	
(3080)	ENVIO PIX	56	00020	100,00	
(3080)	ENVIO PIX	56	00020	250,00	
<b>25 de agosto de 2022</b>					
(35)	CP ELECTRO	56	00020	250,48	
(56)	CP ELECTRO	35	00020		250,48
<b>26 de agosto de 2022</b>					
(35)	CP ELECTRO	56	00020	125,78	
(56)	ENVIO PIX	3080	00020		250,00
(56)	CP ELECTRO	35	00020		125,78
(56)	ENVIO PIX	3080	00020		180,00
(3080)	ENVIO PIX	56	00020	250,00	
(3080)	ENVIO PIX	56	00020	180,00	
<b>29 de agosto de 2022</b>					
(35)	CRED PIX	56	00020		50,00
(35)	SAQUE LOT	56	00020	1.500,00	
(35)	CP ELECTRO	56	00020	100,00	
(56)	ENVIO PIX	3080	00020		20,00
(56)	ENVIO PIX	3080	00020		40,00
(56)	CRED PIX	35	00020	50,00	
(56)	SAQUE LOT	35	00020		1.500,00
(56)	CP ELECTRO	35	00020		100,00
(56)	ENVIO PIX	3080	00020		1.000,00
(56)	ENVIO PIX	3080	00020		120,00
(56)	ENVIO PIX	3080	00020		50,00
(3080)	ENVIO PIX	56	00020	20,00	
(3080)	ENVIO PIX	56	00020	40,00	
(3080)	ENVIO PIX	56	00020	1.000,00	
(3080)	ENVIO PIX	56	00020	120,00	
(3080)	ENVIO PIX	56	00020	50,00	
<b>30 de agosto de 2022</b>					
(35)	CP ELECTRO	56	00020	150,00	
(56)	ENVIO PIX	3080	00020		45,00
(56)	CP ELECTRO	35	00020		150,00
(56)	ENVIO PIX	3080	00020		45,00
(3080)	ENVIO PIX	56	00020	45,00	
(3080)	ENVIO PIX	56	00020	45,00	
<b>31 de agosto de 2022</b>					
(35)	CRED PIX	56	00020		3.160,00
(56)	ENVIO PIX	3080	00020		470,00
(56)	ENVIO PIX	3080	00020		1.000,00
(56)	CRED PIX	35	00020	3.160,00	
(3087)	Valor referente ao Rendimento de Aplicações Financeiras	1512	00019	26,58	
(5236)	Valor referente a Provisão do IRPJ conforme Apuração	5334	00018		301,38

**DAF CONSTRUTORA E OBRAS EIRELI - ME (00031)**

CNPJ : 22.173.475/0001-12

NIRE: 21600021812 Data: 27/03/2015

Diário de 01/01/2022 à 31/12/2022

Diário : 2

Folha:36

Conta	Histórico	C/P	Nº Lote	Débito	Crédito
(5243)	Valor referente a Provisão do CSLL conforme Apuração	5341	00018		271.24
(1512)	Valor referente ao Rendimento de Aplicações Financeiras	3087	00019		26.58
(3080)	ENVIO PIX	56	00020	470,00	
(3080)	ENVIO PIX	56	00020	1.000,00	
(5334)	Valor referente a Provisão do IRPJ conforme Apuração	5236	00018	301.38	
(5341)	Valor referente a Provisão do CSLL conforme Apuração	5243	00018	271.24	
<b>01 de setembro de 2022</b>					
(56)	ENVIO PIX	3080	00020		3.100,00
(3080)	ENVIO PIX	56	00020	3.100,00	
<b>02 de setembro de 2022</b>					
(35)	CP ELECTRO	56	00020	200,00	
(35)	Valor referente Aquisição de Material para Utilização na Prestação de Serviços conforme Nota Fiscal	5257	00022		300,00
(56)	ENVIO PIX	3080	00020		300,00
(56)	ENVIO PIX	3080	00020		6,00
(56)	CP ELECTRO	35	00020		200,00
(5257)	Valor referente Aquisição de Material para Utilização na Prestação de Serviços conforme Nota Fiscal	35	00022	300,00	
(3080)	ENVIO PIX	56	00020	300,00	
(3080)	ENVIO PIX	56	00020	6,00	
<b>05 de setembro de 2022</b>					
(56)	ENVIO PIX	3080	00020		100,00
(56)	ENVIO PIX	3080	00020		20,00
(3080)	ENVIO PIX	56	00020	100,00	
(3080)	ENVIO PIX	56	00020	20,00	
<b>06 de setembro de 2022</b>					
(56)	ENVIO PIX	3080	00020		27,00
(56)	ENVIO PIX	3080	00020		1.250,00
(56)	ENVIO PIX	3080	00020		8,00
(56)	ENVIO PIX	3080	00020		100,00
(56)	ENVIO PIX	3080	00020		72,80
(56)	ENVIO PIX	3080	00020		72,80
(3080)	ENVIO PIX	56	00020	27,00	
(3080)	ENVIO PIX	56	00020	1.250,00	
(3080)	ENVIO PIX	56	00020	8,00	
(3080)	ENVIO PIX	56	00020	100,00	
(3080)	ENVIO PIX	56	00020	72,80	
(3080)	ENVIO PIX	56	00020	72,80	
<b>08 de setembro de 2022</b>					
(35)	CRED PIX	56	00020		3.760,00
(56)	CRED PIX	35	00020	3.760,00	
(56)	ENVIO PIX	3080	00020		50,00
(56)	ENVIO PIX	3080	00020		3.800,00
(3080)	ENVIO PIX	56	00020	50,00	
(3080)	ENVIO PIX	56	00020	3.800,00	

Conta	Histórico	C/P	Nº Lote	Débito	Crédito
<b>09 de setembro de 2022</b>					
(35)	DP DIN LOT	56	00020		1.000,00
(56)	DP DIN LOT	35	00020	1.000,00	
(56)	ENVIO PIX	3080	00020		1.000,00
(3080)	ENVIO PIX	56	00020	1.000,00	
<b>12 de setembro de 2022</b>					
(35)	DP DIN LOT	56	00020		1.600,00
(56)	SEGURADORA	2506	00020		74,01
(56)	ENVIO PIX	3080	00020		100,00
(56)	ENVIO PIX	3080	00020		5,70
(56)	ENVIO PIX	3080	00020		3,00
(56)	ENVIO TEV	3080	00020		50,00
(56)	ENVIO PIX	3080	00020		300,00
(56)	ENVIO PIX	3080	00020		700,00
(56)	ENVIO PIX	3080	00020		600,00
(56)	ENVIO PIX	3080	00020		7,00
(56)	ENVIO PIX	3080	00020		10,00
(56)	ENVIO PIX	3080	00020		135,00
(56)	DP DIN LOT	35	00020	1.600,00	
(3080)	ENVIO PIX	56	00020	100,00	
(3080)	ENVIO PIX	56	00020	5,70	
(3080)	ENVIO PIX	56	00020	3,00	
(3080)	ENVIO TEV	56	00020	50,00	
(3080)	ENVIO PIX	56	00020	300,00	
(3080)	ENVIO PIX	56	00020	700,00	
(3080)	ENVIO PIX	56	00020	600,00	
(3080)	ENVIO PIX	56	00020	7,00	
(3080)	ENVIO PIX	56	00020	10,00	
(3080)	ENVIO PIX	56	00020	135,00	
(2506)	SEGURADORA	56	00020	74,01	
<b>13 de setembro de 2022</b>					
(35)	CRED PIX	56	00020		50,00
(56)	CRED PIX	35	00020	50,00	
(56)	ENVIO PIX	3080	00020		8,00
(56)	ENVIO PIX	3080	00020		6,00
(56)	ENVIO PIX	3080	00020		10,00
(3080)	ENVIO PIX	56	00020	8,00	
(3080)	ENVIO PIX	56	00020	6,00	
(3080)	ENVIO PIX	56	00020	10,00	
<b>14 de setembro de 2022</b>					
(56)	ENVIO PIX	3080	00020		2,00
(3080)	ENVIO PIX	56	00020	2,00	
<b>16 de setembro de 2022</b>					
(35)	Valor referente Aquisição de Material para Utilização na Prestação de Serviços conforme Nota Fiscal	5257	00022		2.040,00
(5257)	Valor referente Aquisição de Material para Utilização na Prestação de Serviços conforme Nota Fiscal	35	00022	2.040,00	

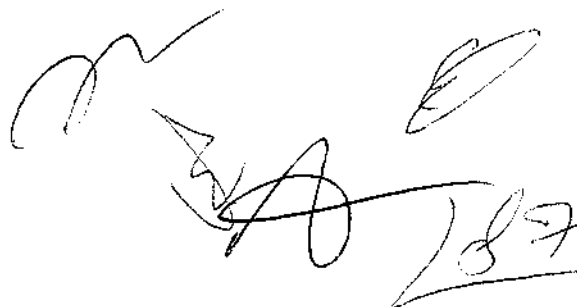

## DAF CONSTRUTORA E OBRAS EIRELI - ME (00031)

CNPJ : 22.173.475/0001-12

NIRE: 21600021812 Data: 27/03/2015

Diário de 01/01/2022 à 31/12/2022

Diário : 2

Folha:38

Conta	Histórico	C/P	Nº Lote	Débito	Crédito
<b>19 de setembro de 2022</b>					
(56)	ENVIO PIX	3080	00020		50,00
(56)	RESG AUTOM	3087	00020	14,12	
(3087)	RESG AUTOM	56	00020		14,12
(105)	Valor Ref a Receita de Prestação de Serviço Conforme Nota/Fatura 45/45-55-MUNICIPIO DE CAMPESTRE - SECRETARIA MUNI	1351	00018	25.717,00	
(105)	Valor Ref a Receita de Prestação de Serviço Conforme Nota/Fatura 44/44-3-MUNICIPIO DE CAMPESTRE DO MARANHÃO - FUN	1351	00018	13.195,56	
(749)	Valor Ref a COFINS a Recolher Conforme Competência ??? 45/45-55-MUNICIPIO DE CAMPESTRE - SECRETARIA MUNI	1365	00018		771,51
(749)	Valor Ref a COFINS a Recolher Conforme Competência ??? 44/44-3-MUNICIPIO DE CAMPESTRE DO MARANHÃO - FUN	1365	00018		395,87
(784)	Valor Ref a ISS a Recolher Conforme Competência ??? 45/45-55-MUNICIPIO DE CAMPESTRE - SECRETARIA MUNI	1393	00018		1.285,85
(784)	Valor Ref a ISS a Recolher Conforme Competência ??? 44/44-3-MUNICIPIO DE CAMPESTRE DO MARANHÃO - FUN	1393	00018		659,78
(791)	Valor Ref a PIS a Recolher Conforme Competência ??? 45/45-55-MUNICIPIO DE CAMPESTRE - SECRETARIA MUNI	1400	00018		167,16
(791)	Valor Ref a PIS a Recolher Conforme Competência ??? 44/44-3-MUNICIPIO DE CAMPESTRE DO MARANHÃO - FUN	1400	00018		85,77
(1351)	Valor Ref a Receita de Prestação de Serviço Conforme Nota/Fatura 45/45-55-MUNICIPIO DE CAMPESTRE - SECRETARIA MUNI	105	00018		25.717,00
(1351)	Valor Ref a Receita de Prestação de Serviço Conforme Nota/Fatura 44/44-3-MUNICIPIO DE CAMPESTRE DO MARANHÃO - FUN	105	00018		13.195,56
(1365)	Valor Ref a COFINS a Recolher Conforme Competência ??? 45/45-55-MUNICIPIO DE CAMPESTRE - SECRETARIA MUNI	749	00018	771,51	
(1365)	Valor Ref a COFINS a Recolher Conforme Competência ??? 44/44-3-MUNICIPIO DE CAMPESTRE DO MARANHÃO - FUN	749	00018	395,87	
(1393)	Valor Ref a ISS a Recolher Conforme Competência ??? 45/45-55-MUNICIPIO DE CAMPESTRE - SECRETARIA MUNI	784	00018	1.285,85	
(1393)	Valor Ref a ISS a Recolher Conforme Competência ??? 44/44-3-MUNICIPIO DE CAMPESTRE DO MARANHÃO - FUN	784	00018	659,78	
(1400)	Valor Ref a PIS a Recolher Conforme Competência ??? 45/45-55-MUNICIPIO DE CAMPESTRE - SECRETARIA MUNI	791	00018	167,16	
(1400)	Valor Ref a PIS a Recolher Conforme Competência ??? 44/44-3-MUNICIPIO DE CAMPESTRE DO MARANHÃO - FUN	791	00018	85,77	
(3080)	ENVIO PIX	56	00020	50,00	
<b>20 de setembro de 2022</b>					
(35)	DP DIN LOT	56	00020		150,00
(56)	DP DIN LOT	35	00020	150,00	
(56)	ENVIO PIX	3080	00020		135,00
(3080)	ENVIO PIX	56	00020	135,00	

Conta	Histórico	C/P	Nº Lote	Débito	Crédito
<b>22 de setembro de 2022</b>					
(35)	CP ELECTRO	56	00020	200,00	
(56)	ENVIO PIX	3080	00020		2.000,00
(56)	ENVIO PIX	3080	00020		720,00
(56)	CRED TEV	105	00020	12.535,78	
(56)	CP ELECTRO	35	00020		200,00
(56)	ENVIO PIX	3080	00020		1.830,00
(56)	ENVIO PIX	3080	00020		1.000,00
(56)	ENVIO PIX	3080	00020		600,00
(56)	ENVIO PIX	3080	00020		80,00
(56)	CRED TED	105	00020	24.431,15	
(105)	CRED TEV	56	00020		12.535,78
(105)	CRED TED	56	00020		24.431,15
(3080)	ENVIO PIX	56	00020	2.000,00	
(3080)	ENVIO PIX	56	00020	720,00	
(3080)	ENVIO PIX	56	00020	1.830,00	
(3080)	ENVIO PIX	56	00020	1.000,00	
(3080)	ENVIO PIX	56	00020	600,00	
(3080)	ENVIO PIX	56	00020	80,00	
<b>23 de setembro de 2022</b>					
(35)	CP ELECTRO	56	00020	18,36	
(56)	ENVIO PIX	3080	00020		783,58
(56)	ENVIO PIX	3080	00020		591,79
(56)	ENVIO PIX	3080	00020		12,00
(56)	ENVIO PIX	3080	00020		1.000,00
(56)	DOC/TED INTERNET	2870	00020		10,45
(56)	ENVIO PIX	3080	00020		500,00
(56)	ENVIO PIX	3080	00020		1.700,00
(56)	ENVIO PIX	3080	00020		2.000,00
(56)	CP ELECTRO	35	00020		18,36
(56)	ENVIO TED	3080	00020		24.431,15
(56)	ENVIO PIX	3080	00020		2.000,00
(56)	ENVIO PIX	3080	00020		400,00
(56)	ENVIO PIX	3080	00020		20,00
(56)	CRED TED	105	00020	24.431,15	
(56)	APLICACAO	3087	00020		15.000,00
(3087)	APLICACAO	56	00020	15.000,00	
(105)	CRED TED	56	00020		24.431,15
(3080)	ENVIO PIX	56	00020	783,58	
(3080)	ENVIO PIX	56	00020	591,79	
(3080)	ENVIO PIX	56	00020	12,00	
(3080)	ENVIO PIX	56	00020	1.000,00	
(3080)	ENVIO PIX	56	00020	500,00	
(3080)	ENVIO PIX	56	00020	1.700,00	
(3080)	ENVIO PIX	56	00020	2.000,00	
(3080)	ENVIO TED	56	00020	24.431,15	
(3080)	ENVIO PIX	56	00020	2.000,00	
(3080)	ENVIO PIX	56	00020	400,00	
(3080)	ENVIO PIX	56	00020	20,00	
(2870)	DOC/TED INTERNET	56	00020	10,45	

Conta	Histórico	C/P	Nº Lote	Débito	Crédito
<b>26 de setembro de 2022</b>					
(35)	CP ELECTRO	56	00020	40,00	
(56)	ENVIO PIX	Lanc.Mult.	00020		1.838,55
(56)	RESG AUTOM	3087	00020	5.135,05	
(56)	ENVIO PIX	Lanc.Mult.	00020		2.042,83
(56)	ENVIO PIX	3080	00020		1.340,00
(56)	ENVIO PIX	Lanc.Mult.	00020		240,44
(56)	ENVIO PIX	Lanc.Mult.	00020		2.324,77
(56)	ENVIO PIX	Lanc.Mult.	00020		1.109,79
(56)	ENVIO PIX	3080	00020		79,90
(56)	ENVIO PIX	3080	00020		50,00
(56)	ENVIO PIX	3080	00020		8,00
(56)	ENVIO PIX	3080	00020		350,00
(56)	ENVIO PIX	3080	00020		250,00
(56)	CP ELECTRO	35	00020		40,00
(56)	ENVIO PIX	3080	00020		387,00
(56)	ENVIO PIX	3080	00020		250,00
(56)	ENVIO PIX	3080	00020		1.150,00
(56)	ENVIO PIX	3080	00020		86,62
(56)	ENVIO PIX	3080	00020		102,90
(3087)	RESG AUTOM	56	00020		5.135,05
(749)	ENVIO PIX	Lanc.Mult.	00020	1.856,11	
(749)	ENVIO PIX	Lanc.Mult.	00020	893,41	
(791)	ENVIO PIX	Lanc.Mult.	00020	193,57	
(5236)	ENVIO PIX	Lanc.Mult.	00020	1.631,01	
(5243)	ENVIO PIX	Lanc.Mult.	00020	1.467,91	
(3080)	ENVIO PIX	56	00020	1.340,00	
(3080)	ENVIO PIX	56	00020	79,90	
(3080)	ENVIO PIX	56	00020	50,00	
(3080)	ENVIO PIX	56	00020	8,00	
(3080)	ENVIO PIX	56	00020	350,00	
(3080)	ENVIO PIX	56	00020	250,00	
(3080)	ENVIO PIX	56	00020	387,00	
(3080)	ENVIO PIX	56	00020	250,00	
(3080)	ENVIO PIX	56	00020	1.150,00	
(3080)	ENVIO PIX	56	00020	86,62	
(3080)	ENVIO PIX	56	00020	102,90	
(2828)	ENVIO PIX	Lanc.Mult.	00020	293,58	
(2828)	ENVIO PIX	Lanc.Mult.	00020	326,20	
(2828)	ENVIO PIX	Lanc.Mult.	00020	38,71	
(2828)	ENVIO PIX	Lanc.Mult.	00020	371,22	
(2828)	ENVIO PIX	Lanc.Mult.	00020	178,68	
(2856)	ENVIO PIX	Lanc.Mult.	00020	77,06	
(2856)	ENVIO PIX	Lanc.Mult.	00020	85,62	
(2856)	ENVIO PIX	Lanc.Mult.	00020	8,16	
(2856)	ENVIO PIX	Lanc.Mult.	00020	97,44	
(2856)	ENVIO PIX	Lanc.Mult.	00020	37,70	
<b>27 de setembro de 2022</b>					
(35)	CP ELECTRO	56	00020	150,00	
(56)	ENVIO PIX	3080	00020		1.000,00
(56)	RESG AUTOM	3087	00020	1.408,00	

DAF CONSTRUTORA E OBRAS EIRELI - ME (00031)

CNPJ : 22.173.475/0001-12

NIRE: 21600021812 Data: 27/03/2015

Diário de 01/01/2022 à 31/12/2022

Diário : 2

Folha:41

Conta	Histórico	C/P	Nº Lote	Débito	Crédito
(56)	CP ELECTRO	35	00020		150,00
(56)	ENVIO PIX	3080	00020		8,00
(56)	ENVIO PIX	3080	00020		250,00
(3087)	RESG AUTOM	56	00020		1.408,00
(3080)	ENVIO PIX	56	00020	1.000,00	
(3080)	ENVIO PIX	56	00020	8,00	
(3080)	ENVIO PIX	56	00020	250,00	
<b>28 de setembro de 2022</b>					
(56)	RESG AUTOM	3087	00020	10,00	
(56)	ENVIO PIX	3080	00020		10,00
(3087)	RESG AUTOM	56	00020		10,00
(3080)	ENVIO PIX	56	00020	10,00	
<b>29 de setembro de 2022</b>					
(56)	ENVIO PIX	3080	00020		250,00
(56)	RESG AUTOM	3087	00020	850,00	
(56)	ENVIO PIX	3080	00020		50,00
(56)	ENVIO PIX	3080	00020		550,00
(3087)	RESG AUTOM	56	00020		850,00
(3080)	ENVIO PIX	56	00020	250,00	
(3080)	ENVIO PIX	56	00020	50,00	
(3080)	ENVIO PIX	56	00020	550,00	
<b>30 de setembro de 2022</b>					
(56)	ENVIO PIX	3080	00020		98,65
(56)	RESG AUTOM	3087	00020	98,65	
(3087)	Valor referente ao Rendimento de Aplicações Financeiras	1512	00019	26,58	
(3087)	RESG AUTOM	56	00020		98,65
(5236)	Valor referente a Provisão do IRPJ conforme Apuração	5334	00018		466,95
(5243)	Valor referente a Provisão do CSLL conforme Apuração	5341	00018		420,26
(1512)	Valor referente ao Rendimento de Aplicações Financeiras	3087	00019		26,58
(3080)	ENVIO PIX	56	00020	98,65	
(5334)	Valor referente a Provisão do IRPJ conforme Apuração	5236	00018	466,95	
(5341)	Valor referente a Provisão do CSLL conforme Apuração	5243	00018	420,26	
(1211)	Valor referente ao Encerramento do Período	3066	00024	38.108,99	
(1351)	Valor referente ao Encerramento do Período	3066	00024	159.045,72	
(1365)	Valor referente ao Encerramento do Período	3066	00024		4.771,37
(1393)	Valor referente ao Encerramento do Período	3066	00024		7.952,30
(1400)	Valor referente ao Encerramento do Período	3066	00024		1.033,80
(1512)	Valor referente ao Encerramento do Período	3066	00024	79,74	
(5257)	Valor referente ao Encerramento do Período	3066	00024		2.340,00
(3080)	Valor referente ao Encerramento do Período	3066	00024		175.763,88
(2506)	Valor referente ao Encerramento do Período	3066	00024		222,03
(2828)	Valor referente ao Encerramento do Período	3066	00024		1.208,39
(5334)	Valor referente ao Encerramento do Período	3066	00024		1.908,55
(5341)	Valor referente ao Encerramento do Período	3066	00024		1.717,70
(2856)	Valor referente ao Encerramento do Período	3066	00024		305,98
(2870)	Valor referente ao Encerramento do Período	3066	00024		10,45

**DAF CONSTRUTORA E OBRAS EIRELI - ME (00031)**

CNPJ : 22.173.475/0001-12

NIRE: 21600021812 Data: 27/03/2015

Diário de 01/01/2022 à 31/12/2022

Diário : 2

Folha:42

Conta	Histórico	C/P	Nº Lote	Débito	Crédito
(3066)	Valor referente ao Encerramento do Período	1211	00024		38.108,99
(3066)	Valor referente ao Encerramento do Período	1393	00024	7.952,30	
(3066)	Valor referente ao Encerramento do Período	1400	00024	1.033,80	
(3066)	Valor referente ao Encerramento do Período	1512	00024		79,74
(3066)	Valor referente ao Encerramento do Período	2828	00024	1.208,39	
(3066)	Valor referente ao Encerramento do Período	2856	00024	305,98	
(3066)	Valor referente ao Encerramento do Período	1365	00024	4.771,37	
(3066)	Valor referente ao Encerramento do Período	2506	00024	222,03	
(3066)	Valor referente ao Encerramento do Período	2870	00024	10,45	
(3066)	Valor referente ao Encerramento do Período	5341	00024	1.717,70	
(3066)	Valor referente ao Encerramento do Período	5334	00024	1.908,55	
(3066)	Valor referente ao Encerramento do Período	1351	00024		159.045,72
(3066)	Valor referente ao Encerramento do Período	5257	00024	2.340,00	
(3066)	Valor referente ao Encerramento do Período	3080	00024	175.763,88	

**03 de outubro de 2022**

(35)	CP ELECTRO	56	00020	100,00	
(56)	RESG AUTOM	3087	00020	1.969,28	
(56)	ENVIO PIX	3080	00020		15,00
(56)	ENVIO PIX	3080	00020		46,28
(56)	CP ELECTRO	35	00020		100,00
(56)	ENVIO PIX	3080	00020		18,00
(56)	ENVIO PIX	3080	00020		1.750,00
(56)	ENVIO PIX	3080	00020		40,00
(3087)	RESG AUTOM	56	00020		1.969,28
(3080)	ENVIO PIX	56	00020	15,00	
(3080)	ENVIO PIX	56	00020	46,28	
(3080)	ENVIO PIX	56	00020	18,00	
(3080)	ENVIO PIX	56	00020	1.750,00	
(3080)	ENVIO PIX	56	00020	40,00	

**04 de outubro de 2022**

(56)	RESG AUTOM	3087	00020	970,00	
(56)	ENVIO PIX	3080	00020		500,00
(56)	ENVIO PIX	3080	00020		10,00
(56)	ENVIO PIX	3080	00020		460,00
(3087)	RESG AUTOM	56	00020		970,00
(3080)	ENVIO PIX	56	00020	500,00	
(3080)	ENVIO PIX	56	00020	10,00	
(3080)	ENVIO PIX	56	00020	460,00	

**05 de outubro de 2022**

(35)	CP ELECTRO	56	00020	150,00	
(56)	ENVIO PIX	3080	00020		20,00
(56)	RESG AUTOM	3087	00020	1.774,32	
(56)	CP ELECTRO	35	00020		150,00
(56)	PAG BOLETO	5187	00020		134,32
(56)	ENVIO PIX	3080	00020		1.470,00
(3087)	RESG AUTOM	56	00020		1.774,32
(5187)	PAG BOLETO	56	00020	134,32	
(3080)	ENVIO PIX	56	00020	20,00	
(3080)	ENVIO PIX	56	00020	1.470,00	

Handwritten signatures and scribbles are present at the bottom of the page, including a large signature on the left and several smaller ones on the right.

## DAF CONSTRUTORA E OBRAS EIRELI - ME (00031)

CNPJ : 22.173.475/0001-12

NIRE: 21600021812 Data: 27/03/2015

Diário de 01/01/2022 à 31/12/2022

Diário : 2

Folha:43

Conta	Histórico	C/P	Nº Lote	Débito	Crédito
<b>06 de outubro de 2022</b>					
(35)	Valor Ref a compra para estoque conforme DOC Nº ???	182	00016		497,41
(35)	Valor Ref a compra para estoque conforme DOC Nº ???	182	00016		330,00
(35)	CP ELECTRO	56	00020	2.200,00	
(35)	CP ELECTRO	56	00020	330,00	
(35)	CP ELECTRO	56	00020	227,00	
(35)	CRED PIX	56	00020		3.000,00
(35)	CP ELECTRO	56	00020	150,00	
(35)	CP ELECTRO	56	00020	497,41	
(56)	CP ELECTRO	35	00020		2.200,00
(56)	CP ELECTRO	35	00020		330,00
(56)	CP ELECTRO	35	00020		227,00
(56)	CRED PIX	35	00020	3.000,00	
(56)	CP ELECTRO	35	00020		150,00
(56)	CP ELECTRO	35	00020		497,41
(56)	CRED TED	105	00020	100.000,00	
(105)	CRED TED	56	00020		100.000,00
(105)	Valor Ref a Receita de Prestação de Serviço Conforme Nota/Fatura 46/46-2-MUNICIPIO DE CAMPESTRE DO MARANHÃO	1351	00018	147.072,70	
(182)	Valor Ref a compra para estoque conforme DOC Nº ???	35	00016	497,41	
(182)	Valor Ref a ICMS a Recolher Conforme Competência ???	2968	00016		59,70
(182)	Valor Ref a compra para estoque conforme DOC Nº ???	35	00016	330,00	
(749)	Valor Ref a COFINS a Recolher Conforme Competência ??? 46/46-2-MUNICIPIO DE CAMPESTRE DO MARANHÃO	1365	00018		4.412,18
(784)	Valor Ref a ISS a Recolher Conforme Competência ??? 46/46-2-MUNICIPIO DE CAMPESTRE DO MARANHÃO	1393	00018		4.412,18
(791)	Valor Ref a PIS a Recolher Conforme Competência ??? 46/46-2-MUNICIPIO DE CAMPESTRE DO MARANHÃO	1400	00018		955,97
(1351)	Valor Ref a Receita de Prestação de Serviço Conforme Nota/Fatura 46/46-2-MUNICIPIO DE CAMPESTRE DO MARANHÃO	105	00018		147.072,70
(1365)	Valor Ref a COFINS a Recolher Conforme Competência ??? 46/46-2-MUNICIPIO DE CAMPESTRE DO MARANHÃO	749	00018	4.412,18	
(1393)	Valor Ref a ISS a Recolher Conforme Competência ??? 46/46-2-MUNICIPIO DE CAMPESTRE DO MARANHÃO	784	00018	4.412,18	
(1400)	Valor Ref a PIS a Recolher Conforme Competência ??? 46/46-2-MUNICIPIO DE CAMPESTRE DO MARANHÃO	791	00018	955,97	
(2968)	Valor Ref a ICMS a Recolher Conforme Competência ???	182	00016	59,70	
<b>07 de outubro de 2022</b>					
(35)	CRED PIX	56	00020		330,00
(56)	ENVIO PIX	3080	00020		5.000,00
(56)	CRED PIX	35	00020	330,00	
(56)	ENVIO PIX	3080	00020		300,00

193

## DAF CONSTRUTORA E OBRAS EIRELI - ME (00031)

CNPJ : 22.173.475/0001-12

NIRE: 21600021812 Data: 27/03/2015

Diário de 01/01/2022 à 31/12/2022

Diário : 2

Folha:44

Conta	Histórico	C/P	Nº Lote	Débito	Crédito
(56)	ENVIO PIX	3080	00020		23.000,00
(56)	ENVIO PIX	3080	00020		16.000,00
(3080)	ENVIO PIX	56	00020	5.000,00	
(3080)	ENVIO PIX	56	00020	300,00	
(3080)	ENVIO PIX	56	00020	23.000,00	
(3080)	ENVIO PIX	56	00020	16.000,00	
<b>10 de outubro de 2022</b>					
(56)	ENVIO PIX	3080	00020		40.000,00
(56)	ENVIO PIX	3080	00020		420,00
(56)	ENVIO PIX	3080	00020		550,00
(56)	ENVIO PIX	3080	00020		3.000,00
(56)	SEGURADORA	2506	00020		74,01
(56)	ENVIO PIX	3080	00020		1.000,00
(56)	ENVIO PIX	3080	00020		100,00
(56)	ENVIO PIX	3080	00020		700,00
(56)	ENVIO PIX	3080	00020		600,00
(3080)	ENVIO PIX	56	00020	40.000,00	
(3080)	ENVIO PIX	56	00020	420,00	
(3080)	ENVIO PIX	56	00020	550,00	
(3080)	ENVIO PIX	56	00020	3.000,00	
(3080)	ENVIO PIX	56	00020	1.000,00	
(3080)	ENVIO PIX	56	00020	100,00	
(3080)	ENVIO PIX	56	00020	700,00	
(3080)	ENVIO PIX	56	00020	600,00	
(2506)	SEGURADORA	56	00020	74,01	
<b>11 de outubro de 2022</b>					
(56)	ENVIO PIX	3080	00020		10.000,00
(56)	ENVIO PIX	3080	00020		250,00
(56)	ENVIO PIX	3080	00020		97,00
(56)	RESG AUTOM	3087	00020	1.165,42	
(3087)	RESG AUTOM	56	00020		1.165,42
(3080)	ENVIO PIX	56	00020	10.000,00	
(3080)	ENVIO PIX	56	00020	250,00	
(3080)	ENVIO PIX	56	00020	97,00	
<b>13 de outubro de 2022</b>					
(35)	CRED PIX	56	00020		1.484,50
(56)	ENVIO PIX	3080	00020		128,49
(56)	ENVIO PIX	3080	00020		100,00
(56)	ENVIO PIX	3080	00020		2.500,00
(56)	ENVIO PIX	3080	00020		400,00
(56)	ENVIO PIX	3080	00020		134,21
(56)	CRED PIX	35	00020	1.484,50	
(56)	CRED TED	105	00020	42.660,52	
(105)	CRED TED	56	00020		42.660,52
(3080)	ENVIO PIX	56	00020	128,49	
(3080)	ENVIO PIX	56	00020	100,00	
(3080)	ENVIO PIX	56	00020	2.500,00	
(3080)	ENVIO PIX	56	00020	400,00	
(3080)	ENVIO PIX	56	00020	134,21	

199

**DAF CONSTRUTORA E OBRAS EIRELI - ME (00031)**

CNPJ : 22.173.475/0001-12

NIRE: 21600021812 Data: 27/03/2015

Diário de 01/01/2022 à 31/12/2022

Diário : 2

Folha:45

Conta	Histórico	C/P	Nº Lote	Débito	Crédito
<b>14 de outubro de 2022</b>					
(35)	Valor Ref a compra para estoque conforme DOC Nº ???	182	00016		1.372,47
(35)	Valor Ref a compra para estoque conforme DOC Nº ???	182	00016		399,72
(35)	CRED PIX	56	00020		60,00
(35)	CRED PIX	56	00020		20,00
(35)	CP ELECTRO	56	00020	630,00	
(35)	CP ELECTRO	56	00020	1.772,19	
(35)	CRED PIX	56	00020		100,00
(56)	ENVIO PIX	3080	00020		150,00
(56)	ENVIO PIX	3080	00020		24,00
(56)	ENVIO PIX	3080	00020		100,00
(56)	CRED PIX	35	00020	60,00	
(56)	CRED PIX	35	00020	20,00	
(56)	CP ELECTRO	35	00020		630,00
(56)	CP ELECTRO	35	00020		1.772,19
(56)	CRED PIX	35	00020	100,00	
(182)	Valor Ref a compra para estoque conforme DOC Nº ???	35	00016	1.372,47	
(182)	Valor Ref a ICMS a Recolher Conforme Competência ???	2968	00016		164,70
(182)	Valor Ref a compra para estoque conforme DOC Nº ???	35	00016	399,72	
(182)	Valor Ref a ICMS a Recolher Conforme Competência ???	2968	00016		47,97
(3080)	ENVIO PIX	56	00020	150,00	
(3080)	ENVIO PIX	56	00020	24,00	
(3080)	ENVIO PIX	56	00020	100,00	
(2968)	Valor Ref a ICMS a Recolher Conforme Competência ???	182	00016	164,70	
(2968)	Valor Ref a ICMS a Recolher Conforme Competência ???	182	00016	47,97	
<b>17 de outubro de 2022</b>					
(35)	CRED PIX	56	00020		300,00
(35)	CP ELECTRO	56	00020	150,00	
(56)	ENVIO PIX	3080	00020		200,00
(56)	ENVIO PIX	3080	00020		44,00
(56)	ENVIO PIX	3080	00020		3.800,00
(56)	ENVIO PIX	3080	00020		202,56
(56)	CRED PIX	35	00020	300,00	
(56)	CP ELECTRO	35	00020		150,00
(56)	ENVIO PIX	3080	00020		150,00
(3080)	ENVIO PIX	56	00020	200,00	
(3080)	ENVIO PIX	56	00020	44,00	
(3080)	ENVIO PIX	56	00020	3.800,00	
(3080)	ENVIO PIX	56	00020	202,56	
(3080)	ENVIO PIX	56	00020	150,00	
<b>18 de outubro de 2022</b>					
(56)	ENVIO PIX	3080	00020		11,00
(56)	ENVIO PIX	3080	00020		100,00
(3080)	ENVIO PIX	56	00020	11,00	

*[Handwritten mark]*

*[Handwritten signature]*

*[Handwritten mark]*

*[Handwritten signature]*

*[Handwritten signature]*

*[Handwritten signature]*  
195

**DAF CONSTRUTORA E OBRAS EIRELI - ME (00031)**

CNPJ : 22.173.475/0001-12

NIRE: 21600021812 Data: 27/03/2015

Diário de 01/01/2022 à 31/12/2022

Diário : 2

Folha:46

Conta	Histórico	C/P	Nº Lote	Débito	Crédito
(3080)	ENVIO PIX	56	00020	100,00	
<b>19 de outubro de 2022</b>					
(56)	ENVIO PIX	3080	00020		250,00
(56)	ENVIO PIX	3080	00020		7,38
(56)	ENVIO PIX	3080	00020		300,00
(3080)	ENVIO PIX	56	00020	250,00	
(3080)	ENVIO PIX	56	00020	7,38	
(3080)	ENVIO PIX	56	00020	300,00	
<b>20 de outubro de 2022</b>					
(35)	CP ELECTRO	56	00020	150,00	
(56)	ENVIO PIX	3080	00020		1.550,00
(56)	ENVIO PIX	3080	00020		850,00
(56)	ENVIO PIX	3080	00020		1.170,00
(56)	ENVIO PIX	3080	00020		30,00
(56)	ENVIO PIX	3080	00020		24,00
(56)	ENVIO PIX	3080	00020		580,00
(56)	ENVIO PIX	3080	00020		50,00
(56)	CP ELECTRO	35	00020		150,00
(56)	ENVIO PIX	3080	00020		767,67
(3080)	ENVIO PIX	56	00020	1.550,00	
(3080)	ENVIO PIX	56	00020	850,00	
(3080)	ENVIO PIX	56	00020	1.170,00	
(3080)	ENVIO PIX	56	00020	30,00	
(3080)	ENVIO PIX	56	00020	24,00	
(3080)	ENVIO PIX	56	00020	580,00	
(3080)	ENVIO PIX	56	00020	50,00	
(3080)	ENVIO PIX	56	00020	767,67	
<b>21 de outubro de 2022</b>					
(35)	CP ELECTRO	56	00020	200,03	
(56)	CP ELECTRO	35	00020		200,03
(56)	ENVIO PIX	3080	00020		150,00
(3080)	ENVIO PIX	56	00020	150,00	
<b>24 de outubro de 2022</b>					
(56)	ENVIO PIX	3080	00020		8.800,00
(56)	ENVIO PIX	3080	00020		51,32
(56)	ENVIO PIX	3080	00020		630,00
(56)	ENVIO PIX	3080	00020		8,00
(56)	ENVIO PIX	3080	00020		50,00
(56)	ENVIO PIX	3080	00020		500,00
(56)	ENVIO PIX	3080	00020		1.440,00
(56)	ENVIO PIX	3080	00020		50,00
(3080)	ENVIO PIX	56	00020	8.800,00	
(3080)	ENVIO PIX	56	00020	51,32	
(3080)	ENVIO PIX	56	00020	630,00	
(3080)	ENVIO PIX	56	00020	8,00	
(3080)	ENVIO PIX	56	00020	50,00	
(3080)	ENVIO PIX	56	00020	500,00	
(3080)	ENVIO PIX	56	00020	1.440,00	
(3080)	ENVIO PIX	56	00020	50,00	

## DAF CONSTRUTORA E OBRAS EIRELI - ME (00031)

CNPJ : 22.173.475/0001-12 NIRE: 21600021812 Data: 27/03/2015

Diário de 01/01/2022 à 31/12/2022

Diário : 2

Folha:47

Conta	Histórico	C/P	Nº Lote	Débito	Crédito
<b>25 de outubro de 2022</b>					
(35)	Valor Ref a compra para estoque conforme DOC Nº ???	182	00016		627,00
(56)	APLICACAO	3087	00020		14.000,00
(56)	ENVIO PIX	3080	00020		450,00
(3087)	APLICACAO	56	00020	14.000,00	
(182)	Valor Ref a compra para estoque conforme DOC Nº ???	35	00016	627,00	
(182)	Valor Ref a ICMS a Recolher Conforme Competência ???	2968	00016		102,60
(3080)	ENVIO PIX	56	00020	450,00	
(2968)	Valor Ref a ICMS a Recolher Conforme Competência ???	182	00016	102,60	
<b>26 de outubro de 2022</b>					
(35)	CP ELECTRO	56	00020	100,00	
(56)	PAG BOLETO	5187	00020		233,94
(56)	CP ELECTRO	35	00020		100,00
(105)	Valor Ref a Receita de Prestação de Serviço Conforme Nota/Fatura 47/47-55-MUNICIPIO DE CAMPESTRE - SECRETARIA MUNI	1351	00018	20.007,06	
(105)	Valor Ref a Receita de Prestação de Serviço Conforme Nota/Fatura 48/48-2-MUNICIPIO DE CAMPESTRE DO MARANHÃO	1351	00018	4.305,48	
(5187)	PAG BOLETO	56	00020	233,94	
(749)	Valor Ref a COFINS a Recolher Conforme Competência ??? 47/47-55-MUNICIPIO DE CAMPESTRE - SECRETARIA MUNI	1365	00018		600,21
(749)	Valor Ref a COFINS a Recolher Conforme Competência ??? 48/48-2-MUNICIPIO DE CAMPESTRE DO MARANHÃO	1365	00018		129,16
(784)	Valor Ref a ISS a Recolher Conforme Competência ??? 47/47-55-MUNICIPIO DE CAMPESTRE - SECRETARIA MUNI	1393	00018		1.000,35
(784)	Valor Ref a ISS a Recolher Conforme Competência ??? 48/48-2-MUNICIPIO DE CAMPESTRE DO MARANHÃO	1393	00018		215,27
(791)	Valor Ref a PIS a Recolher Conforme Competência ??? 47/47-55-MUNICIPIO DE CAMPESTRE - SECRETARIA MUNI	1400	00018		130,05
(791)	Valor Ref a PIS a Recolher Conforme Competência ??? 48/48-2-MUNICIPIO DE CAMPESTRE DO MARANHÃO	1400	00018		27,99
(1351)	Valor Ref a Receita de Prestação de Serviço Conforme Nota/Fatura 47/47-55-MUNICIPIO DE CAMPESTRE - SECRETARIA MUNI	105	00018		20.007,06
(1351)	Valor Ref a Receita de Prestação de Serviço Conforme Nota/Fatura 48/48-2-MUNICIPIO DE CAMPESTRE DO MARANHÃO	105	00018		4.305,48
(1365)	Valor Ref a COFINS a Recolher Conforme Competência ??? 47/47-55-MUNICIPIO DE CAMPESTRE - SECRETARIA MUNI	749	00018	600,21	
(1365)	Valor Ref a COFINS a Recolher Conforme Competência ??? 48/48-2-MUNICIPIO DE CAMPESTRE DO MARANHÃO	749	00018	129,16	
(1393)	Valor Ref a ISS a Recolher Conforme Competência ??? 47/47-55-MUNICIPIO DE CAMPESTRE - SECRETARIA MUNI	784	00018	1.000,35	
(1393)	Valor Ref a ISS a Recolher Conforme	784	00018	215,27	

137

**DAF CONSTRUTORA E OBRAS EIRELI - ME (00031)**

CNPJ : 22.173.475/0001-13

NIRE: 21600021812 Data: 27/03/2015

Diário de 01/01/2022 à 31/12/2022

Diário : 2

Folha:48

Conta	Histórico	C/P	Nº Lote	Débito	Crédito
	Competência ??? 48/48-2-MUNICIPIO DE CAMPESTRE DO MARANHAO				
(1400)	Valor Ref a PIS a Recolher Conforme Competência ??? 47/47-55-MUNICIPIO DE CAMPESTRE - SECRETARIA MUNI	791	00018	130,05	
(1400)	Valor Ref a PIS a Recolher Conforme Competência ??? 48/48-2-MUNICIPIO DE CAMPESTRE DO MARANHAO	791	00018	27,99	
<b>27 de outubro de 2022</b>					
(35)	CRED PIX	56	00020		1.000,00
(56)	ENVIO PIX	Lanc.Mult.	00020		1.862,93
(56)	RESG AUTOM	3087	00020	11.894,31	
(56)	ENVIO PIX	Lanc.Mult.	00020		1.927,57
(56)	ENVIO PIX	Lanc.Mult.	00020		2.141,75
(56)	ENVIO PIX	Lanc.Mult.	00020		8.598,29
(56)	CRED PIX	35	00020	1.000,00	
(3087)	RESG AUTOM	56	00020		11.894,31
(749)	ENVIO PIX	Lanc.Mult.	00020	7.055,29	
(791)	ENVIO PIX	Lanc.Mult.	00020	1.528,65	
(5236)	ENVIO PIX	Lanc.Mult.	00020	1.737,88	
(5243)	ENVIO PIX	Lanc.Mult.	00020	1.564,09	
(2828)	ENVIO PIX	Lanc.Mult.	00020	290,29	
(2828)	ENVIO PIX	Lanc.Mult.	00020	312,81	
(2828)	ENVIO PIX	Lanc.Mult.	00020	347,57	
(2828)	ENVIO PIX	Lanc.Mult.	00020	1.339,92	
(2856)	ENVIO PIX	Lanc.Mult.	00020	43,99	
(2856)	ENVIO PIX	Lanc.Mult.	00020	50,67	
(2856)	ENVIO PIX	Lanc.Mult.	00020	56,30	
(2856)	ENVIO PIX	Lanc.Mult.	00020	203,08	
<b>28 de outubro de 2022</b>					
(35)	CP ELECTRO	56	00020	188,47	
(35)	CP ELECTRO	56	00020	200,00	
(56)	ENVIO PIX	3080	00020		1.000,00
(56)	ENVIO PIX	3080	00020		800,00
(56)	ENVIO PIX	3080	00020		6,00
(56)	RESG AUTOM	3087	00020	3.694,47	
(56)	CP ELECTRO	35	00020		188,47
(56)	ENVIO PIX	3080	00020		1.500,00
(56)	CP ELECTRO	35	00020		200,00
(3087)	RESG AUTOM	56	00020		3.694,47
(3080)	ENVIO PIX	56	00020	1.000,00	
(3080)	ENVIO PIX	56	00020	800,00	
(3080)	ENVIO PIX	56	00020	6,00	
(3080)	ENVIO PIX	56	00020	1.500,00	
<b>30 de outubro de 2022</b>					
(35)	Valor Ref a compra para estoque conforme DOC Nº ???	182	00016		8.500,36
(35)	Valor Ref a compra para estoque conforme DOC Nº ???	182	00016		4.012,36
(182)	Valor Ref a compra para estoque conforme DOC Nº ???	35	00016	8.500,36	
(182)	Valor Ref a compra para estoque conforme DOC Nº ???	35	00016	4.012,36	

**DAF CONSTRUTORA E OBRAS EIRELI - ME (00031)**

CNPJ : 22.173.475/0001-12

NIRE: 21600021812 Data: 27/03/2015

Diário de 01/01/2022 à 31/12/2022

Diário : 2

Folha:49

Conta	Histórico	C/P	Nº Lote	Débito	Crédito
<b>31 de outubro de 2022</b>					
(35)	CP ELECTRO	56	00020	26,00	
(35)	CP ELECTRO	56	00020	150,00	
(56)	ENVIO PIX	3080	00020		300,00
(56)	ENVIO PIX	3080	00020		1.000,00
(56)	CRED TED	105	00020	4.090,21	
(56)	CRED TED	105	00020	19.006,71	
(56)	CP ELECTRO	35	00020		26,00
(56)	CP ELECTRO	35	00020		150,00
(56)	APLICACAO	3087	00020		18.000,00
(3087)	Valor referente ao Rendimento de Aplicações Financeiras	1512	00019	26,58	
(3087)	APLICACAO	56	00020	18.000,00	
(105)	CRED TED	56	00020		4.090,21
(105)	CRED TED	56	00020		19.006,71
(5236)	Valor referente a Provisão do IRPJ conforme Apuração	5334	00018		2.056,62
(5243)	Valor referente a Provisão do CSLL conforme Apuração	5341	00018		1.850,96
(1512)	Valor referente ao Rendimento de Aplicações Financeiras	3087	00019		26,58
(3080)	ENVIO PIX	56	00020	300,00	
(3080)	ENVIO PIX	56	00020	1.000,00	
(5334)	Valor referente a Provisão do IRPJ conforme Apuração	5236	00018	2.056,62	
(5341)	Valor referente a Provisão do CSLL conforme Apuração	5243	00018	1.850,96	
<b>01 de novembro de 2022</b>					
(56)	ENVIO PIX	3080	00020		500,00
(56)	ENVIO PIX	3080	00020		114,00
(56)	ENVIO PIX	3080	00020		80,00
(56)	ENVIO PIX	3080	00020		1.714,53
(56)	ENVIO PIX	3080	00020		200,00
(3080)	ENVIO PIX	56	00020	500,00	
(3080)	ENVIO PIX	56	00020	114,00	
(3080)	ENVIO PIX	56	00020	80,00	
(3080)	ENVIO PIX	56	00020	1.714,53	
(3080)	ENVIO PIX	56	00020	200,00	
<b>03 de novembro de 2022</b>					
(56)	ENVIO PIX	3080	00020		120,00
(56)	ENVIO PIX	3080	00020		650,00
(56)	RESG AUTOM	3087	00020	9.807,61	
(56)	ENVIO PIX	3080	00020		10.000,00
(56)	ENVIO PIX	3080	00020		50,00
(3087)	RESG AUTOM	56	00020		9.807,61
(3080)	ENVIO PIX	56	00020	120,00	
(3080)	ENVIO PIX	56	00020	650,00	
(3080)	ENVIO PIX	56	00020	10.000,00	
(3080)	ENVIO PIX	56	00020	50,00	
<b>04 de novembro de 2022</b>					

*[Handwritten signatures and marks at the bottom of the page]*

Conta	Histórico	C/P	Nº Lote	Débito	Crédito
(56)	ENVIO PIX	3080	00020		30,00
(56)	RESG AUTOM	3087	00020	1.175,00	
(56)	ENVIO PIX	3080	00020		24,00
(56)	ENVIO PIX	3080	00020		1.121,00
(3087)	RESG AUTOM	56	00020		1.175,00
(3080)	ENVIO PIX	56	00020	30,00	
(3080)	ENVIO PIX	56	00020	24,00	
(3080)	ENVIO PIX	56	00020	1.121,00	
<b>07 de novembro de 2022</b>					
(35)	CRED PIX	56	00020		500,00
(35)	CP ELECTRO	56	00020	100,00	
(56)	RESG AUTOM	3087	00020	1.946,30	
(56)	ENVIO PIX	3080	00020		1.000,00
(56)	ENVIO PIX	3080	00020		8,00
(56)	ENVIO PIX	3080	00020		240,00
(56)	ENVIO PIX	3080	00020		57,00
(56)	ENVIO PIX	3080	00020		232,00
(56)	ENVIO PIX	3080	00020		500,00
(56)	ENVIO PIX	3080	00020		75,00
(56)	ENVIO PIX	3080	00020		100,00
(56)	PAG BOLETO	5187	00020		134,30
(56)	CRED PIX	35	00020	500,00	
(56)	CP ELECTRO	35	00020		100,00
(3087)	RESG AUTOM	56	00020		1.946,30
(5187)	PAG BOLETO	56	00020	134,30	
(3080)	ENVIO PIX	56	00020	1.000,00	
(3080)	ENVIO PIX	56	00020	8,00	
(3080)	ENVIO PIX	56	00020	240,00	
(3080)	ENVIO PIX	56	00020	57,00	
(3080)	ENVIO PIX	56	00020	232,00	
(3080)	ENVIO PIX	56	00020	500,00	
(3080)	ENVIO PIX	56	00020	75,00	
(3080)	ENVIO PIX	56	00020	100,00	
<b>08 de novembro de 2022</b>					
(35)	CP ELECTRO	56	00020	28,44	
(56)	RESG AUTOM	3087	00020	2.573,44	
(56)	ENVIO PIX	3080	00020		300,00
(56)	ENVIO PIX	3080	00020		700,00
(56)	ENVIO PIX	3080	00020		600,00
(56)	ENVIO PIX	3080	00020		250,00
(56)	ENVIO PIX	3080	00020		200,00
(56)	ENVIO PIX	3080	00020		100,00
(56)	CP ELECTRO	35	00020		28,44
(56)	ENVIO PIX	3080	00020		145,00
(56)	ENVIO PIX	3080	00020		250,00
(3087)	RESG AUTOM	56	00020		2.573,44
(3080)	ENVIO PIX	56	00020	300,00	
(3080)	ENVIO PIX	56	00020	700,00	
(3080)	ENVIO PIX	56	00020	600,00	
(3080)	ENVIO PIX	56	00020	250,00	
(3080)	ENVIO PIX	56	00020	200,00	

**DAF CONSTRUTORA E OBRAS EIRELI - ME (00031)**

CNPJ : 22.173.475/0001-12

NIRE: 21600021812 Data: 27/03/2015

Diário de 01/01/2022 à 31/12/2022

Diário : 2

Folha:51

Conta	Histórico	C/P	Nº Lote	Débito	Crédito
(3080)	ENVIO PIX	56	00020	100,00	
(3080)	ENVIO PIX	56	00020	145,00	
(3080)	ENVIO PIX	56	00020	250,00	
<b>09 de novembro de 2022</b>					
(35)	CRED PIX	56	00020		310,00
(56)	RESG AUTOM	3087	00020	104,90	
(56)	ENVIO PIX	3080	00020		35,00
(56)	ENVIO PIX	3080	00020		50,00
(56)	CRED PIX	35	00020	310,00	
(56)	ENVIO PIX	3080	00020		79,90
(56)	ENVIO PIX	3080	00020		115,00
(56)	ENVIO PIX	3080	00020		135,00
(3087)	RESG AUTOM	56	00020		104,90
(3080)	ENVIO PIX	56	00020	35,00	
(3080)	ENVIO PIX	56	00020	50,00	
(3080)	ENVIO PIX	56	00020	79,90	
(3080)	ENVIO PIX	56	00020	115,00	
(3080)	ENVIO PIX	56	00020	135,00	
<b>10 de novembro de 2022</b>					
(56)	SEGURADORA	2506	00020		74,01
(56)	RESG AUTOM	3087	00020	1.057,91	
(56)	ENVIO PIX	3080	00020		330,00
(56)	ENVIO PIX	3080	00020		53,90
(56)	ENVIO PIX	3080	00020		50,00
(56)	ENVIO PIX	3080	00020		300,00
(56)	ENVIO PIX	3080	00020		250,00
(3087)	RESG AUTOM	56	00020		1.057,91
(3080)	ENVIO PIX	56	00020	330,00	
(3080)	ENVIO PIX	56	00020	53,90	
(3080)	ENVIO PIX	56	00020	50,00	
(3080)	ENVIO PIX	56	00020	300,00	
(3080)	ENVIO PIX	56	00020	250,00	
(2506)	SEGURADORA	56	00020	74,01	
<b>11 de novembro de 2022</b>					
(56)	RESG AUTOM	3087	00020	652,00	
(56)	ENVIO PIX	3080	00020		50,00
(56)	ENVIO PIX	3080	00020		100,00
(56)	ENVIO PIX	3080	00020		370,00
(56)	ENVIO PIX	3080	00020		12,00
(56)	ENVIO PIX	3080	00020		120,00
(3087)	RESG AUTOM	56	00020		652,00
(3080)	ENVIO PIX	56	00020	50,00	
(3080)	ENVIO PIX	56	00020	100,00	
(3080)	ENVIO PIX	56	00020	370,00	
(3080)	ENVIO PIX	56	00020	12,00	
(3080)	ENVIO PIX	56	00020	120,00	
<b>14 de novembro de 2022</b>					
(56)	ENVIO PIX	3080	00020		5,00
(56)	RESG AUTOM	3087	00020	524,00	
(56)	ENVIO PIX	3080	00020		35,00

**DAF CONSTRUTORA E OBRAS EIRELI - ME (00031)**

CNPJ : 22.173.475/0001-12

NIRE: 21600021812 Data: 27/03/2015

Diário de 01/01/2022 à 31/12/2022

Diário : 2

Folha:52

Conta	Histórico	C/P	Nº Lote	Débito	Crédito
(56)	ENVIO PIX	3080	00020		20,00
(56)	ENVIO PIX	3080	00020		135,00
(56)	ENVIO PIX	3080	00020		5,00
(56)	ENVIO PIX	3080	00020		24,00
(56)	ENVIO PIX	3080	00020		300,00
(3087)	RESG AUTOM	56	00020		524,00
(3080)	ENVIO PIX	56	00020	5,00	
(3080)	ENVIO PIX	56	00020	35,00	
(3080)	ENVIO PIX	56	00020	20,00	
(3080)	ENVIO PIX	56	00020	135,00	
(3080)	ENVIO PIX	56	00020	5,00	
(3080)	ENVIO PIX	56	00020	24,00	
(3080)	ENVIO PIX	56	00020	300,00	
<b>16 de novembro de 2022</b>					
(56)	ENVIO PIX	3080	00020		19,00
(56)	RESG AUTOM	3087	00020	26,75	
(56)	ENVIO PIX	3080	00020		1,50
(56)	ENVIO PIX	3080	00020		1,25
(56)	ENVIO PIX	3080	00020		5,00
(3087)	RESG AUTOM	56	00020		26,75
(3080)	ENVIO PIX	56	00020	19,00	
(3080)	ENVIO PIX	56	00020	1,50	
(3080)	ENVIO PIX	56	00020	1,25	
(3080)	ENVIO PIX	56	00020	5,00	
<b>17 de novembro de 2022</b>					
(35)	DP DIN LOT	56	00020		1.000,00
(56)	DP DIN LOT	35	00020	1.000,00	
<b>18 de novembro de 2022</b>					
(56)	ENVIO PIX	3080	00020		25,00
(56)	ENVIO PIX	3080	00020		12,00
(3080)	ENVIO PIX	56	00020	25,00	
(3080)	ENVIO PIX	56	00020	12,00	
<b>21 de novembro de 2022</b>					
(56)	ENVIO PIX	3080	00020		100,00
(56)	ENVIO PIX	3080	00020		400,00
(56)	ENVIO PIX	3080	00020		24,00
(3080)	ENVIO PIX	56	00020	100,00	
(3080)	ENVIO PIX	56	00020	400,00	
(3080)	ENVIO PIX	56	00020	24,00	
<b>22 de novembro de 2022</b>					
(56)	ENVIO PIX	3080	00020		500,00
(56)	RESG AUTOM	3087	00020	61,00	
(3087)	RESG AUTOM	56	00020		61,00
(105)	Valor Ref a Receita de Prestação de Serviço Conforme Nota/Fatura 50/50-3-MUNICIPIO DE CAMPESTRE DO MARANHAO - FUN	1351	00018	15.004,05	
(105)	Valor Ref a Receita de Prestação de Serviço Conforme Nota/Fatura 49/49-55-MUNICIPIO DE CAMPESTRE - SECRETARIA MUNI	1351	00018	5.002,75	
(749)	Valor Ref a COFINS a Recolher Conforme Competência ??? 49/49-55-MUNICIPIO DE	1365	00018		150,08

**DAF CONSTRUTORA E OBRAS EIRELI - ME (00031)**

CNPJ : 22.173.475/0001-12

NIRE: 21600021812 Data: 27/03/2015

Diário de 01/01/2022 à 31/12/2022

Diário : 2

Folha:53

Conta	Histórico	C/P	Nº Lote	Débito	Crédito
(749)	CAMPESTRE - SECRETARIA MUNI Valor Ref a COFINS a Recolher Conforme Competência ??? 50/50-3-MUNICIPIO DE CAMPESTRE DO MARANHÃO - FUN	1365	00018		450,12
(784)	Valor Ref a ISS a Recolher Conforme Competência ??? 49/49-55-MUNICIPIO DE CAMPESTRE - SECRETARIA MUNI	1393	00018		250,14
(784)	Valor Ref a ISS a Recolher Conforme Competência ??? 50/50-3-MUNICIPIO DE CAMPESTRE DO MARANHÃO - FUN	1393	00018		750,20
(791)	Valor Ref a PIS a Recolher Conforme Competência ??? 49/49-55-MUNICIPIO DE CAMPESTRE - SECRETARIA MUNI	1400	00018		32,52
(791)	Valor Ref a PIS a Recolher Conforme Competência ??? 50/50-3-MUNICIPIO DE CAMPESTRE DO MARANHÃO - FUN	1400	00018		97,53
(1351)	Valor Ref a Receita de Prestação de Serviço Conforme Nota/Fatura 50/50-3-MUNICIPIO DE CAMPESTRE DO MARANHÃO - FUN	105	00018		15.004,05
(1351)	Valor Ref a Receita de Prestação de Serviço Conforme Nota/Fatura 49/49-55-MUNICIPIO DE CAMPESTRE - SECRETARIA MUNI	105	00018		5.002,75
(1365)	Valor Ref a COFINS a Recolher Conforme Competência ??? 49/49-55-MUNICIPIO DE CAMPESTRE - SECRETARIA MUNI	749	00018	150,08	
(1365)	Valor Ref a COFINS a Recolher Conforme Competência ??? 50/50-3-MUNICIPIO DE CAMPESTRE DO MARANHÃO - FUN	749	00018	450,12	
(1393)	Valor Ref a ISS a Recolher Conforme Competência ??? 49/49-55-MUNICIPIO DE CAMPESTRE - SECRETARIA MUNI	784	00018	250,14	
(1393)	Valor Ref a ISS a Recolher Conforme Competência ??? 50/50-3-MUNICIPIO DE CAMPESTRE DO MARANHÃO - FUN	784	00018	750,20	
(1400)	Valor Ref a PIS a Recolher Conforme Competência ??? 49/49-55-MUNICIPIO DE CAMPESTRE - SECRETARIA MUNI	791	00018	32,52	
(1400)	Valor Ref a PIS a Recolher Conforme Competência ??? 50/50-3-MUNICIPIO DE CAMPESTRE DO MARANHÃO - FUN	791	00018	97,53	
(3080)	ENVIO PIX	56	00020	500,00	
<b>25 de novembro de 2022</b>					
(56)	ENVIO PIX	3080	00020		109,90
(56)	RESG AUTOM	3087	00020	109,90	
(3087)	RESG AUTOM	56	00020		109,90
(3080)	ENVIO PIX	56	00020	109,90	
<b>28 de novembro de 2022</b>					
(35)	CRED PIX	56	00020		50,00
(56)	CRED PIX	35	00020	50,00	
<b>29 de novembro de 2022</b>					
(56)	ENVIO PIX	3080	00020		1.700,00
(56)	ENVIO PIX	3080	00020		6,00
(56)	ENVIO PIX	3080	00020		138,16
(56)	CRED TEV	105	00020	14.425,20	
(56)	ENVIO PIX	3080	00020		500,00
(56)	APLICACAO	3087	00020		12.000,00

**DAF CONSTRUTORA E OBRAS EIRELI - ME (00031)**

CNPJ : 22.173.475/0001-12

NIRE: 21600021812 Data: 27/03/2015

Diário de 01/01/2022 à 31/12/2022

Diário : 2

Folha:55

Conta	Histórico	C/P	Nº Lote	Débito	Crédito
	Conforme Nota/Fatura 51/51-2-MUNICIPIO DE CAMPESTRE DO MARANHÃO				
(1351)	Valor Ref a Receita de Prestação de Serviço Conforme Nota/Fatura 52/52-2-MUNICIPIO DE CAMPESTRE DO MARANHÃO	105	00018		73.718,51
(1365)	Valor Ref a COFINS a Recolher Conforme Competência ??? 52/52-2-MUNICIPIO DE CAMPESTRE DO MARANHÃO	749	00018	2.211,56	
(1365)	Valor Ref a COFINS a Recolher Conforme Competência ??? 51/51-2-MUNICIPIO DE CAMPESTRE DO MARANHÃO	749	00018	347,31	
(1393)	Valor Ref a ISS a Recolher Conforme Competência ??? 51/51-2-MUNICIPIO DE CAMPESTRE DO MARANHÃO	784	00018	578,85	
(1393)	Valor Ref a ISS a Recolher Conforme Competência ??? 52/52-2-MUNICIPIO DE CAMPESTRE DO MARANHÃO	784	00018	2.211,56	
(1400)	Valor Ref a PIS a Recolher Conforme Competência ??? 51/51-2-MUNICIPIO DE CAMPESTRE DO MARANHÃO	791	00018	75,25	
(1400)	Valor Ref a PIS a Recolher Conforme Competência ??? 52/52-2-MUNICIPIO DE CAMPESTRE DO MARANHÃO	791	00018	479,17	
(1512)	Valor referente ao Rendimento de Aplicações Financeiras	3087	00019		26,58
(3080)	ENVIO PIX	56	00020	50,00	
(3080)	ENVIO PIX	56	00020	390,00	
(3080)	ENVIO PIX	56	00020	6,00	
(3080)	ENVIO PIX	56	00020	150,00	
(3080)	ENVIO PIX	56	00020	2.000,00	
(3080)	ENVIO PIX	56	00020	500,00	
(3080)	ENVIO PIX	56	00020	600,00	
(3080)	ENVIO PIX	56	00020	146,40	
(3080)	ENVIO PIX	56	00020	180,00	
(3080)	ENVIO PIX	56	00020	600,00	
(3080)	ENVIO PIX	56	00020	2.365,00	
(3080)	ENVIO PIX	56	00020	385,00	
(3080)	ENVIO PIX	56	00020	280,00	
(3080)	ENVIO PIX	56	00020	120,00	
(5334)	Valor referente a Provisão do IRPJ conforme Apuração	5236	00018	1.263,63	
(5341)	Valor referente a Provisão do CSLL conforme Apuração	5243	00018	1.137,27	
<b>01 de dezembro de 2022</b>					
(56)	RESG AUTOM	3087	00020	2.657,00	
(56)	ENVIO PIX	3080	00020		400,00
(56)	ENVIO PIX	3080	00020		320,00
(56)	ENVIO PIX	3080	00020		40,00
(56)	ENVIO PIX	3080	00020		500,00
(56)	ENVIO PIX	3080	00020		420,00
(56)	ENVIO PIX	3080	00020		270,00
(56)	ENVIO PIX	3080	00020		500,00
(56)	ENVIO PIX	3080	00020		7,00
(56)	ENVIO PIX	3080	00020		200,00
(3087)	RESG AUTOM	56	00020		2.657,00

**DAF CONSTRUTORA E OBRAS EIRELI - ME (00031)**

CNPJ : 22.173.475/0001-12

NIRE: 21600021812 Data: 27/03/2015

Diário de 01/01/2022 à 31/12/2022

Diário : 2

Folha:56

Conta	Histórico	C/P	Nº Lote	Débito	Crédito
(3080)	ENVIO PIX	56	00020	400,00	
(3080)	ENVIO PIX	56	00020	320,00	
(3080)	ENVIO PIX	56	00020	40,00	
(3080)	ENVIO PIX	56	00020	500,00	
(3080)	ENVIO PIX	56	00020	420,00	
(3080)	ENVIO PIX	56	00020	270,00	
(3080)	ENVIO PIX	56	00020	500,00	
(3080)	ENVIO PIX	56	00020	7,00	
(3080)	ENVIO PIX	56	00020	200,00	
<b>02 de dezembro de 2022</b>					
(35)	CRED PIX	56	00020		100,00
(56)	ENVIO PIX	3080	00020		1.000,00
(56)	RESG AUTOM	3087	00020	1.000,00	
(56)	CRED PIX	35	00020	100,00	
(56)	ENVIO PIX	3080	00020		100,00
(3087)	RESG AUTOM	56	00020		1.000,00
(3080)	ENVIO PIX	56	00020	1.000,00	
(3080)	ENVIO PIX	56	00020	100,00	
<b>05 de dezembro de 2022</b>					
(56)	PAG BOLETO	5187	00020		134,30
(56)	ENVIO PIX	3080	00020		270,00
(56)	ENVIO PIX	3080	00020		15,00
(56)	RESG AUTOM	3087	00020	419,30	
(3087)	RESG AUTOM	56	00020		419,30
(5187)	PAG BOLETO	56	00020	134,30	
(3080)	ENVIO PIX	56	00020	270,00	
(3080)	ENVIO PIX	56	00020	15,00	
<b>06 de dezembro de 2022</b>					
(35)	CRED PIX	56	00020		25,00
(35)	CRED PIX	56	00020		400,00
(35)	CRED PIX	56	00020		170,00
(56)	CRED PIX	35	00020	25,00	
(56)	CRED PIX	35	00020	400,00	
(56)	CRED PIX	35	00020	170,00	
<b>07 de dezembro de 2022</b>					
(35)	CRED PIX	56	00020		700,00
(56)	RESG AUTOM	3087	00020	105,00	
(56)	CRED PIX	35	00020	700,00	
(56)	ENVIO PIX	3080	00020		1.200,00
(56)	ENVIO PIX	3080	00020		200,00
(3087)	RESG AUTOM	56	00020		105,00
(3080)	ENVIO PIX	56	00020	1.200,00	
(3080)	ENVIO PIX	56	00020	200,00	
<b>08 de dezembro de 2022</b>					
(35)	DP DIN LOT	56	00020		500,00
(56)	ENVIO PIX	3080	00020		200,00
(56)	ENVIO PIX	3080	00020		50,00
(56)	DP DIN LOT	35	00020	500,00	
(56)	ENVIO PIX	3080	00020		100,00
(56)	ENVIO PIX	3080	00020		130,00

Handwritten signatures and initials, including a large signature that appears to be 'M. A.' and another signature 'Hot'.

**DAF CONSTRUTORA E OBRAS EIRELI - ME (00031)**

CNPJ : 22.173.475/0001-12

NIRE: 21600021812 Data: 27/03/2015

Diário de 01/01/2022 à 31/12/2022

Diário : 2

Folha:57

Conta	Histórico	C/P	Nº Lote	Débito	Crédito
(3080)	ENVIO PIX	56	00020	200,00	
(3080)	ENVIO PIX	56	00020	50,00	
(3080)	ENVIO PIX	56	00020	100,00	
(3080)	ENVIO PIX	56	00020	130,00	
<b>09 de dezembro de 2022</b>					
(56)	ENVIO PIX	3080	00020		1.550,00
(56)	ENVIO PIX	3080	00020		240,00
(56)	ENVIO PIX	3080	00020		70,00
(56)	ENVIO PIX	3080	00020		2.800,00
(56)	ENVIO PIX	3080	00020		24,00
(56)	ENVIO PIX	3080	00020		650,00
(56)	APLICACAO	3087	00020		50.000,00
(56)	CRED TED	105	00020	71.506,95	
(56)	CRED TED	105	00020	10.998,21	
(56)	ENVIO PIX	3080	00020		20.000,00
(56)	ENVIO PIX	3080	00020		1.700,00
(3087)	APLICACAO	56	00020	50.000,00	
(105)	CRED TED	56	00020		71.506,95
(105)	CRED TED	56	00020		10.998,21
(3080)	ENVIO PIX	56	00020	1.550,00	
(3080)	ENVIO PIX	56	00020	240,00	
(3080)	ENVIO PIX	56	00020	70,00	
(3080)	ENVIO PIX	56	00020	2.800,00	
(3080)	ENVIO PIX	56	00020	24,00	
(3080)	ENVIO PIX	56	00020	650,00	
(3080)	ENVIO PIX	56	00020	20.000,00	
(3080)	ENVIO PIX	56	00020	1.700,00	
<b>12 de dezembro de 2022</b>					
(35)	CRED PIX	56	00020		170,00
(35)	CP ELECTRO	56	00020	100,00	
(56)	ENVIO PIX	3080	00020		1.600,00
(56)	SEGURADORA	2506	00020		74,01
(56)	RESG AUTOM	3087	00020	24.230,77	
(56)	ENVIO PIX	3080	00020		710,00
(56)	ENVIO PIX	3080	00020		100,00
(56)	ENVIO PIX	3080	00020		100,00
(56)	ENVIO PIX	3080	00020		700,00
(56)	ENVIO PIX	3080	00020		600,00
(56)	ENVIO PIX	3080	00020		64,15
(56)	ENVIO PIX	3080	00020		1.148,00
(56)	ENVIO PIX	3080	00020		300,00
(56)	ENVIO PIX	3080	00020		50,00
(56)	ENVIO PIX	3080	00020		200,00
(56)	ENVIO PIX	3080	00020		27,85
(56)	ENVIO PIX	3080	00020		785,05
(56)	ENVIO PIX	3080	00020		592,87
(56)	ENVIO PIX	3080	00020		5.000,00
(56)	ENVIO PIX	3080	00020		740,00
(56)	ENVIO PIX	3080	00020		17.000,00
(56)	CRED PIX	35	00020	170,00	
(56)	CP ELECTRO	35	00020		100,00

*[Handwritten signature]*

*[Handwritten signature]*

*[Handwritten signature]*

*[Handwritten signature]*

*[Handwritten signature]*

**DAF CONSTRUTORA E OBRAS EIRELI - ME (00031)**

CNPJ : 22.173.475/0001-12

NIRE: 21600021812 Data: 27/03/2015

Diário de 01/01/2022 à 31/12/2022

Diário : 2

Folha:58

Conta	Histórico	C/P	Nº Lote	Débito	Crédito
(3087)	RESG AUTOM	56	00020		24.230,77
(3080)	ENVIO PIX	56	00020	1.600,00	
(3080)	ENVIO PIX	56	00020	710,00	
(3080)	ENVIO PIX	56	00020	100,00	
(3080)	ENVIO PIX	56	00020	100,00	
(3080)	ENVIO PIX	56	00020	700,00	
(3080)	ENVIO PIX	56	00020	600,00	
(3080)	ENVIO PIX	56	00020	64,15	
(3080)	ENVIO PIX	56	00020	1.148,00	
(3080)	ENVIO PIX	56	00020	300,00	
(3080)	ENVIO PIX	56	00020	50,00	
(3080)	ENVIO PIX	56	00020	200,00	
(3080)	ENVIO PIX	56	00020	27,85	
(3080)	ENVIO PIX	56	00020	785,05	
(3080)	ENVIO PIX	56	00020	592,87	
(3080)	ENVIO PIX	56	00020	5.000,00	
(3080)	ENVIO PIX	56	00020	740,00	
(3080)	ENVIO PIX	56	00020	17.000,00	
(2506)	SEGURADORA	56	00020	74,01	
<b>13 de dezembro de 2022</b>					
(35)	CRED PIX	56	00020		110,00
(35)	CRED PIX	56	00020		90,00
(35)	CRED PIX	56	00020		642,95
(56)	ENVIO PIX	3080	00020		90,00
(56)	ENVIO PIX	3080	00020		55,51
(56)	RESG AUTOM	3087	00020	149,95	
(56)	ENVIO PIX	3080	00020		300,00
(56)	ENVIO PIX	3080	00020		300,00
(56)	CRED PIX	35	00020	110,00	
(56)	CRED PIX	35	00020	90,00	
(56)	CRED PIX	35	00020	642,95	
(56)	CRED TED	105	00020	4.752,61	
(56)	APLICACAO	3087	00020		5.000,00
(3087)	RESG AUTOM	56	00020		149,95
(3087)	APLICACAO	56	00020	5.000,00	
(105)	CRED TED	56	00020		4.752,61
(3080)	ENVIO PIX	56	00020	90,00	
(3080)	ENVIO PIX	56	00020	55,51	
(3080)	ENVIO PIX	56	00020	300,00	
(3080)	ENVIO PIX	56	00020	300,00	
<b>14 de dezembro de 2022</b>					
(56)	ENVIO PIX	3080	00020		200,00
(56)	RESG AUTOM	3087	00020	459,80	
(56)	ENVIO PIX	3080	00020		79,90
(56)	ENVIO PIX	3080	00020		79,90
(56)	ENVIO PIX	3080	00020		40,00
(56)	ENVIO PIX	3080	00020		60,00
(3087)	RESG AUTOM	56	00020		459,80
(3080)	ENVIO PIX	56	00020	200,00	
(3080)	ENVIO PIX	56	00020	79,90	
(3080)	ENVIO PIX	56	00020	79,90	

**DAF CONSTRUTORA E OBRAS EIRELI - ME (00031)**

CNPJ : 22.173.475/0001-12

NIRE: 21600021812 Data: 27/03/2015

Diário de 01/01/2022 à 31/12/2022

Diário : 2

Folha:59

Conta	Histórico	C/P	Nº Lote	Débito	Crédito
(3080)	ENVIO PIX	56	00020	40,00	
(3080)	ENVIO PIX	56	00020	60,00	
<b>15 de dezembro de 2022</b>					
(35)	CP ELECTRO	56	00020	1.849,00	
(35)	CP ELECTRO	56	00020	1.749,00	
(35)	CP ELECTRO	56	00020	200,02	
(56)	ENVIO PIX	3080	00020		459,00
(56)	ENVIO PIX	3080	00020		585,99
(56)	RESG AUTOM	3087	00020	7.043,01	
(56)	CP ELECTRO	35	00020		1.849,00
(56)	CP ELECTRO	35	00020		1.749,00
(56)	ENVIO PIX	3080	00020		2.000,00
(56)	ENVIO PIX	3080	00020		200,00
(56)	CP ELECTRO	35	00020		200,02
(3087)	RESG AUTOM	56	00020		7.043,01
(3080)	ENVIO PIX	56	00020	459,00	
(3080)	ENVIO PIX	56	00020	585,99	
(3080)	ENVIO PIX	56	00020	2.000,00	
(3080)	ENVIO PIX	56	00020	200,00	
<b>16 de dezembro de 2022</b>					
(56)	RESG AUTOM	3087	00020	1.294,00	
(56)	ENVIO PIX	3080	00020		500,00
(56)	ENVIO PIX	3080	00020		24,00
(56)	ENVIO PIX	3080	00020		300,00
(56)	ENVIO PIX	3080	00020		470,00
(3087)	RESG AUTOM	56	00020		1.294,00
(3080)	ENVIO PIX	56	00020	500,00	
(3080)	ENVIO PIX	56	00020	24,00	
(3080)	ENVIO PIX	56	00020	300,00	
(3080)	ENVIO PIX	56	00020	470,00	
<b>19 de dezembro de 2022</b>					
(56)	RESG AUTOM	3087	00020	3.090,29	
(56)	ENVIO PIX	3080	00020		240,29
(56)	ENVIO PIX	3080	00020		200,00
(56)	ENVIO PIX	3080	00020		150,00
(56)	ENVIO PIX	3080	00020		1.000,00
(56)	ENVIO PIX	3080	00020		1.500,00
(3087)	RESG AUTOM	56	00020		3.090,29
(3080)	ENVIO PIX	56	00020	240,29	
(3080)	ENVIO PIX	56	00020	200,00	
(3080)	ENVIO PIX	56	00020	150,00	
(3080)	ENVIO PIX	56	00020	1.000,00	
(3080)	ENVIO PIX	56	00020	1.500,00	
<b>20 de dezembro de 2022</b>					
(35)	CP ELECTRO	56	00020	3.194,66	
(35)	CP ELECTRO	56	00020	84,00	
(35)	CP ELECTRO	56	00020	120,00	
(35)	Valor referente Aquisição de Material para Utilização na Prestação de Serviços conforme Nota Fiscal	5257	00022		321,70
(35)	Valor referente Aquisição de Material para	5257	00022		631,46

**DAF CONSTRUTORA E OBRAS EIRELI - ME (00031)**

CNPJ : 22.173.475/0001-12

NIRE: 21600021812 Data: 27/03/2015

Diário de 01/01/2022 à 31/12/2022

Diário : 2

Folha:60

Conta	Histórico	C/P	Nº Lote	Débito	Crédito
	Utilização na Prestação de Serviços conforme Nota Fiscal				
(35)	Valor referente Aquisição de Material para Utilização na Prestação de Serviços conforme Nota Fiscal	5257	00022		2.563,20
(56)	ENVIO PIX	3080	00020		1.500,00
(56)	ENVIO PIX	3080	00020		580,00
(56)	RESG AUTOM	3087	00020	7.708,66	
(56)	ENVIO PIX	3080	00020		30,00
(56)	ENVIO PIX	3080	00020		1.700,00
(56)	ENVIO PIX	3080	00020		500,00
(56)	CP ELECTRO	35	00020		3.194,66
(56)	CP ELECTRO	35	00020		84,00
(56)	CP ELECTRO	35	00020		120,00
(3087)	RESG AUTOM	56	00020		7.708,66
(252)	Valor Ref a ICMS a Recuperar Conforme Apuração do Mês 264540-09107573000193-ACO BOM PRECO IMPERATRIZ LTDA	2968	00022	38,60	
(252)	Valor Ref a ICMS a Recuperar Conforme Apuração do Mês 264542-09107573000193-ACO BOM PRECO IMPERATRIZ LTDA	2968	00022	75,78	
(252)	Valor Ref a ICMS a Recuperar Conforme Apuração do Mês 10723-36567221000193-ACO BOM PRECO INDUSTRIA LTDA	2968	00022	461,38	
(5257)	Valor referente Aquisição de Material para Utilização na Prestação de Serviços conforme Nota Fiscal	35	00022	321,70	
(5257)	Valor referente Aquisição de Material para Utilização na Prestação de Serviços conforme Nota Fiscal	35	00022	631,46	
(5257)	Valor referente Aquisição de Material para Utilização na Prestação de Serviços conforme Nota Fiscal	35	00022	2.563,20	
(3080)	ENVIO PIX	56	00020	1.500,00	
(3080)	ENVIO PIX	56	00020	580,00	
(3080)	ENVIO PIX	56	00020	30,00	
(3080)	ENVIO PIX	56	00020	1.700,00	
(3080)	ENVIO PIX	56	00020	500,00	
(2968)	Valor Ref a ICMS a Recuperar Conforme Apuração do Mês 264540-09107573000193-ACO BOM PRECO IMPERATRIZ LTDA	252	00022		38,60
(2968)	Valor Ref a ICMS a Recuperar Conforme Apuração do Mês 264542-09107573000193-ACO BOM PRECO IMPERATRIZ LTDA	252	00022		75,78
(2968)	Valor Ref a ICMS a Recuperar Conforme Apuração do Mês 10723-36567221000193-ACO BOM PRECO INDUSTRIA LTDA	252	00022		461,38
<b>21 de dezembro de 2022</b>					
(56)	ENVIO PIX	3080	00020		100,00
(56)	RESG AUTOM	3087	00020	100,00	
(3087)	RESG AUTOM	56	00020		100,00
(3080)	ENVIO PIX	56	00020	100,00	
<b>22 de dezembro de 2022</b>					
(56)	ENVIO PIX	3080	00020		2.500,00
(56)	ENVIO PIX	3080	00020		250,00
(56)	RESG AUTOM	3087	00020	2.750,00	

**DAF CONSTRUTORA E OBRAS EIRELI - ME (00031)**

CNPJ : 22.173.475/0001-12

NIRE: 21600021812 Data: 27/03/2015

Diário de 01/01/2022 à 31/12/2022

Diário : 2

Folha:61

Conta	Histórico	C/P	Nº Lote	Débito	Crédito
(3087)	RESG AUTOM	56	00020		2.750,00
(105)	Valor Ref a Receita de Prestação de Serviço Conforme Nota/Fatura 56/56-55-MUNICIPIO DE CAMPESTRE - SECRETARIA MUNI	1351	00018	30.292,81	
(105)	Valor Ref a Receita de Prestação de Serviço Conforme Nota/Fatura 57/57-55-MUNICIPIO DE CAMPESTRE - SECRETARIA MUNI	1351	00018	32.329,20	
(749)	Valor Ref a COFINS a Recolher Conforme Competência ??? 56/56-55-MUNICIPIO DE CAMPESTRE - SECRETARIA MUNI	1365	00018		908,78
(749)	Valor Ref a COFINS a Recolher Conforme Competência ??? 57/57-55-MUNICIPIO DE CAMPESTRE - SECRETARIA MUNI	1365	00018		969,88
(784)	Valor Ref a ISS a Recolher Conforme Competência ??? 56/56-55-MUNICIPIO DE CAMPESTRE - SECRETARIA MUNI	1393	00018		908,78
(784)	Valor Ref a ISS a Recolher Conforme Competência ??? 57/57-55-MUNICIPIO DE CAMPESTRE - SECRETARIA MUNI	1393	00018		1.616,46
(791)	Valor Ref a PIS a Recolher Conforme Competência ??? 56/56-55-MUNICIPIO DE CAMPESTRE - SECRETARIA MUNI	1400	00018		196,90
(791)	Valor Ref a PIS a Recolher Conforme Competência ??? 57/57-55-MUNICIPIO DE CAMPESTRE - SECRETARIA MUNI	1400	00018		210,14
(1351)	Valor Ref a Receita de Prestação de Serviço Conforme Nota/Fatura 56/56-55-MUNICIPIO DE CAMPESTRE - SECRETARIA MUNI	105	00018		30.292,81
(1351)	Valor Ref a Receita de Prestação de Serviço Conforme Nota/Fatura 57/57-55-MUNICIPIO DE CAMPESTRE - SECRETARIA MUNI	105	00018		32.329,20
(1365)	Valor Ref a COFINS a Recolher Conforme Competência ??? 56/56-55-MUNICIPIO DE CAMPESTRE - SECRETARIA MUNI	749	00018	908,78	
(1365)	Valor Ref a COFINS a Recolher Conforme Competência ??? 57/57-55-MUNICIPIO DE CAMPESTRE - SECRETARIA MUNI	749	00018	969,88	
(1393)	Valor Ref a ISS a Recolher Conforme Competência ??? 56/56-55-MUNICIPIO DE CAMPESTRE - SECRETARIA MUNI	784	00018	908,78	
(1393)	Valor Ref a ISS a Recolher Conforme Competência ??? 57/57-55-MUNICIPIO DE CAMPESTRE - SECRETARIA MUNI	784	00018	1.616,46	
(1400)	Valor Ref a PIS a Recolher Conforme Competência ??? 56/56-55-MUNICIPIO DE CAMPESTRE - SECRETARIA MUNI	791	00018	196,90	
(1400)	Valor Ref a PIS a Recolher Conforme Competência ??? 57/57-55-MUNICIPIO DE CAMPESTRE - SECRETARIA MUNI	791	00018	210,14	
(3080)	ENVIO PIX	56	00020	2.500,00	
(3080)	ENVIO PIX	56	00020	250,00	
<b>23 de dezembro de 2022</b>					
(56)	RESG AUTOM	3087	00020	6.000,00	
(56)	ENVIO PIX	3080	00020		4.000,00
(56)	ENVIO PIX	3080	00020		2.000,00
(3087)	RESG AUTOM	56	00020		6.000,00
(105)	Valor Ref a Receita de Prestação de Serviço Conforme Nota/Fatura 59/59-55-MUNICIPIO DE CAMPESTRE - SECRETARIA MUNI	1351	00018	79.673,64	

**DAF CONSTRUTORA E OBRAS EIRELI - ME (00031)**

CNPJ : 22.173.475/0001-12

NIRE: 21600021812 Data: 27/03/2015

Diário de 01/01/2022 à 31/12/2022

Diário : 2

Folha:62

Conta	Histórico	C/P	Nº Lote	Débito	Crédito
(749)	Valor Ref a COFINS a Recolher Conforme Competência ??? 59/59-55-MUNICIPIO DE CAMPESTRE - SECRETARIA MUNI	1365	00018		2.390,21
(784)	Valor Ref a ISS a Recolher Conforme Competência ??? 59/59-55-MUNICIPIO DE CAMPESTRE - SECRETARIA MUNI	1393	00018		2.390,21
(791)	Valor Ref a PIS a Recolher Conforme Competência ??? 59/59-55-MUNICIPIO DE CAMPESTRE - SECRETARIA MUNI	1400	00018		517,88
(1351)	Valor Ref a Receita de Prestação de Serviço Conforme Nota/Fatura 59/59-55-MUNICIPIO DE CAMPESTRE - SECRETARIA MUNI	105	00018		79.673,64
(1365)	Valor Ref a COFINS a Recolher Conforme Competência ??? 59/59-55-MUNICIPIO DE CAMPESTRE - SECRETARIA MUNI	749	00018	2.390,21	
(1393)	Valor Ref a ISS a Recolher Conforme Competência ??? 59/59-55-MUNICIPIO DE CAMPESTRE - SECRETARIA MUNI	784	00018	2.390,21	
(1400)	Valor Ref a PIS a Recolher Conforme Competência ??? 59/59-55-MUNICIPIO DE CAMPESTRE - SECRETARIA MUNI	791	00018	517,88	
(3080)	ENVIO PIX	56	00020	4.000,00	
(3080)	ENVIO PIX	56	00020	2.000,00	
<b>26 de dezembro de 2022</b>					
(35)	DP DIN LOT	56	00020		500,00
(35)	CP ELECTRO	56	00020	150,00	
(56)	RESG AUTOM	3087	00020	1.970,00	
(56)	ENVIO PIX	3080	00020		1.200,00
(56)	ENVIO PIX	3080	00020		500,00
(56)	ENVIO PIX	3080	00020		350,00
(56)	DP DIN LOT	35	00020	500,00	
(56)	CP ELECTRO	35	00020		150,00
(56)	ENVIO PIX	3080	00020		270,00
(3087)	RESG AUTOM	56	00020		1.970,00
(3080)	ENVIO PIX	56	00020	1.200,00	
(3080)	ENVIO PIX	56	00020	500,00	
(3080)	ENVIO PIX	56	00020	350,00	
(3080)	ENVIO PIX	56	00020	270,00	
<b>27 de dezembro de 2022</b>					
(56)	ENVIO PIX	3080	00020		250,00
(56)	ENVIO PIX	3080	00020		10.000,00
(56)	ENVIO PIX	3080	00020		835,76
(56)	ENVIO PIX	3080	00020		3.175,00
(56)	ENVIO PIX	3080	00020		480,00
(56)	ENVIO PIX	3080	00020		150,00
(56)	ENVIO PIX	3080	00020		1.829,00
(56)	ENVIO PIX	3080	00020		2.250,00
(56)	ENVIO PIX	3080	00020		3.000,00
(56)	APLICACAO	3087	00020		140.000,00
(56)	CRED TED	105	00020	78.717,56	
(56)	CRED TED	105	00020	88.955,89	
(3087)	APLICACAO	56	00020	140.000,00	
(105)	CRED TED	56	00020		78.717,56
(105)	CRED TED	56	00020		88.955,89

Handwritten signatures and initials are present at the bottom of the page, including a large signature on the left and several smaller initials on the right.

**DAF CONSTRUTORA E OBRAS EIRELI - ME (00031)**

CNPJ : 22.173.475/0001-12

NIRE: 21600021812 Data: 27/03/2015

Diário de 01/01/2022 à 31/12/2022

Diário : 2

Folha:63

Conta	Histórico	C/P	Nº Lote	Débito	Crédito
(3080)	ENVIO PIX	56	00020	250,00	
(3080)	ENVIO PIX	56	00020	10.000,00	
(3080)	ENVIO PIX	56	00020	835,76	
(3080)	ENVIO PIX	56	00020	3.175,00	
(3080)	ENVIO PIX	56	00020	480,00	
(3080)	ENVIO PIX	56	00020	150,00	
(3080)	ENVIO PIX	56	00020	1.829,00	
(3080)	ENVIO PIX	56	00020	2.250,00	
(3080)	ENVIO PIX	56	00020	3.000,00	
<b>28 de dezembro de 2022</b>					
(56)	ENVIO PIX	3080	00020		50,00
(56)	ENVIO PIX	3080	00020		120,00
(105)	Valor Ref a Receita de Prestação de Serviço Conforme Nota/Fatura 60/60-55-MUNICIPIO DE CAMPESTRE - SECRETARIA MUNI	1351	00018	109.091,90	
(105)	Valor Ref a Receita de Prestação de Serviço Conforme Nota/Fatura 61/61-55-MUNICIPIO DE CAMPESTRE - SECRETARIA MUNI	1351	00018	58.663,08	
(749)	Valor Ref a COFINS a Recolher Conforme Competência ??? 61/61-55-MUNICIPIO DE CAMPESTRE - SECRETARIA MUNI	1365	00018		1.759,89
(749)	Valor Ref a COFINS a Recolher Conforme Competência ??? 60/60-55-MUNICIPIO DE CAMPESTRE - SECRETARIA MUNI	1365	00018		3.272,76
(784)	Valor Ref a ISS a Recolher Conforme Competência ??? 61/61-55-MUNICIPIO DE CAMPESTRE - SECRETARIA MUNI	1393	00018		1.759,89
(784)	Valor Ref a ISS a Recolher Conforme Competência ??? 60/60-55-MUNICIPIO DE CAMPESTRE - SECRETARIA MUNI	1393	00018		3.272,76
(791)	Valor Ref a PIS a Recolher Conforme Competência ??? 61/61-55-MUNICIPIO DE CAMPESTRE - SECRETARIA MUNI	1400	00018		381,31
(791)	Valor Ref a PIS a Recolher Conforme Competência ??? 60/60-55-MUNICIPIO DE CAMPESTRE - SECRETARIA MUNI	1400	00018		709,10
(1351)	Valor Ref a Receita de Prestação de Serviço Conforme Nota/Fatura 60/60-55-MUNICIPIO DE CAMPESTRE - SECRETARIA MUNI	105	00018		109.091,90
(1351)	Valor Ref a Receita de Prestação de Serviço Conforme Nota/Fatura 61/61-55-MUNICIPIO DE CAMPESTRE - SECRETARIA MUNI	105	00018		58.663,08
(1365)	Valor Ref a COFINS a Recolher Conforme Competência ??? 61/61-55-MUNICIPIO DE CAMPESTRE - SECRETARIA MUNI	749	00018	1.759,89	
(1365)	Valor Ref a COFINS a Recolher Conforme Competência ??? 60/60-55-MUNICIPIO DE CAMPESTRE - SECRETARIA MUNI	749	00018	3.272,76	
(1393)	Valor Ref a ISS a Recolher Conforme Competência ??? 61/61-55-MUNICIPIO DE CAMPESTRE - SECRETARIA MUNI	784	00018	1.759,89	
(1393)	Valor Ref a ISS a Recolher Conforme Competência ??? 60/60-55-MUNICIPIO DE CAMPESTRE - SECRETARIA MUNI	784	00018	3.272,76	
(1400)	Valor Ref a PIS a Recolher Conforme Competência ??? 61/61-55-MUNICIPIO DE CAMPESTRE - SECRETARIA MUNI	791	00018	381,31	
(1400)	Valor Ref a PIS a Recolher Conforme	791	00018	709,10	

## DAF CONSTRUTORA E OBRAS EIRELI - ME (00031)

CNPJ : 22.173.475/0001-12

NIRE: 21600021812 Data: 27/03/2015

Diário de 01/01/2022 à 31/12/2022

Diário : 2

Folha:64

Conta	Histórico	C/P	Nº Lote	Débito	Crédito
	Competência ??? 60/60-55-MUNICIPIO DE CAMPESTRE - SECRETARIA MUNI				
(3080)	ENVIO PIX	56	00020	50,00	
(3080)	ENVIO PIX	56	00020	120,00	
<b>29 de dezembro de 2022</b>					
(56)	ENVIO TEV	3080	00020		100.000,00
(56)	DOC/TED INTERNET	2870	00020		11,00
(56)	TAR TEV AG	2870	00020		6,90
(56)	ENVIO PIX	3080	00020		100,00
(56)	ENVIO PIX	3080	00020		10.000,00
(56)	ENVIO PIX	3080	00020		220,00
(56)	ENVIO PIX	3080	00020		784,10
(56)	ENVIO PIX	3080	00020		592,17
(56)	ENVIO TED	3080	00020		88.955,89
(56)	CRED TED	105	00020	105.819,14	
(56)	CRED TED	105	00020	29.929,30	
(56)	CRED TED	105	00020	56.903,19	
(56)	CRED TED	105	00020	30.712,74	
(56)	APLICACAO	3087	00020		26.000,00
(3087)	APLICACAO	56	00020	26.000,00	
(105)	CRED TED	56	00020		105.819,14
(105)	CRED TED	56	00020		29.929,30
(105)	CRED TED	56	00020		56.903,19
(105)	CRED TED	56	00020		30.712,74
(3080)	ENVIO TEV	56	00020	100.000,00	
(3080)	ENVIO PIX	56	00020	100,00	
(3080)	ENVIO PIX	56	00020	10.000,00	
(3080)	ENVIO PIX	56	00020	220,00	
(3080)	ENVIO PIX	56	00020	784,10	
(3080)	ENVIO PIX	56	00020	592,17	
(3080)	ENVIO TED	56	00020	88.955,89	
(2870)	DOC/TED INTERNET	56	00020	11,00	
(2870)	TAR TEV AG	56	00020	6,90	
<b>30 de dezembro de 2022</b>					
(56)	ENVIO PIX	3080	00020		500,00
(56)	ENVIO PIX	3080	00020		550,00
(56)	ENVIO PIX	3080	00020		500,00
(56)	ENVIO PIX	3080	00020		179,00
(3080)	ENVIO PIX	56	00020	500,00	
(3080)	ENVIO PIX	56	00020	550,00	
(3080)	ENVIO PIX	56	00020	500,00	
(3080)	ENVIO PIX	56	00020	179,00	
<b>31 de dezembro de 2022</b>					
(3087)	Valor referente ao Rendimento de Aplicações Financeiras	1512	00019	26,60	
(5236)	Valor referente a Provisão do IRPJ conforme Apuração	5334	00018		3.720,61
(5243)	Valor referente a Provisão do CSLL conforme Apuração	5341	00018		3.348,55
(1512)	Valor referente ao Rendimento de Aplicações Financeiras	3087	00019		26,60
(5334)	Valor referente a Provisão do IRPJ conforme	5236	00018	3.720,61	

**DAF CONSTRUTORA E OBRAS EIRELI - ME (00031)**

CNPJ : 22.173.475/0001-12

NIRE: 21600021812 Data: 27/03/2015

Diário de 01/01/2022 à 31/12/2022

Diário : 2

Folha:65

Conta	Histórico	C/P	Nº Lote	Débito	Crédito
	Apuração				
(5341)	Valor referente a Provisão do CSLL conforme Apuração	5243	00018	3.348,55	
(1190)	Valor referente ao Encerramento do Período	3066	00025		45.993,75
(1351)	Valor referente ao Encerramento do Período	3066	00025	586.738,24	
(1365)	Valor referente ao Encerramento do Período	3066	00025		17.602,14
(1393)	Valor referente ao Encerramento do Período	3066	00025		19.366,65
(1400)	Valor referente ao Encerramento do Período	3066	00025		3.813,81
(1512)	Valor referente ao Encerramento do Período	3066	00025	79,76	
(5257)	Valor referente ao Encerramento do Período	3066	00025		3.516,36
(3080)	Valor referente ao Encerramento do Período	3066	00025		480.463,88
(2506)	Valor referente ao Encerramento do Período	3066	00025		222,03
(2828)	Valor referente ao Encerramento do Período	3066	00025		2.290,59
(5334)	Valor referente ao Encerramento do Período	3066	00025		7.040,86
(5341)	Valor referente ao Encerramento do Período	3066	00025		6.336,78
(2856)	Valor referente ao Encerramento do Período	3066	00025		354,04
(2870)	Valor referente ao Encerramento do Período	3066	00025		17,90
(2968)	Valor referente ao Encerramento do Período	3066	00025	200,79	
(3066)	Valor referente ao Encerramento do Período	1190	00025	45.993,75	
(3066)	Valor referente ao Encerramento do Período	1393	00025	19.366,65	
(3066)	Valor referente ao Encerramento do Período	1400	00025	3.813,81	
(3066)	Valor referente ao Encerramento do Período	1512	00025		79,76
(3066)	Valor referente ao Encerramento do Período	2828	00025	2.290,59	
(3066)	Valor referente ao Encerramento do Período	2856	00025	354,04	
(3066)	Valor referente ao Encerramento do Período	1365	00025	17.602,14	
(3066)	Valor referente ao Encerramento do Período	2506	00025	222,03	
(3066)	Valor referente ao Encerramento do Período	2870	00025	17,90	
(3066)	Valor referente ao Encerramento do Período	5341	00025	6.336,78	
(3066)	Valor referente ao Encerramento do Período	5334	00025	7.040,86	
(3066)	Valor referente ao Encerramento do Período	1351	00025		586.738,24
(3066)	Valor referente ao Encerramento do Período	5257	00025	3.516,36	
(3066)	Valor referente ao Encerramento do Período	2968	00025		200,79
(3066)	Valor referente ao Encerramento do Período	3080	00025	480.463,88	
<b>TOTAL GERAL DO PERÍODO:</b>				<b>7.310.426,37</b>	<b>7.310.426,37</b>

*Enoque Santos Silva*

ENOQUE SANTOS SILVA  
Sócio

CPF: 01884432310

RG: 153689820009 Data Expedição:

*ELANDRO DA SILVA COSTA*

ELANDRO DA SILVA COSTA  
CRC: 013524 CNPJ: 39880996000102

ELANDRO DA SILVA COSTA

Contador

CPF: 3626748332 CRC: 13524/O-8

RG: 0311428620065 Expedição: 28/10/2010

*M A*

*2015*

*[Handwritten signature]*

Descrição	Classificação	Exercício Atual
<b>ATIVO (7)</b>		
<b>ATIVO CIRCULANTE (14)</b>		
<b>Disponibilidades (21)</b>		
<b>Caixa e Equivalentes de Caixa (28)</b>		
Caixa (35)	1.1.01.001.00001	185.064,80D
=Caixa e Equivalentes de Caixa		****185.064,80D
<b>Bancos Conta Movimento (42)</b>		
Banco Caixa Econômica Federal S/A. (56)	1.1.01.002.00002	499,00D
=Bancos Conta Movimento		*****499,00D
<b>Aplicação Financeira (5222)</b>		
Caixa Econômica Federal (3087)	1.1.01.003.00002	166.442,38D
=Aplicação Financeira		****166.442,38D
=Disponibilidades		****352.006,18D
<b>Contas a Receber (91)</b>		
<b>Clientes (98)</b>		
Clientes Diversos (1105)	1.1.02.001.00001	158.470,62D
=Clientes		****158.470,62D
=Contas a Receber		****158.470,62D
<b>Estoque (168)</b>		
<b>Mercadorias (175)</b>		
Mercadoria (182)	1.1.03.001.00001	57.776,09D
=Mercadorias		*****57.776,09D
=Estoque		*****57.776,09D
<b>Outros Créditos (217)</b>		
<b>Impostos a Recuperar (245)</b>		
ICMS a Recuperar (252)	1.1.04.002.00001	575,76D
=Impostos a Recuperar		*****575,76D
=Outros Créditos		*****575,76D
=Total - ATIVO CIRCULANTE		****568.828,65D
=Total - ATIVO		****568.828,65D

Descrição	Classificação	Exercício Atual
<b>PASSIVO E PATRIMÔNIO LÍQUIDO (630)</b>		
<b>PASSIVO CIRCULANTE (637)</b>		
<b>Fornecedores (644)</b>		
<b>Fornecedores Nacionais / Estrangeiros (651)</b>		
Fornecedores Diversos (5187)	2.1.01.001.00117	17.974,04C
=Fornecedores Nacionais / Estrangeiros		****17.974,04C
=Fornecedores		****17.974,04C
<b>Obrigações Fiscais (735)</b>		
<b>Impostos a Recolher (742)</b>		
COFINS a Recolher (749)	2.1.03.001.00001	18.769,52C
ISSQN a Recolher (784)	2.1.03.001.00006	41.235,49C
PIS a Recolher (791)	2.1.03.001.00007	4.066,73C
IRPJ a Recolher (5236)	2.1.03.001.00009	8.949,01C
CSLL a Recolher (5243)	2.1.03.001.00010	8.054,48C
=Impostos a Recolher		****81.075,23C
=Obrigações Fiscais		****81.075,23C
<b>Outras obrigações (5194)</b>		
<b>Adiantamentos (5208)</b>		
Adiantamento de Cliente (5215)	2.1.07.001.00001	38.601,59C
=Adiantamentos		****38.601,59C
=Outras obrigações		****38.601,59C
=T o t a l - PASSIVO CIRCULANTE		****137.650,86C
<b>PATRIMÔNIO LÍQUIDO (1099)</b>		
<b>Capital Social (1106)</b>		
<b>Capital Subscrito (1113)</b>		
Capital Social (3073)	2.3.01.001.00001	110.000,00C
=Capital Subscrito		****110.000,00C
=Capital Social		****110.000,00C
<b>Lucros/Prejuízos Acumulados (1176)</b>		
<b>Lucros Acumulados (1183)</b>		
Lucros Acumulados (1190)	2.3.03.001.00001	475.583,58C
=Lucros Acumulados		****475.583,58C
<b>(-) Prejuízos Acumulados (1204)</b>		
(-) Prejuízos Acumulados (1211)	2.3.03.002.00001	38.108,99D
=(-) Prejuízos Acumulados		****38.108,99D
=Lucros/Prejuízos Acumulados		****437.474,59C
<b>Ajustes de Exercício Anterior (3094)</b>		
<b>Ajustes a Débito (3101)</b>		
Ajuste de Exercício Anterior (3108)	2.3.04.001.00001	116.296,80D
=Ajustes a Débito		****116.296,80D
=Ajustes de Exercício Anterior		****116.296,80D
=T o t a l - PATRIMÔNIO LÍQUIDO		****431.177,79C
<b>=T o t a l - PASSIVO E PATRIMÔNIO LÍQUIDO</b>		****568.828,65C

IMPORTA O PRESENTE BALANÇO PATRIMONIAL SOMANDO NO ATIVO E NO PASSIVO 568.828.65 (QUINHENTOS E SESENTA E OITO MIL, OITOCENTOS E VINTE E OITO REAIS E SESENTA E CINCO CENTAVOS) DE ACORDO COM A DOCUMENTAÇÃO QUE NOS FOI APRESENTADA.

Campestre do Maranhão, 31 de dezembro de 2022

ENOQUE SANTOS SILVA

Administrador

CPF: 01884432510

RG: 153689820009 Orgão: GEJUSPC

Expedição:

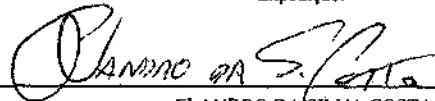

ELANDRO DA SILVA COSTA

CONTADOR

CPF: 036.267.483-32 CRC: 13524/O-8

RG: 0311428620065 Orgão: SSP

Expedição: 28/10/2010

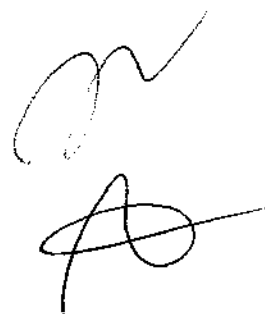

**DAF CONSTRUTORA E OBRAS EIRELI - ME(00031)**

CNPJ: 22.173.475/0001-12 NIRE: 21600021812 Data: 27/03/2015

Endereço: RUA BELEM, S/N, PRIMAVERA, CEP: 65968-000 - CAMPESTRE DO MARANHÃO - MA, PRIMAVERA, Campestre do Maranhão, MA

Demonstração do Resultado do Exercício de 01/01/2022 até 31/12/2022

Diário :2 Folha: 69

Descrição	Classificação	Conta	Exercício Atual
<b>RECEITAS</b>			
Receitas de Venda			
Venda de Serviços			
Serviços Prestados	3.1.01.003.00007	1351	1.026.524,91C
<b>=Venda de Serviços</b>			<b>**1.026.524,91C</b>
(-) Deduções de Tributos			
(-) Cofins Sobre Faturamento	3.1.01.007.00001	1365	30.795,75D
(-) Imposto Sobre Serviço - ISS	3.1.01.007.00005	1393	41.235,49D
(-) Pis Sobre Faturamento	3.1.01.007.00006	1400	6.672,42D
<b>=(-) Deduções de Tributos</b>			<b>****78.703,66D</b>
<b>=Receitas de Venda</b>			<b>****947.821,25C</b>
Receitas Financeiras			
Receitas de Aplicações Financeiras			
Rendimentos de Aplicações Financeiras	3.1.02.001.00001	1512	318,98C
<b>=Receitas de Aplicações Financeiras</b>			<b>*****318,98C</b>
<b>=Receitas Financeiras</b>			<b>*****318,98C</b>
<b>=T o t a l - RECEITAS</b>			<b>****948.140,23C</b>
<b>CUSTOS E DESPESAS</b>			
Custos dos Produtos, Mercadorias e Serviços			
Custos dos Serviços Prestados			
Material para Utilização na Prestação de Serviços	3.2.01.007.00001	5257	7.376,36D
Materiais e Mão de Obra de Terceiros	3.2.01.007.00002	3080	830.218,24D
<b>=Custos dos Serviços Prestados</b>			<b>****837.594,60D</b>
<b>=Custos dos Produtos, Mercadorias e Serviços</b>			<b>****837.594,60D</b>
Despesas Operacionais			
Despesas Administrativas			
Seguros Diversos	3.2.02.001.00054	2506	518,07D
<b>=Despesas Administrativas</b>			<b>*****518,07D</b>
Outras Despesas Gerais			
Multas Dedutíveis	3.2.02.005.00003	2828	6.331,95D
<b>=Outras Despesas Gerais</b>			<b>*****6.331,95D</b>
<b>PRIVISOES IRPJ/CSLL</b>			
IRPJ - Imposto de Renda Pessoa Juridica	3.2.02.006.00001	5334	12.318,30D
CSLL - Contribuicao Social Sobre o Lucro Liquido	3.2.02.006.00002	5341	11.086,48D

**DAF CONSTRUTORA E OBRAS EIRELI - ME(00031)**

CNPJ: 22.173.475/0001-12 NIRE: 21600021812 Data: 27/03/2015

Endereço: RUA BELEM, S/N. PRIMAVERA, CEP: 65968-000 - CAMPESTRE DO MARANHÃO - MA, PRIMAVERA, Campestre do Maranhão, MA

Demonstração do Resultado do Exercício de 01/01/2022 até 31/12/2022

Diário :2 Folha: 70

Descrição	Classificação	Conta	Exercício Atual
<b>=PRIVISOES IRPJ/CSLL</b>			<b>****23.404,78D</b>
<b>=Despesas Operacionais</b>			<b>****30.254,80D</b>
Despesas Financeiras			
Juros Passivos			
Juros de Mora	3.2.05.001.00002	2856	1.759,44D
<b>=Juros Passivos</b>			<b>*****1.759,44D</b>
Outras Despesas Financeiras			
Taxas e Tarifas Bancárias	3.2.03.002.00001	2870	92,65D
<b>=Outras Despesas Financeiras</b>			<b>*****92,65D</b>
<b>=Despesas Financeiras</b>			<b>*****1.852,09D</b>
Outras Despesas Operacionais			
(-) Deduções dos Custos e Despesas			
(-) Icms Sobre Compras	3.2.04.003.00001	2968	200,79C
<b>=(-) Deduções dos Custos e Despesas</b>			<b>*****200,79C</b>
<b>=Outras Despesas Operacionais</b>			<b>*****200,79C</b>
<b>=T o t a l - CUSTOS E DESPESAS</b>			<b>****869.500,70D</b>

**RESULTADO DO EXERCÍCIO**

=====

RECEITAS-----> 948.140,23C

DESPESAS + CUSTO-----> 869.500,70D

LUCRO LÍQUIDO DO EXERCÍCIO: \*\*\*\*\*78.639,53

=====

Handwritten signatures and initials, including a large signature on the left and several smaller ones on the right, including one that appears to be 'Leão'.

IMPORTA A PRESENTE DEMONSTRAÇÃO DE  
RESULTADO COM LUCRO DE 78.639,53 (SETENTA E OITO  
MIL, SEISCENTOS E TRINTA E NOVE Reais E CINQUENTA  
E TRÊS CENTAVOS) DE ACORDO COM A  
DOCUMENTAÇÃO QUE NOS FOI APRESENTADA.

CAMPESTRE DO MARANHÃO, 31 DE  
DEZEMBRO DE 2022

ENOQUE SANTOS SILVA

Administrador

CPF: 01884432310

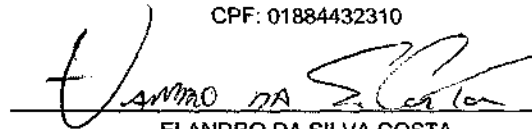

ELANDRO DA SILVA COSTA

CONTADOR

CPF: 036.267.483-32 CRC: 13524/O-8

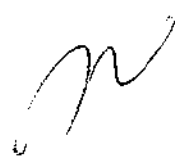

Classificação	Descrição	Chamada
1	ATIVO	7
1.1	ATIVO CIRCULANTE	14
1.1.01	Disponibilidades	21
1.1.01.001	Caixa e Equivalentes de Caixa	28
1.1.01.001.00001	Caixa	35
1.1.01.002	Bancos Conta Movimento	42
1.1.01.002.00002	Banco Caixa Econômica Federal S/A.	56
1.1.01.003	Aplicação Financeira	5222
1.1.01.003.00002	Caixa Econômica Federal	3087
1.1.02	Contas a Receber	91
1.1.02.001	Clientes	98
1.1.02.001.00001	Clientes Diversos	105
1.1.02.002	Adiantamentos	119
1.1.02.002.00005	Adiantamento a Fornecedores	5943
1.1.03	Estoque	168
1.1.03.001	Mercadorias	175
1.1.03.001.00001	Mercadoria	182
1.1.04	Outros Créditos	217
1.1.04.002	Impostos a Recuperar	245
1.1.04.002.00001	ICMS a Recuperar	252
2	PASSIVO E PATRIMÔNIO LÍQUIDO	630
2.1	PASSIVO CIRCULANTE	637
2.1.01	Fornecedores	644
2.1.01.001	Fornecedores Nacionais / Estrangeiros	651
2.1.01.001.00117	Fornecedores Diversos	5187
2.1.02	Empréstimos e Financiamentos	665
2.1.02.001	Empréstimos Bancários	672
2.1.02.001.00002	Banco Caixa Econômica Federal S/A.	686
2.1.03	Obrigações Fiscais	735
2.1.03.001	Impostos a Recolher	742
2.1.03.001.00001	COFINS a Recolher	749
2.1.03.001.00006	ISSQN a Recolher	784
2.1.03.001.00007	PIS a Recolher	791
2.1.03.001.00009	IRPJ a Recolher	5236
2.1.03.001.00010	CSLL a Recolher	5243
2.1.07	Outras obrigações	5194
2.1.07.001	Adiantamentos	5208
2.1.07.001.00001	Adiantamento de Cliente	5215
2.3	PATRIMÔNIO LÍQUIDO	1099
2.3.01	Capital Social	1106
2.3.01.001	Capital Subscrito	1113
2.3.01.001.00001	Capital Social	3073
2.3.03	Lucros/Prejuízos Acumulados	1176
2.3.03.001	Lucros Acumulados	1183
2.3.03.001.00001	Lucros Acumulados	1190
2.3.03.002	(-) Prejuízos Acumulados	1204
2.3.03.002.00001	(-) Prejuízos Acumulados	1211

Classificação	Descrição	Chamada
2.3.04	Ajustes de Exercício Anterior	3094
2.3.04.001	Ajustes a Débito	3101
2.3.04.001.00001	Ajuste de Exercício Anterior	3108
3	RECEITAS, CUSTOS E DESPESAS	1239
3.1	RECEITAS	1246
3.1.01	Receitas de Venda	1253
3.1.01.003	Venda de Serviços	1302
3.1.01.003.00007	Serviços Prestados	1351
3.1.01.007	(-) Deduções de Tributos	1358
3.1.01.007.00001	(-) Cofins Sobre Faturamento	1365
3.1.01.007.00005	(-) Imposto Sobre Serviço - ISS	1393
3.1.01.007.00006	(-) Pis Sobre Faturamento	1400
3.1.02	Receitas Financeiras	1498
3.1.02.001	Receitas de Aplicações Financeiras	1505
3.1.02.001.00001	Rendimentos de Aplicações Financeiras	1512
3.2	CUSTOS E DESPESAS	1617
3.2.01	Custos dos Produtos, Mercadorias e Serviços	1624
3.2.01.007	Custos dos Serviços Prestados	5250
3.2.01.007.00001	Material para Utilização na Prestação de Serviços	5257
3.2.01.007.00002	Materiais e Mão de Obra de Terceiros	3080
3.2.02	Despesas Operacionais	2121
3.2.02.001	Despesas Administrativas	2128
3.2.02.001.00054	Seguros Diversos	2506
3.2.02.005	Outras Despesas Gerais	2807
3.2.02.005.00003	Multas Dedutíveis	2828
3.2.02.006	PRIVISOES IRPJ/CSLL	5327
3.2.02.006.00001	IRPJ - Imposto de Renda Pessoa Juridica	5334
3.2.02.006.00002	CSLL - Contribuicao Social Sobre o Lucro Liquido	5341
3.2.03	Despesas Financeiras	2835
3.2.03.001	Juros Passivos	2842
3.2.03.001.00002	Juros de Mora	2856
3.2.03.002	Outras Despesas Financeiras	2863
3.2.03.002.00001	Taxas e Tarifas Bancárias	2870
3.2.04	Outras Despesas Operacionais	2926
3.2.04.003	(-) Deduções dos Custos e Despesas	2961
3.2.04.003.00001	(-) Icms Sobre Compras	2968
4	RESULTADO	3038
4.1	RESULTADO DO EXERCÍCIO	3045
4.1.01	RESULTADO DO EXERCÍCIO	3052
4.1.01.001	RESULTADO DO EXERCÍCIO	3059
4.1.01.001.00001	RESULTADO DO EXERCÍCIO NO PERÍODO	3066

**DAF CONSTRUTORA E OBRAS EIRELI - ME**

CNPJ: 22.173.475/0001-12 NIRE: 21600021812 Data: 27/03/2015

Endereço: RUA BELEM, S/N. PRIMAVERA, CEP: 65968-000 - CAMPESTRE DO MARANHÃO - MA, PRIMAVERA.

Campestre do Maranhão, MA

Análise Econômica e Financeira de 01/01/2022 até 31/12/2022

Diário: 2

Folha:

74

**Endividamento Total**

Passivo Circulante + Passivo não Circulante (Obrigações a LP)	137.650,86	
<hr/>		
Ativo	568.828,65	= 0,24

Quanto menor, melhor. O capital de terceiros representa 24% do ativo total.

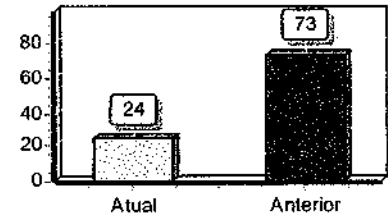
**Grau de Endividamento**

Passivo Circulante + Passivo não Circulante (Obrigações a LP)	137.650,86	
<hr/>		
Patrimônio Líquido	431.177,79	= 0,32

Quanto menor, melhor. O capital de terceiros equivale a 32% do capital próprio.

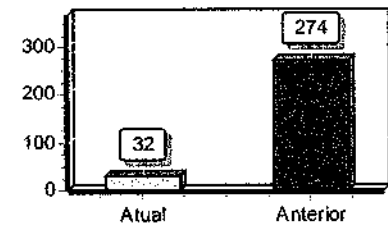
**Solvência Geral**

Ativo	568.828,65	
<hr/>		
Passivo Circulante + Passivo não Circulante (Obrigações a LP)	137.650,86	= 4,13

Quanto maior, melhor. O investimento total equivale a 413% do capital de terceiros.

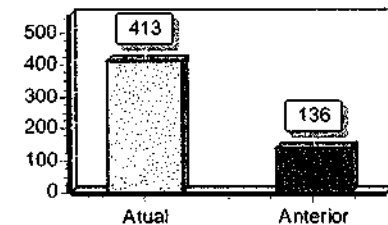
**Liquidez Geral**

Ativo Circulante + Ativo Realizável a LP	568.828,65	
<hr/>		
Passivo Circulante + Passivo Não-Circulante (Obrigações a LP)	137.650,86	= 4,13

Quanto maior, melhor. A empresa possui R\$4,13 de ativo Circulante e ativo realizável a longo prazo para cada R\$1,00 de dívida total.

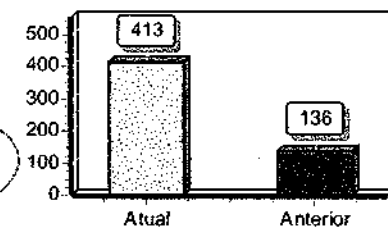
**Liquidez Corrente**

Ativo Circulante	568.828,65	
<hr/>		
Passivo Circulante	137.650,86	= 4,13

Quanto maior, melhor. A empresa possui R\$4,13 de ativo circulante para cada R\$1,00 de dívida de curto prazo.

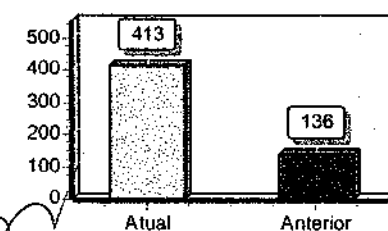

*[Handwritten signatures and scribbles]*

**Liquidez Seca**

Ativo Circulante - Estoques	511.052,56
Passivo Circulante	137.650,86
= 3,71	

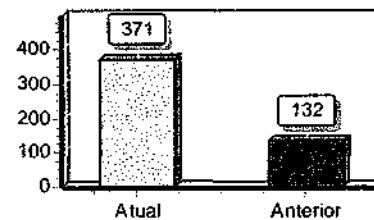

Quanto maior, melhor. A empresa possui R\$3,71 de ativo circulante para cada R\$1,00 de dívida de curto prazo, sem comprometer os estoques.

Sob as penas da lei, declaramos que as informações aqui contidas são verdadeiras e nos responsabilizamos por todas elas de acordo com a documentação que nos foi apresentada.

Campestre do Maranhão, 31 de dezembro de 2022.

*Enoque Santos Silva*  
ENOQUE SANTOS SILVA  
Administrador  
CPF: 01884432310  
RG: 153689820009 Data Expedição:

*Elandro da S. Costa*  
ELANDRO DA S. COSTA ASSESSORIA CONTABIL  
CRC: 013524 CNPJ: 39880996000102  
ELANDRO DA SILVA COSTA  
Contador  
CPF: 036.267.483-32 CRC: 13524/O-8  
RG: 0311428620065 Expedição: 28/10/2010

*[Handwritten signatures]*

*[Handwritten signature]*

## T E R M O D E E N C E R R A M E N T O

CONTÉM ESTE CONJUNTO DE FORMULÁRIOS 76 (SETENTA E SEIS) FOLHAS NUMERADAS MECANICAMENTE DE 1 (UM) A 76 (SETENTA E SEIS), E SERVIU DE LIVRO DIÁRIO GERAL NUM. 2(DOIS) DA EMPRESA DAF CONSTRUTORA E OBRAS EIRELI - ME, FIRMA ESTABELECIDÀ À RUA BELEM, S/N, PRIMAVERA, CEP: 65968-000 - CAMPESTRE DO MARANHÃO - MA PRIMAVERA, NESTA CIDADE DE CAMPESTRE DO MARANHÃO/MA CEP: 65968000, REGISTRADA NA JUNTA COMERCIAL DO MESMO ESTADO SOB O NIRE NUM. 21600021812 POR DESPACHO DE 27/03/2015 E NO CADASTRO NACIONAL DE PESSOAS JURÍDICAS DO MINISTÉRIO DA FAZENDA (C.N.P.J.) 22.173.475/0001-12, E INSCRITO NO MUNICÍPIO SOB O NUM. , E INSCRITO NA SECRETARIA ESTADUAL SOB O NUM. 124613144, REFERENTE AO PERÍODO DE 01/01/2022 A 31/12/2022 E SE DESTINOU A FINS CONSTANTES DO TERMO DE ENCERRAMENTO.

CONFORME DETERMINA A INSTRUÇÃO NORMATIVA DREI Nº 82 DE 19/02/2021, DECLARAMOS QUE O PRESENTE LIVRO ENCONTRA-SE TOTALMENTE ESCRITURADO, DE ACORDO COM A DOCUMENTAÇÃO QUE NOS FOI APRESENTADA.

O PRESENTE VAI ABAIXO ASSINADO PELO CONTADOR(A) RESPONSÁVEL, O SR. ELANDRO DA SILVA COSTA REGISTRADO NO C.R.C. SOB O NUM. 13524/0-8, REGISTRADO(A) NO C.P.F. SOB O NUM. 036.267.483-32.

CAMPESTRE DO MARANHÃO, 31 DE DEZEMBRO DE 2022.

*Enoque Santos Silva*

ADMINISTRADOR - ENOQUE SANTOS SILVA

C.P.F - 01884432310

*Elandro da Silva Costa*

ELANDRO DA SILVA COSTA

C.R.C 13524/0-8

C.P.F 036.267.483-32

**CNPJ. 22.173.475/0001-12**  
**Fone: (99) 8831-6028/ (99)**  
**8818-0878**

**DECLARAÇÃO DE ENQUADRAMENTO À LC Nº 123/06**

À  
**PREFEITURA MUNICIPAL DE CAMPESTRE DO MARANHÃO – MA.**  
**REF. A TOMADA DE PREÇOS Nº 006 - 2023**

Prezados Senhores,

A empresa **DAF CONSTRUTORA E OBRAS EIRELI**, inscrita no CNPJ sob o n **22.173.475/0001-12**, estabelecida na **R BELEM, S/N**, Centro – Campestre do Maranhão – MA, neste ato, representada pelo proprietário o Sr. Enoque Santos Silva, portador da cédula de identidade sob o nº 153689820009-GEJUSPC/MA e CPF/MF sob o nº 018.844.323-10. **DECLARA**, sob as penas da lei, especialmente o disposto no art. 299, do Código Penal Brasileiro, que se encontra enquadrada na condição de **Empresa de Pequeno Porte (EPP)** e que inexistente fato superveniente que implique no seu desenquadramento dessa situação.

Por ser verdade, firmo a presente declaração.

Campestre do Maranhão - MA, 17 de setembro de 2023.

*Enoque Santos Silva*  
**DAF CONSTRUTORA E OBRAS EIRELI**  
CNPJ sob o n **22.173.475/0001-12**  
Representante Legal

**R BELEM S/N – PRIMAVERA - CAMPESTRE DO MARANHÃO - MA - CEP:**  
**65968-000**

**CNPJ. 22.173.475/0001-12**  
**Fone: (99) 8831-6028/ (99)**  
**8818-0878**

**DECLARAÇÃO DE INEXISTÊNCIA DE FATO SUPERVENIENTE IMPEDITIVO DA HABILITAÇÃO**

**A**  
**PREFEITURA MUNICIPAL DE CAMPESTRE DO MARANHÃO – MA.**  
**REF. A TOMADA DE PREÇOS Nº 006 - 2023.**

O signatário da presente, em nome da Empresa **DAF CONSTRUTORA E OBRAS EIRELI**, inscrita no CNPJ sob o n **22.173.475/0001-12**, estabelecida na **R BELEM, S/N, Centro** – Campestre do Maranhão – MA, neste ato, representada pelo proprietário o Sr. Enoque Santos Silva, portador da cédula de identidade sob o nº **153689820009-GEJUSPC/MA** e CPF/MF sob o nº **018.844.323-10**, abaixo assinado, **DECLARA**, sob as penas da Lei, nos termos do parágrafo 2º do art. 32 da Lei nº **8.666/93** que, após o seu cadastramento, nenhum fato ocorreu que inabilite esta empresa a participar da **TOMADA DE PREÇOS Nº 006 - 2023**, e que contra a mesma não existe pedido de falência e concordata.

Campestre do Maranhão - MA, 17 de setembro de 2023.

*Enoque Santos Silva*  
**DAF CONSTRUTORA E OBRAS EIRELI**  
CNPJ sob o n **22.173.475/0001-12**  
Representante Legal

**R BELEM S/N – PRIMAVERA - CAMPESTRE DO MARANHÃO - MA - CEP:**  
**65968-000**

**CNPJ. 22.173.475/0001-12**  
**Fone: (99) 8831-6028/ (99)**  
**8818-0878**

**TOMADA DE PREÇOS Nº 006 - 2023**  
**DECLARAÇÃO – CUMPRIMENTO DO INCISO XXXIII do ART. 7º da CONSTITUIÇÃO FEDERAL**

**À**  
**PREFEITURA MUNICIPAL DE CAMPESTRE DO MARANHÃO – MA.**  
**REF. A TOMADA DE PREÇOS Nº 006 - 2023.**

A Empresa **DAF CONSTRUTORA E OBRAS EIRELI**, inscrita no CNPJ sob o n **22.173.475/0001-12**, estabelecida na **R BELEM, S/N, Centro – Campestre do Maranhão – MA**, neste ato, representada pelo proprietário o Sr. Enoque Santos Silva, portador da cédula de identidade sob o nº 153689820009-GEJUSPC/MA e CPF/MF sob o nº 018.844.323-10, abaixo assinado, **DECLARA**, para fins do disposto no inciso V do art. 27 da Lei no 8.666, de 21 de junho de 1993, acrescido pela Lei no 9.854, de 27 de Junho de 1999, que não emprega menor de dezoito anos em trabalho noturno, perigoso ou insalubre e não emprega menor de dezesseis anos.

Ressalva: emprega menor, a partir de quatorze anos, na condição de aprendiz ( ).

Campestre do Maranhão - MA, 17 de setembro de 2023.

*Enoque Santos Silva*  
**DAF CONSTRUTORA E OBRAS EIRELI**  
CNPJ sob o n **22.173.475/0001-12**  
Representante Legal

**R BELEM S/N – PRIMAVERA - CAMPESTRE DO MARANHÃO – MA – CEP:**  
**65968-000**

**À PREFEITURA MUNICIPAL DE CAMPESTRE  
DO MARANHÃO - MA**

**TOMADA DE PREÇOS N° 006/2023**

**DOCUMENTOS DE HABILITAÇÃO**

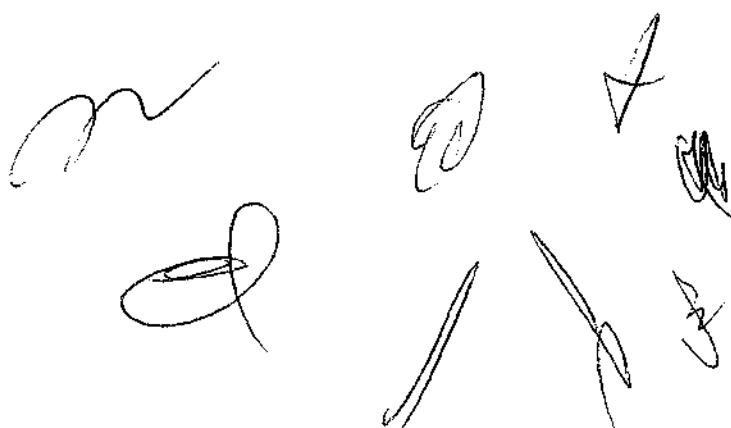
A collection of approximately ten handwritten signatures in black ink, scattered across the lower right portion of the page. The signatures vary in style, some being cursive and others more stylized or blocky.

**EngeServ**  
CONSTRUTORA

**ENGESERV CONSTRUTORA LTDA**  
RUA CARLINDO DA MOTA BANDEIRA - PORTO FRANCO/MA - 65970-000  
Fone: (99) 98182-2608

**ALTERAÇÃO E CONSOLIDAÇÃO CONTRATUAL Nº 04, DA SOCIEDADE  
EMPRESARIA ENGESERV CONSTRUTORA LTDA  
CNPJ: 31.570.201/0001-58**

100

**ALEXANDRE ESTRELA GUIMARAES**, brasileiro, solteiro, empresário, portador do RG nº 045717072012-7 SSP MA, e CPF nº 611.746.823-70, nascido em 08/07/1996, residente e domiciliado na Rua Rui Barbosa, Vila Lobão, nº 9, CEP 65.910-265, Imperatriz - MA.

**MARIA EDUARDA DE MIRANDA MOREIRA**, brasileira, solteira, empresária, portador do RG nº 068671722019-7 SSP-MA e CPF nº 093.188.583-37, nascido em 14/02/2005, residente e domiciliado na Rua Pará, s/nº, CEP 65.968-000, Centro, Campestre do Maranhão MA. Neste ato representada por sua mãe **JOSILANE SANTOS DE MIRANDA**, Brasileira, Casada, regime parcial de bens, vendedora, portadora do RG nº 024954042003-9, SSP MA e CPF nº 031.287.063-95, nascida em 30/09/1988, residente e domiciliada na Rua Pará, s/nº, CEP 65.968-000, Centro, Campestre do Maranhão MA. únicos sócios da empresa **ENGESERV CONSTRUTORA LTDA**, com sede na Rua Carlindo da Mota Bandeira, SN, Cep; 65970-000, Bairro; Jardim São Miguel, Porto Franco Ma., registrada na Junta Comercial do Estado do Maranhão, NIRE: 21201102746 de 21/12/2020, e inscrita no CNPJ sob o número 31.570.201/0001-58, resolvem, assim, alterar e consolidar o contrato social:

1ª - Fica alterado o objeto da sociedade com as seguintes atividades econômicas; 41.20-4-00 - CONSTRUCAO DE EDIFICIOS, 42.11-1-01 - CONSTRUCAO DE RODOVIAS E FERROVIAS, 42.11-1-02 - PINTURA PARA SINALIZACAO EM PISTAS RODOVIARIAS E AEROPORTOS, 42.13-8-00 - OBRAS DE URBANIZACAO - RUAS, PRACAS E CALCADAS, 42.21-9-02 - CONSTRUCAO DE ESTACOES E REDES DE DISTRIBUICAO DE ENERGIA ELETRICA, 42.21-9-03 - MANUTENCAO DE REDES DE DISTRIBUICAO DE ENERGIA ELETRICA, 42.92-8-01 - MONTAGEM DE ESTRUTURAS METALICAS, 42.99-5-01 - CONSTRUCAO DE INSTALACOES ESPORTIVAS E RECREATIVAS, 43.13-4-00 - OBRAS DE TERRAPLENAGEM, 43.30-4-99 - OUTRAS OBRAS DE ACABAMENTO DA CONSTRUCAO, 68.21-8-01 - CORRETAGEM NA COMPRA E VENDA E AVALIACAO DE IMOVEIS, 71.12-0-00 - SERVICOS DE ENGENHARIA, 4222-7/01 CONSTRUCAO DE REDES DE ABASTECIMENTO DE AGUA, COLETA DE ESGOTO E CONSTRUCOES CORRELATAS, 4222-7/02 OBRAS DE IRRIGACAO, 4391-6/00 OBRAS DE FUNDACOES 4399-1/01 ADMINISTRACAO DE OBRAS, 4399-1/03 OBRAS DE ALVENARIA, 4399-1/05 PERFURACAO E CONSTRUCAO DE POCOS DE AGUA, 7119-7/01 SERVICOS DE CARTOGRAFIA, TOPOGRAFIA E GEODESIA 7119-7/02 ATIVIDADES DE ESTUDOS GEOLOGICOS, 3600-6/01 CAPTACAO, TRATAMENTO E DISTRIBUICAO DE AGUA.

2ª - A responsabilidade de cada sócio é restrita ao valor de suas quotas, mas todos respondem solidariamente pela integralização do capital social.(art. 1.052, CC/2002)

4ª A administração da sociedade será exercida pelo sócio **ALEXANDRE ESTRELA GUIMARAES**, com os poderes e atribuições de incumbir de todas as operações e representará a sociedade ativa e passiva, judicial e extra-judicialmente, autorizado o uso do nome empresarial, vedado, no entanto, em

atividades estranhas ao interesse social ou assumir obrigações seja em favor de qualquer dos quotistas ou de terceiros, bem como onerar ou alienar imóveis da sociedade, sem autorização do outro sócio. (artigos 997, VI; 1.013, 1.015, 1064, CC/2002)

5ª Ao término de cada exercício social, em 31 de dezembro, o administrador prestará contas justificadas de sua administração, procedendo a elaboração do inventário, do balanço patrimonial e do balanço de resultado econômico, cabendo aos sócios, na proporção de suas quotas, os lucros ou perdas apurados. (art. 1.065, CC/2002)

6ª O administrador declara, sob as penas da Lei que não está impedido de exercer a administração da sociedade, por lei especial, ou em virtude de condenação criminal, ou por se encontrar sob os efeitos dela, a pene que vede, ainda que temporariamente, o acesso a cargos públicos; ou por crime falimentar, de prevaricação, peita ou suborno, concussão, peculato, ou contra a economia popular, contra as relações de consumo, fé pública, ou a propriedade. (art. 1.011, § 1º, CC/2002)

**À vista da modificação ora ajustada, consolida-se o contrato social, com a seguinte redação:**

**CLÁUSULA PRIMEIRA** - A sociedade gira sob o nome empresarial **ENGESERV CONSTRUTORA LTDA** e para fins publicitários tem como nome de fantasia **ENGESERV**, inscrita no CNPJ sob o número **31.570.201/0001-58**, tem sede na Rua Carlindo da Mota Bandeira, SN, Cep; 65970-000, Bairro; Jardim São Miguel, Porto Franco Ma., (art. 997, II, CC/2002)

**CLÁUSULA SEGUNDA** - O capital da sociedade é de R\$ 400.000,00 (quatrocentos mil reais) dividido em 400.000 (quatrocentas mil) quotas, no valor nominal de R\$ 1,00 (um real) cada uma, já integralizadas em moeda corrente do País, assim subscritas:

(art. 997, III, CC/2002) (art. 1.055, CC/2002).

S Ó C I O	QUOTAS	( % )	VALOR-R\$
ALEXANDRE ESTRELA GUIMARÃES	200.000	50,00%	200.000,00
MARIA EDUARDA DE MIRANDA MOREIRA	200.000	50,00%	200.000,00
T O T A L I Z A N D O	400.000	100,00%	400.000,00

**CLÁUSULA TERCEIRA** - O objeto social é a exploração por conta própria, no ramo de;

**41.20-4-00 - CONSTRUCAO DE EDIFICIOS, 42.11-1-01 - CONSTRUCAO DE RODOVIAS E FERROVIAS, 42.11-1-02 - PINTURA PARA SINALIZACAO EM PISTAS RODOVIARIAS E AEROPORTOS, 42.13-8-00 - OBRAS DE URBANIZACAO - RUAS, PRACAS E CALCADAS, 42.21-9-02 - CONSTRUCAO DE ESTACOES E REDES DE DISTRIBUICAO DE ENERGIA ELETRICA, 42.21-9-03 - MANUTENCAO DE REDES DE DISTRIBUICAO DE ENERGIA ELETRICA, 42.92-8-01 - MONTAGEM DE ESTRUTURAS METALICAS, 42.99-5-01 - CONSTRUCAO DE INSTALACOES ESPORTIVAS E RECREATIVAS, 43.13-4-00 - OBRAS DE TERRAPLENAGEM, 43.30-4-99 - OUTRAS OBRAS DE ACABAMENTO DA CONSTRUCAO, 68.21-8-01 - CORRETAGEM NA COMPRA E VENDA E AVALIACAO DE IMOVEIS, 71.12-0-00 - SERVICOS DE ENGENHARIA, 4222-7/01 CONSTRUCAO DE REDES DE ABASTECIMENTO DE AGUA, COLETA DE ESGOTO E CONSTRUCOES CORRELATAS, 4222-7/02 OBRAS DE IRRIGACAO, 4391-6/00 OBRAS DE FUNDACOES 4399-1/01 ADMINISTRACAO DE OBRAS, 4399-1/03 OBRAS DE**

**ALVENARIA, 4399-1/05 PERFUPAÇÃO E CONSTRUÇÃO DE POCOS DE ÁGUA, 7119-7/01 SERVIÇOS DE CARTOGRAFIA, TOPOGRAFIA E GEODESIA 7119-7/02 ATIVIDADES DE ESTUDOS GEOLOGICOS, 3600-6/01 CAPTAÇÃO, TRATAMENTO E DISTRIBUIÇÃO DE ÁGUA.**

**CLÁUSULA QUARTA** – A sociedade iniciou suas atividades em 03/09/2018 e seu prazo de duração é por tempo indeterminado. (art. 997, II, CC/2002)

**CLÁUSULA QUINTA** - As quotas são indivisíveis e não poderão ser cedidas ou transferidas a terceiros sem o consentimento do outro sócio, a quem fica assegurado, em igualdade de condições e preço direito de preferência para a sua aquisição se postas à venda, formalizando, se realizada a cessão delas, a alteração contratual pertinente. (art. 1.056, art. 1.057, CC/2002)

**CLÁUSULA SEXTA** - A responsabilidade de cada sócio é restrita ao valor de suas quotas, mas todos respondem solidariamente pela integralização do capital social.(art. 1.052, CC/2002)

**CLÁUSULA SÉTIMA** - A administração da sociedade será exercida pelo sócio **ALEXANDRE ESTRELA GUIMARÃES**, com os poderes e atribuições de incumbir de todas as operações e representará a sociedade ativa e passiva, judicial e extra-judicialmente, autorizado o uso do nome empresarial, vedado, no entanto, em atividades estranhas ao interesse social ou assumir obrigações seja em favor de qualquer dos quotistas ou de terceiros, bem como onerar ou alienar imóveis da sociedade, sem autorização do outro sócio.(artigos 997, VI; 1.013, 1.015, 1064, CC/2002)

**CLÁUSULA OITAVA** - Ao término de cada exercício social, em 31 de dezembro, o administrador prestará contas justificadas de sua administração, procedendo a elaboração do inventário, do balanço patrimonial e do balanço de resultado econômico, cabendo aos sócios, na proporção de suas quotas, os lucros ou perdas apurados.(art. 1.065, CC/2002)

**CLÁUSULA NONA** - Nos quatro meses seguintes ao término do exercício social, os sócios deliberarão sobre as contas e designarão administrador(es) quando for o caso.(arts. 1.071 e 1.072, § 2º e art. 1.078, CC/2002)

**CLÁUSULA DÉCIMA** - A sociedade poderá a qualquer tempo, abrir ou fechar filial ou outra dependência, mediante alteração contratual assinada por todos os sócios.

**CLÁUSULA DÉCIMA PRIMEIRA** - Os sócios poderão, de comum acordo, fixar uma retirada mensal, a título de **PRO LABORE**, observadas as disposições regulamentares pertinentes.

**CLÁUSULA DÉCIMA SEGUNDA** - Falecendo ou interditado qualquer sócio, a sociedade continuará suas atividades com os herdeiros, sucessores e o incapaz. Não sendo possível ou inexistindo interesse destes ou do(s) sócio(s) remanescente(s), o valor de seus haveres será apurado e liquidado com base na situação patrimonial da sociedade, à data da resolução, verificada em balanço especialmente levantado.

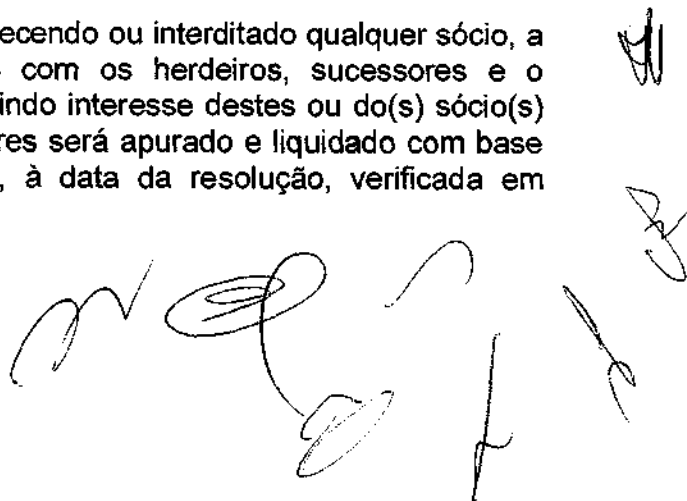

**PARÁGRAFO ÚNICO** - O mesmo procedimento será adotado em outros casos em que a sociedade se resolva em relação a seu sócio.(art. 1.028 e art. 1.031, CC/2002)

**CLÁUSULA DÉCIMA TERCEIRA** - O administrador declara, sob as penas da Lei que não está impedido de exercer a administração da sociedade, por lei especial, ou em virtude de condenação criminal, ou por se encontrar sob os efeitos dela, a pena que vede, ainda que temporariamente, o acesso a cargos públicos; ou por crime falimentar, de prevaricação, peita ou suborno, concussão, peculato, ou contra a economia popular, contra as relações de consumo, fé pública, ou a propriedade.(art. 1.011, § 1º, CC/2002)

**CLÁUSULA DÉCIMA QUARTA** - Fica eleito o foro de Porto Franco, Estado do Maranhão para resolver qualquer ação fundada neste contrato, renunciando-se a qualquer outro por muito especial que seja.

E, por se acharem em perfeito acordo, em tudo quanto neste instrumento particular foi lavrado, obrigam-se a cumpri-lo, em via única destinada a registro e arquivamento na **JUNTA COMERCIAL DO ESTADO DO MARANHÃO**.

**Porto Franco –MA, 29 de Março de 2021.**

**ALEXANDRE ESTRELA GUIMARÃES**

**MARIA EDUARDA DE MIRANDA MOREIRA**  
**ato representada por sua mãe JOSILANE**  
**SANTOS DE MIRANDA**

5

## ASSINATURA ELETRÔNICA

Certificamos que o ato da empresa ENGESERV CONSTRUTORA LTDA consta assinado digitalmente por:

IDENTIFICAÇÃO DO(S) ASSINANTE(S)	
CPF	Nome
03128706395	JOSILANE SANTOS DE MIRANDA
61174682370	ALEXANDRE ESTRELA GUIMARAES

**JUCEMA**

CERTIFICO O REGISTRO EM 06/04/2021 12:29 SOB N° 20210458640.  
PROTOCOLO: 210458640 DE 05/04/2021.  
CÓDIGO DE VERIFICAÇÃO: 12102295563. CNPJ DA SEDE: 31570201000158.  
NIRE: 21201102746. COM EFEITOS DO REGISTRO EM: 29/03/2021.  
ENGESERV CONSTRUTORA LTDA

LÍLIAN THERESA RODRIGUES MENDONÇA  
SECRETÁRIA-GERAL  
[www.empresafacil.ma.gov.br](http://www.empresafacil.ma.gov.br)

# CNH Digital

Departamento Nacional de Trânsito

REPÚBLICA FEDERATIVA DO BRASIL ESTADO DO TOCANTINS DEPARTAMENTO NACIONAL DE TRÂNSITO CARTEIRA NACIONAL DE HABILITAÇÃO		TO
NOME MARILANE DANIELO DE MIRANDA		
DOC. IDENTIDADE/ORG. EMISSOR/UF 247140220029 GEISEL MA		
CPF 011.187.043-90		DATA NASCIMENTO 30/05/1998
FILIAÇÃO JOSE MONICA DE MIRANDA RAIMUNDA SANTOS DE MIRANDA		
PERMISSÃO A	ACC AB	CAT. HAB. AB
Nº REGISTRO 0379 405.4	VALIDADE 31/03/2023	1ª HABILITAÇÃO 12/02/2007
OBSERVAÇÕES		
Assinatura do Portador: <i>Juliana Costa de Sousa</i>		
LOCAL PALMAS, TO		DATA EMISSÃO 24/03/2023
ASSINADO DIGITALMENTE DEPARTAMENTO ESTADUAL DE TRÂNSITO		31624619540 TO029966442
TOCANTINS		

QR-CODE

Documento assinado com certificado digital em conformidade com a Medida Provisória nº 2200-2/2001. Sua validade poderá ser confirmada por meio do programa Assinador Serpro.

As orientações para instalar o Assinador Serpro e realizar a validação do documento digital estão disponíveis em:  
< <http://www.serpro.gov.br/assinador-digital> >, opção Validar Assinatura.

SERPRO / DENATRAN

*[Handwritten signature]*

*[Handwritten signature]*

*[Handwritten signature]*

*[Handwritten signature]*

*[Handwritten signature]*

*[Handwritten signature]*

# REPÚBLICA FEDERATIVA DO BRASIL

## CADASTRO NACIONAL DA PESSOA JURÍDICA

9

NÚMERO DE INSCRIÇÃO 31.570.201/0001-58 MATRIZ	COMPROVANTE DE INSCRIÇÃO E DE SITUAÇÃO CADASTRAL	DATA DE ABERTURA 21/09/2018
---	---	--------------------------------

NOME EMPRESARIAL ENGESERV CONSTRUTORA LTDA
---

TÍTULO DO ESTABELECIMENTO (NOME DE FANTASIA) ENGESERV	PORTE EPP
--	--------------

CÓDIGO E DESCRIÇÃO DA ATIVIDADE ECONÔMICA PRINCIPAL 41.20-4-00 - Construção de edifícios
---

CÓDIGO E DESCRIÇÃO DAS ATIVIDADES ECONÔMICAS SECUNDÁRIAS 36.00-6-01 - Captação, tratamento e distribuição de água 42.11-1-01 - Construção de rodovias e ferrovias 1.11-1-02 - Pintura para sinalização em pistas rodoviárias e aeroportos 2.13-8-00 - Obras de urbanização - ruas, praças e calçadas 42.21-9-02 - Construção de estações e redes de distribuição de energia elétrica 42.21-9-03 - Manutenção de redes de distribuição de energia elétrica 42.22-7-01 - Construção de redes de abastecimento de água, coleta de esgoto e construções correlatas, exceto obras de irrigação 42.22-7-02 - Obras de irrigação 42.92-8-01 - Montagem de estruturas metálicas 42.99-5-01 - Construção de instalações esportivas e recreativas 43.13-4-00 - Obras de terraplenagem 43.30-4-99 - Outras obras de acabamento da construção 43.91-6-00 - Obras de fundações 43.99-1-01 - Administração de obras 43.99-1-03 - Obras de alvenaria 43.99-1-05 - Perfuração e construção de poços de água 68.21-8-01 - Corretagem na compra e venda e avaliação de imóveis (Dispensada *) 71.12-0-00 - Serviços de engenharia (Dispensada *) 71.19-7-01 - Serviços de cartografia, topografia e geodésia (Dispensada *) 71.19-7-02 - Atividades de estudos geológicos (Dispensada *)
--

CÓDIGO E DESCRIÇÃO DA NATUREZA JURÍDICA 206-2 - Sociedade Empresária Limitada
--

LOGRADOURO R CARLINDO DA MOTA BANDEIRA	NÚMERO S/N	COMPLEMENTO *****
---	---------------	----------------------

CEP 65.970-000	BAIRRO/DISTRITO JARDIM SAO EMANUEL	MUNICÍPIO PORTO FRANCO	UF MA
-------------------	---------------------------------------	---------------------------	----------

ENDEREÇO ELETRÔNICO ENGESERV.CONSTRUTORA@GMAIL.COM	TELEFONE (99) 8182-1608
---	----------------------------

ENTE FEDERATIVO RESPONSÁVEL (EFR) *****
--

SITUAÇÃO CADASTRAL ATIVA	DATA DA SITUAÇÃO CADASTRAL 04/01/2021
-----------------------------	--

MOTIVO DE SITUAÇÃO CADASTRAL
------------------------------

SITUAÇÃO ESPECIAL *****	DATA DA SITUAÇÃO ESPECIAL *****
----------------------------	------------------------------------

(\*) A dispensa de alvarás e licenças é direito do empreendedor que atende aos requisitos constantes na Resolução CGSIM nº 51, de 11 de junho de 2019, ou da legislação própria encaminhada ao CGSIM pelos entes federativos, não tendo a Receita Federal qualquer responsabilidade quanto às atividades dispensadas.

Aprovado pela Instrução Normativa RFB nº 2.119, de 06 de dezembro de 2022.

Emitido no dia 17/09/2023 às 09:21:30 (data e hora de Brasília).

Página: 1/1

MINISTÉRIO DA FAZENDA  
Secretaria da Receita Federal do Brasil  
Procuradoria-Geral da Fazenda Nacional

10

**CERTIDÃO POSITIVA COM EFEITOS DE NEGATIVA DE DÉBITOS RELATIVOS AOS TRIBUTOS  
FEDERAIS E À DÍVIDA ATIVA DA UNIÃO**

Nome: **ENGESERV CONSTRUTORA LTDA**  
CNPJ: **31.570.201/0001-58**

Ressalvado o direito de a Fazenda Nacional cobrar e inscrever quaisquer dívidas de responsabilidade do sujeito passivo acima identificado que vierem a ser apuradas, é certificado que:

1. constam débitos administrados pela Secretaria da Receita Federal do Brasil (RFB) com exigibilidade suspensa nos termos do art. 151 da Lei nº 5.172, de 25 de outubro de 1966 - Código Tributário Nacional (CTN), ou objeto de decisão judicial que determina sua desconsideração para fins de certificação da regularidade fiscal, ou ainda não vencidos; e
2. não constam inscrições em Dívida Ativa da União (DAU) na Procuradoria-Geral da Fazenda Nacional (PGFN).

Conforme disposto nos arts. 205 e 206 do CTN, este documento tem os mesmos efeitos da certidão negativa.

Esta certidão é válida para o estabelecimento matriz e suas filiais e, no caso de ente federativo, para todos os órgãos e fundos públicos da administração direta a ele vinculados. Refere-se à situação do sujeito passivo no âmbito da RFB e da PGFN e abrange inclusive as contribuições sociais previstas nas alíneas 'a' a 'd' do parágrafo único do art. 11 da Lei nº 8.212, de 24 de julho de 1991.

A aceitação desta certidão está condicionada à verificação de sua autenticidade na Internet, nos endereços <<http://rfb.gov.br>> ou <<http://www.pgfn.gov.br>>.

Certidão emitida gratuitamente com base na Portaria Conjunta RFB/PGFN nº 1.751, de 2/10/2014.

Emitida às 07:11:55 do dia 25/08/2023 <hora e data de Brasília>.

Válida até 21/02/2024.

Código de controle da certidão: **2217.BFA1.D42F.1FAC**

Qualquer rasura ou emenda invalidará este documento.

GOVERNO DO ESTADO DO MARANHÃO  
SECRETARIA DE ESTADO DA FAZENDA

JA

**CERTIDÃO NEGATIVA DE DÍVIDA ATIVA**

Nº Certidão: 066125/23

Data da

13/09/2023 09:48:34

Inscrição Estadual: 126913390

CPF/CNPJ: 31570201000158

Razão Social: ENGESERV CONSTRUTORA LTDA

Endereço: RUA CARLINDO DA MOTA BANDEIRA, S N CEP: 65970000 - JARDIM SAO

Telefone: (99)81822608

Município: PORTO FRANCO

UF: MA

Certificamos que, após a realização das consultas procedidas no sistema desta Secretaria e na forma do disposto do artigo 156, da lei nº 2.231, de 29/12/1962, substanciado pelos artigos 240 a 242 da lei nº 7.799, de 19/12/2002, bem como prescreve o artigo 205 da lei nº 5.172, de 25 de outubro de 1966 (Código Tributário Nacional) não constam débitos inscritos na Dívida Ativa, em nome do sujeito passivo acima identificado.

**Validade da Certidão: 120 (cento e vinte) dias: 11/01/2024.**

A autenticidade desta certidão deverá ser confirmada no endereço:

<http://portal.sefaz.ma.gov.br/>, clicando no item "Certidões" e em seguida em "Validação de Certidão Negativa de Dívida Ativa".

**CERTIDÃO EMITIDA GRATUITAMENTE.**

Data Impressão: 17/09/2023 09:19:12

12

**GOVERNO DO ESTADO DO MARANHÃO  
SECRETARIA DE ESTADO DA FAZENDA**

**CERTIDÃO NEGATIVA DE DÉBITO**

**Nº Certidão:** 250580/23

**Data da**

13/09/2023 09:48:51

**Inscrição Estadual:** 126913390

**CPF/CNPJ:** 31570201000158

**Razão Social:** ENGESERV CONSTRUTORA LTDA

**Endereço:** RUA CARLINDO DA MOTA BANDEIRA, S N CEP: 65970000 - JARDIM SAO

**Telefone:** (99)81822608

**Município:** PORTO FRANCO

**UF:** MA

Certificamos que, após a realização das consultas procedidas no sistema desta Secretaria, substanciado pelos artigos 240 a 242, da lei nº 7.799, de 19/12/2002 e disposto no artigo 205 da lei nº 5.172, de 25 de outubro de 1966 (Código Tributário Nacional), não constam débitos relativos aos tributos estaduais, administrados por esta Secretaria, em nome do sujeito passivo acima identificado. Ressalvado, todavia, à Fazenda Pública Estadual o direito da cobrança de dívidas que venham a ser apuradas e não alcançadas pela decadência.

**Validade da Certidão:** 120 (cento e vinte) dias: 11/01/2024.

A autenticidade desta certidão deverá ser confirmada no endereço:

<http://portal.sefaz.ma.gov.br/>, clicando no item "Certidões" e em seguida em "Validação de Certidão Negativa de Débito".

**CERTIDÃO EMITIDA GRATUITAMENTE.**

**Data Impressão:** 17/09/2023 09:18:28

13

**PREFEITURA MUNICIPAL DE PORTO FRANCO**  
**SECRETARIA DE RECEITA MUNICIPAL**  
**ALVARÁ LICENÇA PARA LOCALIZAÇÃO E FUNCIONAMENTO**  
**2023**

**INSCRIÇÃO**

1854

**CPF/CNPJ**

31.570.201/0001-58

**RAZÃO SOCIAL**

ENGESERV CONSTRUTORA LTDA

**NOME FANTASIA**

ENGESERV

**LOCALIZAÇÃO**

CARLINDO DA MOTA BANDEIRA, S/N , JARDIM SÃO MANOEL Cidade: PORTO FRANCO-

**CNAE Principal e Secundários**

- 4120-4/00 CONSTRUCAO DE EDIFICIOS
- 4211-1/01 CONSTRUCAO DE RODOVIAS E FERROVIAS
- 4211-1/02 PINTURA PARA SINALIZACAO EM PISTAS RODOVIARIAS E AEROPORTOS
- 4213-8/00 OBRAS DE URBANIZACAO - RUAS, PRACAS E CALCADAS
- 4221-9/02 CONSTRUCAO DE ESTACOES E REDES DE DISTRIBUICAO DE ENERGIA ELETRICA
- 4221-9/03 MANUTENCAO DE REDES DE DISTRIBUICAO DE ENERGIA ELETRICA
- 4292-8/01 MONTAGEM DE ESTRUTURAS METALICAS

**RESTRICÇÕES**

Este contribuinte está autorizado a desenvolver as atividades acima listadas e firma compromisso, sob as penas da lei, de que conhece e atende os requisitos legais exigidos para funcionamento e exercício das atividades econômicas constantes do objeto social, no que diz respeito ao uso e ocupação do solo, as atividades domiciliares e restrições ao uso de espaços públicos, acessibilidade e de segurança sanitária, ambiental e de prevenção contra incêndios e pânico. O contribuinte reconhece que o não atendimento a estes requisitos acarretará a suspensão e a cassação subsequente do Alvará de Funcionamento, nos termos da legislação vigente.

CRISTIANNE MOREIRA  
LIMA  
SOARES:79312292315

Assinado de forma digital por  
CRISTIANNE MOREIRA LIMA  
SOARES:79312292315  
Dados: 2023.01.30 12:47:58 +00'44'

Documento assinado digitalmente por CRISTIANNE MOREIRA LIMA SOARES  
Secretaria Municipal da Fazenda Pública

**NOTA: ESTE ALVARÁ DEVE SER AFIXADO EM LOCAL VISÍVEL E ACESSÍVEL À FISCALIZAÇÃO.**

EMIÇÃO: 30/01/2023  
VÁLIDADE: 31/12/2023

CODIGO AUTENTICAÇÃO  
CBF3A0A7228A212647C84AAFD077AF36

fm

**PREFEITURA MUNICIPAL DE PORTO FRANCO**  
**SECRETARIA MUNICIPAL DA FAZENDA PÚBLICA**  
**CERTIDÃO NEGATIVA**

**Débitos Tributários e de Dívida Ativa Municipal**

**Numero Certidão: 00001224**

Certidão fornecida para o CNPJ/CPF(MF) nº 31.570.201/0001-58

Nome: ENGESERV CONSTRUTORA LTDA

Endereço: CARLINDO DA MOTA BANDEIRA

Numero: 0

Complemento:

Bairro: JARDIM SÃO MANOEL

Município: PORTO FRANCO

Estado: MA

Cep: 65970-000

Ressalvado o direito da Fazenda Pública Municipal inscrever e cobrar débitos ainda não registrados ou que venham a ser apurados, certificamos que, verificando os registros da Secretaria de Receita Municipal, constatamos não existir pendências em nome do contribuinte acima identificado, nesta data.

Reserva-se o direito da Receita Municipal cobrar dívidas posteriormente comprovadas, hipótese prevista no Art. nº 678, da Lei Complementar Municipal nº 395/2019 nos Arts nº 100 e 101 do Código Tributário Municipal, combinado com Art. nº 205 da Lei Federal nº 5.172/1966 do Código Tributário Nacional.

Obs.: Para o CNPJ/CPF(MF) nº 31.570.201/0001-58 Esta Certidão engloba pendências do próprio CNPJ/CPF ou pelas quais tenha sido responsabilizado e refere-se a débitos de natureza tributária e não tributária, bem como ao descumprimento de obrigações tributárias acessórias.

**Válida até 11/11/2023**

A presente certidão, sem conter rasuras, tem sua eficácia até a data de validade acima informada, tendo sido lavrada em Porto Franco (MA), em 12 de setembro de 2023 às 10:36, sob o código de autenticidade nº 3332E76AF4F4A7C1BD5BD94F5E1EC6CF.

CRISTIANNE  
MOREIRA LIMA  
SOARES:79312292  
315

Assinado de forma digital  
por CRISTIANNE MOREIRA  
LIMA SOARES:79312292315  
Dados: 2023.09.12 11:04:21  
-03'00'

Documento assinado digitalmente por CRISTIANNE MOREIRA LIMA SOARES  
Secretária Municipal da Fazenda Pública

**NÃO É VALIDA A CERTIDÃO QUE CONTIVER EMENDAS, RASURAS OU ENTRELINHAS.**

--	--

15

### Certificado de Regularidade do FGTS - CRF

**Inscrição:** 31.570.201/0001-58  
**Razão Social:** ENGESERV CONSTRUTORA LTDA  
**Endereço:** RUA CARLINDO DA MOTA BANDEIRA SN / JARDIM SAO EMANUEL / PORTO FRANCO / MA / 65970-000

A Caixa Econômica Federal, no uso da atribuição que lhe confere o Art. 7, da Lei 8.036, de 11 de maio de 1990, certifica que, nesta data, a empresa acima identificada encontra-se em situação regular perante o Fundo de Garantia do Tempo de Serviço - FGTS.

O presente Certificado não servirá de prova contra cobrança de quaisquer débitos referentes a contribuições e/ou encargos devidos, decorrentes das obrigações com o FGTS.

**Validade:** 02/09/2023 a 01/10/2023

**Certificação Número:** 2023090202290920159342

Informação obtida em 17/09/2023 09:15:57

A utilização deste Certificado para os fins previstos em Lei esta condicionada a verificação de autenticidade no site da Caixa:  
**[www.caixa.gov.br](http://www.caixa.gov.br)**

PODER JUDICIÁRIO  
JUSTIÇA DO TRABALHO

**CERTIDÃO NEGATIVA DE DÉBITOS TRABALHISTAS**

Nome: ENGESERV CONSTRUTORA LTDA (MATRIZ E FILIAIS)  
CNPJ: 31.570.201/0001-58  
Certidão nº: 49250434/2023  
Expedição: 17/09/2023, às 09:14:09  
Validade: 15/03/2024 - 180 (cento e oitenta) dias, contados da data de sua expedição.

Certifica-se que **ENGESERV CONSTRUTORA LTDA (MATRIZ E FILIAIS)**, inscrito(a) no CNPJ sob o nº **31.570.201/0001-58**, **NÃO CONSTA** como inadimplente no Banco Nacional de Devedores Trabalhistas. Certidão emitida com base nos arts. 642-A e 883-A da Consolidação das Leis do Trabalho, acrescentados pelas Leis ns.º 12.440/2011 e 13.467/2017, e no Ato 01/2022 da CGJT, de 21 de janeiro de 2022. Os dados constantes desta Certidão são de responsabilidade dos Tribunais do Trabalho. No caso de pessoa jurídica, a Certidão atesta a empresa em relação a todos os seus estabelecimentos, agências ou filiais. A aceitação desta certidão condiciona-se à verificação de sua autenticidade no portal do Tribunal Superior do Trabalho na Internet (<http://www.tst.jus.br>). Certidão emitida gratuitamente.

**INFORMAÇÃO IMPORTANTE**

Do Banco Nacional de Devedores Trabalhistas constam os dados necessários à identificação das pessoas naturais e jurídicas inadimplentes perante a Justiça do Trabalho quanto às obrigações estabelecidas em sentença condenatória transitada em julgado ou em acordos judiciais trabalhistas, inclusive no concernente aos recolhimentos previdenciários, a honorários, a custas, a emolumentos ou a recolhimentos determinados em lei; ou decorrentes de execução de acordos firmados perante o Ministério Público do Trabalho, Comissão de Conciliação Prévia ou demais títulos que, por disposição legal, contiver força executiva.

17

PODER JUDICIÁRIO DO ESTADO DO MARANHÃO  
Corregedoria Geral da Justiça  
2ª Vara da Comarca de Porto Franco

CERTJUDONE-2VCPF - 1602023  
Código de validação: 9D1C2F02EA

Número da guia: 23055701001599000.

**CERTIDÃO NEGATIVA DE DISTRIBUIÇÃO DE AÇÕES DE FALÊNCIA OU  
RECUPERAÇÃO JUDICIAL**

**USANDO** da faculdade que me confere a Lei, **CERTIFICO**, a requerimento de pessoa interessada, que, dando busca nos arquivos dos feitos referentes às Varas Cíveis, a partir do dia 1º (primeiro) do mês de janeiro do ano de dois mil e cinco (2005) até o dia 13 de setembro do ano corrente, constatei **NÃO EXISTIR** distribuição de **AÇÕES DE FALÊNCIA OU RECUPERAÇÃO JUDICIAL** contra a empresa **ENGESERV CONSTRUTORA LTDA**, pessoa jurídica de direito privado, inscrita no CNPJ nº 31.570.201/0001-58, endereço: Rua Carlindo da Mota Bandeira, s/n, Jardim São Manuel, Porto Franco – MA. **CERTIFICO**, finalmente, que esta Secretaria de Distribuição é a única existente no Termo Judiciário de Porto Franco, Estado do Maranhão. O referido é verdade e dou fé. Dada e passada a presente certidão na Distribuição a meu cargo, no Fórum, nesta cidade. Eu, Neura Gomes Jardim, Auxiliar de Secretaria Judicial, consultei e digitei. E eu, Mariana Gomes Pereira Lucena, Secretária Judicial, subscrevo e assino. Porto Franco – MA, 13 de setembro de 2023. Válida por 60 (sessenta) dias.

**MARIANA GOMES PEREIRA LUCENA**  
Secretária Judicial de Entrância Intermediária  
2ª Vara da Comarca de Porto Franco  
Matrícula 149229

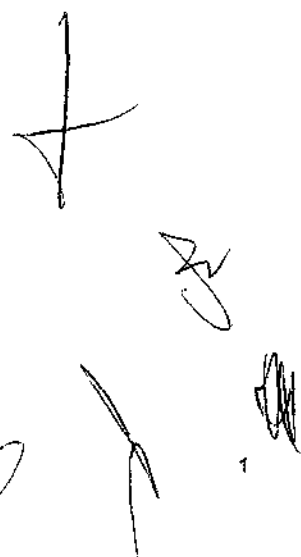

Documento assinado. PORTO FRANCO, 14/09/2023 09:52 (MARIANA GOMES PEREIRA LUCENA)

CERTJUDONE-2VCPF - 1602023 / Código: 9D1C2F02EA  
Valide o documento em [www.tjma.jus.br/validadoc.php](http://www.tjma.jus.br/validadoc.php)

Antes de imprimir pense em sua responsabilidade com o meio ambiente.  
#ConsumoConsciente

Descrição	Classificação	Exercício Atual
<b>ATIVO (00001)</b>		
<b>ATIVO CIRCULANTE (00002)</b>		
<b>DISPONIVEL (00003)</b>		
<b>CAIXA (00004)</b>		
Caixa (00005)	1.1.1.01.001	310,14D
<b>=CAIXA</b>		<b>*****310,14D</b>
<b>BANCO C/ MOVIMENTO (00007)</b>		
Caixa Economica Federal (00011)	1.1.1.02.004	12.537,57D
<b>=BANCO C/ MOVIMENTO</b>		<b>*****12.537,57D</b>
<b>BANCO C/ APLICAÇÃO (00021)</b>		
Caixa Economica Federal (00025)	1.1.1.04.004	160,91D
<b>=BANCO C/ APLICAÇÃO</b>		<b>*****160,91D</b>
<b>=DISPONIVEL</b>		<b>*****13.008,62D</b>
<b>CREDITOS (00056)</b>		
<b>CONTAS A RECEBER (00057)</b>		
Clientes Diversos (00058)	1.1.2.01.001	12.308,88D
<b>=CONTAS A RECEBER</b>		<b>*****12.308,88D</b>
<b>OUTROS CREDITOS (00081)</b>		
Adiantamento a Terceiros (00082)	1.1.2.06.001	847.000,00D
<b>=OUTROS CREDITOS</b>		<b>****847.000,00D</b>
<b>=CREDITOS</b>		<b>****859.308,88D</b>
<b>=Total - ATIVO CIRCULANTE</b>		<b>****872.317,50D</b>
<b>=Total - ATIVO</b>		<b>****872.317,50D</b>

18

Descrição	Classificação	Exercício Atual
<b>PASSIVO (00285)</b>		
<b>PASSIVO CIRCULANTE (00286)</b>		
<b>OBRIGAÇÕES TRIBUTARIAS (00350)</b>		
<b>OBRIGAÇÕES TRIBUTARIA (00351)</b>		
Imposto Simples (00353)	2.1.7.01.002	13.537,32C
=OBRIGAÇÕES TRIBUTARIA		*****13.537,32C
=OBRIGAÇÕES TRIBUTARIAS		*****13.537,32C
=Total - PASSIVO CIRCULANTE		*****13.537,32C
<b>PATRIMONIO LIQUIDO (00391)</b>		
<b>CAPITAL (00392)</b>		
<b>CAPITAL SUBSCRITO (00393)</b>		
Capital Social (00394)	2.3.1.01.001	400.000,00C
=CAPITAL SUBSCRITO		****400.000,00C
=CAPITAL		****400.000,00C
<b>LUCROS OU PREJUIZOS ACUMULADOS (00417)</b>		
<b>LUCROS OU PREJUIZOS ACUMULADOS (00418)</b>		
Lucros Acumulados (00419)	2.3.3.01.001	459.200,68C
Prejuizos Acumulados (00420)	2.3.3.01.002	420,50D
=LUCROS OU PREJUIZOS ACUMULADOS		****458.780,18C
=LUCROS OU PREJUIZOS ACUMULADOS		****458.780,18C
=Total - PATRIMONIO LIQUIDO		****858.780,18C
=Total - PASSIVO		****872.317,50C

19

ENGESEV CONSTRUTORA LTDA

CNPJ: 31570201000158

Balço Patrimonial em 31/12/2022

NIRE: 21201102746

IMPERIUM CONTABILIDADE

Diário: 3

Folha: 3

20

IMPORTA O PRESENTE BALANÇO PATRIMONIAL SOMANDO NO ATIVO E NO PASSIVO 872.317,50 (OITOCENTOS E SETENTA E DOIS MIL, TREZENTOS E DEZESSETE REAIS E CINQUENTA CENTAVOS) DE ACORDO COM A DOCUMENTAÇÃO QUE NOS FOI APRESENTADA.

Porto Franco, 31 DE DEZEMBRO DE 2022

---

ALEXANDRE ESTRELA GUIMARAES

Administrador

CPF: 61174682370

---

OSMAEL GONCALVES PEREIRA

TEC.CONTABIL

CPF: 881.209.453-87 CRC: 8646

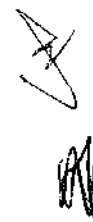

ENGESEV CONSTRUTORA LTDA(00196)

IMPERIUM CONTABILIDADE

CNPJ: 31570201000158 NIRE: 21201102746 Data: 21/12/2020

Endereço: Rua Carlindo da Mota Bandeira, S/n, Jdim S. Emanuel, Porto Franco, MA

Balanco de Resultado Econômico Analítica de 01/01/2022 até 31/12/2022

Diário :3 Folha: 4

Descrição	Classificação	Conta	Exercício Atual
RESULTADO LIQUIDO			
RECEITA BRUTA			
RECEITA OPERACIONAL			
RECEITA C/ VENDAS E SERVIÇOS			
Receita de Serviços Prestados	3.1.1.01.002	00440	587.295,01C
<b>=RECEITA C/ VENDAS E SERVIÇOS</b>			<b>****587.295,01C</b>
(-) IMPOSTOS INC. S/VENDAS E SERV.			
Imposto Simples	3.1.1.05.002	00460	13.940,96D
<b>=(-) IMPOSTOS INC. S/VENDAS E SERV.</b>			<b>*****13.940,96D</b>
CUSTO DOS PROD/MERC.E SERVIÇOS			
Custo dos Materiais Aplicados na Obra	3.1.1.07.001	00471	3.294,56D
Custo dos Serviços	3.1.1.07.003	00473	415.288,37D
<b>=(-) CUSTO DOS PROD/MERC.E SERVIÇOS</b>			<b>****418.582,93D</b>
<b>=RECEITA OPERACIONAL</b>			<b>****154.771,12C</b>
OUTRAS RECEITAS OPERACIONAIS			
RECEITAS FINANCEIRAS			
Rendimentos de Aplicação Financeira	3.1.2.06.007	516	175,47C
<b>=RECEITAS FINANCEIRAS</b>			<b>*****175,47C</b>
<b>=OUTRAS RECEITAS OPERACIONAIS</b>			<b>*****175,47C</b>
<b>=Total - RECEITA BRUTA</b>			<b>****154.946,59C</b>
<b>=Total - RESULTADO LIQUIDO</b>			<b>****154.946,59C</b>

Handwritten signatures and initials are present at the bottom of the page, including a large signature on the left and several smaller ones on the right.

ENGESEV CONSTRUTORA LTDA(00196)

IMPERIUM CONTABILIDADE

CNPJ: 31570201000158 NIRE: 21201102746 Data: 21/12/2020

Endereço: Rua Carlindo da Mota Bandeira, S/n, Jdim S. Emanuel, Porto Franco, MA

Balço de Resultado Económico Analítica de 01/01/2022 até 31/12/2022

Diário :3 Folha: 5

Descrição	Classificação	Conta	Exercício Atual
DESPEAS OPERACIONAIS			
DESPEAS OPERACIONAIS			
DESPEA			
DESPEAS ADMINISTRATIVAS			
Agua e Esgoto	4.1.1.03.004	00580	80,93D
<b>=DESPEAS ADMINISTRATIVAS</b>			<b>*****80,93D</b>
DESPEA TRIBUTARIA			
Taxas Municipais	4.1.1.05.006	00644	399,00D
<b>=DESPEA TRIBUTARIA</b>			<b>*****399,00D</b>
DESPEAS TRIBUTARIA INDEDUTIVEL			
Multas Tributárias	4.1.1.06.012	00076	1.486,68D
<b>=DESPEAS TRIBUTARIA INDEDUTIVEL</b>			<b>*****1.486,68D</b>
<b>=DESPEA</b>			<b>*****1.966,61D</b>
DESPEA FINANCEIRA			
DESPEAS FINANCEIRAS			
Juros Passivos	4.1.2.01.001	00668	187,47D
Despesas Bancarias	4.1.2.01.003	00670	47,50D
<b>=DESPEAS FINANCEIRAS</b>			<b>*****234,97D</b>
<b>=DESPEA FINANCEIRA</b>			<b>*****234,97D</b>
<b>=Total - DESPEAS OPERACIONAIS</b>			<b>*****2.201,58D</b>
<b>=Total - DESPEAS OPERACIONAIS</b>			<b>*****2.201,58D</b>

## RESULTADO DO EXERCÍCIO

RECEITAS-----> 154.946,59C  
 DESPEAS + CUSTO-----> 2.201,58D  
 LUCRO LÍQUIDO DO EXERCÍCIO: \*\*\*\*\*152.745,01

23

IMPORTA A PRESENTE DEMONSTRAÇÃO DE RESULTADO COM LUCRO DE 152.745,01 (CENTO E CINQUENTA E DOIS MIL, SETECENTOS E QUARENTA E CINCO REAIS E UM CENTAVO) DE ACORDO COM A DOCUMENTAÇÃO QUE NOS FOI APRESENTADA.

PORTO FRANCO, 31 DE DEZEMBRO DE 2022

---

ALEXANDRE ESTRELA GUIMARAES

Administrador

CPF: 61174682370

---

OSMAEL GONCALVES PEREIRA

TEC.CONTABIL

CPF: 881.209.453-87 CRC: 8646

ENGESERV CONSTRUTORA LTDA

CNPJ: 31570201000158

NIRE: 21201102746 Data: 21/12/2020

IMPERIUM CONTABILIDADE

Notas Explicativas de 01/01/2022 até 31/12/2022

Diário: 3

Folha: 7

**NOTAS EXPLICATIVAS ÀS DEMONSTRAÇÕES CONTÁBEIS EM 31 DE DEZEMBRO DE 2022****NOTA 1 - CONTEXTO OPERACIONAL**

24

A ENGESERV CONSTRUTORA LTDA é uma sociedade empresária limitada, com sede e foro na cidade de Porto Franco/Ma, tendo como objeto social, Construção de edifícios, Captação, tratamento e distribuição de água, Construção de rodovias e ferrovias, Pintura para sinalização em pistas rodoviárias e aeroportos, Obras de urbanização - ruas, praças e calçadas, Construção de estações e redes de distribuição de energia elétrica, Manutenção de redes de distribuição de energia elétrica, Construção de redes de abastecimento de água, coleta de esgoto e construções correlatas, exceto obras de irrigação, Obras de irrigação, Montagem de estruturas metálicas, Construção de instalações esportivas e recreativas, Obras de terraplenagem, Outras obras de acabamento da construção, Obras de fundações, Administração de obras, Obras de alvenaria, Perfuração e construção de poços de água, Corretagem na compra e venda e avaliação de imóveis (Dispensada \*), Serviços de engenharia (Dispensada \*), Serviços de cartografia, topografia e geodésia (Dispensada \*), Atividades de estudos geológicos (Dispensada \*), sem operador, com início de atividades em 21/09/2018.

**NOTA 2 - APRESENTAÇÃO DAS DEMONSTRAÇÕES CONTÁBEIS**

A ENGESERV CONSTRUTORA LTDA, matém a escrituração dos seus atos e fatos contábeis por meio de processo eletrônico. As demonstrações contábeis foram elaboradas em consonância com os Princípios Fundamentais de Contabilidade e demais práticas emanadas da legislação societária brasileira.

**NOTA 3 - PRINCIPAIS PRÁTICAS CONTÁBEIS****3.1) Aplicações Financeiras**

Estão registrados ao custo de aplicação, acrescidos dos rendimentos proporcionais até a data do balanço;

**3.2) Direitos e obrigações**

Estão demonstrados pelos valores históricos, acrescidos das correspondentes variações monetárias e encargos financeiros, observando o regime de competência;

**3.3) Imobilizado**

Demonstrado pelo custo de aquisição, deduzido da depreciação acumulada calculada pelo método linear.

**3.4) Impostos Federais**

A empresa está no regime do Simples Nacional e contabiliza os encargos tributários pelo regime de competência.

**NOTA 4 - PATRIMÔNIO LÍQUIDO**

O Patrimônio Líquido ou Capital Próprio representa os Valores que os sócios ou acionistas têm na empresa em um determinado momento. No Balanço patrimonial, a diferença entre o valor dos ativos e dos passivos representa o Patrimônio Líquido, que é o valor contábil devido pela pessoa jurídica aos sócios, baseado no Princípio da Entidade.

**NOTA 5 - CAPITAL SOCIAL**

O capital social é de R\$ 400.000,00 dividido em 400.000,00 quotas de R\$ 1,00, totalmente integralizado.

**NOTA 6 - EVENTOS SUBSEQUENTES**

Os administradores declaram a inexistência de fatos ocorridos subsequentemente à data de encerramento do exercício que venham a ter efeito relevante sobre a situação patrimonial ou financeira da empresa ou que possam provocar efeitos sobre seus resultados futuros.

Porto Franco/Ma 31 de dezembro de 2022

**Endividamento Total**

Passivo Circulante + Passivo não Circulante (Obrigações a LP)	13.537,32	
<hr/>		
Ativo	872.317,50	= 0,02

Quanto menor, melhor. O capital de terceiros representa 2% do ativo total.

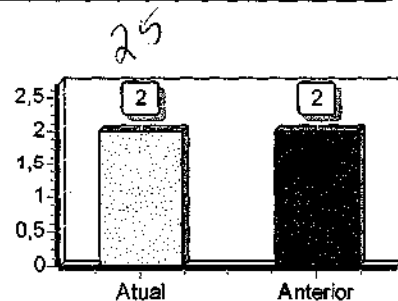

**Grau de Endividamento**

Passivo Circulante + Passivo não Circulante (Obrigações a LP)	13.537,32	
<hr/>		
Patrimônio Líquido	858.780,18	= 0,02

Quanto menor, melhor. O capital de terceiros equivale a 2% do capital próprio.

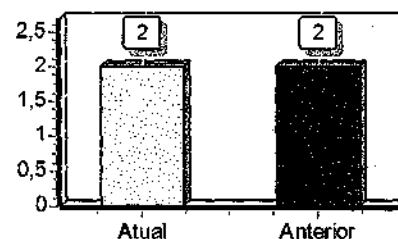

**Solvência Geral**

Ativo	872.317,50	
<hr/>		
Passivo Circulante + Passivo não Circulante (Obrigações a LP)	13.537,32	= 64,44

Quanto maior, melhor. O investimento total equivale a 6444 % do capital de terceiros.

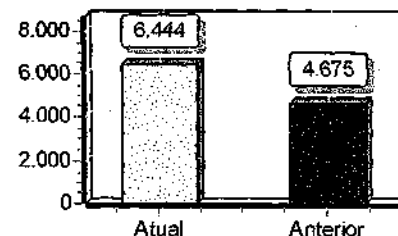

**Liquidez Geral**

Ativo Circulante + Ativo Realizável a LP	872.317,50	
<hr/>		
Passivo Circulante + Passivo Não-Circulante (Obrigações a LP)	13.537,32	= 64,44

Quanto maior, melhor. A empresa possui R\$64,44 de ativo Circulante e ativo realizável a longo prazo para cada R\$1,00 de dívida total.

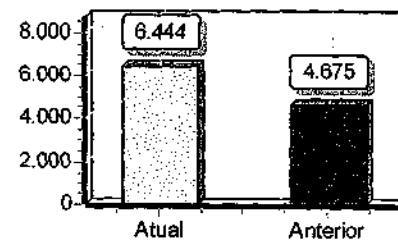

**Liquidez Corrente**

Ativo Circulante	872.317,50	
<hr/>		
Passivo Circulante	13.537,32	= 64,44

Quanto maior, melhor. A empresa possui R\$64,44 de ativo circulante para cada R\$1,00 de dívida de curto prazo.

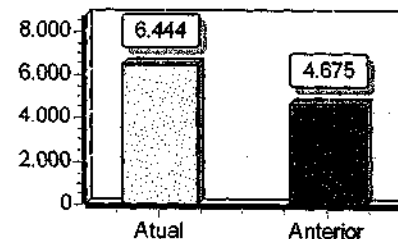

*[Handwritten signatures and scribbles]*

**ENGESERV CONSTRUTORA LTDA**  
 CNPJ: 31570201000158 NIRE: 21201102746 Data: 21/12/2020  
 Endereço: Rua Carlindo da Mota Bandeira, S/n, Jdím S. Emanuel, Porto Franco, MA  
 Análise Econômica e Financeira de 01/01/2022 até 31/12/2022

IMPERIUM CONTABILIDADE

Diário: 3 Folha: 9

**Liquidez Seca**

Ativo Circulante - Estoques	872.317,50	
Passivo Circulante	13.537,32	= 64,44

Quanto maior, melhor. A empresa possui R\$64,44 de ativo circulante para cada R\$1,00 de dívida de curto prazo, sem comprometer os estoques.

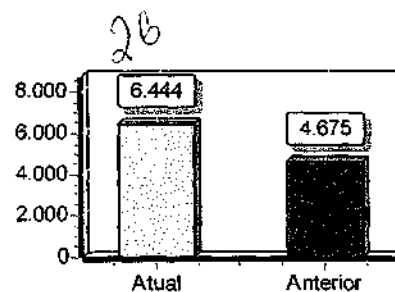

Sob as penas da lei, declaramos que as informações aqui contidas são verdadeiras e nos responsabilizamos por todas elas de acordo com a documentação que nos foi apresentada.

Porto Franco, 31 de dezembro de 2022.

\_\_\_\_\_  
 ALEXANDRE ESTRELA GUIMARAES  
 Administrador  
 CPF: 61174682370

\_\_\_\_\_  
 OSMAR GONCALVES PEREIRA  
 Tec. Contabil  
 CPF: 881.209.453-87 CRC/MA-TO: 8646

## ASSINATURA ELETRÔNICA

27

Certificamos que o ato da empresa ENGESERV CONSTRUTORA LTDA consta assinado digitalmente por:

IDENTIFICAÇÃO DO(S) ASSINANTE(S)	
CPF/CNPJ	Nome
61174682370	ALEXANDRE ESTRELA GUIMARAES
88120945387	OSMAEL GONCALVES PEREIRA

**JUCEMA**

CERTIFICO O REGISTRO EM 05/05/2023 10:19 SOB Nº 20230588310.  
PROTOCOLO: 230588310 DE 04/05/2023.  
CÓDIGO DE VERIFICAÇÃO: 12306196845. CNPJ DA SEDE: 31570201000158.  
NIRE: 21201102746. COM EFEITOS DO REGISTRO EM: 05/05/2023.  
ENGESERV CONSTRUTORA LTDA

CARLOS ANDRÉ DE MORAES PEREIRA  
SECRETÁRIO-GERAL  
[www.empresafacil.ma.gov.br](http://www.empresafacil.ma.gov.br)

A validade deste documento, se impresso, fica sujeita à comprovação de sua autenticidade nos respectivos portais, informando seus respectivos códigos de verificação.

## T E R M O   D E   A B E R T U R A

28

CONTÉM ESTE CONJUNTO DE FORMULÁRIOS 45 (QUARENTA E CINCO) FOLHAS NUMERADAS MECANICAMENTE DE 1 (UM) A 45 (QUARENTA E CINCO), E SERVIRÁ DE LIVRO DIÁRIO NUM. 3 (TRÊS) DA EMPRESA ENGESERV CONSTRUTORA LTDA, FIRMA ESTABELECIDÀ À RUA CARLINDO DA MOTA BANDEIRA, S/N JDIM S. EMANUEL, NESTA CIDADE DE PORTO FRANCO/MA CEP: 65970-000, REGISTRADA NA JUNTA COMERCIAL DO MESMO ESTADO SOB O NIRE NUM. 21201102746 POR DESPACHO DE 21/09/2018 E NO CADASTRO NACIONAL DE PESSOAS JURÍDICAS DO MINISTÉRIO DA FAZENDA (C.N.P.J.) 31570201000158, E INSCRITO NO MUNICÍPIO SOB O NUM. 1854, E INSCRITO NA SECRETARIA ESTADUAL SOB O NUM. 126913390.

CONFORME DETERMINA A INSTRUÇÃO NORMATIVA DREI/SGD/ME N° 82, DE 19 DE FEVEREIRO DE 2021, DECLARAMOS QUE O PRESENTE LIVRO ENCONTRA-SE TOTALMENTE ESCRITURADO, DE ACORDO COM A DOCUMENTAÇÃO QUE NOS FOI APRESENTADA.

O PRESENTE VAI ABAIXO ASSINADO PELO TÉCNICO(A) RESPONSÁVEL, O SR. OSMAEL GONCALVES PEREIRA REGISTRADO NO C.R.C. SOB O NUM. 8646, REGISTRADO(A) NO C.P.F. SOB O NUM. 881.209.453-87.

PORTO FRANCO, 01 DE JANEIRO DE 2022.

-----  
GERENTE ADMINISTRATIVO - ALEXANDRE ESTRELA GUIMARAES

C.P.F - 61174682370

-----  
OSMAEL GONCALVES PEREIRA

TECNICO EM CONTABILIDADE

C.R.C 8646

C.P.F 881.209.453-87

*(Handwritten signatures and initials are present in the bottom right corner of the page.)*

ENGESERV CONSTRUTORA LTDA (00196)

IMPERIUM CONTABILIDADE

CNPJ : 31570201000158

NIRE: 21201102746 Data: 21/09/2018

Diário de 01/01/2022 à 31/12/2022

Diário : 3

Folha:2

Conta	Histórico	C/P	Documento	Nº Lote	Débito	Crédito
<b>01 de janeiro de 2022</b>						
(00005) Caixa	Valor referente apropriação de saldo na data	00011		00008	29 700,77	700,77
(00005) Caixa	Valor referente ao Pagamento do Imposto Simples Nacional	00353		00008		1.178,53
(00011) Caixa Economica Federal	Valor referente apropriação de saldo na data	00005		00008	700,77	
(00353) Imposto Simples	Valor referente ao Pagamento do Imposto Simples Nacional	00005		00008	1.178,53	
<b>03 de janeiro de 2022</b>						
(00005) Caixa	VALOR REF ENVIO PIX	00011		00009	300,00	
(00011) Caixa Economica Federal	VALOR REF PG PREFEIT	00644		00009		384,00
(00011) Caixa Economica Federal	VALOR REF ENVIO PIX	00005		00009		300,00
(344) Taxas Municipais	VALOR REF PG PREFEIT	00011		00009	384,00	
<b>04 de janeiro de 2022</b>						
(00005) Caixa	VALOR REF CRED PIX	00011		00009		2.000,00
(00005) Caixa	VALOR REF ENVIO PIX	00011		00009	2.000,00	
(00005) Caixa	Valor referente Pagamento de INSS no mês	352		00008		627,59
(00005) Caixa	Valor referente Pagamento de INSS no mês	345		00008		295,34
(00005) Caixa	Valor referente Pagamento de INSS no mês	00330		00008		1.735,04
(00005) Caixa	Valor referente Pagamento de INSS no mês	00329		00008		2.257,60
(00011) Caixa Economica Federal	VALOR REF CRED PIX	00005		00009	2.000,00	
(00011) Caixa Economica Federal	VALOR REF ENVIO PIX	00005		00009		2.000,00
(00329) Inss a Recolher	Valor referente Pagamento de INSS no mês	00005		00008	2.257,60	
(330) Fgts a Recolher	Valor referente Pagamento de INSS no mês	00005		00008	1.735,04	
(345) Pis sobre Folha a Recolher	Valor referente Pagamento de INSS no mês	00005		00008	295,34	
(352) GRRF a Recolher	Valor referente Pagamento de INSS no mês	00005		00008	627,59	
<b>12 de janeiro de 2022</b>						
(00005) Caixa	VALOR REF ENVIO PIX	00011		00009	425,00	
(00005) Caixa	VALOR REF ENVIO PIX	00011		00009	440,00	
(00011) Caixa Economica Federal	VALOR REF CRED TEV	00058		00009	850,00	
(00011) Caixa Economica Federal	VALOR REF ENVIO PIX	00005		00009		425,00
(00011) Caixa Economica Federal	VALOR REF ENVIO PIX	00005		00009		440,00
(00058) Clientes Diversos	VALOR REF CRED TEV	00011		00009		850,00
<b>09 de fevereiro de 2022</b>						
(00005) Caixa	VALOR REF CRED PIX	00011		00009		23.000,00
(00005) Caixa	VALOR REF ENVIO PIX	00011		00009	6.000,00	
(00005) Caixa	VALOR REF ENVIO PIX	00011		00009	500,00	
(00005) Caixa	VALOR REF ENVIO PIX	00011		00009	1.000,00	
(00005) Caixa	VALOR REF ENVIO PIX	00011		00009	2.000,00	

ENGESEV CONSTRUTORA LTDA (00196)

IMPERIUM CONTABILIDADE

CNPJ: 31570201000158

NIRE: 21201102746 Data: 21/09/2018

Diário de 01/01/2022 à 31/12/2022

Diário : 3

Folha:3

Conta	Histórico	C/P	Documento	Nº Lote	Débito	Crédito
(00005) Caixa	VALOR REF ENVIO PIX	00011		00009	6.709,00	
(00005) Caixa	VALOR REF ENVIO PIX	00011		00009	5.791,00	70
(00005) Caixa	VALOR REF ENVIO PIX	00011		00009	1.000,00	
(00011) Caixa Economica Federal	VALOR REF CRED PIX	00005		00009	23.000,00	
(00011) Caixa Economica Federal	VALOR REF ENVIO PIX	00005		00009		6.000,00
(00011) Caixa Economica Federal	VALOR REF ENVIO PIX	00005		00009		500,00
(00011) Caixa Economica Federal	VALOR REF ENVIO PIX	00005		00009		1.000,00
(00011) Caixa Economica Federal	VALOR REF ENVIO PIX	00005		00009		2.000,00
(00011) Caixa Economica Federal	VALOR REF ENVIO PIX	00005		00009		6.709,00
(00011) Caixa Economica Federal	VALOR REF ENVIO PIX	00005		00009		5.791,00
(00011) Caixa Economica Federal	VALOR REF ENVIO PIX	00005		00009		1.000,00
<b>22 de fevereiro de 2022</b>						
(00005) Caixa	VALOR REF CRED PIX	00011		00009		17.350,00
(00005) Caixa	VALOR REF DEVREC PIX	00011		00009		150,00
(00005) Caixa	VALOR REF ENVIO TEV	00011		00009	7.400,00	
(00005) Caixa	VALOR REF ENVIO PIX	00011		00009	3.310,00	
(00005) Caixa	VALOR REF ENVIO PIX	00011		00009	3.910,00	
(00011) Caixa Economica Federal	VALOR REF CRED PIX	00005		00009	17.350,00	
(00011) Caixa Economica Federal	VALOR REF DEVREC PIX	00005		00009	150,00	
(00011) Caixa Economica Federal	VALOR REF ENVIO TEV	00005		00009		7.400,00
(00011) Caixa Economica Federal	VALOR REF ENVIO PIX	00005		00009		3.310,00
(00011) Caixa Economica Federal	VALOR REF ENVIO PIX	00005		00009		3.910,00
(00011) Caixa Economica Federal	VALOR REF MANUT CAD	00670		00009		36,50
(00670) Despesas Bancarias	VALOR REF MANUT CAD	00011		00009	36,50	
<b>23 de fevereiro de 2022</b>						
(00005) Caixa	VALOR REF ENVIO TEV	00011		00009	2.760,00	
(00011) Caixa Economica Federal	VALOR REF ENVIO TEV	00005		00009		2.760,00
<b>24 de fevereiro de 2022</b>						
(00005) Caixa	VALOR REF ENVIO PIX	00011		00009	85,00	
(00011) Caixa Economica Federal	VALOR REF ENVIO PIX	00005		00009		85,00
<b>08 de março de 2022</b>						
(00005) Caixa	VALOR REF ENVIO PIX	00011		00009	6.930,00	
(00005) Caixa	VALOR REF ENVIO PIX	00011		00009	1.200,00	
(00005) Caixa	VALOR REF ENVIO PIX	00011		00009	362,00	
(00005) Caixa	VALOR REF ENVIO PIX	00011		00009	1.500,00	
(00005) Caixa	VALOR REF ENVIO PIX	00011		00009	4.000,00	
(00005) Caixa	VALOR REF ENVIO PIX	00011		00009	750,00	
(00005) Caixa	VALOR REF ENVIO PIX	00011		00009	2.000,00	

ENGESEV CONSTRUTORA LTDA (00196)

IMPERIUM CONTABILIDADE

CNPJ : 31570201000158

NIRE: 21201102746 Data: 21/09/2018

Diário de 01/01/2022 à 31/12/2022

Diário : 3

Folha:4

Conta	Histórico	C/P	Documento	Nº Lote	Débito	Crédito
(00005) Caixa	VALOR REF ENVIO PIX	00011		00009	400,00	
(00005) Caixa	VALOR REF ENVIO PIX	00011		00009	1.103,90	31
(00005) Caixa	VALOR REF PAG BOLETO	00011		00009	140,61	
(00005) Caixa	VALOR REF PAG BOLETO	00011		00009	140,37	
(00005) Caixa	VALOR REF PAG BOLETO	00011		00009	1.831,54	
(00005) Caixa	VALOR REF PAG BOLETO	00011		00009	1.661,86	
(00005) Caixa	VALOR REF PAG BOLETO	00011		00009	1.637,53	
(00005) Caixa	VALOR REF PAG BOLETO	00011		00009	577,11	
(00005) Caixa	VALOR REF PAG BOLETO	00011		00009	1.143,55	
(00005) Caixa	VALOR REF ENVIO PIX	00011		00009	13.121,80	
(00005) Caixa	VALOR REF ENVIO PIX	00011		00009	1.100,00	
(00005) Caixa	VALOR REF ENVIO PIX	00011		00009	900,00	
(00005) Caixa	VALOR REF ENVIO PIX	00011		00009	9.500,00	
0011) Caixa Economica Federal	VALOR REF ENVIO PIX	00005		00009		6.930,00
(00011) Caixa Economica Federal	VALOR REF ENVIO PIX	00005		00009		1.200,00
(00011) Caixa Economica Federal	VALOR REF ENVIO PIX	00005		00009		362,00
(00011) Caixa Economica Federal	VALOR REF ENVIO PIX	00005		00009		1.500,00
(00011) Caixa Economica Federal	VALOR REF ENVIO PIX	00005		00009		4.000,00
(00011) Caixa Economica Federal	VALOR REF ENVIO PIX	00005		00009		750,00
(00011) Caixa Economica Federal	VALOR REF ENVIO PIX	00005		00009		2.000,00
(00011) Caixa Economica Federal	VALOR REF ENVIO PIX	00005		00009		400,00
(00011) Caixa Economica Federal	VALOR REF ENVIO PIX	00005		00009		1.103,90
(00011) Caixa Economica Federal	VALOR REF CRED TED	00058		00009	50.000,00	
0011) Caixa Economica Federal	VALOR REF PAG BOLETO	00005		00009		140,61
(00011) Caixa Economica Federal	VALOR REF PAG BOLETO	00005		00009		140,37
(00011) Caixa Economica Federal	VALOR REF PAG BOLETO	00005		00009		1.831,54
(00011) Caixa Economica Federal	VALOR REF PAG BOLETO	00005		00009		1.661,86
(00011) Caixa Economica Federal	VALOR REF PAG BOLETO	00005		00009		1.637,53
(00011) Caixa Economica Federal	VALOR REF PAG BOLETO	00005		00009		577,11
(00011) Caixa Economica Federal	VALOR REF PAG BOLETO	00005		00009		1.143,55
(00011) Caixa Economica Federal	VALOR REF ENVIO PIX	00005		00009		13.121,80
(00011) Caixa Economica Federal	VALOR REF ENVIO PIX	00005		00009		1.100,00
(00011) Caixa Economica Federal	VALOR REF ENVIO PIX	00005		00009		900,00
(00011) Caixa Economica Federal	VALOR REF ENVIO PIX	00005		00009		9.500,00
(00058) Clientes Diversos	VALOR REF CRED TED	00011		00009		50.000,00

ENGESEV CONSTRUTORA LTDA (00196)

IMPERIUM CONTABILIDADE

CNPJ: 31570201000158

NIRE: 21201102746 Data: 21/09/2018

Diário de 01/01/2022 à 31/12/2022

Diário: 3

Folha: 5

Conta	Histórico	C/P	Documento	Nº Lote	Débito	Crédito
<b>31 de março de 2022</b>						
(00420) Prejuizos Acumulados	Valor ref ao encerramento do Exercício	00704		00010	420,50	32
(00644) Taxas Municipais	Valor ref ao encerramento do Exercício	00704		00010		384,00
(00670) Despesas Bancárias	Valor ref ao encerramento do Exercício	00704		00010		36,50
(00704) Resultado do Exercício	Valor ref ao encerramento do Exercício	00420		00010		420,50
(00704) Resultado do Exercício	Valor ref ao encerramento do Exercício	00644		00010	384,00	
(00704) Resultado do Exercício	Valor ref ao encerramento do Exercício	00670		00010	36,50	
<b>01 de abril de 2022</b>						
(00005) Caixa	VALOR REF PAG BOLETO	00011		00009	1.138,38	
(00005) Caixa	VALOR REF ENVIO PIX	00011		00009	1.000,00	
(00005) Caixa	VALOR REF ENVIO PIX	00011		00009	1.000,00	
(00005) Caixa	VALOR REF ENVIO PIX	00011		00009	5.000,00	
(00005) Caixa	VALOR REF ENVIO PIX	00011		00009	3.300,00	
(00005) Caixa	VALOR REF ENVIO PIX	00011		00009	5.957,00	
(00011) Caixa Economica Federal	VALOR REF CRED TED	00058		00009	20.800,00	
(00011) Caixa Economica Federal	VALOR REF PAG BOLETO	00005		00009		1.138,38
(00011) Caixa Economica Federal	VALOR REF ENVIO PIX	00005		00009		1.000,00
(00011) Caixa Economica Federal	VALOR REF ENVIO PIX	00005		00009		1.000,00
(00011) Caixa Economica Federal	VALOR REF ENVIO PIX	00005		00009		5.000,00
(00011) Caixa Economica Federal	VALOR REF ENVIO PIX	00005		00009		3.300,00
(00011) Caixa Economica Federal	VALOR REF ENVIO PIX	00005		00009		5.957,00
(00058) Clientes Diversos	VALOR REF CRED TED	00011		00009		20.800,00
<b>04 de abril de 2022</b>						
(00005) Caixa	VALOR REF ENVIO PIX	00011		00009	2.000,00	
(00005) Caixa	VALOR REF ENVIO PIX	00011		00009	1.404,00	
(00011) Caixa Economica Federal	VALOR REF ENVIO PIX	00005		00009		2.000,00
(00011) Caixa Economica Federal	VALOR REF ENVIO PIX	00005		00009		1.404,00
<b>04 de maio de 2022</b>						
(00005) Caixa	VALOR REF CRED PIX	00011		00009		1.900,00
(00005) Caixa	VALOR REF ENVIO PIX	00011		00009	1.900,00	
(00011) Caixa Economica Federal	VALOR REF CRED PIX	00005		00009	1.900,00	
(00011) Caixa Economica Federal	VALOR REF ENVIO PIX	00005		00009		1.900,00
<b>18 de maio de 2022</b>						
(00005) Caixa	Vlr referente ao Custo dos Serviços Prestados no Período	00473		00008		111.899,07
(00058) Clientes Diversos	Valor referente a Prestação de Serviços Conforme Nota Fical 24/24	00440		24 00007	139.013,18	
(00440) Receita de Serviços Prestados	Valor referente a Prestação de Serviços Conforme Nota Fical 24/24	00058		24 00007		139.013,18
(00473) Custo dos Serviços	Vlr referente ao Custo dos Serviços Prestados no Período	00005		00008	111.899,07	

Conta	Histórico	C/P	Documento	Nº Lote	Débito	Crédito
<b>19 de maio de 2022</b>						
(00005) Caixa	VALOR REF ENVIO PIX	00011		00009	900,00	33
(00005) Caixa	VALOR REF ENVIO TEV	00011		00009	6.535,00	
(00005) Caixa	VALOR REF ENVIO PIX	00011		00009	1.988,26	
(00005) Caixa	VALOR REF ENVIO PIX	00011		00009	265,00	
(00005) Caixa	VALOR REF ENVIO PIX	00011		00009	400,00	
(00005) Caixa	VALOR REF ENVIO TEV	00011		00009	2.250,00	
(00005) Caixa	VALOR REF ENVIO TEV	00011		00009	29.600,00	
(00005) Caixa	VALOR REF ENVIO PIX	00011		00009	2.250,00	
(00005) Caixa	VALOR REF ENVIO PIX	00011		00009	400,00	
(00005) Caixa	VALOR REF ENVIO PIX	00011		00009	800,00	
(00005) Caixa	VALOR REF ENVIO PIX	00011		00009	350,00	
(00005) Caixa	VALOR REF ENVIO PIX	00011		00009	10.746,86	
(00005) Caixa	VALOR REF ENVIO PIX	00011		00009	900,00	
(00005) Caixa	VALOR REF ENVIO PIX	00011		00009	7.389,50	
(00005) Caixa	VALOR REF ENVIO PIX	00011		00009	1.700,00	
(00005) Caixa	VALOR REF ENVIO PIX	00011		00009	1.248,00	
(00005) Caixa	VALOR REF ENVIO PIX	00011		00009	150,00	
(00005) Caixa	VALOR REF PAG BOLETO	00011		00009	1.444,38	
(00005) Caixa	VALOR REF ENVIO PIX	00011		00009	13.000,00	
(00005) Caixa	VALOR REF ENVIO PIX	00011		00009	3.000,00	
(00005) Caixa	VALOR REF ENVIO PIX	00011		00009	4.000,00	
(00005) Caixa	VALOR REF ENVIO PIX	00011		00009	8.000,00	
(00011) Caixa Economica Federal	VALOR REF ENVIO PIX	00005		00009		900,00
(00011) Caixa Economica Federal	VALOR REF ENVIO TEV	00005		00009		6.535,00
(00011) Caixa Economica Federal	VALOR REF ENVIO PIX	00005		00009		1.988,26
(00011) Caixa Economica Federal	VALOR REF ENVIO PIX	00005		00009		265,00
(00011) Caixa Economica Federal	VALOR REF ENVIO PIX	00005		00009		400,00
(00011) Caixa Economica Federal	VALOR REF ENVIO TEV	00005		00009		2.250,00
(00011) Caixa Economica Federal	VALOR REF ENVIO TEV	00005		00009		29.600,00
(00011) Caixa Economica Federal	VALOR REF ENVIO PIX	00005		00009		2.250,00
(00011) Caixa Economica Federal	VALOR REF ENVIO PIX	00005		00009		400,00
(00011) Caixa Economica Federal	VALOR REF ENVIO PIX	00005		00009		800,00
(00011) Caixa Economica Federal	VALOR REF ENVIO PIX	00005		00009		350,00
(00011) Caixa Economica Federal	VALOR REF ENVIO PIX	00005		00009		10.746,86
(00011) Caixa Economica Federal	VALOR REF ENVIO PIX	00005		00009		900,00
(00011) Caixa Economica Federal	VALOR REF ENVIO PIX	00005		00009		7.389,50
(00011) Caixa Economica Federal	VALOR REF ENVIO PIX	00005		00009		1.700,00
(00011) Caixa Economica Federal	VALOR REF ENVIO PIX	00005		00009		1.248,00

ENGESERV CONSTRUTORA LTDA (00196)

IMPERIUM CONTABILIDADE

CNPJ : 31570201000158

NIRE: 21201102746 Data: 21/09/2018

Diário de 01/01/2022 à 31/12/2022

Diário : 3

Folha:7

Conta	Histórico	C/P	Documento	Nº Lote	Débito	Crédito
(00011) Caixa Economica Federal	VALOR REF ENVIO PIX	00005		00009		150,00
(00011) Caixa Economica Federal	VALOR REF CRED TED	00058		00009	139.013,18	
(00011) Caixa Economica Federal	VALOR REF PAG BOLETO	00005		00009		1.444,38
(00011) Caixa Economica Federal	VALOR REF ENVIO PIX	00005		00009		13.000,00
(00011) Caixa Economica Federal	VALOR REF ENVIO PIX	00005		00009		3.000,00
(00011) Caixa Economica Federal	VALOR REF ENVIO PIX	00005		00009		4.000,00
(00011) Caixa Economica Federal	VALOR REF ENVIO PIX	00005		00009		8.000,00
(00058) Clientes Diversos	VALOR REF CRED TED	00011		00009		139.013,18
<b>de maio de 2022</b>						
(00005) Caixa	VALOR REF ENVIO PIX	00011		00009	1.337,00	
(00005) Caixa	VALOR REF ENVIO PIX	00011		00009	6.424,40	
(00005) Caixa	VALOR REF ENVIO PIX	00011		00009	900,00	
(00005) Caixa	VALOR REF ENVIO PIX	00011		00009	339,50	
(00005) Caixa	VALOR REF ENVIO PIX	00011		00009	2.670,00	
(00005) Caixa	VALOR REF ENVIO PIX	00011		00009	645,00	
(00005) Caixa	VALOR REF ENVIO PIX	00011		00009	219,50	
(00005) Caixa	VALOR REF ENVIO PIX	00011		00009	502,00	
(00005) Caixa	VALOR REF ENVIO PIX	00011		00009	580,00	
(00005) Caixa	VALOR REF ENVIO PIX	00011		00009	220,00	
(00005) Caixa	VALOR REF ENVIO PIX	00011		00009	60,00	
(00011) Caixa Economica Federal	VALOR REF ENVIO PIX	00005		00009		1.337,00
(00011) Caixa Economica Federal	VALOR REF ENVIO PIX	00005		00009		6.424,40
(00011) Caixa Economica Federal	VALOR REF ENVIO PIX	00005		00009		900,00
(00011) Caixa Economica Federal	VALOR REF ENVIO PIX	00005		00009		339,50
(00011) Caixa Economica Federal	VALOR REF ENVIO PIX	00005		00009		2.670,00
(00011) Caixa Economica Federal	VALOR REF ENVIO PIX	00005		00009		645,00
(00011) Caixa Economica Federal	VALOR REF ENVIO PIX	00005		00009		219,50
(00011) Caixa Economica Federal	VALOR REF ENVIO PIX	00005		00009		502,00
(00011) Caixa Economica Federal	VALOR REF ENVIO PIX	00005		00009		580,00
(00011) Caixa Economica Federal	VALOR REF ENVIO PIX	00005		00009		220,00
(00011) Caixa Economica Federal	VALOR REF ENVIO PIX	00005		00009		60,00
<b>23 de maio de 2022</b>						
(00005) Caixa	VALOR REF PAG BOLETO	00011		00009	4.404,35	
(00005) Caixa	VALOR REF PAG BOLETO	00011		00009	115,42	
(00005) Caixa	VALOR REF PAG BOLETO	00011		00009	96,19	
(00005) Caixa	VALOR REF PAG BOLETO	00011		00009	265,92	
(00005) Caixa	VALOR REF PAG GPS	00011		00009	738,98	

34

Conta	Histórico	C/P	Documento	Nº Lote	Débito	Crédito
(00005) Caixa	VALOR REF ENVIO PIX	00011		00009	1.850,00	
(00005) Caixa	VALOR REF ENVIO PIX	00011		00009	4.151,27	
(00005) Caixa	VALOR REF ENVIO PIX	00011		00009	243,00	
(00005) Caixa	VALOR REF ENVIO PIX	00011		00009	1.351,41	
(00005) Caixa	VALOR REF ENVIO PIX	00011		00009	304,80	
(00005) Caixa	VALOR REF ENVIO PIX	00011		00009	300,00	
(00005) Caixa	VALOR REF ENVIO PIX	00011		00009	300,00	
(00005) Caixa	VALOR REF ENVIO PIX	00011		00009	1.418,50	
(00011) Caixa Economica Federal	VALOR REF PAG BOLETO	00005		00009		4.404,35
(00011) Caixa Economica Federal	VALOR REF PAG BOLETO	00005		00009		115,42
(00011) Caixa Economica Federal	VALOR REF PAG BOLETO	00005		00009		96,19
(0011) Caixa Economica Federal	VALOR REF PAG BOLETO	00005		00009		265,92
(00011) Caixa Economica Federal	VALOR REF PAG GPS	00005		00009		738,98
(00011) Caixa Economica Federal	VALOR REF ENVIO PIX	00005		00009		1.850,00
(00011) Caixa Economica Federal	VALOR REF ENVIO PIX	00005		00009		4.151,27
(00011) Caixa Economica Federal	VALOR REF ENVIO PIX	00005		00009		243,00
(00011) Caixa Economica Federal	VALOR REF ENVIO PIX	00005		00009		1.351,41
(00011) Caixa Economica Federal	VALOR REF ENVIO PIX	00005		00009		304,80
(00011) Caixa Economica Federal	VALOR REF ENVIO PIX	00005		00009		300,00
(00011) Caixa Economica Federal	VALOR REF ENVIO PIX	00005		00009		300,00
(00011) Caixa Economica Federal	VALOR REF ENVIO PIX	00005		00009		1.418,50
<b>26 de maio de 2022</b>						
(00005) Caixa	VALOR REF ENVIO PIX	00011		00009	1.200,00	
(00005) Caixa	VALOR REF ENVIO PIX	00011		00009	1.045,00	
(00005) Caixa	VALOR REF ENVIO PIX	00011		00009	1.400,00	
(00005) Caixa	VALOR REF ENVIO PIX	00011		00009	1.472,00	
(00011) Caixa Economica Federal	VALOR REF ENVIO PIX	00005		00009		1.200,00
(00011) Caixa Economica Federal	VALOR REF ENVIO PIX	00005		00009		1.045,00
(00011) Caixa Economica Federal	VALOR REF ENVIO PIX	00005		00009		1.400,00
(00011) Caixa Economica Federal	VALOR REF ENVIO PIX	00005		00009		1.472,00
<b>27 de maio de 2022</b>						
(00005) Caixa	VALOR REF DEB P FGTS	00011		00009	718,10	
(00005) Caixa	VALOR REF PAG BOLETO	00011		00009	233,94	
(00005) Caixa	VALOR REF PAG BOLETO	00011		00009	1.091,69	
(00005) Caixa	VALOR REF DEB P FGTS	00011		00009	1.261,69	
(00011) Caixa Economica Federal	VALOR REF DEB P FGTS	00005		00009		718,10
(00011) Caixa Economica Federal	VALOR REF PAG BOLETO	00005		00009		233,94

35

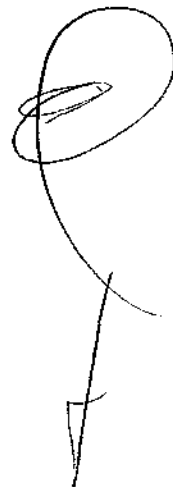

ENGESEV CONSTRUTORA LTDA (00196)

IMPERIUM CONTABILIDADE

CNPJ: 31570201000158

NIRE: 21201102746 Data: 21/09/2018

Diário de 01/01/2022 à 31/12/2022

Diário : 3

Folha:9

Conta	Histórico	C/P	Documento	Nº Lote	Débito	Crédito
Federal						
(00011) Caixa Economica Federal	VALOR REF PAG BOLETO	00005		00009	36	1.091,69
(00011) Caixa Economica Federal	VALOR REF DEB P FGTS	00005		00009		1.261,69
<b>31 de maio de 2022</b>						
(00353) Imposto Simples	Valor referente Provisão do Simples Nacional no Mês	00460		00008		2.284,28
(00460) Imposto Simples	Valor referente Provisão do Simples Nacional no Mês	00353		00008	2.284,28	
<b>01 de junho de 2022</b>						
(00058) Clientes Diversos	Valor referente a Prestação de Serviços Conforme Nota Fical 25/25	00440		25 00007	52.592,89	
(00440) Receita de Serviços stados	Valor referente a Prestação de Serviços Conforme Nota Fical 25/25	00058		25 00007		52.592,89
<b>02 de junho de 2022</b>						
(00005) Caixa	VALOR REF ENVIO TEV	00011		00009	5.000,00	
(00005) Caixa	VALOR REF ENVIO PIX	00011		00009	3.000,00	
(00005) Caixa	VALOR REF ENVIO PIX	00011		00009	10.000,00	
(00005) Caixa	VALOR REF ENVIO PIX	00011		00009	3.000,00	
(00011) Caixa Economica Federal	VALOR REF APLICACAO	00025		00009		30.000,00
(00011) Caixa Economica Federal	VALOR REF CRED TED	00058		00009	51.541,03	
(00011) Caixa Economica Federal	VALOR REF ENVIO TEV	00005		00009		5.000,00
(00011) Caixa Economica Federal	VALOR REF ENVIO PIX	00005		00009		3.000,00
(00011) Caixa Economica Federal	VALOR REF ENVIO PIX	00005		00009		10.000,00
(00011) Caixa Economica Federal	VALOR REF ENVIO PIX	00005		00009		3.000,00
(00025) Caixa Economica Federal	VALOR REF APLICACAO	00011		00009	30.000,00	
(00058) Clientes Diversos	VALOR REF CRED TED	00011		00009		51.541,03
<b>03 de junho de 2022</b>						
(00005) Caixa	VALOR REF ENVIO PIX	00011		00009	100,00	
(00005) Caixa	VALOR REF ENVIO PIX	00011		00009	450,00	
(00005) Caixa	VALOR REF ENVIO PIX	00011		00009	76,00	
(00011) Caixa Economica Federal	VALOR REF APLICACAO	00025		00009		4.278,10
(00011) Caixa Economica Federal	VALOR REF ENVIO PIX	00005		00009		100,00
(00011) Caixa Economica Federal	VALOR REF ENVIO PIX	00005		00009		450,00
(00011) Caixa Economica Federal	VALOR REF ENVIO PIX	00005		00009		76,00
(00011) Caixa Economica Federal	VALOR REF RESG AUTOM	00025		00009	525,93	
(00025) Caixa Economica Federal	VALOR REF APLICACAO	00011		00009	4.278,10	
(00025) Caixa Economica Federal	VALOR REF RESG AUTOM	00011		00009		525,93

Conta	Histórico	C/P	Documento	Nº Lote	Débito	Crédito
<b>06 de junho de 2022</b>						
(00005) Caixa	VALOR REF ENVIO PIX	00011		00009	13.689,30	
(00005) Caixa	VALOR REF ENVIO PIX	00011		00009	200,00	
(00005) Caixa	VALOR REF ENVIO PIX	00011		00009	87,00	
(00005) Caixa	VALOR REF ENVIO PIX	00011		00009	2.150,00	
(00005) Caixa	VALOR REF ENVIO TEV	00011		00009	100,00	
(00005) Caixa	VALOR REF ENVIO PIX	00011		00009	525,92	
(00005) Caixa	VALOR REF ENVIO PIX	00011		00009	314,00	
(00005) Caixa	VALOR REF ENVIO PIX	00011		00009	1.350,00	
(00005) Caixa	VALOR REF ENVIO PIX	00011		00009	3.032,00	
(00005) Caixa	VALOR REF ENVIO PIX	00011		00009	2.845,77	
(00005) Caixa	VALOR REF ENVIO PIX	00011		00009	250,00	
(00005) Caixa	VALOR REF ENVIO PIX	00011		00009	3.057,40	
(00005) Caixa	VALOR REF ENVIO PIX	00011		00009	558,50	
(00011) Caixa Economica Federal	VALOR REF ENVIO PIX	00005		00009		13.689,30
(00011) Caixa Economica Federal	VALOR REF ENVIO PIX	00005		00009		200,00
(00011) Caixa Economica Federal	VALOR REF ENVIO PIX	00005		00009		87,00
(00011) Caixa Economica Federal	VALOR REF ENVIO PIX	00005		00009		2.150,00
(00011) Caixa Economica Federal	VALOR REF ENVIO TEV	00005		00009		100,00
(00011) Caixa Economica Federal	VALOR REF ENVIO PIX	00005		00009		525,92
(00011) Caixa Economica Federal	VALOR REF ENVIO PIX	00005		00009		314,00
(00011) Caixa Economica Federal	VALOR REF RESG AUTOM	00025		00009	28.159,89	
(00011) Caixa Economica Federal	VALOR REF ENVIO PIX	00005		00009		1.350,00
(00011) Caixa Economica Federal	VALOR REF ENVIO PIX	00005		00009		3.032,00
(00011) Caixa Economica Federal	VALOR REF ENVIO PIX	00005		00009		2.845,77
(00011) Caixa Economica Federal	VALOR REF ENVIO PIX	00005		00009		250,00
(00011) Caixa Economica Federal	VALOR REF ENVIO PIX	00005		00009		3.057,40
(00011) Caixa Economica Federal	VALOR REF ENVIO PIX	00005		00009		558,50
(00025) Caixa Economica Federal	VALOR REF RESG AUTOM	00011		00009		28.159,89
<b>07 de junho de 2022</b>						
(00005) Caixa	VALOR REF ENVIO PIX	00011		00009	170,00	
(00011) Caixa Economica Federal	VALOR REF ENVIO PIX	00005		00009		170,00
(00011) Caixa Economica Federal	VALOR REF RESG AUTOM	00025		00009	170,00	
(00025) Caixa Economica Federal	VALOR REF RESG AUTOM	00011		00009		170,00

**09 de junho de 2022**

ENGESEV CONSTRUTORA LTDA (00196)

IMPERIUM CONTABILIDADE

CNPJ : 31570201000158

NIRE: 21201102746 Data: 21/09/2018

Diário de 01/01/2022 à 31/12/2022

Diário : 3

Folha:11

Conta	Histórico	C/P	Documento	Nº Lote	Débito	Crédito
(00058) Clientes Diversos	Valor referente a Prestação de Serviços Conforme Nota Fical 27/27	00440		27 00007	51.928,88	
(00440) Receita de Serviços Prestados	Valor referente a Prestação de Serviços Conforme Nota Fical 27/27	00058		27 00007	39	51.928,88
<b>10 de junho de 2022</b>						
(00005) Caixa	VALOR REF ENVIO PIX	00011		00009	1.605,00	
(00005) Caixa	VALOR REF ENVIO PIX	00011		00009	288,00	
(00011) Caixa Economica Federal	VALOR REF ENVIO PIX	00005		00009		1.605,00
(00011) Caixa Economica Federal	VALOR REF ENVIO PIX	00005		00009		288,00
(00011) Caixa Economica Federal	VALOR REF RESG AUTOM	00025		00009	1.893,00	
(00025) Caixa Economica Federal	VALOR REF RESG AUTOM	00011		00009		1.893,00
<b>13 de junho de 2022</b>						
(00005) Caixa	VALOR REF ENVIO PIX	00011		00009	800,00	
(00011) Caixa Economica Federal	VALOR REF ENVIO PIX	00005		00009		800,00
(00011) Caixa Economica Federal	VALOR REF RESG AUTOM	00025		00009	800,00	
(00025) Caixa Economica Federal	VALOR REF RESG AUTOM	00011		00009		800,00
<b>14 de junho de 2022</b>						
(00005) Caixa	Vlr referente ao Custo dos Serviços Prestados no Período	00473		00008		97.365,20
(00005) Caixa	VALOR REF ENVIO PIX	00011		00009	300,00	
(00011) Caixa Economica Federal	VALOR REF ENVIO PIX	00005		00009		300,00
(00011) Caixa Economica Federal	VALOR REF RESG AUTOM	00025		00009	300,00	
(00025) Caixa Economica Federal	VALOR REF RESG AUTOM	00011		00009		300,00
(00058) Clientes Diversos	Valor referente a Prestação de Serviços Conforme Nota Fical 28/28	00440		28 00007	15.330,15	
(00440) Receita de Serviços Prestados	Valor referente a Prestação de Serviços Conforme Nota Fical 28/28	00058		28 00007		15.330,15
(00473) Custo dos Serviços	Vlr referente ao Custo dos Serviços Prestados no Período	00005		00008	97.365,20	
<b>15 de junho de 2022</b>						
(00005) Caixa	VALOR REF PAG BOLETO	00011		00009	1.876,01	
(00005) Caixa	VALOR REF ENVIO PIX	00011		00009	10.400,00	
(00005) Caixa	VALOR REF ENVIO PIX	00011		00009	7.600,00	
(00005) Caixa	VALOR REF ENVIO PIX	00011		00009	450,00	
(00005) Caixa	VALOR REF ENVIO PIX	00011		00009	8.973,00	
(00005) Caixa	VALOR REF ENVIO PIX	00011		00009	500,00	
(00005) Caixa	VALOR REF ENVIO PIX	00011		00009	1.123,99	
(00005) Caixa	VALOR REF ENVIO PIX	00011		00009	3.000,00	
(00005) Caixa	VALOR REF ENVIO PIX	00011		00009	1.200,00	
(00005) Caixa	VALOR REF ENVIO PIX	00011		00009	331,80	
(00005) Caixa	VALOR REF ENVIO PIX	00011		00009	140,00	
(00011) Caixa Economica Federal	VALOR REF PAG BOLETO	00005		00009		1.876,01
(00011) Caixa Economica Federal	VALOR REF ENVIO PIX	00005		00009		10.400,00

ENGESEV CONSTRUTORA LTDA (00196)

IMPERIUM CONTABILIDADE

CNPJ : 31570201000158

NIRE: 21201102746 Data: 21/09/2018

Diário de 01/01/2022 à 31/12/2022

Diário : 3

Folha:12

Conta	Histórico	C/P	Documento	Nº Lote	Débito	Crédito
Federal						
(00011) Caixa Economica Federal	VALOR REF ENVIO PIX	00005		00009	7.600,00	
(00011) Caixa Economica Federal	VALOR REF ENVIO PIX	00005		00009	450,00	
(00011) Caixa Economica Federal	VALOR REF ENVIO PIX	00005		00009	8.975,00	
(00011) Caixa Economica Federal	VALOR REF ENVIO PIX	00005		00009	500,00	
(00011) Caixa Economica Federal	VALOR REF ENVIO PIX	00005		00009	1.123,99	
(00011) Caixa Economica Federal	VALOR REF ENVIO PIX	00005		00009	3.000,00	
(00011) Caixa Economica Federal	VALOR REF ENVIO PIX	00005		00009	1.200,00	
(00011) Caixa Economica Federal	VALOR REF ENVIO PIX	00005		00009	331,80	
(00011) Caixa Economica Federal	VALOR REF ENVIO PIX	00005		00009	140,00	
(00011) Caixa Economica Federal	VALOR REF CRED TED	00058		00009	50.887,11	
(00058) Clientes Diversos	VALOR REF CRED TED	00011		00009		50.887,11
<b>17 de junho de 2022</b>						
(00005) Caixa	VALOR REF ENVIO PIX	00011		00009	5.000,00	
(00005) Caixa	VALOR REF ENVIO PIX	00011		00009	1.500,00	
(00005) Caixa	VALOR REF ENVIO PIX	00011		00009	4.000,00	
(00005) Caixa	VALOR REF ENVIO PIX	00011		00009	800,00	
(00005) Caixa	VALOR REF ENVIO PIX	00011		00009	850,00	
(00011) Caixa Economica Federal	VALOR REF ENVIO PIX	00005		00009		5.000,00
(00011) Caixa Economica Federal	VALOR REF ENVIO PIX	00005		00009		1.500,00
(00011) Caixa Economica Federal	VALOR REF ENVIO PIX	00005		00009		4.000,00
(00011) Caixa Economica Federal	VALOR REF ENVIO PIX	00005		00009		800,00
(00011) Caixa Economica Federal	VALOR REF CRED TED	00058		00009	15.023,55	
(00011) Caixa Economica Federal	VALOR REF ENVIO PIX	00005		00009		850,00
(00058) Clientes Diversos	VALOR REF CRED TED	00011		00009		15.023,55
<b>20 de junho de 2022</b>						
(00005) Caixa	VALOR REF ENVIO PIX	00011		00009	1.500,00	
(00005) Caixa	VALOR REF ENVIO PIX	00011		00009	100,00	
(00005) Caixa	VALOR REF PAG BOLETO	00011		00009	1.000,00	
(00005) Caixa	VALOR REF PG ORG GOV	00011		00009	307,84	
(00005) Caixa	VALOR REF ENVIO PIX	00011		00009	1.500,00	
(00005) Caixa	VALOR REF ENVIO PIX	00011		00009	711,80	
(00005) Caixa	VALOR REF ENVIO PIX	00011		00009	558,50	
(00005) Caixa	VALOR REF ENVIO PIX	00011		00009	200,00	
(00005) Caixa	VALOR REF ENVIO PIX	00011		00009	3.240,00	
(00005) Caixa	VALOR REF ENVIO PIX	00011		00009	4.500,00	
(00011) Caixa Economica Federal	VALOR REF ENVIO PIX	00005		00009		1.500,00
(00011) Caixa Economica Federal	VALOR REF ENVIO PIX	00005		00009		100,00

39

Conta	Histórico	C/P	Documento	Nº Lote	Débito	Crédito
<b>Federal</b>						
(00011) Caixa Economica Federal	VALOR REF APLICACAO	00025		00009		4.547,70
(00011) Caixa Economica Federal	VALOR REF PAG BOLETO	00005		00009	40	1.000,00
(00011) Caixa Economica Federal	VALOR REF PG ORG GOV	00005		00009		307,84
(00011) Caixa Economica Federal	VALOR REF ENVIO PIX	00005		00009		1.500,00
(00011) Caixa Economica Federal	VALOR REF ENVIO PIX	00005		00009		711,80
(00011) Caixa Economica Federal	VALOR REF ENVIO PIX	00005		00009		558,50
(00011) Caixa Economica Federal	VALOR REF ENVIO PIX	00005		00009		200,00
(00011) Caixa Economica Federal	VALOR REF ENVIO PIX	00005		00009		3.240,00
(00011) Caixa Economica Federal	VALOR REF ENVIO PIX	00005		00009		4.500,00
(00025) Caixa Economica Federal	VALOR REF APLICACAO	00011		00009	4.547,70	
<b>21 de junho de 2022</b>						
(00005) Caixa	VALOR REF PAG BOLETO	00011		00009	88,78	
(00005) Caixa	VALOR REF ENVIO PIX	00011		00009	224,00	
(00005) Caixa	VALOR REF ENVIO PIX	00011		00009	250,00	
(00011) Caixa Economica Federal	VALOR REF PAG BOLETO	00005		00009		88,78
(00011) Caixa Economica Federal	VALOR REF ENVIO PIX	00005		00009		224,00
(00011) Caixa Economica Federal	VALOR REF ENVIO PIX	00005		00009		250,00
(00011) Caixa Economica Federal	VALOR REF RESG AUTOM	00025		00009	562,76	
(00025) Caixa Economica Federal	VALOR REF RESG AUTOM	00011		00009		562,76
<b>22 de junho de 2022</b>						
(00005) Caixa	VALOR REF PAG BOLETO	00011		00009	88,78	
(00005) Caixa	VALOR REF PAG BOLETO	00011		00009	88,78	
(00005) Caixa	VALOR REF ENVIO PIX	00011		00009	102,42	
(00011) Caixa Economica Federal	VALOR REF PAG BOLETO	00005		00009		88,78
(00011) Caixa Economica Federal	VALOR REF PAG BOLETO	00005		00009		88,78
(00011) Caixa Economica Federal	VALOR REF ENVIO PIX	00005		00009		102,42
(00011) Caixa Economica Federal	VALOR REF RESG AUTOM	00025		00009	279,98	
(00025) Caixa Economica Federal	VALOR REF RESG AUTOM	00011		00009		279,98
<b>23 de junho de 2022</b>						
(00005) Caixa	VALOR REF ENVIO PIX	00011		00009	65,00	
(00005) Caixa	VALOR REF ENVIO PIX	00011		00009	110,00	
(00005) Caixa	VALOR REF PAG BOLETO	00011		00009	88,78	
(00005) Caixa	VALOR REF ENVIO PIX	00011		00009	60,00	
(00005) Caixa	Vlr referente Pagamento de Fornecedor	1213		00008		662,12

Conta	Histórico	C/P	Documento	Nº Lote	Débito	Crédito
(00005) Caixa	Vlr referente Pagamento de Fornecedor	1213		00008		1.839,59
(00005) Caixa	Vlr referente Pagamento de Fornecedor	1213		00008		35,21
(00011) Caixa Economica Federal	VALOR REF ENVIO PIX	00005		00009	241	65,00
(00011) Caixa Economica Federal	VALOR REF ENVIO PIX	00005		00009		110,00
(00011) Caixa Economica Federal	VALOR REF RESG AUTOM	00025		00009	323,78	
(00011) Caixa Economica Federal	VALOR REF PAG BOLETO	00005		00009		88,78
(00011) Caixa Economica Federal	VALOR REF ENVIO PIX	00005		00009		60,00
(00025) Caixa Economica Federal	VALOR REF RESG AUTOM	00011		00009		323,78
(1213) Aco Bom Preco Imperatriz Ltda	Vlr referente Pagamento de Fornecedor	00005		00008	662,12	
(1213) Aco Bom Preco Imperatriz Ltda	Vlr referente Pagamento de Fornecedor	00005		00008	1.839,59	
(1213) Aco Bom Preco Imperatriz Ltda	Vlr referente Pagamento de Fornecedor	00005		00008	35,21	
(1213) Aco Bom Preco Imperatriz Ltda	Valor referente a Aquis. de Equipamentos de Proteção individual conforme Nota Fiscal 255949-ACO BOM PRECO IMPERATRIZ LTDA	00471	255949	00007		1.839,59
(1213) Aco Bom Preco Imperatriz Ltda	Valor referente a Aquis. de Equipamentos de Proteção individual conforme Nota Fiscal 255949-ACO BOM PRECO IMPERATRIZ LTDA	00471	255949	00007		35,21
(00471) Custo dos Materiais Aplicados na Obra	Valor referente a Aquis. de Equipamentos de Proteção individual conforme Nota Fiscal 255949-ACO BOM PRECO IMPERATRIZ LTDA	1213	255949	00007	1.839,59	
(00471) Custo dos Materiais Aplicados na Obra	Valor referente a Aquis. de Equipamentos de Proteção individual conforme Nota Fiscal 255949-ACO BOM PRECO IMPERATRIZ LTDA	1213	255949	00007	35,21	

24 de junho de 2022

(00005) Caixa	VALOR REF ENVIO PIX	00011		00009	480,00	
(00005) Caixa	VALOR REF ENVIO PIX	00011		00009	100,00	
(00005) Caixa	VALOR REF ENVIO PIX	00011		00009	500,00	
(00005) Caixa	VALOR REF ENVIO PIX	00011		00009	20,00	
(00005) Caixa	VALOR REF ENVIO PIX	00011		00009	1.500,00	
(00005) Caixa	VALOR REF ENVIO PIX	00011		00009	200,00	
(00005) Caixa	VALOR REF ENVIO PIX	00011		00009	200,00	
(00011) Caixa Economica Federal	VALOR REF ENVIO PIX	00005		00009		480,00
(00011) Caixa Economica Federal	VALOR REF ENVIO PIX	00005		00009		100,00
(00011) Caixa Economica Federal	VALOR REF ENVIO PIX	00005		00009		500,00
(00011) Caixa Economica Federal	VALOR REF ENVIO PIX	00005		00009		20,00
(00011) Caixa Economica Federal	VALOR REF ENVIO PIX	00005		00009		1.500,00
(00011) Caixa Economica Federal	VALOR REF ENVIO PIX	00005		00009		200,00
(00011) Caixa Economica Federal	VALOR REF ENVIO PIX	00005		00009		200,00

ENGESEV CONSTRUTORA LTDA (00196)

IMPERIUM CONTABILIDADE

CNPJ : 31570201000158

NIRE: 21201102746 Data: 21/09/2018

Diário de 01/01/2022 à 31/12/2022

Diário : 3

Folha: 15

Conta	Histórico	C/P	Documento	Nº Lote	Débito	Crédito
(00011) Caixa Economica Federal	VALOR REF RESG AUTOM	00025		00009	3.000,00	
(00025) Caixa Economica Federal	VALOR REF RESG AUTOM	00011		00009	<i>M2</i>	3.000,00
<b>27 de junho de 2022</b>						
(00005) Caixa	VALOR REF ENVIO PIX	00011		00009	100,00	
(00005) Caixa	VALOR REF ENVIO TEV	00011		00009	51,24	
(00011) Caixa Economica Federal	VALOR REF RESG AUTOM	00025		00009	151,24	
(00011) Caixa Economica Federal	VALOR REF ENVIO PIX	00005		00009		100,00
(00011) Caixa Economica Federal	VALOR REF ENVIO TEV	00005		00009		51,24
(00025) Caixa Economica Federal	VALOR REF RESG AUTOM	00011		00009		151,24
<b>28 de junho de 2022</b>						
(00005) Caixa	VALOR REF CRED PIX	00011		00009		3.000,00
(00011) Caixa Economica Federal	VALOR REF APLICACAO	00025		00009		5.999,95
(00011) Caixa Economica Federal	VALOR REF CRED TED	00058		00009	3.000,00	
(00011) Caixa Economica Federal	VALOR REF CRED PIX	00005		00009	3.000,00	
(00025) Caixa Economica Federal	VALOR REF APLICACAO	00011		00009	5.999,95	
(00058) Clientes Diversos	VALOR REF CRED TED	00011		00009		3.000,00
<b>29 de junho de 2022</b>						
(00005) Caixa	VALOR REF ENVIO PIX	00011		00009	140,00	
(00005) Caixa	VALOR REF ENVIO PIX	00011		00009	2.700,00	
(00005) Caixa	VALOR REF ENVIO PIX	00011		00009	114,00	
(00005) Caixa	VALOR REF ENVIO PIX	00011		00009	2.700,00	
(00005) Caixa	VALOR REF ENVIO PIX	00011		00009	90,00	
(00005) Caixa	VALOR REF ENVIO PIX	00011		00009	662,12	
(00005) Caixa	VALOR REF ENVIO PIX	00011		00009	200,00	
(00005) Caixa	VALOR REF ENVIO PIX	00011		00009	300,00	
(00011) Caixa Economica Federal	VALOR REF ENVIO PIX	00005		00009		140,00
(00011) Caixa Economica Federal	VALOR REF ENVIO PIX	00005		00009		2.700,00
(00011) Caixa Economica Federal	VALOR REF ENVIO PIX	00005		00009		114,00
(00011) Caixa Economica Federal	VALOR REF ENVIO PIX	00005		00009		2.700,00
(00011) Caixa Economica Federal	VALOR REF ENVIO PIX	00005		00009		90,00
(00011) Caixa Economica Federal	VALOR REF ENVIO PIX	00005		00009		662,12
(00011) Caixa Economica Federal	VALOR REF ENVIO PIX	00005		00009		200,00
(00011) Caixa Economica Federal	VALOR REF ENVIO PIX	00005		00009		300,00
(00011) Caixa Economica Federal	VALOR REF RESG AUTOM	00025		00009	6.906,07	
(00025) Caixa Economica Federal	VALOR REF RESG AUTOM	00011		00009		6.906,07

ENGESEV CONSTRUTORA LTDA (00196)

IMPERIUM CONTABILIDADE

CNPJ : 31570201000158

NIRE: 21201102746 Data: 21/09/2018

Diário de 01/01/2022 à 31/12/2022

Diário : 3

Folha:16

Conta	Histórico	C/P	Documento	Nº Lote	Débito	Crédito
(1213) Aco Bom Preco Imperatriz Ltda	Valor referente a Aquis. de Equipamentos de Proteção individual conforme Nota Fiscal 256259-ACO BOM PRECO IMPERATRIZ LTDA	00471	256259	00007		662,12
(00471) Custo dos Materiais Aplicados na Obra	Valor referente a Aquis. de Equipamentos de Proteção individual conforme Nota Fiscal 256259-ACO BOM PRECO IMPERATRIZ LTDA	1213	256259	00007	662,12	
<b>30 de junho de 2022</b>						
(00005) Caixa	VALOR REF CRED PIX	00011		00009		2.425,00
(00011) Caixa Economica Federal	VALOR REF PG PREFEIT	00644		00009		15,00
(00011) Caixa Economica Federal	VALOR REF APLICACAO	00025		00009		2.409,95
(00011) Caixa Economica Federal	VALOR REF CRED PEX	00005		00009	2.425,00	
(00025) Caixa Economica Federal	VALOR REF APLICACAO	00011		00009	2.409,95	
(00353) Imposto Simples	Valor referente Provisão do Simples Nacional no Mês	00460		00008		2.977,75
(00460) Imposto Simples	Valor referente Provisão do Simples Nacional no Mês	00353		00008	2.977,75	
(00644) Taxas Municipais	VALOR REF PG PREFEIT	00011		00009	15,00	
(00419) Lucros Acumulados	Valor ref ao encerramento do Exercício	00704		00011		41.786,88
(00440) Receita de Servicos Prestados	Valor ref ao encerramento do Exercício	00704		00011	258.865,10	
(00460) Imposto Simples	Valor ref ao encerramento do Exercício	00704		00011		5.262,03
(00471) Custo dos Materiais Aplicados na Obra	Valor ref ao encerramento do Exercício	00704		00011		2.536,92
(00473) Custo dos Serviços	Valor ref ao encerramento do Exercício	00704		00011		209.264,27
(00644) Taxas Municipais	Valor ref ao encerramento do Exercício	00704		00011		15,00
(00704) Resultado do Exercício	Valor ref ao encerramento do Exercício	00419		00011	41.786,88	
(00704) Resultado do Exercício	Valor ref ao encerramento do Exercício	00440		00011		258.865,10
(00704) Resultado do Exercício	Valor ref ao encerramento do Exercício	00471		00011	2.536,92	
(00704) Resultado do Exercício	Valor ref ao encerramento do Exercício	00473		00011	209.264,27	
(00704) Resultado do Exercício	Valor ref ao encerramento do Exercício	00644		00011	15,00	
(00704) Resultado do Exercício	Valor ref ao encerramento do Exercício	00460		00011	5.262,03	
<b>01 de julho de 2022</b>						
(00005) Caixa	VALOR REF ENVIO PIX	00011		00009	400,00	
(00005) Caixa	VALOR REF ENVIO PIX	00011		00009	600,00	
(00011) Caixa Economica Federal	VALOR REF ENVIO PIX	00005		00009		400,00
(00011) Caixa Economica Federal	VALOR REF ENVIO PIX	00005		00009		600,00
(00011) Caixa Economica Federal	VALOR REF RESG AUTOM	00025		00009	999,95	
(00025) Caixa Economica Federal	VALOR REF RESG AUTOM	00011		00009		999,95
<b>04 de julho de 2022</b>						
(00005) Caixa	VALOR REF ENVIO PIX	00011		00009	200,00	
(00005) Caixa	VALOR REF ENVIO PIX	00011		00009	183,00	
(00005) Caixa	VALOR REF ENVIO PIX	00011		00009	280,00	
(00005) Caixa	VALOR REF ENVIO PIX	00011		00009	275,00	
(00011) Caixa Economica Federal	VALOR REF ENVIO PIX	00005		00009		200,00

ENGESEV CONSTRUTORA LTDA (00196)

IMPERIUM CONTABILIDADE

CNPJ : 31570201000158

NIRE: 21201102746 Data: 21/09/2018

Diário de 01/01/2022 à 31/12/2022

Diário : 3

Folha:17

Conta	Histórico	C/P	Documento	Nº Lote	Débito	Crédito
(00011) Caixa Economica Federal	VALOR REF ENVIO PIX	00005		00009		183,00
(00011) Caixa Economica Federal	VALOR REF ENVIO PIX	00005		00009	44	280,00
(00011) Caixa Economica Federal	VALOR REF ENVIO PIX	00005		00009		275,00
(00011) Caixa Economica Federal	VALOR REF RESG AUTOM	00025		00009	938,00	
(00025) Caixa Economica Federal	VALOR REF RESG AUTOM	00011		00009		938,00
<b>05 de julho de 2022</b>						
(00005) Caixa	VALOR REF PAG BOLETO	00011		00009	88,78	
(00005) Caixa	VALOR REF ENVIO PIX	00011		00009	1.300,00	
(00005) Caixa	VALOR REF ENVIO PIX	00011		00009	460,00	
(00005) Caixa	VALOR REF PAG BOLETO	00011		00009	119,22	
(00005) Caixa	VALOR REF PAG BOLETO	00011		00009	96,19	
(00011) Caixa Economica Federal	VALOR REF PAG BOLETO	00005		00009		88,78
(00011) Caixa Economica Federal	VALOR REF ENVIO PIX	00005		00009		1.300,00
(00011) Caixa Economica Federal	VALOR REF ENVIO PIX	00005		00009		460,00
(00011) Caixa Economica Federal	VALOR REF RESG AUTOM	00025		00009	2.064,19	
(00011) Caixa Economica Federal	VALOR REF PAG BOLETO	00005		00009		119,22
(00011) Caixa Economica Federal	VALOR REF PAG BOLETO	00005		00009		96,19
(00025) Caixa Economica Federal	VALOR REF RESG AUTOM	00011		00009		2.064,19
<b>06 de julho de 2022</b>						
(00011) Caixa Economica Federal	VALOR REF RESGATE	516		00009	175,47	
516) Rendimentos de Aplicação Financeira	VALOR REF RESGATE	00011		00009		175,47
<b>08 de julho de 2022</b>						
(00005) Caixa	VALOR REF ENVIO PIX	00011		00009	150,00	
(00011) Caixa Economica Federal	VALOR REF ENVIO PIX	00005		00009		150,00
<b>14 de julho de 2022</b>						
(00005) Caixa	VALOR REF CRED PIX	00011		00009		140,00
(00011) Caixa Economica Federal	VALOR REF CRED PIX	00005		00009	140,00	
<b>20 de julho de 2022</b>						
(00005) Caixa	VALOR REF PAG BOLETO	00011		00009	140,75	
(00011) Caixa Economica Federal	VALOR REF PAG BOLETO	00005		00009		140,75
<b>26 de julho de 2022</b>						
(00005) Caixa	VALOR REF CRED PIX	00011		00009		280,00
(00011) Caixa Economica Federal	VALOR REF CRED PIX	00005		00009	280,00	
<b>29 de julho de 2022</b>						

Conta	Histórico	C/P	Documento	Nº Lote	Débito	Crédito
(00005) Caixa	VALOR REF ENVIO PIX	00011		00009	300,00	
(00011) Caixa Economica Federal	VALOR REF ENVIO PIX	00005		00009		300,00
<b>02 de agosto de 2022</b>						
(00005) Caixa	Vlr referente ao Custo dos Serviços Prestados no Período	00473		00008		32.789,60
(00005) Caixa	VALOR REF CRED PIX	00011		00009		3.000,00
(00005) Caixa	VALOR REF ENVIO PIX	00011		00009	900,00	
(00005) Caixa	VALOR REF ENVIO PIX	00011		00009	2.100,00	
(00011) Caixa Economica Federal	VALOR REF CRED PIX	00005		00009	3.000,00	
(00011) Caixa Economica Federal	VALOR REF ENVIO PIX	00005		00009		900,00
(00011) Caixa Economica Federal	VALOR REF ENVIO PIX	00005		00009		2.100,00
(00058) Clientes Diversos	Valor referente a Prestação de Serviços Conforme Nota Fiscal 30/30	00440		30 00007	55.725,36	
(00440) Receita de Serviços Prestados	Valor referente a Prestação de Serviços Conforme Nota Fiscal 30/30	00058		30 00007		55.725,36
(00473) Custo dos Serviços	Vlr referente ao Custo dos Serviços Prestados no Período	00005		00008	32.789,60	
<b>05 de agosto de 2022</b>						
(00005) Caixa	VALOR REF ENVIO PIX	00011		00009	2.700,00	
(00005) Caixa	VALOR REF ENVIO PIX	00011		00009	10.676,00	
(00005) Caixa	VALOR REF ENVIO PIX	00011		00009	1.200,00	
(00005) Caixa	VALOR REF ENVIO PIX	00011		00009	3.000,00	
(00005) Caixa	VALOR REF ENVIO PIX	00011		00009	6.229,30	
(00005) Caixa	VALOR REF ENVIO PIX	00011		00009	2.917,86	
(00005) Caixa	VALOR REF ENVIO PIX	00011		00009	558,00	
(00005) Caixa	VALOR REF ENVIO PIX	00011		00009	5.053,90	
(00005) Caixa	VALOR REF ENVIO PIX	00011		00009	500,00	
(00005) Caixa	VALOR REF ENVIO PIX	00011		00009	4.080,84	
(00005) Caixa	VALOR REF ENVIO PIX	00011		00009	2.726,00	
(00005) Caixa	VALOR REF PAG BOLETO	00011		00009	141,31	
(00005) Caixa	VALOR REF PAG BOLETO	00011		00009	140,98	
(00005) Caixa	VALOR REF PAG BOLETO	00011		00009	140,98	
(00005) Caixa	VALOR REF PAG BOLETO	00011		00009	140,56	
(00005) Caixa	VALOR REF PAG BOLETO	00011		00009	1.954,01	
(00005) Caixa	VALOR REF ENVIO PIX	00011		00009	2.068,62	
(00005) Caixa	VALOR REF ENVIO PIX	00011		00009	1.500,00	
(00005) Caixa	VALOR REF ENVIO PIX	00011		00009	500,00	
(00005) Caixa	VALOR REF ENVIO PIX	00011		00009	1.372,00	
(00005) Caixa	VALOR REF ENVIO PIX	00011		00009	1.050,00	
(00005) Caixa	VALOR REF ENVIO PIX	00011		00009	600,00	
(00005) Caixa	VALOR REF ENVIO PIX	00011		00009	450,00	
(00005) Caixa	VALOR REF PAG BOLETO	00011		00009	141,31	
(00011) Caixa Economica Federal	VALOR REF ENVIO PIX	00005		00009		2.700,00
(00011) Caixa Economica Federal	VALOR REF ENVIO PIX	00005		00009		10.676,00
(00011) Caixa Economica Federal	VALOR REF ENVIO PIX	00005		00009		1.200,00
(00011) Caixa Economica Federal	VALOR REF ENVIO PIX	00005		00009		3.000,00

h5

Conta	Histórico	C/P	Documento	Nº Lote	Débito	Crédito
(00011) Caixa Economica Federal	VALOR REF ENVIO PIX	00005		00009		6.229,30
(00011) Caixa Economica Federal	VALOR REF ENVIO PIX	00005		00009	46	2.917,86
(00011) Caixa Economica Federal	VALOR REF ENVIO PIX	00005		00009		558,00
(00011) Caixa Economica Federal	VALOR REF ENVIO PIX	00005		00009		5.053,90
(00011) Caixa Economica Federal	VALOR REF ENVIO PIX	00005		00009		500,00
(00011) Caixa Economica Federal	VALOR REF ENVIO PIX	00005		00009		4.080,84
(00011) Caixa Economica Federal	VALOR REF ENVIO PIX	00005		00009		2.726,00
(00011) Caixa Economica Federal	VALOR REF PAG BOLETO	00005		00009		141,31
(00011) Caixa Economica Federal	VALOR REF PAG BOLETO	00005		00009		140,98
(00011) Caixa Economica Federal	VALOR REF PAG BOLETO	00005		00009		140,98
(00011) Caixa Economica Federal	VALOR REF PAG BOLETO	00005		00009		140,56
(00011) Caixa Economica Federal	VALOR REF PAG BOLETO	00005		00009		1.954,01
(00011) Caixa Economica Federal	VALOR REF ENVIO PIX	00005		00009		2.068,62
(00011) Caixa Economica Federal	VALOR REF ENVIO PIX	00005		00009		1.500,00
(00011) Caixa Economica Federal	VALOR REF ENVIO PIX	00005		00009		500,00
(00011) Caixa Economica Federal	VALOR REF ENVIO PIX	00005		00009		1.372,00
(00011) Caixa Economica Federal	VALOR REF ENVIO PIX	00005		00009		1.050,00
(00011) Caixa Economica Federal	VALOR REF ENVIO PIX	00005		00009		600,00
(00011) Caixa Economica Federal	VALOR REF ENVIO PIX	00005		00009		450,00
(00011) Caixa Economica Federal	VALOR REF CRED TED	00058		00009	55.722,17	
(00011) Caixa Economica Federal	VALOR REF PAG BOLETO	00005		00009		141,31
(00058) Clientes Diversos	VALOR REF CRED TED	00011		00009		55.722,17
<b>10 de agosto de 2022</b>						
(00005) Caixa	VALOR REF PG ORG GOV	00011		00009	3.213,89	
(00005) Caixa	VALOR REF PG ORG GOV	00011		00009	2.715,09	
(00005) Caixa	VALOR REF CRED PIX	00011		00009		45,00
(00005) Caixa	Valor referente ao Pagamento do Imposto Simples Nacional	Lanc.Mult.		00008		3.213,89
(00005) Caixa	Valor referente ao Pagamento do Imposto Simples Nacional	Lanc.Mult.		00008		2.715,09
(00011) Caixa Economica Federal	VALOR REF PG ORG GOV	00005		00009		3.213,89
(00011) Caixa Economica Federal	VALOR REF PG ORG GOV	00005		00009		2.715,09
(00011) Caixa Economica Federal	VALOR REF CRED PIX	00005		00009	45,00	

ENGESEV CONSTRUTORA LTDA (00196)

IMPERIUM CONTABILIDADE

CNPJ : 31570201000158

NIRE: 21201102746 Data: 21/09/2018

Diário de 01/01/2022 à 31/12/2022

Diário : 3

Folha:20

Conta	Histórico	C/P	Documento	Nº Lote	Débito	Crédito
(00353) Imposto Simples	Valor referente ao Pagamento do Imposto Simples Nacional	Lanc.Mult.		00008	2.977,75	
(00353) Imposto Simples	Valor referente ao Pagamento do Imposto Simples Nacional	Lanc.Mult.		00008	2.284,28	
(00076) Multas Tributárias	Valor referente ao Pagamento do Imposto Simples Nacional	Lanc.Mult.		00008	206,36	
(00076) Multas Tributárias	Valor referente ao Pagamento do Imposto Simples Nacional	Lanc.Mult.		00008	384,44	
(00668) Juros Passivos	Valor referente ao Pagamento do Imposto Simples Nacional	Lanc.Mult.		00008	29,78	
(00668) Juros Passivos	Valor referente ao Pagamento do Imposto Simples Nacional	Lanc.Mult.		00008	46,37	
<b>19 de agosto de 2022</b>						
(00005) Caixa	VALOR REF CRED PIX	00011		00009		234,00
(00005) Caixa	VALOR REF PAG BOLETO	00011		00009	233,94	
(00011) Caixa Economica Federal	VALOR REF CRED PIX	00005		00009	234,00	
(00011) Caixa Economica Federal	VALOR REF PAG BOLETO	00005		00009		233,94
<b>31 de agosto de 2022</b>						
(00005) Caixa	VALOR REF CRED PIX	00011		00009		1.130,00
(00005) Caixa	VALOR REF ENVIO PIX	00011		00009	1.130,00	
(00011) Caixa Economica Federal	VALOR REF CRED PIX	00005		00009	1.130,00	
(00011) Caixa Economica Federal	VALOR REF ENVIO PIX	00005		00009		1.130,00
(00353) Imposto Simples	Valor referente Provisão do Simples Nacional no Mês	00460		00008		2.239,71
(00460) Imposto Simples	Valor referente Provisão do Simples Nacional no Mês	00353		00008	2.239,71	
<b>05 de setembro de 2022</b>						
(00005) Caixa	Vlr referente ao Custo dos Serviços Prestados no Período	00473		00008		35.186,30
(00058) Clientes Diversos	Valor referente a Prestação de Serviços Conforme Nota Fiscal 31/31	00440		31 00007	69.160,65	
(00440) Receita de Serviços Prestados	Valor referente a Prestação de Serviços Conforme Nota Fiscal 31/31	00058		31 00007		69.160,65
(00473) Custo dos Serviços Prestados no Período	Vlr referente ao Custo dos Serviços Prestados no Período	00005		00008	35.186,30	
<b>08 de setembro de 2022</b>						
(00005) Caixa	VALOR REF CRED PIX	00011		00009		89,00
(00005) Caixa	VALOR REF PAG BOLETO	00011		00009	88,78	
(00011) Caixa Economica Federal	VALOR REF CRED PIX	00005		00009	89,00	
(00011) Caixa Economica Federal	VALOR REF PAG BOLETO	00005		00009		88,78
<b>14 de setembro de 2022</b>						
(00005) Caixa	Vlr referente Pagamento de Fornecedor	3110		00008		613,64
(3110) Spike Dog Indústria e Comercio de Artigo	Vlr referente Pagamento de Fornecedor	00005		00008	613,64	
(3110) Spike Dog Indústria e Comercio de Artigo	Valor referente a Aquis. de Equipamentos de Proteção individual conforme Nota Fiscal 633-SPIKE DOG INDUSTRIA E COMERCIO DE ARTIGO	00471		633 00007		613,64
(00471) Custo dos Materiais	Valor referente a Aquis. de Equipamentos	3110		633 00007	613,64	

ENGESEV CONSTRUTORA LTDA (00196)

IMPERIUM CONTABILIDADE

CNPJ : 31570201000158

NIRE: 21201102746 Data: 21/09/2018

Diário de 01/01/2022 à 31/12/2022

Diário : 3

Folha:21

Conta	Histórico	C/P	Documento	Nº Lote	Débito	Crédito
Aplicados na Obra	de Proteção individual conforme Nota Fiscal 633-SPIKE DOG INDUSTRIA E COMERCIO DE ARTIGO					
<b>19 de setembro de 2022</b>						
(00005) Caixa	Vlr referente Pagamento de Fornecedor	3117		00008		144,00
(3117) Ecustomize Consultoria em Software Ltda	Vlr referente Pagamento de Fornecedor	00005		00008	144,00	
(3117) Ecustomize Consultoria em Software Ltda	Valor referente a Aquis. de Equipamentos de Proteção individual conforme Nota Fiscal 219734-ECUSTOMIZE CONSULTORIA EM SOFTWARE LTDA	00471	219734	00007		144,00
(00471) Custo dos Materiais Aplicados na Obra	Valor referente a Aquis. de Equipamentos de Proteção individual conforme Nota Fiscal 219734-ECUSTOMIZE CONSULTORIA EM SOFTWARE LTDA	3117	219734	00007	144,00	
<b>30 de setembro de 2022</b>						
(00353) Imposto Simples	Valor referente Provisão do Simples Nacional no Mês	00460		00008		2.239,71
(00460) Imposto Simples	Valor referente Provisão do Simples Nacional no Mês	00353		00008	2.239,71	
(00419) Lucros Acumulados	Valor ref ao encerramento do Exercício	00704		00012		51.181,57
(00440) Receita de Serviços Prestados	Valor ref ao encerramento do Exercício	00704		00012	124.886,01	
(00460) Imposto Simples	Valor ref ao encerramento do Exercício	00704		00012		4.479,42
(00471) Custo dos Materiais Aplicados na Obra	Valor ref ao encerramento do Exercício	00704		00012		757,64
(00473) Custo dos Serviços	Valor ref ao encerramento do Exercício	00704		00012		67.975,90
(516) Rendimentos de Aplicação Financeira	Valor ref ao encerramento do Exercício	00704		00012	175,47	
(00076) Multas Tributárias	Valor ref ao encerramento do Exercício	00704		00012		590,80
(00668) Juros Passivos	Valor ref ao encerramento do Exercício	00704		00012		76,15
(00704) Resultado do Exercício	Valor ref ao encerramento do Exercício	00419		00012	51.181,57	
(00704) Resultado do Exercício	Valor ref ao encerramento do Exercício	00076		00012	590,80	
(00704) Resultado do Exercício	Valor ref ao encerramento do Exercício	00440		00012		124.886,01
(00704) Resultado do Exercício	Valor ref ao encerramento do Exercício	00471		00012	757,64	
(00704) Resultado do Exercício	Valor ref ao encerramento do Exercício	00473		00012	67.975,90	
(00704) Resultado do Exercício	Valor ref ao encerramento do Exercício	00668		00012	76,15	
(00704) Resultado do Exercício	Valor ref ao encerramento do Exercício	516		00012		175,47
(00704) Resultado do Exercício	Valor ref ao encerramento do Exercício	00460		00012	4.479,42	
<b>21 de outubro de 2022</b>						
(00005) Caixa	Vlr referente ao Custo dos Serviços Prestados no Período	00473		00008		14.752,20
(00058) Clientes Diversos	Valor referente a Prestação de Serviços Conforme Nota Fiscal 32/32	00440		32 00007	39.481,46	
(00440) Receita de Serviços Prestados	Valor referente a Prestação de Serviços Conforme Nota Fiscal 32/32	00058		32 00007		39.481,46
(00473) Custo dos Serviços	Vlr referente ao Custo dos Serviços Prestados no Período	00005		00008	14.752,20	
<b>26 de outubro de 2022</b>						
(00005) Caixa	VALOR REF ENVIO PIX	00011		00009	2.865,90	
(00005) Caixa	VALOR REF ENVIO PIX	00011		00009	240,00	
(00005) Caixa	VALOR REF ENVIO PIX	00011		00009	18,00	
(00005) Caixa	VALOR REF ENVIO PIX	00011		00009	600,00	
(00005) Caixa	VALOR REF ENVIO PIX	00011		00009	500,00	

ENGESEV CONSTRUTORA LTDA (00196)

IMPERIUM CONTABILIDADE

CNPJ : 31570201000158

NIRE: 21201102746 Data: 21/09/2018

Diário de 01/01/2022 à 31/12/2022

Diário : 3

Folha:22

Conta	Histórico	C/P	Documento	Nº Lote	Débito	Crédito
(00005) Caixa	VALOR REF ENVIO PIX	00011		00009	100,00	
(00011) Caixa Economica Federal	VALOR REF ENVIO PIX	00005		00009		2.865,90
(00011) Caixa Economica Federal	VALOR REF ENVIO PIX	00005		00009	49	240,00
(00011) Caixa Economica Federal	VALOR REF ENVIO PIX	00005		00009		18,00
(00011) Caixa Economica Federal	VALOR REF CRED TED	00058		00009	38.691,83	
(00011) Caixa Economica Federal	VALOR REF ENVIO PIX	00005		00009		600,00
(00011) Caixa Economica Federal	VALOR REF ENVIO PIX	00005		00009		500,00
(00011) Caixa Economica Federal	VALOR REF ENVIO PIX	00005		00009		100,00
(00058) Clientes Diversos	VALOR REF CRED TED	00011		00009		38.691,83
<b>27 de outubro de 2022</b>						
(00005) Caixa	VALOR REF ENVIO PIX	00011		00009	1.180,00	
(00005) Caixa	VALOR REF ENVIO PIX	00011		00009	150,00	
(00005) Caixa	VALOR REF ENVIO PIX	00011		00009	1.500,00	
(00005) Caixa	VALOR REF ENVIO PIX	00011		00009	2.150,00	
(00005) Caixa	VALOR REF ENVIO PIX	00011		00009	1.650,00	
(00005) Caixa	VALOR REF PAG BOLETO	00011		00009	233,94	
(00005) Caixa	VALOR REF ENVIO PIX	00011		00009	130,00	
(00005) Caixa	VALOR REF ENVIO PIX	00011		00009	127,00	
(00005) Caixa	VALOR REF ENVIO PIX	00011		00009	900,00	
(00005) Caixa	VALOR REF ENVIO PIX	00011		00009	804,54	
(00005) Caixa	VALOR REF ENVIO PIX	00011		00009	5.245,46	
(00005) Caixa	VALOR REF ENVIO PIX	00011		00009	2.800,00	
(00005) Caixa	VALOR REF ENVIO PIX	00011		00009	1.394,00	
(00005) Caixa	VALOR REF ENVIO PIX	00011		00009	500,00	
(00005) Caixa	VALOR REF ENVIO PIX	00011		00009	5.500,00	
(00011) Caixa Economica Federal	VALOR REF ENVIO PIX	00005		00009		1.180,00
(00011) Caixa Economica Federal	VALOR REF ENVIO PIX	00005		00009		150,00
(00011) Caixa Economica Federal	VALOR REF ENVIO PIX	00005		00009		1.500,00
(00011) Caixa Economica Federal	VALOR REF ENVIO PIX	00005		00009		2.150,00
(00011) Caixa Economica Federal	VALOR REF ENVIO PIX	00005		00009		1.650,00
(00011) Caixa Economica Federal	VALOR REF PAG BOLETO	00005		00009		233,94
(00011) Caixa Economica Federal	VALOR REF ENVIO PIX	00005		00009		130,00
(00011) Caixa Economica Federal	VALOR REF ENVIO PIX	00005		00009		127,00
(00011) Caixa Economica Federal	VALOR REF ENVIO PIX	00005		00009		900,00
(00011) Caixa Economica Federal	VALOR REF ENVIO PIX	00005		00009		804,54
(00011) Caixa Economica Federal	VALOR REF ENVIO PIX	00005		00009		5.245,46
(00011) Caixa Economica Federal	VALOR REF ENVIO PIX	00005		00009		2.800,00

ENGESERV CONSTRUTORA LTDA (00196)

IMPERIUM CONTABILIDADE

CNPJ : 31570201000158

NIRE: 21201102746 Data: 21/09/2018

Diário de 01/01/2022 à 31/12/2022

Diário : 3

Folha:23

Conta	Histórico	C/P	Documento	Nº Lote	Débito	Crédito
(00011) Caixa Economica Federal	VALOR REF ENVIO PIX	00005		00009		1.394,00
(00011) Caixa Economica Federal	VALOR REF ENVIO PIX	00005		00009		500,00
(00011) Caixa Economica Federal	VALOR REF ENVIO PIX	00005		00009	50	5.500,00
<b>28 de outubro de 2022</b>						
(00005) Caixa	VALOR REF ENVIO PIX	00011		00009	2.688,00	
(00005) Caixa	VALOR REF ENVIO PIX	00011		00009	2.565,00	
(00005) Caixa	VALOR REF ENVIO PIX	00011		00009	1.000,00	
(00011) Caixa Economica Federal	VALOR REF ENVIO PIX	00005		00009		2.688,00
(00011) Caixa Economica Federal	VALOR REF ENVIO PIX	00005		00009		2.565,00
(00011) Caixa Economica Federal	VALOR REF ENVIO PIX	00005		00009		1.000,00
<b>31 de outubro de 2022</b>						
(00005) Caixa	VALOR REF PAG BOLETO	00011		00009	233,94	
(00005) Caixa	VALOR REF ENVIO PIX	00011		00009	330,00	
(00005) Caixa	VALOR REF ENVIO PIX	00011		00009	1.000,00	
(00005) Caixa	VALOR REF PAG BOLETO	00011		00009	147,00	
(00011) Caixa Economica Federal	VALOR REF PAG BOLETO	00005		00009		233,94
(00011) Caixa Economica Federal	VALOR REF ENVIO PIX	00005		00009		330,00
(00011) Caixa Economica Federal	VALOR REF ENVIO PIX	00005		00009		1.000,00
(00011) Caixa Economica Federal	VALOR REF PAG BOLETO	00005		00009		147,00
(00353) Imposto Simples	Valor referente Provisão do Simples Nacional no Mês	00460		00008		662,40
(00460) Imposto Simples	Valor referente Provisão do Simples Nacional no Mês	00353		00008	662,40	
<b>01 de novembro de 2022</b>						
(00005) Caixa	VALOR REF ENVIO PIX	00011		00009	324,03	
(00005) Caixa	VALOR REF ENVIO PIX	00011		00009	324,03	
(00011) Caixa Economica Federal	VALOR REF ENVIO PIX	00005		00009		324,03
(00011) Caixa Economica Federal	VALOR REF ENVIO PIX	00005		00009		324,03
<b>03 de novembro de 2022</b>						
(00005) Caixa	VALOR REF ENVIO PIX	00011		00009	200,00	
(00011) Caixa Economica Federal	VALOR REF ENVIO PIX	00005		00009		200,00
<b>04 de novembro de 2022</b>						
(00005) Caixa	VALOR REF PAG BOLETO	00011		00009	140,19	
(00005) Caixa	VALOR REF ENVIO PIX	00011		00009	51,00	
(00005) Caixa	VALOR REF PAG BOLETO	00011		00009	140,19	
(00005) Caixa	VALOR REF PAG BOLETO	00011		00009	140,19	
(00005) Caixa	VALOR REF PAG BOLETO	00011		00009	140,19	
(00005) Caixa	VALOR REF PAG BOLETO	00011		00009	140,33	
(00005) Caixa	VALOR REF PAG BOLETO	00011		00009	140,33	
(00005) Caixa	VALOR REF PAG BOLETO	00011		00009	140,23	

ENGESEV CONSTRUTORA LTDA (00196)

CNPJ : 31570201000158

NIRE: 21201102746 Data: 21/09/2018

Diário de 01/01/2022 à 31/12/2022

Diário : 3

Folha:24

Conta	Histórico	C/P	Documento	Nº Lote	Débito	Crédito
(00011) Caixa Economica Federal	VALOR REF PAG BOLETO	00005		00009		140,19
(00011) Caixa Economica Federal	VALOR REF ENVIO PIX	00005		00009		51,00
(00011) Caixa Economica Federal	VALOR REF PAG BOLETO	00005		00009		140,19
(00011) Caixa Economica Federal	VALOR REF PAG BOLETO	00005		00009		140,19
(00011) Caixa Economica Federal	VALOR REF PAG BOLETO	00005		00009		140,19
(00011) Caixa Economica Federal	VALOR REF PAG BOLETO	00005		00009		140,33
(00011) Caixa Economica Federal	VALOR REF PAG BOLETO	00005		00009		140,33
(00011) Caixa Economica Federal	VALOR REF PAG BOLETO	00005		00009		140,23
<b>07 de novembro de 2022</b>						
(00005) Caixa	VALOR REF ENVIO PIX	00011		00009	150,00	
(00011) Caixa Economica Federal	VALOR REF ENVIO PIX	00005		00009		150,00
<b>08 de novembro de 2022</b>						
(00005) Caixa	VALOR REF ENVIO PIX	00011		00009	50,00	
(00011) Caixa Economica Federal	VALOR REF ENVIO PIX	00005		00009		50,00
<b>09 de novembro de 2022</b>						
(00005) Caixa	VALOR REF ENVIO PIX	00011		00009	25,00	
(00011) Caixa Economica Federal	VALOR REF ENVIO PIX	00005		00009		25,00
<b>14 de novembro de 2022</b>						
(00005) Caixa	VALOR REF CRED PIX	00011		00009		2.000,00
(00005) Caixa	VALOR REF ENVIO PIX	00011		00009	2.025,81	
(00011) Caixa Economica Federal	VALOR REF CRED PIX	00005		00009	2.000,00	
(00011) Caixa Economica Federal	VALOR REF ENVIO PIX	00005		00009		2.025,81
<b>17 de novembro de 2022</b>						
(00005) Caixa	Vlr referente ao Custo dos Serviços Prestados no Período	00473		00008		28.182,30
(00005) Caixa	VALOR REF ENVIO PIX	00011		00009	1.000,00	
(00005) Caixa	VALOR REF ENVIO PIX	00011		00009	125,00	
(00005) Caixa	VALOR REF ENVIO PIX	00011		00009	700,00	
(00005) Caixa	VALOR REF ENVIO PIX	00011		00009	2.825,00	
(00005) Caixa	VALOR REF ENVIO PIX	00011		00009	689,04	
(00005) Caixa	VALOR REF ENVIO PIX	00011		00009	118,06	
(00005) Caixa	VALOR REF ENVIO PIX	00011		00009	23,00	
(00005) Caixa	VALOR REF ENVIO PIX	00011		00009	998,30	
(00005) Caixa	VALOR REF ENVIO PIX	00011		00009	12.420,00	
(00011) Caixa Economica Federal	VALOR REF ENVIO PIX	00005		00009		1.000,00
(00011) Caixa Economica Federal	VALOR REF ENVIO PIX	00005		00009		125,00
(00011) Caixa Economica Federal	VALOR REF ENVIO PIX	00005		00009		700,00
(00011) Caixa Economica Federal	VALOR REF ENVIO PIX	00005		00009		2.825,00

ENGESERV CONSTRUTORA LTDA (00196)

IMPERIUM CONTABILIDADE

CNPJ : 31570201000158

NIRE: 21201102746 Data: 21/09/2018

Diário de 01/01/2022 à 31/12/2022

Diário : 3

Folha:25

Conta	Histórico	C/P	Documento	Nº Lote	Débito	Crédito
Federal						
(00011) Caixa Economica Federal	VALOR REF ENVIO PIX	00005		00009		689,04
(00011) Caixa Economica Federal	VALOR REF ENVIO PIX	00005		00009	52	118,06
(00011) Caixa Economica Federal	VALOR REF ENVIO PIX	00005		00009		23,00
(00011) Caixa Economica Federal	VALOR REF CRED TED	00058		00009	49.915,04	
(00011) Caixa Economica Federal	VALOR REF ENVIO PIX	00005		00009		998,30
(00011) Caixa Economica Federal	VALOR REF ENVIO PIX	00005		00009		12.420,00
(00058) Clientes Diversos	VALOR REF CRED TED	00011		00009		49.915,04
(00058) Clientes Diversos	Valor referente a Prestação de Serviços Conforme Nota Fical 34/34	00440		34 00007	49.915,04	
(00440) Receita de Serviços Prestados	Valor referente a Prestação de Serviços Conforme Nota Fical 34/34	00058		34 00007		49.915,04
(00473) Custo dos Serviços	Vir referente ao Custo dos Serviços Prestados no Período	00005		00008	28.182,30	
<b>18 de novembro de 2022</b>						
(00005) Caixa	VALOR REF ENVIO PIX	00011		00009	1.000,00	
(00005) Caixa	VALOR REF ENVIO PIX	00011		00009	3.500,00	
(00005) Caixa	VALOR REF ENVIO PIX	00011		00009	1.500,00	
(00005) Caixa	VALOR REF ENVIO PIX	00011		00009	3.500,00	
(00011) Caixa Economica Federal	VALOR REF ENVIO PIX	00005		00009		1.000,00
(00011) Caixa Economica Federal	VALOR REF ENVIO PIX	00005		00009		3.500,00
(00011) Caixa Economica Federal	VALOR REF ENVIO PIX	00005		00009		1.500,00
(00011) Caixa Economica Federal	VALOR REF ENVIO PIX	00005		00009		3.500,00
<b>21 de novembro de 2022</b>						
(00005) Caixa	VALOR REF ENVIO PIX	00011		00009	15,00	
(00005) Caixa	VALOR REF ENVIO PIX	00011		00009	291,00	
(00005) Caixa	VALOR REF ENVIO PIX	00011		00009	150,00	
(00005) Caixa	VALOR REF PAG BOLETO	00011		00009	140,47	
(00005) Caixa	VALOR REF PAG BOLETO	00011		00009	140,22	
(00005) Caixa	VALOR REF ENVIO PIX	00011		00009	1.910,00	
(00005) Caixa	VALOR REF ENVIO PIX	00011		00009	1.500,00	
(00005) Caixa	VALOR REF ENVIO PIX	00011		00009	1.598,40	
(00005) Caixa	VALOR REF ENVIO PIX	00011		00009	700,00	
(00005) Caixa	VALOR REF ENVIO PIX	00011		00009	800,00	
(00005) Caixa	VALOR REF ENVIO PIX	00011		00009	800,00	
(00005) Caixa	VALOR REF ENVIO PIX	00011		00009	2.000,00	
(00005) Caixa	VALOR REF ENVIO PIX	00011		00009	100,00	
(00011) Caixa Economica Federal	VALOR REF ENVIO PIX	00005		00009		15,00
(00011) Caixa Economica Federal	VALOR REF ENVIO PIX	00005		00009		291,00
(00011) Caixa Economica Federal	VALOR REF ENVIO PIX	00005		00009		150,00
(00011) Caixa Economica Federal	VALOR REF PAG BOLETO	00005		00009		140,47

ENGESEV CONSTRUTORA LTDA (00196)

CNPJ : 31570201000158

NIRE: 21201102746 Data: 21/09/2018

Diário de 01/01/2022 à 31/12/2022

Diário : 3

Folha:26

Conta	Histórico	C/P	Documento	Nº Lote	Débito	Crédito
(00011) Caixa Economica Federal	VALOR REF PAG BOLETO	00005		00009		140,22
(00011) Caixa Economica Federal	VALOR REF ENVIO PIX	00005		00009		1.910,00
(00011) Caixa Economica Federal	VALOR REF ENVIO PIX	00005		00009	53	1.500,00
(00011) Caixa Economica Federal	VALOR REF ENVIO PIX	00005		00009		1.598,40
(00011) Caixa Economica Federal	VALOR REF ENVIO PIX	00005		00009		700,00
(00011) Caixa Economica Federal	VALOR REF ENVIO PIX	00005		00009		800,00
(00011) Caixa Economica Federal	VALOR REF ENVIO PIX	00005		00009		800,00
(00011) Caixa Economica Federal	VALOR REF ENVIO PIX	00005		00009		2.000,00
(00011) Caixa Economica Federal	VALOR REF ENVIO PIX	00005		00009		100,00
<b>22 de novembro de 2022</b>						
(00005) Caixa	VALOR REF PAG BOLETO	00011		00009	498,62	
(00005) Caixa	VALOR REF ENVIO PIX	00011		00009	650,00	
(00005) Caixa	VALOR REF ENVIO PIX	00011		00009	400,00	
(00011) Caixa Economica Federal	VALOR REF PAG AGUA	00580		00009		80,93
(00011) Caixa Economica Federal	VALOR REF PAG BOLETO	00005		00009		498,62
(00011) Caixa Economica Federal	VALOR REF ENVIO PIX	00005		00009		650,00
(00011) Caixa Economica Federal	VALOR REF ENVIO PIX	00005		00009		400,00
(00580) Agua e Esgoto	VALOR REF PAG AGUA	00011		00009	80,93	
<b>24 de novembro de 2022</b>						
(00005) Caixa	VALOR REF ENVIO PIX	00011		00009	2.025,81	
(00005) Caixa	VALOR REF ENVIO PIX	00011		00009	80,00	
(00011) Caixa Economica Federal	VALOR REF ENVIO PIX	00005		00009		2.025,81
(00011) Caixa Economica Federal	VALOR REF ENVIO PIX	00005		00009		80,00
<b>25 de novembro de 2022</b>						
(00005) Caixa	VALOR REF ENVIO PIX	00011		00009	1.200,00	
(00005) Caixa	VALOR REF ENVIO PIX	00011		00009	300,00	
(00005) Caixa	VALOR REF CRED PIX	00011		00009		1.500,00
(00011) Caixa Economica Federal	VALOR REF ENVIO PIX	00005		00009		1.200,00
(00011) Caixa Economica Federal	VALOR REF ENVIO PIX	00005		00009		300,00
(00011) Caixa Economica Federal	VALOR REF CRED PIX	00005		00009	1.500,00	
<b>28 de novembro de 2022</b>						
(00005) Caixa	VALOR REF ENVIO PIX	00011		00009	13,00	
(00005) Caixa	VALOR REF ENVIO PIX	00011		00009	250,00	
(00005) Caixa	VALOR REF ENVIO PIX	00011		00009	200,00	
(00005) Caixa	VALOR REF ENVIO PIX	00011		00009	150,00	
(00005) Caixa	VALOR REF ENVIO PIX	00011		00009	735,00	

ENGESEV CONSTRUTORA LTDA (00196)

CNPJ : 31570201000158

NIRE: 21201102746 Data: 21/09/2018

Diário de 01/01/2022 à 31/12/2022

Diário : 3

Folha:27

Conta	Histórico	C/P	Documento	Nº Lote	Débito	Crédito
(00011) Caixa Economica Federal	VALOR REF ENVIO PIX	00005		00009		13,00
(00011) Caixa Economica Federal	VALOR REF ENVIO PIX	00005		00009		250,00
(00011) Caixa Economica Federal	VALOR REF ENVIO PIX	00005		00009		200,00
(00011) Caixa Economica Federal	VALOR REF ENVIO PIX	00005		00009		150,00
(00011) Caixa Economica Federal	VALOR REF ENVIO PIX	00005		00009		735,00
<b>29 de novembro de 2022</b>						
(00005) Caixa	VALOR REF PAG BOLETO	00011		00009	140,47	
(00005) Caixa	VALOR REF ENVIO PIX	00011		00009	183,00	
(00011) Caixa Economica Federal	VALOR REF PAG BOLETO	00005		00009		140,47
(00011) Caixa Economica Federal	VALOR REF ENVIO PIX	00005		00009		183,00
<b>30 de novembro de 2022</b>						
(00005) Caixa	VALOR REF ENVIO PIX	00011		00009	200,00	
(00005) Caixa	VALOR REF ENVIO PIX	00011		00009	217,00	
(00005) Caixa	VALOR REF ENVIO PIX	00011		00009	220,00	
(00005) Caixa	VALOR REF ENVIO PIX	00011		00009	500,00	
(00005) Caixa	VALOR REF ENVIO PIX	00011		00009	100,00	
(00011) Caixa Economica Federal	VALOR REF ENVIO PIX	00005		00009		200,00
(00011) Caixa Economica Federal	VALOR REF ENVIO PIX	00005		00009		217,00
(00011) Caixa Economica Federal	VALOR REF ENVIO PIX	00005		00009		220,00
(00011) Caixa Economica Federal	VALOR REF ENVIO PIX	00005		00009		500,00
(00011) Caixa Economica Federal	VALOR REF ENVIO PIX	00005		00009		100,00
(00353) Imposto Simples	Valor referente Provisão do Simples Nacional no Mês	00460		00008		1.126,84
(00460) Imposto Simples	Valor referente Provisão do Simples Nacional no Mês	00353		00008	1.126,84	
<b>01 de dezembro de 2022</b>						
(00005) Caixa	VALOR REF ENVIO PIX	00011		00009	100,00	
(00005) Caixa	VALOR REF ENVIO PIX	00011		00009	250,00	
(00011) Caixa Economica Federal	VALOR REF ENVIO PIX	00005		00009		100,00
(00011) Caixa Economica Federal	VALOR REF ENVIO PIX	00005		00009		250,00
<b>05 de dezembro de 2022</b>						
(00005) Caixa	VALOR REF ENVIO PIX	00011		00009	2.120,00	
(00005) Caixa	VALOR REF PAG BOLETO	00011		00009	190,00	
(00005) Caixa	VALOR REF ENVIO PIX	00011		00009	300,00	
(00005) Caixa	VALOR REF ENVIO PIX	00011		00009	1.000,00	
(00005) Caixa	VALOR REF ENVIO PIX	00011		00009	320,00	
(00011) Caixa Economica Federal	VALOR REF ENVIO PIX	00005		00009		2.120,00
(00011) Caixa Economica Federal	VALOR REF PAG BOLETO	00005		00009		190,00

ENGESERV CONSTRUTORA LTDA (00196)

IMPERIUM CONTABILIDADE

CNPJ : 31570201000158

NIRE: 21201102746 Data: 21/09/2018

Diário de 01/01/2022 à 31/12/2022

Diário : 3

Folha:28

Conta	Histórico	C/P	Documento	Nº Lote	Débito	Crédito
(00011) Caixa Economica Federal	VALOR REF ENVIO PIX	00005		00009		300,00
(00011) Caixa Economica Federal	VALOR REF ENVIO PIX	00005		00009	55	1.000,00
(00011) Caixa Economica Federal	VALOR REF ENVIO PIX	00005		00009		320,00
<b>06 de dezembro de 2022</b>						
(00005) Caixa	VALOR REF CRED PIX	00011		00009		3.500,00
(00005) Caixa	VALOR REF ENVIO PIX	00011		00009	62,00	
(00005) Caixa	VALOR REF ENVIO PIX	00011		00009	2.194,63	
(00005) Caixa	VALOR REF ENVIO PIX	00011		00009	1.305,00	
(00005) Caixa	VALOR REF ENVIO PIX	00011		00009	395,00	
(00011) Caixa Economica Federal	VALOR REF CRED PIX	00005		00009	3.500,00	
(00011) Caixa Economica Federal	VALOR REF ENVIO PIX	00005		00009		62,00
(00011) Caixa Economica Federal	VALOR REF ENVIO PIX	00005		00009		2.194,63
(00011) Caixa Economica Federal	VALOR REF ENVIO PIX	00005		00009		1.305,00
(00011) Caixa Economica Federal	VALOR REF ENVIO PIX	00005		00009		395,00
<b>09 de dezembro de 2022</b>						
(00005) Caixa	VALOR REF ENVIO PIX	00011		00009	2.150,00	
(00005) Caixa	VALOR REF CRED PIX	00011		00009		20.000,00
(00005) Caixa	VALOR REF PAG BOLETO	00011		00009	233,94	
(00011) Caixa Economica Federal	VALOR REF ENVIO PIX	00005		00009		2.150,00
(00011) Caixa Economica Federal	VALOR REF CRED PIX	00005		00009	20.000,00	
(00011) Caixa Economica Federal	VALOR REF PAG BOLETO	00005		00009		233,94
<b>12 de dezembro de 2022</b>						
(00005) Caixa	VALOR REF ENVIO PIX	00011		00009	1.000,00	
(00005) Caixa	VALOR REF ENVIO PIX	00011		00009	300,00	
(00005) Caixa	VALOR REF ENVIO PIX	00011		00009	5.000,00	
(00005) Caixa	VALOR REF ENVIO PIX	00011		00009	490,00	
(00005) Caixa	VALOR REF ENVIO PIX	00011		00009	62,00	
(00005) Caixa	VALOR REF ENVIO PIX	00011		00009	300,00	
(00011) Caixa Economica Federal	VALOR REF ENVIO PIX	00005		00009		1.000,00
(00011) Caixa Economica Federal	VALOR REF ENVIO PIX	00005		00009		300,00
(00011) Caixa Economica Federal	VALOR REF ENVIO PIX	00005		00009		5.000,00
(00011) Caixa Economica Federal	VALOR REF ENVIO PIX	00005		00009		490,00
(00011) Caixa Economica Federal	VALOR REF ENVIO PIX	00005		00009		62,00
(00011) Caixa Economica Federal	VALOR REF ENVIO PIX	00005		00009		300,00
<b>13 de dezembro de 2022</b>						

ENGESERV CONSTRUTORA LTDA (00196)

IMPERIUM CONTABILIDADE

CNPJ : 31570201000158

NIRE: 21201102746 Data: 21/09/2018

Diário de 01/01/2022 à 31/12/2022

Diário : 3

Folha:29

Conta	Histórico	C/P	Documento	Nº Lote	Débito	Crédito
(00005) Caixa	VALOR REF ENVIO PIX	00011		00009	2.058,79	
(00005) Caixa	VALOR REF ENVIO PIX	00011		00009	50.000,00	
(00005) Caixa	VALOR REF ENVIO TED	00011		00009	1.383,21	
(00005) Caixa	VALOR REF ENVIO PIX	00011		00009	3.308,00	
(00011) Caixa Economica Federal	VALOR REF ENVIO PIX	00005		00009		2.058,79
(00011) Caixa Economica Federal	VALOR REF ENVIO PIX	00005		00009		50.000,00
(00011) Caixa Economica Federal	VALOR REF DOC/TED INTERNET	00670		00009		11,00
(00011) Caixa Economica Federal	VALOR REF CFPCV TV	00058		00009	69.160,65	
(00011) Caixa Economica Federal	VALOR REF ENVIO TED	00005		00009		1.383,21
(00011) Caixa Economica Federal	VALOR REF ENVIO PIX	00005		00009		3.308,00
(00058) Clientes Diversos	VALOR REF CFPCV TV	00011		00009		69.160,65
(00670) Despesas Bancarias	VALOR REF DOC/TED INTERNET	00011		00009	11,00	
<b>14 de dezembro de 2022</b>						
(00005) Caixa	VALOR REF ENVIO PIX	00011		00009	12.410,00	
(00005) Caixa	VALOR REF ENVIO PIX	00011		00009	250,00	
(00005) Caixa	VALOR REF ENVIO PIX	00011		00009	250,00	
(00011) Caixa Economica Federal	VALOR REF ENVIO PIX	00005		00009		12.410,00
(00011) Caixa Economica Federal	VALOR REF ENVIO PIX	00005		00009		250,00
(00011) Caixa Economica Federal	VALOR REF ENVIO PIX	00005		00009		250,00
<b>15 de dezembro de 2022</b>						
(00005) Caixa	VALOR REF ENVIO PIX	00011		00009	1.500,00	
(00005) Caixa	VALOR REF ENVIO PIX	00011		00009	300,00	
(00005) Caixa	VALOR REF ENVIO PIX	00011		00009	1.000,00	
(00011) Caixa Economica Federal	VALOR REF ENVIO PIX	00005		00009		1.500,00
(00011) Caixa Economica Federal	VALOR REF ENVIO PIX	00005		00009		300,00
(00011) Caixa Economica Federal	VALOR REF ENVIO PIX	00005		00009		1.000,00
<b>19 de dezembro de 2022</b>						
(00005) Caixa	VALOR REF PAG BOLETO	00011		00009	140,65	
(00005) Caixa	VALOR REF ENVIO PIX	00011		00009	450,00	
(00005) Caixa	VALOR REF ENVIO PIX	00011		00009	600,00	
(00005) Caixa	VALOR REF ENVIO PIX	00011		00009	650,00	
(00005) Caixa	VALOR REF ENVIO PIX	00011		00009	2.025,81	
(00005) Caixa	VALOR REF ENVIO PIX	00011		00009	150,00	
(00011) Caixa Economica Federal	VALOR REF PAG BOLETO	00005		00009		140,65
(00011) Caixa Economica Federal	VALOR REF ENVIO PIX	00005		00009		450,00
(00011) Caixa Economica Federal	VALOR REF ENVIO PIX	00005		00009		600,00
(00011) Caixa Economica Federal	VALOR REF ENVIO PIX	00005		00009		650,00
(00011) Caixa Economica Federal	VALOR REF ENVIO PIX	00005		00009		2.025,81

Conta	Histórico	C/P	Documento	Nº Lote	Débito	Crédito
Federal						
(00011) Caixa Economica Federal	VALOR REF ENVIO PIX	00005		00009	57	150,00
<b>20 de dezembro de 2022</b>						
(00005) Caixa	VALOR REF ENVIO PIX	00011		00009	1.500,00	
(00005) Caixa	VALOR REF ENVIO PIX	00011		00009	100,00	
(00005) Caixa	VALOR REF ENVIO PIX	00011		00009	250,00	
(00005) Caixa	VALOR REF ENVIO PIX	00011		00009	6,00	
(00011) Caixa Economica Federal	VALOR REF ENVIO PIX	00005		00009		1.500,00
(00011) Caixa Economica Federal	VALOR REF ENVIO PIX	00005		00009		100,00
(00011) Caixa Economica Federal	VALOR REF ENVIO PIX	00005		00009		250,00
(00011) Caixa Economica Federal	VALOR REF ENVIO PIX	00005		00009		6,00
<b>21 de dezembro de 2022</b>						
(00005) Caixa	VALOR REF ENVIO PIX	00011		00009	137,00	
(00005) Caixa	VALOR REF ENVIO PIX	00011		00009	60,00	
(00005) Caixa	VALOR REF ENVIO PIX	00011		00009	1.000,00	
(00011) Caixa Economica Federal	VALOR REF ENVIO PIX	00005		00009		137,00
(00011) Caixa Economica Federal	VALOR REF ENVIO PIX	00005		00009		60,00
(00011) Caixa Economica Federal	VALOR REF ENVIO PIX	00005		00009		1.000,00
<b>22 de dezembro de 2022</b>						
(00005) Caixa	Vlr referente ao Custo dos Serviços Prestados no Período	00473		00008		95.113,70
(00005) Caixa	VALOR REF CRED PIX	00011		00009		20,00
(00005) Caixa	VALOR REF ENVIO TEV	00011		00009	100,00	
(00011) Caixa Economica Federal	VALOR REF CRED PIX	00005		00009	20,00	
(00011) Caixa Economica Federal	VALOR REF ENVIO TEV	00005		00009		100,00
(00058) Clientes Diversos	Valor referente a Prestação de Serviços Conforme Nota Fiscal 35/35	00440		35 00007	114.147,40	
(00440) Receita de Servicos Prestados	Valor referente a Prestação de Serviços Conforme Nota Fiscal 35/35	00058		35 00007		114.147,40
(00473) Custo dos Serviços	Vlr referente ao Custo dos Serviços Prestados no Período	00005		00008	95.113,70	
<b>23 de dezembro de 2022</b>						
(00005) Caixa	VALOR REF ENVIO TEV	00011		00009	17.500,00	
(00005) Caixa	VALOR REF ENVIO PIX	00011		00009	9.200,00	
(00005) Caixa	VALOR REF ENVIO PIX	00011		00009	17.000,00	
(00005) Caixa	VALOR REF ENVIO PIX	00011		00009	500,00	
(00005) Caixa	VALOR REF ENVIO PIX	00011		00009	5.000,00	
(00005) Caixa	VALOR REF ENVIO PIX	00011		00009	1.900,00	
(00005) Caixa	VALOR REF ENVIO PIX	00011		00009	2.000,00	
(00005) Caixa	VALOR REF ENVIO PIX	00011		00009	500,00	
(00005) Caixa	VALOR REF ENVIO TEV	00011		00009	18.000,00	
(00005) Caixa	VALOR REF ENVIO PIX	00011		00009	392,00	
(00005) Caixa	VALOR REF ENVIO PIX	00011		00009	300,00	

*[Handwritten signature]*

*[Handwritten signature]*

*[Handwritten signature]*

*[Handwritten signature]*

Conta	Histórico	C/P	Documento	Nº Lote	Débito	Crédito
(00095) Caixa	VALOR REF ENVIO PIX	00011		00009	1.500,00	
(00095) Caixa	VALOR REF PAG BOLETO	00011		00009	332,18	
(00011) Caixa Economica Federal	VALOR REF ENVIO TEV	00005		00009		17.500,00
(00011) Caixa Economica Federal	VALOR REF ENVIO PIX	00005		00009	58	9.200,00
(00011) Caixa Economica Federal	VALOR REF ENVIO PIX	00005		00009		17.000,00
(00011) Caixa Economica Federal	VALOR REF ENVIO PIX	00005		00009		500,00
(00011) Caixa Economica Federal	VALOR REF ENVIO PIX	00005		00009		5.000,00
(00011) Caixa Economica Federal	VALOR REF ENVIO PIX	00005		00009		1.900,00
(00011) Caixa Economica Federal	VALOR REF ENVIO PIX	00005		00009		2.000,00
(00011) Caixa Economica Federal	VALOR REF ENVIO PIX	00005		00009		500,00
(00011) Caixa Economica Federal	VALOR REF ENVIO TEV	00005		00009		18.000,00
(00011) Caixa Economica Federal	VALOR REF ENVIO PIX	00005		00009		392,00
(00011) Caixa Economica Federal	VALOR REF ENVIO PIX	00005		00009		300,00
(00011) Caixa Economica Federal	VALOR REF ENVIO PIX	00005		00009		1.500,00
(00011) Caixa Economica Federal	VALOR REF CRED TED	00058		00009	111.864,45	
(00011) Caixa Economica Federal	VALOR REF PAG BOLETO	00005		00009		332,18
(00058) Clientes Diversos	VALOR REF CRED TED	00011		00009		111.864,45
<b>26 de dezembro de 2022</b>						
(00005) Caixa	VALOR REF ENVIO PIX	00011		00009	2.743,31	
(00005) Caixa	VALOR REF ENVIO TEV	00011		00009	500,00	
(00005) Caixa	VALOR REF ENVIO PIX	00011		00009	135,00	
(00005) Caixa	VALOR REF ENVIO PIX	00011		00009	11.400,00	
(00005) Caixa	VALOR REF ENVIO PIX	00011		00009	2.000,00	
(00005) Caixa	VALOR REF ENVIO PIX	00011		00009	800,00	
(00005) Caixa	VALOR REF ENVIO PIX	00011		00009	2.900,00	
(00005) Caixa	VALOR REF ENVIO PIX	00011		00009	327,14	
(00005) Caixa	VALOR REF ENVIO PIX	00011		00009	327,14	
(00005) Caixa	Valor referente ao Pagamento do Imposto Simples Nacional	Lanc.Mult.		00008		2.743,31
(00005) Caixa	Valor referente ao Pagamento do Imposto Simples Nacional	Lanc.Mult.		00008		2.743,31
(00011) Caixa Economica Federal	VALOR REF ENVIO PIX	00005		00009		2.743,31
(00011) Caixa Economica Federal	VALOR REF ENVIO TEV	00005		00009		500,00
(00011) Caixa Economica Federal	VALOR REF ENVIO PIX	00005		00009		135,00
(00011) Caixa Economica Federal	VALOR REF ENVIO PIX	00005		00009		11.400,00
(00011) Caixa Economica Federal	VALOR REF ENVIO PIX	00005		00009		2.000,00
(00011) Caixa Economica Federal	VALOR REF ENVIO PIX	00005		00009		800,00

ENGESEV CONSTRUTORA LTDA (00196)

CNPJ : 31570201000158

NIRE: 21201102746 Data: 21/09/2018

Diário de 01/01/2022 à 31/12/2022

Diário : 3

Folha:32

Conta	Histórico	C/P	Documento	Nº Lote	Débito	Crédito
Federal						
(00011) Caixa Economica Federal	VALOR REF ENVIO PIX	00005		00009		2.900,00
(00011) Caixa Economica Federal	VALOR REF ENVIO PIX	00005		00009		327,14
(00011) Caixa Economica Federal	VALOR REF ENVIO PIX	00005		00009		327,14
(00353) Imposto Simples	Valor referente ao Pagamento do Imposto Simples Nacional	Lanc.Mult.		00008	2.239,71	
(00353) Imposto Simples	Valor referente ao Pagamento do Imposto Simples Nacional	Lanc.Mult.		00008	2.239,71	
(00076) Multas Tributárias	Valor referente ao Pagamento do Imposto Simples Nacional	Lanc.Mult.		00008	447,94	
(00076) Multas Tributárias	Valor referente ao Pagamento do Imposto Simples Nacional	Lanc.Mult.		00008	447,94	
(00668) Juros Passivos	Valor referente ao Pagamento do Imposto Simples Nacional	Lanc.Mult.		00008	55,66	
(00668) Juros Passivos	Valor referente ao Pagamento do Imposto Simples Nacional	Lanc.Mult.		00008	55,66	
<b>27 de dezembro de 2022</b>						
(00005) Caixa	VALOR REF PAG BOLETO	00011		00009	88,78	
(00005) Caixa	VALOR REF ENVIO PIX	00011		00009	2.025,82	
(00011) Caixa Economica Federal	VALOR REF PAG BOLETO	00005		00009		88,78
(00011) Caixa Economica Federal	VALOR REF ENVIO PIX	00005		00009		2.025,82
<b>28 de dezembro de 2022</b>						
(00005) Caixa	VALOR REF ENVIO PIX	00011		00009	500,00	
(00005) Caixa	VALOR REF ENVIO PIX	00011		00009	79,90	
(00011) Caixa Economica Federal	VALOR REF ENVIO PIX	00005		00009		500,00
(00011) Caixa Economica Federal	VALOR REF ENVIO PIX	00005		00009		79,90
<b>29 de dezembro de 2022</b>						
(00005) Caixa	VALOR REF ENVIO PIX	00011		00009	200,00	
(00005) Caixa	VALOR REF ENVIO PIX	00011		00009	140,00	
(00011) Caixa Economica Federal	VALOR REF ENVIO PIX	00005		00009		200,00
(00011) Caixa Economica Federal	VALOR REF ENVIO PIX	00005		00009		140,00
<b>30 de dezembro de 2022</b>						
(00005) Caixa	VALOR REF ENVIO PIX	00011		00009	440,00	
(00005) Caixa	VALOR REF ENVIO PIX	00011		00009	600,00	
(00011) Caixa Economica Federal	VALOR REF ENVIO PIX	00005		00009		440,00
(00011) Caixa Economica Federal	VALOR REF ENVIO PIX	00005		00009		600,00
<b>31 de dezembro de 2022</b>						
(00005) Caixa	Valor referente apropriação de saldo na data	00082		00008		847.000,00
(00082) Adiantamento a Terceiros	Valor referente apropriação de saldo na data	00005		00008	847.000,00	
(00353) Imposto Simples	Valor referente Provisão do Simples Nacional no Mês	00460		00008		2.410,27
(00460) Imposto Simples	Valor referente Provisão do Simples	00353		00008	2.410,27	

ENGESEV CONSTRUTORA LTDA (00196)

IMPERIUM CONTABILIDADE

CNPJ : 31570201000158

NIRE: 21201102746 Data: 21/09/2018

Diário de 01/01/2022 à 31/12/2022

Diário : 3

Folha:33

Conta	Histórico	C/P	Documento	Nº Lote	Débito	Crédito
	Nacional no Mês					
(00419) Lucros Acumulados	Valor ref ao encerramento do Exercício	00704		00013		60.197,06
(00440) Receita de Serviços Prestados	Valor ref ao encerramento do Exercício	00704		00013	203.543,90	
(00460) Imposto Simples	Valor ref ao encerramento do Exercício	00704		00013		4.199,51
(00473) Custo dos Serviços	Valor ref ao encerramento do Exercício	00704		00013		138.048,20
(00580) Água e Esgoto	Valor ref ao encerramento do Exercício	00704		00013		80,93
(00076) Multas Tributárias	Valor ref ao encerramento do Exercício	00704		00013		895,88
(00668) Juros Passivos	Valor ref ao encerramento do Exercício	00704		00013		111,32
(00670) Despesas Bancárias	Valor ref ao encerramento do Exercício	00704		00013		11,00
(00704) Resultado do Exercício	Valor ref ao encerramento do Exercício	00419		00013	60.197,06	
(00704) Resultado do Exercício	Valor ref ao encerramento do Exercício	00076		00013	895,88	
(00704) Resultado do Exercício	Valor ref ao encerramento do Exercício	00580		00013	80,93	
(00704) Resultado do Exercício	Valor ref ao encerramento do Exercício	00440		00013		203.543,90
(00704) Resultado do Exercício	Valor ref ao encerramento do Exercício	00473		00013	138.048,20	
(00704) Resultado do Exercício	Valor ref ao encerramento do Exercício	00668		00013	111,32	
(00704) Resultado do Exercício	Valor ref ao encerramento do Exercício	00670		00013	11,00	
(00704) Resultado do Exercício	Valor ref ao encerramento do Exercício	00460		00013	4.199,51	
<b>TOTAL GERAL DO PERÍODO:</b>					<b>4.623.233,63</b>	<b>4.623.233,63</b>

ALEXANDRE ESTRELA GUIMARAES

Sócio

CPF: 61174682370

RG: 0457170720127 Data Expedição:

OSMAEL GONCALVES PEREIRA

CRC: 0000008646 CNPJ: 18179490000109

OSMAEL GONCALVES PEREIRA

Técnico

CPF: 88120945387 CRC: 8646

RG: 202909220021 Expedição: 01/03/2010

Descrição	Classificação	Exercício Atual
<b>ATIVO (00001)</b>		
<b>ATIVO CIRCULANTE (00002)</b>		
<b>DISPONIVEL (00003)</b>		
<b>CAIXA (00004)</b>		
Caixa (00005)	1.1.1.01.001	310,14D
=CAIXA		*****310,14D
<b>BANCO C/ MOVIMENTO (00007)</b>		
Caixa Economica Federal (00011)	1.1.1.02.004	12.537,57D
=BANCO C/ MOVIMENTO		*****12.537,57D
<b>BANCO C/ APLICAÇÃO (00021)</b>		
Caixa Economica Federal (00025)	1.1.1.04.004	160,91D
=BANCO C/ APLICAÇÃO		*****160,91D
=DISPONIVEL		*****13.008,62D
<b>CREDITOS (00056)</b>		
<b>CONTAS A RECEBER (00057)</b>		
Clientes Diversos (00058)	1.1.2.01.001	12.308,88D
=CONTAS A RECEBER		*****12.308,88D
<b>OUTROS CREDITOS (00081)</b>		
Adiantamento a Terceiros (00082)	1.1.2.06.001	847.000,00D
=OUTROS CREDITOS		***847.000,00D
=CREDITOS		***859.308,88D
=Total - ATIVO CIRCULANTE		***872.317,50D
=Total - ATIVO		***872.317,50D

61

Handwritten signatures and marks at the bottom of the page, including a large signature and several smaller ones.

Descrição	Classificação	Exercício Atual
<b>PASSIVO (00285)</b>		
<b>PASSIVO CIRCULANTE (00286)</b>		
<b>OBRIGAÇÕES TRIBUTARIAS (00350)</b>		
<b>OBRIGAÇÕES TRIBUTARIA (00351)</b>		
Imposto Simples (00353)	2.1.7.01.002	13.537,32C
=OBRIGAÇÕES TRIBUTARIA		*****13.537,32C
=OBRIGAÇÕES TRIBUTARIAS		*****13.537,32C
=Total - PASSIVO CIRCULANTE		*****13.537,32C
<b>PATRIMONIO LIQUIDO (00391)</b>		
<b>CAPITAL (00392)</b>		
<b>CAPITAL SUBSCRITO (00393)</b>		
Capital Social (00394)	2.3.1.01.001	400.000,00C
=CAPITAL SUBSCRITO		****400.000,00C
=CAPITAL		****400.000,00C
<b>LUCROS OU PREJUIZOS ACUMULADOS (00417)</b>		
<b>LUCROS OU PREJUIZOS ACUMULADOS (00418)</b>		
Lucros Acumulados (00419)	2.3.3.01.001	459.200,68C
Prejuizos Acumulados (00420)	2.3.3.01.002	420,50D
=LUCROS OU PREJUIZOS ACUMULADOS		****458.780,18C
=LUCROS OU PREJUIZOS ACUMULADOS		****458.780,18C
=Total - PATRIMONIO LIQUIDO		****858.780,18C
=Total - PASSIVO		****872.317,50C

62

ENGESERV CONSTRUTORA LTDA

CNPJ: 31570201000158

Balço Patrimonial em 31/12/2022

NIRE: 21201102746

IMPERIUM CONTABILIDADE

Diário: 3

Folha: 36

63

IMPORTA O PRESENTE BALANÇO PATRIMONIAL SOMANDO NO ATIVO E NO PASSIVO 872.317,50 (OITOCENTOS E SETENTA E DOIS MIL, TREZENTOS E DEZESSETE REAIS E CINQUENTA CENTAVOS) DE ACORDO COM A DOCUMENTAÇÃO QUE NOS FOI APRESENTADA.

Porto Franco, 31 DE DEZEMBRO DE 2022

---

ALEXANDRE ESTRELA GUIMARAES

Administrador

CPF: 61174682370

---

OSMAEL GONCALVES PEREIRA

TEC.CONTABIL

CPF: 881.209.453-87 CRC: 8646

ENGESEV CONSTRUTORA LTDA(00196)

IMPERIUM CONTABILIDADE

CNPJ: 31570201000158 NIRE: 21201102746 Data: 21/09/2018

Endereço: Rua Carlindo da Mota Bandeira, S/n, Jdim S. Emanuel, Porto Franco, MA

Balanco de Resultado Economico Analitica de 01/01/2022 até 31/12/2022

Diário :3 Folha: 37

Descrição	Classificação	Conta	Exercício Atual
<b>RESULTADO LIQUIDO</b>			
RECEITA BRUTA			
RECEITA OPERACIONAL			
RECEITA C/ VENDAS E SERVICOS			
Receita de Servicos Prestados	3.1.1.01.002	00440	587.295,01C
<b>=RECEITA C/ VENDAS E SERVICOS</b>			<b>****587.295,01C</b>
(-) IMPOSTOS INC. S/VENDAS E SERV.			
Imposto Simples	3.1.1.05.002	00460	13.940,96D
<b>=(-) IMPOSTOS INC. S/VENDAS E SERV.</b>			<b>*****13.940,96D</b>
(-) CUSTO DOS PROD/MERC.E SERVIÇOS			
Custo dos Materiais Aplicados na Obra	3.1.1.07.001	00471	3.294,56D
Custo dos Servicos	3.1.1.07.003	00473	415.288,37D
<b>=(-) CUSTO DOS PROD/MERC.E SERVIÇOS</b>			<b>****418.582,93D</b>
<b>=RECEITA OPERACIONAL</b>			<b>****154.771,12C</b>
OUTRAS RECEITAS OPERACIONAIS			
RECEITAS FINANCEIRAS			
Rendimentos de Aplicação Financeira	3.1.2.06.007	516	175,47C
<b>=RECEITAS FINANCEIRAS</b>			<b>*****175,47C</b>
<b>=OUTRAS RECEITAS OPERACIONAIS</b>			<b>*****175,47C</b>
<b>=Total - RECEITA BRUTA</b>			<b>****154.946,59C</b>
<b>=Total - RESULTADO LIQUIDO</b>			<b>****154.946,59C</b>

64

ENGESEV CONSTRUTORA LTDA(00196)

IMPERIUM CONTABILIDADE

CNPJ: 31570201000158 NIRE: 21201102746 Data: 21/09/2018

Endereço: Rua Carlindo da Mota Bandeira, S/n, Jdím S. Emanuel, Porto Franco, MA

Balço de Resultado Econômico Analítica de 01/01/2022 até 31/12/2022

Diário :3 Folha: 38

Descrição	Classificação	Conta	Exercício Atual
DESPESAS OPERACIONAIS			
DESPESAS OPERACIONAIS			
DESPESA			
DESPESAS ADMINISTRATIVAS			
Agua e Esgoto	4.1.1.03.004	00580	80,93D
<b>=DESPESAS ADMINISTRATIVAS</b>			<b>*****80,93D</b>
DESPESA TRIBUTARIA			
Taxas Municipais	4.1.1.05.006	00644	399,00D
<b>=DESPESA TRIBUTARIA</b>			<b>*****399,00D</b>
DESPESAS TRIBUTARIA INDEDUTIVEL			
Multas Tributárias	4.1.1.06.012	00076	1.486,68D
<b>=DESPESAS TRIBUTARIA INDEDUTIVEL</b>			<b>*****1.486,68D</b>
<b>=DESPESA</b>			<b>*****1.966,61D</b>
DESPESA FINANCEIRA			
DESPESAS FINANCEIRAS			
Juros Passivos	4.1.2.01.001	00668	187,47D
Despesas Bancarias	4.1.2.01.003	00670	47,50D
<b>=DESPESAS FINANCEIRAS</b>			<b>*****234,97D</b>
<b>=DESPESA FINANCEIRA</b>			<b>*****234,97D</b>
<b>=Total - DESPESAS OPERACIONAIS</b>			<b>*****2.201,58D</b>
<b>=Total - DESPESAS OPERACIONAIS</b>			<b>*****2.201,58D</b>
RESULTADO DO EXERCÍCIO			
RECEITAS----->	154.946,59C		
DESPESAS + CUSTO----->	2.201,58D		
LUCRO LÍQUIDO DO EXERCÍCIO: *****	152.745,01		

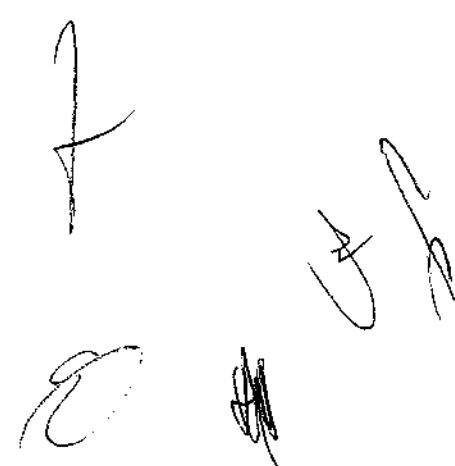
ENGESERV CONSTRUTORA LTDA

CNPJ: 31570201000158

Demonstração do Resultado do Exercício em 31/12/2022

IMPERIUM CONTABILIDADE

Diário: 3

Folha: 39

66

IMPORTA A PRESENTE DEMONSTRAÇÃO DE RESULTADO COM LUCRO DE 152.745,01 (CENTO E CINQUENTA E DOIS MIL, SETECENTOS E QUARENTA E CINCO REAIS E UM CENTAVO) DE ACORDO COM A DOCUMENTAÇÃO QUE NOS FOI APRESENTADA.

PORTO FRANCO, 31 DE DEZEMBRO DE 2022

---

ALEXANDRE ESTRELA GUIMARAES

Administrador

CPF: 61174682370

---

OSMAEL GONCALVES PEREIRA

TEC.CONTABIL

CPF: 881.209.453-87 CRC: 8646

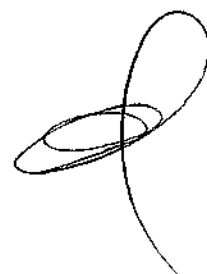

Classificação	Descrição	Chamada
1	ATIVO	00001
1.1	ATIVO CIRCULANTE	00002
1.1.1	DISPONIVEL	00003
1.1.1.01	CAIXA	00004
1.1.1.01.001	Caixa	00005
1.1.1.02	BANCO C/ MOVIMENTO	00007
1.1.1.02.004	Caixa Economica Federal	00011
1.1.1.04	BANCO C/ APLICAÇÃO	00021
1.1.1.04.004	Caixa Economica Federal	00025
1.1.2	CREDITOS	00056
1.1.2.01	CONTAS A RECEBER	00057
1.1.2.01.001	Clientes Diversos	00058
1.1.2.06	OUTROS CREDITOS	00081
1.1.2.06.001	Adiantamento a Terceiros	00082
2	PASSIVO	00285
2.1	PASSIVO CIRCULANTE	00286
2.1.1	FORNECEDORES	00287
2.1.1.01	FORNECEDORES	00288
2.1.1.01.091	Aco Bom Preco Imperatriz Ltda	1213
2.1.1.01.361	Spike Dog Industria e Comercio de Artigo	3110
2.1.1.01.362	Ecustomize Consultoria em Software Ltda	3117
2.1.6	OBRIGAÇÕES SOCIAIS E TRABALHISTAS	00325
2.1.6.01	OBRIGAÇÕES TRABALHISTAS	00326
2.1.6.01.003	Inss a Recolher	00329
2.1.6.01.004	Fgts a Recolher	00330
2.1.6.01.015	Pis sobre Folha a Recolher	345
2.1.6.01.016	GRRF a Recolher	352
2.1.7	OBRIGAÇÕES TRIBUTARIAS	00350
2.1.7.01	OBRIGAÇÕES TRIBUTARIA	00351
2.1.7.01.002	Imposto Simples	00353
2.3	PATRIMONIO LIQUIDO	00391
2.3.3	LUCROS OU PREJUIZOS ACUMULADOS	00417
2.3.3.01	LUCROS OU PREJUIZOS ACUMULADOS	00418
2.3.3.01.001	Lucros Acumulados	00419
2.3.3.01.002	Prejuizos Acumulados	00420
3	RESULTADO LIQUIDO	00435
3.1	RECEITA BRUTA	00436
3.1.1	RECEITA OPERACIONAL	00437
3.1.1.01	RECEITA C/ VENDAS E SERVICOS	00438
3.1.1.01.002	Receita de Servicos Prestados	00440
3.1.1.05	(-) IMPOSTOS INC. S/VENDAS E SERV.	00458
3.1.1.05.002	Imposto Simples	00460
3.1.1.07	(-) CUSTO DOS PROD/MERC.E SERVIÇOS	00470
3.1.1.07.001	Custo dos Materiais Aplicados na Obra	00471
3.1.1.07.003	Custo dos Serviços	00473
3.1.2	OUTRAS RECEITAS OPERACIONAIS	00478
3.1.2.06	RECEITAS FINANCEIRAS	00503

67

Classificação	Descrição	Chamada
3.1.2.06.007	Rendimentos de Aplicação Financeira	516
4	DESPESAS OPERACIONAIS	00534
4.1	DESPESAS OPERACIONAIS	00535
4.1.1	DESPESA	00536
4.1.1.03	DESPESAS ADMINISTRATIVAS	00576
4.1.1.03.004	Água e Esgoto	00580
4.1.1.05	DESPESA TRIBUTARIA	00638
4.1.1.05.006	Taxas Municipais	00644
4.1.1.06	DESPESAS TRIBUTARIA INDEDUTIVEL	00064
4.1.1.06.012	Multas Tributárias	00076
4.1.2	DESPESA FINANCEIRA	00666
4.1.2.01	DESPESAS FINANCEIRAS	00667
4.1.2.01.001	Juros Passivos	00668
4.1.2.01.003	Despesas Bancarias	00670
5	APURAÇÃO	00701
5.1	APURAÇÃO DO EXERCÍCIO	00702
5.1.1	RESULTADOS ACUMULADOS	00703
5.1.1.01	RESULTADO DO EXERCÍCIO	217
5.1.1.01.001	Resultado do Exercício	00704

68

Handwritten signatures and marks at the bottom of the page, including a large circular scribble, a vertical line with a hook, and several other illegible signatures.

ENGESERV CONSTRUTORA LTDA

CNPJ: 31570201000158

NIRE: 21201102746 Data: 21/09/2018

IMPERIUM CONTABILIDADE

Notas Explicativas de 01/01/2022 até 31/12/2022

Diário: 3

Folha: 42

**NOTAS EXPLICATIVAS ÀS DEMONSTRAÇÕES CONTÁBEIS EM 31 DE DEZEMBRO DE 2022****NOTA 1 - CONTEXTO OPERACIONAL**

69

A ENGESERV CONSTRUTORA LTDA é uma sociedade empresária limitada, com sede e foro na cidade de Porto Franco/Ma, tendo como objeto social, Construção de edifícios, Captação, tratamento e distribuição de água, Construção de rodovias e ferrovias, Pintura para sinalização em pistas rodoviárias e aeroportos, Obras de urbanização - ruas, praças e calçadas, Construção de estações e redes de distribuição de energia elétrica, Manutenção de redes de distribuição de energia elétrica, Construção de redes de abastecimento de água, coleta de esgoto e construções correlatas, exceto obras de irrigação, Obras de irrigação, Montagem de estruturas metálicas, Construção de instalações esportivas e recreativas, Obras de terraplenagem, Outras obras de acabamento da construção, Obras de fundações, Administração de obras, Obras de alvenaria, Perfuração e construção de poços de água, Corretagem na compra e venda e avaliação de imóveis (Dispensada \*), Serviços de engenharia (Dispensada \*), Serviços de cartografia, topografia e geodésia (Dispensada \*), Atividades de estudos geológicos (Dispensada \*), sem operador, com início de atividades em 21/09/2018.

**NOTA 2 - APRESENTAÇÃO DAS DEMONSTRAÇÕES CONTÁBEIS**

A ENGESERV CONSTRUTORA LTDA matém a escrituração dos seus atos e fatos contábeis por meio de processo eletrônico. As demonstrações contábeis foram elaboradas em consonância com os Princípios Fundamentais de Contabilidade e demais práticas emanadas da legislação societária brasileira.

**NOTA 3 - PRINCIPAIS PRÁTICAS CONTÁBEIS****3.1) Aplicações Financeiras**

Estão registrados ao custo de aplicação, acrescidos dos rendimentos proporcionais até a data do balanço;

**3.2) Direitos e obrigações**

Estão demonstrados pelos valores históricos, acrescidos das correspondentes variações monetárias e encargos financeiros, observando o regime de competência;

**3.3) Imobilizado**

Demonstrado pelo custo de aquisição, deduzido da depreciação acumulada calculada pelo método linear.

**3.4) Impostos Federais**

A empresa está no regime do Simples Nacional e contabiliza os encargos tributários pelo regime de competência.

**NOTA 4 - PATRIMÔNIO LÍQUIDO**

O Patrimônio Líquido ou Capital Próprio representa os Valores que os sócios ou acionistas têm na empresa em um determinado momento. No Balanço patrimonial, a diferença entre o valor dos ativos e dos passivos representa o Patrimônio Líquido, que é o valor contábil devido pela pessoa jurídica aos sócios, baseado no Princípio da Entidade.

**NOTA 5 - CAPITAL SOCIAL**

O capital social é de R\$ 400.000,00 dividido em 400.000,00 quotas de R\$ 1,00, totalmente integralizado.

**NOTA 6 - EVENTOS SUBSEQUENTES**

Os administradores declaram a inexistência de fatos ocorridos subsequente à data de encerramento do exercício que venham a ter efeito relevante sobre a situação patrimonial ou financeira da empresa ou que possam provocar efeitos sobre seus resultados futuros.

Porto Franco/Ma 31 de dezembro de 2022

**Endividamento Total**

Passivo Circulante + Passivo não Circulante (Obrigações a LP)	13.537,32	
<hr/>		
Ativo	872.317,50	= 0,02

Quanto menor, melhor. O capital de terceiros representa 2% do ativo total.

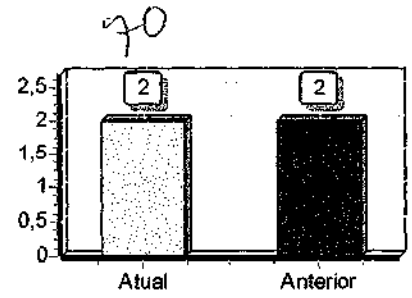

**Grau de Endividamento**

Passivo Circulante + Passivo não Circulante (Obrigações a LP)	13.537,32	
<hr/>		
Patrimônio Líquido	858.780,18	= 0,02

Quanto menor, melhor. O capital de terceiros equivale a 2% do capital próprio.

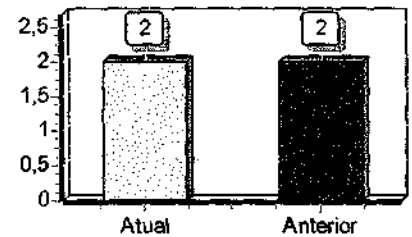

**Solvência Geral**

Ativo	872.317,50	
<hr/>		
Passivo Circulante + Passivo não Circulante (Obrigações a LP)	13.537,32	= 64,44

Quanto maior, melhor. O investimento total equivale a 6444 % do capital de terceiros.

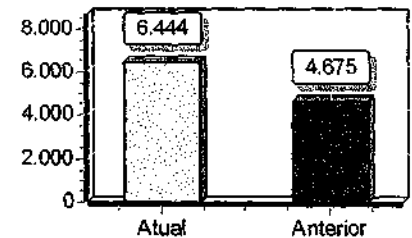

**Liquidez Geral**

Ativo Circulante + Ativo Realizável a LP	872.317,50	
<hr/>		
Passivo Circulante + Passivo Não-Circulante (Obrigações a LP)	13.537,32	= 64,44

Quanto maior, melhor. A empresa possui R\$64,44 de ativo Circulante e ativo realizável a longo prazo para cada R\$1,00 de dívida total.

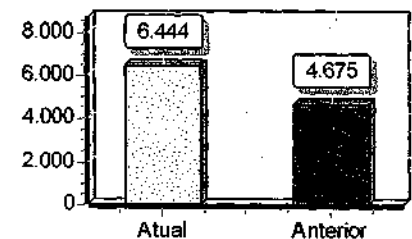

**Liquidez Corrente**

Ativo Circulante	872.317,50	
<hr/>		
Passivo Circulante	13.537,32	= 64,44

Quanto maior, melhor. A empresa possui R\$64,44 de ativo circulante para cada R\$1,00 de dívida de curto prazo.

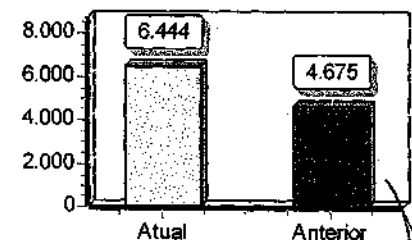

*[Handwritten signatures and scribbles]*

**ENGESERV CONSTRUTORA LTDA**

CNPJ: 31570201000158 NIRE: 21201102746 Data: 21/09/2018  
 Endereço: Rua Carlindo da Mota Bandeira, S/n, Jdím S. Emanuel, Porto Franco, MA  
 Análise Econômica e Financeira de 01/01/2022 até 31/12/2022

IMPERIUM CONTABILIDADE

Diário: 3 Folha: 44

**Liquidez Seca**

Ativo Circulante - Estoques	872.317,50	
<hr/>		
Passivo Circulante	13.537,32	= 64,44

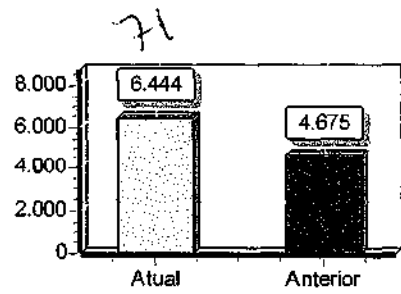

Quanto maior, melhor. A empresa possui R\$64,44 de ativo circulante para cada R\$1,00 de dívida de curto prazo, sem comprometer os estoques.

Sob as penas da lei, declaramos que as informações aqui contidas são verdadeiras e nos responsabilizamos por todas elas de acordo com a documentação que nos foi apresentada.

Porto Franco, 31 de dezembro de 2022.

\_\_\_\_\_  
 ALEXANDRE ESTRELA GUIMARAES  
 Administrador  
 CPF: 61174682370

\_\_\_\_\_  
 OSMAEL GONCALVES PEREIRA  
 Tec. Contabil  
 CPF: 881.209.453-87 CRC/MA-TO: 8646

## T E R M O   D E   E N C E R R A M E N T O 72

CONTÉM ESTE CONJUNTO DE FORMULÁRIOS 45 (QUARENTA E CINCO) FOLHAS NUMERADAS MECANICAMENTE DE 1 (UM) A 45 (QUARENTA E CINCO), E SERVIU DE LIVRO DIÁRIO NUM. 3 (TRÊS) DA EMPRESA ENGESERV CONSTRUTORA LTDA, FIRMA ESTABELECIDÀ À RUA CARLINDO DA MOTA BANDEIRA, S/N JDIM S. EMANUEL, NESTA CIDADE DE PORTO FRANCO/MA CEP: 65970-000, REGISTRADA NA JUNTA COMERCIAL DO MESMO ESTADO SOB O NIRE NUM. 21201102746 POR DESPACHO DE 21/09/2018 E NO CADASTRO NACIONAL DE PESSOAS JURÍDICAS DO MINISTÉRIO DA FAZENDA (C.N.P.J.) 31570201000158, E INSCRITO NO MUNICÍPIO SOB O NUM. 1854, E INSCRITO NA SECRETARIA ESTADUAL SOB O NUM. 126913390, REFERENTE AO PERÍODO DE 01/01/2022 A 31/12/2022 E SE DESTINOU A FINS CONSTANTES DO TERMO DE ENCERRAMENTO.

CONFORME DETERMINA A INSTRUÇÃO NORMATIVA DREI/SGD/ME N° 82, DE 19 DE FEVEREIRO DE 2021, DECLARAMOS QUE O PRESENTE LIVRO ENCONTRA-SE TOTALMENTE ESCRITURADO, DE ACORDO COM A DOCUMENTAÇÃO QUE NOS FOI APRESENTADA.

O PRESENTE VAI ABAIXO ASSINADO PELO TÉCNICO(A) RESPONSÁVEL, O SR. OSMAEL GONCALVES PEREIRA REGISTRADO NO C.R.C. SOB O NUM. 8646, REGISTRADO(A) NO C.P.F. SOB O NUM. 881.209.453-87.

PORTO FRANCO, 31 DE DEZEMBRO DE 2022.

-----  
GERENTE ADMINISTRATIVO - ALEXANDRE ESTRELA GUIMARAES

C.P.F - 61174682370

-----  
OSMAEL GONCALVES PEREIRA  
TECNICO EM CONTABILIDADE

C.R.C 8646

C.P.F 881.209.453-87  
-----  
-----  
-----  
-----  
-----

## ASSINATURA ELETRÔNICA

73

Certificamos que o ato da empresa ENGESERV CONSTRUTORA LTDA consta assinado digitalmente por:

IDENTIFICAÇÃO DO(S) ASSINANTE(S)	
CPF/CNPJ	Nome
31570201000158	ENGESERV CONSTRUTORA LTDA
61174682370	ALEXANDRE ESTRELA GUIMARAES
88120945387	OSMAEL GONCALVES PEREIRA

CERTIFICO A AUTENTICAÇÃO EM 04/05/2023 12:38 SOB N° 20230588220.  
PROTOCOLO: 230588220 DE 03/05/2023. NIRE: 21201102746.  
ENGESERV CONSTRUTORA LTDA

**JUCEMA**

FLORENCIO BRANDES NETO  
RESPONSÁVEL PELA AUTENTICAÇÃO  
SÃO LUÍS, 04/05/2023  
empresafacil.ma.gov.br

74

### TERMO DE AUTENTICAÇÃO - LIVRO DIGITAL

Declaro exatos os Termos de Abertura e de Encerramento do Livro Digital com características abaixo, conferido e autenticado por Florencio Brandes Neto, sob a autenticidade nº 12306133126 em 04/05/2023, protocolo 230588220. Para validação de Autenticação dos Termos, deverá ser acessado o Portal de Serviços / verificação de documentos do Empreendedor (<http://www.empresafacil.ma.gov.br>) e informar o código de verificação.

#### Identificação de Empresa

Nome Empresarial: ENGESERV CONSTRUTORA LTDA  
Número de Registro: 21201102746  
CNPJ: 31570201000158  
Município: Porto Franco

#### Identificação de Livro Digital

Tipo de Livro: DIÁRIO  
Número de Ordem: 3  
Período de Escrituração: 01/01/2022 - 31/12/2022

Assinante(s)	Nome	CRC/OAB
31570201000158	ENGESERV CONSTRUTORA LTDA	
61174682370	ALEXANDRE ESTRELA GUIMARAES	
88120945387	OSMAEL GONCALVES PEREIRA	MA8646

CERTIFICO A AUTENTICAÇÃO EM 04/05/2023 12:38 SOB Nº 20230588220.  
PROTOCOLO: 230588220 DE 03/05/2023. CÓDIGO DE VERIFICAÇÃO:  
12306133126. NIRE: 21201102746.  
ENGESERV CONSTRUTORA LTDA

JUCEMA

FLORENCIO BRANDES NETO  
RESPONSÁVEL PELA AUTENTICAÇÃO  
SÃO LUÍS, 04/05/2023  
[empresafacil.ma.gov.br](http://empresafacil.ma.gov.br)

75

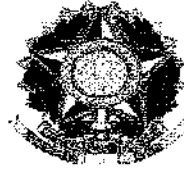
**CONSELHO REGIONAL DE CONTABILIDADE DO MARANHÃO****CERTIDÃO DE REGULARIDADE PROFISSIONAL**

O **CONSELHO REGIONAL DE CONTABILIDADE DO MARANHÃO** CERTIFICA que o profissional identificado no presente documento encontra-se em situação **REGULAR** neste Regional, apto ao exercício da atividade contábil nesta data, de acordo com as suas prerrogativas profissionais, conforme estabelecido no art. 25 e 26 do Decreto-Lei n.º 9.295/46.

Informamos que a presente certidão não quita nem invalida quaisquer débitos ou infrações que, posteriormente, venham a ser apurados contra o titular deste registro, bem como não atesta a regularidade dos trabalhos técnicos elaborados pelo profissional da Contabilidade.

**CONSELHO REGIONAL DE CONTABILIDADE - MA**

Certidão n.º: MA/2023/00001932  
Nome: OSMAEL GONCALVES PEREIRA CPF: 881.209.453-87  
CRC/UF n.º MA-008646/O Categoria: TÉCNICO EM CONTABILIDADE  
Validade: 01/11/2023  
Finalidade: EDITAIS DE LICITAÇÃO

Confirme a existência deste documento na página [www.crcma.org.br](http://www.crcma.org.br), mediante número de controle a seguir:

CPF : 881.209.453-87 Controle : 9152.1094.1408.1035

76

**CONSELHO REGIONAL DE CONTABILIDADE DO MARANHÃO****CERTIDÃO DE REGULARIDADE PROFISSIONAL**

O **CONSELHO REGIONAL DE CONTABILIDADE DO MARANHÃO** CERTIFICA que o profissional identificado no presente documento encontra-se em situação **REGULAR** neste Regional, apto ao exercício da atividade contábil nesta data, de acordo com as suas prerrogativas profissionais, conforme estabelecido no art. 25 e 26 do Decreto-Lei n.º 9.295/46.

Informamos que a presente certidão não quita nem invalida quaisquer débitos ou infrações que, posteriormente, venham a ser apurados contra o titular deste registro, bem como não atesta a regularidade dos trabalhos técnicos elaborados pelo profissional da Contabilidade.

**CONSELHO REGIONAL DE CONTABILIDADE - MA**

Certidão n.º: MA/2023/00001931  
Nome: OSMAEL GONCALVES PEREIRA CPF: 881.209.453-87  
CRC/UF n.º MA-008648/O Categoria: TÉCNICO EM CONTABILIDADE  
Validade: 01/11/2023  
Finalidade: BALANÇO PATRIMONIAL, REGISTRADO NA JUNTA COMERCIAL

Confirme a existência deste documento na página [www.crcma.org.br](http://www.crcma.org.br), mediante número de controle a seguir:

CPF : 881.209.453-87 Controle : 5716.6971.7285.7599

**CERTIDÃO DE REGISTRO E QUITAÇÃO**  
**PESSOA JURÍDICA**  
 Lei Federal Nº 5194 de 24 de Dezembro de 1966

**CREA-MA**

77  
 Nº 893747/2023  
 Emissão: 08/09/2023  
 Validade: 30/09/2023  
 Chave: CzYB1

**Conselho Regional de Engenharia e Agronomia do Estado do Maranhão**

CERTIFICAMOS que a Empresa mencionada encontra-se registrada neste Conselho, nos Termos da Lei 5.194/66, conforme os dados impressos nesta certidão. CERTIFICAMOS, ainda, que até a presente data, a referida pessoa jurídica e seu(s) responsável(is) técnico(s) estão quitos com suas anuidades e demais obrigações junto ao Conselho Regional de Engenharia e Agronomia do Maranhão - CREA-MA, estando habilitada a exercer suas atividades, circunscrita à(s) atribuição(ões) de seu(s) responsável(veis) técnico(s).

**Interessado(a)**

Empresa: ENGESERV CONSTRUTORA LTDA

CNPJ: 31.570.201/0001-58

Registro: 0005435706

Categoria: Matriz

Capital Social: R\$ 400.000,00

Data do Capital: 06/04/2021

Faixa: 3

Objetivo Social: 41.20-4-00 - CONSTRUÇÃO DE EDIFÍCIOS, 42.11-1-01 - CONSTRUÇÃO DE RODOVIAS E FERROVIAS, 42.11-1-02 - PINTURA PARA SINALIZAÇÃO EM PISTAS RODOVIARIAS E AEROPORTOS, 42.13-8-00 - OBRAS DE URBANIZAÇÃO - RUAS, PRACAS E CALÇADAS, 42.21-9-02 - CONSTRUÇÃO DE ESTACÕES E REDES DE DISTRIBUIÇÃO DE ENERGIA ELÉTRICA, 42.21-9-03 - MANUTENÇÃO DE REDES DE DISTRIBUIÇÃO DE ENERGIA ELÉTRICA, 42.92-8-01 - MONTAGEM DE ESTRUTURAS METÁLICAS, 42.99-5-01 - CONSTRUÇÃO DE INSTALAÇÕES ESPORTIVAS E RECREATIVAS, 43.13-4-00 - OBRAS DE TERRAPLENAGEM, 43.30-4-99 - OUTRAS OBRAS DE ACABAMENTO DA CONSTRUÇÃO, 68.21-8-01 - CORRETAGEM NA COMPRA E VENDA E AVALIAÇÃO DE IMÓVEIS, 71.12-0-00 - SERVIÇOS DE ENGENHARIA, 4222-7/01 CONSTRUÇÃO DE REDES DE ABASTECIMENTO DE ÁGUA, COLETA DE ESGOTO E CONSTRUÇÕES CORRELATAS, 4222-7/02 OBRAS DE IRRIGAÇÃO, 4391-6/00 OBRAS DE FUNDACOES 4399-1/01 ADMINISTRAÇÃO DE OBRAS, 4399-1/03 OBRAS DE ALVENARIA, 4399-1/05 PERFURAÇÃO E CONSTRUÇÃO DE POCOS DE ÁGUA, 7119-7/01 SERVIÇOS DE CARTOGRAFIA, TOPOGRAFIA E GEODÉSIA 7119-7/02 ATIVIDADES DE ESTUDOS GEOLÓGICOS, 3600-6/01 CAPTAÇÃO, TRATAMENTO E DISTRIBUIÇÃO DE ÁGUA

Restrições Relativas ao Objetivo Social: EMPRESA HABILITADA PARA ATUAR SOMENTE NA ÁREA DA ENGENHARIA CIVIL, NO ÂMBITO DAS ATRIBUIÇÕES DE SEUS RESPONSÁVEIS TÉCNICOS.

Endereço Matriz: RUA CARLINDO DA MOTA BANDEIRA, SN, JARDIM SÃO MIGUEL, PORTO FRANCO, MA, 85970000

Tipo de Registro: Registro Definitivo de Empresa

Data Inicial: 11/01/2021

Data Final: Indefinido

Registro Regional: 0000543610DDMA

**Descrição**

CERTIDÃO DE REGISTRO E QUITAÇÃO PESSOA JURÍDICA

**Informações / Notas**

- A capacidade técnico-profissional da empresa é comprovada pelo conjunto dos acervos técnicos dos profissionais constantes de seu quadro técnico.
- A certidão teve sua validade reduzida em virtude do vencimento do BOLETO de ANUIDADE em Aberto 8304596396. Data de vencimento do boleto: 30/09/2023
- Esta certidão perderá a validade, caso ocorra qualquer alteração posterior dos elementos cadastrais nela contidos

**Última Anuidade Paga**

Ano: 2022 (1/1)

Parcelamento Ano: 2023

Quantidade de Parcelas Pagas: 5/6

**Autos de Infração**

Nada consta

**Responsáveis Técnicos**

Profissional: MAURO HENRIQUE FALCAO REGO

Registro: 1115721909

CPF: 024.\*\*\*.\*\*\*-40

Data Início: 19/09/2022

Data Fim: Indefinido

Data Fim de Contrato: 08/09/2026

Títulos do Profissional:

**CERTIDÃO DE REGISTRO E QUITAÇÃO**  
**PESSOA JURÍDICA**  
 Lei Federal Nº 5194 de 24 de Dezembro de 1966

**CREA-MA**

78  
 Nº 893747/2023  
 Emissão: 08/09/2023  
 Validade: 30/09/2023  
 Chave: CzYB1

**Conselho Regional de Engenharia e Agronomia do Estado do Maranhão**

ENGENHEIRO CIVIL

Atribuição: ART. 7 DA RESOLUÇÃO 218, DE 29/06/73, DO CONFEA.

Tipo de Responsabilidade: RESPONSÁVEL TÉCNICO

Profissional: ALEXANDRE ESTRELA GUIMARÃES

Registro: 1118600967

CPF: 611.\*\*\*.\*\*\*-70

Data Início: 11/01/2021

Data Fim: Indefinido

Data Fim de Contrato: Indefinido

Títulos do Profissional:

ENGENHEIRO CIVIL

Atribuição: Art. 7 da resolução 218 1973 do CONFEA

Tipo de Responsabilidade: RESPONSÁVEL TÉCNICO

Sócios

Sócio: ALEXANDRE ESTRELA GUIMARÃES

CPF: 611.\*\*\*.\*\*\*-70

Função: ENG° CIVIL

Sócio: MARIA EDUARDA DE MIRANDA MOREIRA

CPF: 093.\*\*\*.\*\*\*-37

Função: EMPRESARIA

*[Handwritten signatures and initials]*

**CERTIDÃO DE REGISTRO E QUITAÇÃO**  
**PESSOA FÍSICA**  
 Lei Federal Nº 5194 de 24 de Dezembro de 1966

**CREA-MA**

79

Nº 893746/2023

Emissão: 08/09/2023

Validade: 31/03/2024

Chave: db9Z3

**Conselho Regional de Engenharia e Agronomia do Estado do Maranhão**

CERTIFICAMOS que o profissional mencionado encontra-se registrado neste Conselho, nos termos da Lei 5.194/66, de 24/12/1966, conforme os dados acima. CERTIFICAMOS, ainda, face o estabelecimento nos artigos 68 e 69 da referida Lei, que o interessado não se encontra em débito com o CREA-MA.

**Interessado(a)**

Profissional: ALEXANDRE ESTRELA GUIMARÃES

Registro: 1118600967

CPF: 611.\*\*\*.\*\*\*-70

Tipo de Registro: Registro Definitivo de Profissional (DIPLOMADO NO PAÍS)

Data de registro: 28/05/2019

**Título(s)**

**GRADUAÇÃO**

ENGENHEIRO CIVIL

Atribuição: Art. 7 da resolução 218 1973 do CONFEA

Restrições: Sem Identificação

Instituição de Ensino: UNIVERSIDADE DO CEUMA - CAMPUS IMPERATRIZ

Data de Formação: 01/04/2019

**Descrição**

CERTIDÃO DE REGISTRO E QUITAÇÃO PESSOA FÍSICA

**Informações / Notas**

- A falsificação deste documento constitui-se em crime previsto no Código Penal Brasileiro, sujeitando o(a) autor(a) à respectiva ação penal.
- CERTIFICAMOS que caso ocorra(m) alteração(ões) no(s) elemento(s) contido(s) neste documento, esta Certidão perderá a sua validade para todos os efeitos.
- Esta certidão perderá a validade, caso ocorra qualquer alteração posterior dos elementos cadastrais nela contidos.
- Válido em todo território nacional.

**Última Anuidade Paga**

Ano: 2023 (4/4)

**Autos de Infração**

Nada consta

**Responsabilidades Técnicas**

Empresa: ENGESERV CONSTRUTORA LTDA

Registro: 0005435706

CNPJ: 31.570.201/0001-58

Data Início: 11/01/2021

Data Fim: Indefinido

Data Fim de Contrato: Indefinido

Tipo de Responsabilidade: RESPONSÁVEL TÉCNICO

Handwritten signatures and marks, including a large circular stamp and several illegible signatures.

**CERTIDÃO DE REGISTRO E QUITAÇÃO**  
**PESSOA FÍSICA**  
 Lei Federal Nº 5194 de 24 de Dezembro de 1966

**CREA-MA**

80  
 Nº 882477/2023  
 Emissão: 28/03/2023  
 Validade: 31/03/2024  
 Chave: b07Zz

**Conselho Regional de Engenharia e Agronomia do Estado do Maranhão**

CERTIFICAMOS que o profissional mencionado encontra-se registrado neste Conselho, nos termos da Lei 5.194/66, de 24/12/1966, conforme os dados acima. CERTIFICAMOS, ainda, face o estabelecimento nos artigos 68 e 69 da referida Lei, que o interessado não se encontra em débito com o CREA-MA.

**Interessado(a)**

Profissional: MAURO HENRIQUE FALCAO REGO

Registro: 1115721909

CPF: 024.\*\*\*-\*\*\*-40

Tipo de Registro: Registro Definitivo de Profissional (DIPLOMADO NO PAÍS)

Data de registro: 29/08/2016

**Título(s)**

**GRADUAÇÃO**

ENGENHEIRO CIVIL

Atribuição: ART. 7 DA RESOLUÇÃO 218, DE 29/06/73, DO CONFEA.

Instituição de Ensino: CENTRO UNIVERSITÁRIO DO MARANHÃO

Data de Formação: 08/08/2016

**Descrição**

CERTIDÃO DE REGISTRO E QUITAÇÃO PESSOA FÍSICA

**Informações / Notas**

- A falsificação deste documento constitui-se em crime previsto no Código Penal Brasileiro, sujeitando o(a) autor(a) à respectiva ação penal.
- CERTIFICAMOS que caso ocorra(m) alteração(ões) no(s) elemento(s) contido(s) neste documento, esta Certidão perderá a sua validade para todos os efeitos.
- Esta certidão perderá a validade, caso ocorra qualquer alteração posterior dos elementos cadastrais nela contidos.
- Válido em todo território nacional.

**Última Anuidade Paga**

Ano: 2023 (1/1)

**Autos de Infração**

Nada consta

**Responsabilidades Técnicas**

Empresa: CONSTRUTORA FR EIRELI

Registro: 0000007364

CNPJ: 07.836.035/0001-60

Data Início: 29/03/2018

Data Fim: Indefinido

Data Fim de Contrato: Indefinido

Tipo de Responsabilidade: RESPONSABILIDADE TÉCNICA

Empresa: ENGESERV CONSTRUTORA LTDA

Registro: 0005435706

CNPJ: 31.570.201/0001-58

Data Início: 19/09/2022

Data Fim: Indefinido

Data Fim de Contrato: 08/09/2026

Tipo de Responsabilidade: RESPONSABILIDADE TÉCNICA

Empresa: M. HENRIQUE F. REGO EIRELI

Registro: 0005393060

CNPJ: 26.954.034/0001-09

Data Início: 05/07/2018

Data Fim: Indefinido

Data Fim de Contrato: Indefinido

Tipo de Responsabilidade: RESPONSABILIDADE TÉCNICA

# SAMBAIBA CONSTRUÇÕES LTDA.

CONSTRUÇÕES LTDA

AUTENTICAÇÃO NO VERSO

81  
CNPJ: 10.561.407/0001-41  
INSC. EST.: 12.310.617-6

## ATESTADO DE CAPACIDADE TÉCNICA

A empresa SAMBAIBA CONSTRUÇÕES LTDA, inscrita no CNPJ nº 10.561.407/0001-41, com sede na AV VALENTIM AGUIAR, Bairro ENTROCAMENTO, PORTO FRANCO-MA, por meio de seu representante legal MARCELO PEREIRA BANDEIRA, brasileiro, solteiro, portador do CPF: 822187493-00 e RG: 815498977ssp/ma, PROFISSÃO, , atesta para os devidos fins o que se fizerem necessários que a empresa ENGESERV CONSTRUTORA LTDA, inscrita no CNPJ nº 31.570.201/0001-58, com sede na RUA CARLINDO DA MOTA BANDEIRA - PORTO FRANCO/MA - 65970-000, fone (99) 98182-2608, por meio de seu representante legal o sr. ALEXANDRE ESTRELA GUIMARÃES, brasileiro, solteiro, empresário, portador do RG nº 045717072012-7 SESP/MA e CPF 811.746.823-70, executou serviços de pavimentação em bloquetes sextavados conforme planilha de descrição e quantitativos atendendo os prazos, horários e demais exigências para a perfeita execução da obra.

Data de Início: 19/04/2021

Data de conclusão: 02/06/2021

Endereço da Obra: Rua Presidente Kennedy, Augustinópolis-TO, CENTRO

### PLANILHA ORÇAMENTÁRIA

ITEM	DESCRIÇÃO	UND	QUANTIDADE
1	SERVIÇOS PRELIMINARES		
1.1	MOBILIZAÇÃO DE MAQUINÁRIOS	VB	1
1.2	ALMOXARIFADO EM CANTEIRO DE OBRAS	VB	1
1.3	SERVIÇOS TOPOGRÁFICOS	M2	869,42
2	TERRAPLENAGEM		
2.1	ESCAVAÇÃO, REGULARIZAÇÃO E COMPACTAÇÃO DE SUB-LEITO	M2	869,42
2.2	ESCAVAÇÃO, REGULARIZAÇÃO E COMPACTAÇÃO DE BASE	M3	86,94
3	PAVIMENTAÇÃO		
3.1	EXECUÇÃO DE PAVIMENTAÇÃO EM BLOQUETE SEXTAVADO 25X25 (E=8CM)	M2	866,45
3.2	EXECUÇÃO DE MEIO FIO E SARJETA CONJUGADO EM CONCRETO COM EXTRUSORA	M	300,93
4	SERVIÇOS COMPLEMENTARES		
4.1	DESMOBILIZAÇÃO DE MAQUINÁRIOS	VB	1

PORTO FRANCO 06 DE OUTUBRO DE 2021

2º OFÍCIO  
SAMBIBA CONSTRUÇÕES LTDA  
CNPJ 10.561.407/0001-41  
AUTENTICAÇÃO NO VERSO

Alexandre E. Guimarães  
ENGESERV CONSTRUTORA LTDA  
CNPJ 31.570.201/0001-58  
AUTENTICAÇÃO NO VERSO

ROCHA FUNDAÇÕES

RUA SENADOR MILLET, Nº 448 - BARRIO MARANHÃO NOVO - BAIRRO ENTROCAMENTO - PORTO FRANCO/MA - (99) 98110-0300 / 98182-7553

EMAIL: bandeira\_26@hotmail.com

FONE: (99) 98110-0300

CEP: 65970-000

Av. Valentim Aguiar 42, - Entroncamento - Porto Franco-MA

Cartório 2º Ofício Extrajudicial  
Tabelia Railany Ribeiro Araújo  
Travessa Carolina, 213, Centro, Porto Franco-MA

Poder Judiciário TJMA Seic:  
RECFIR02996726LK29LK8V8G0T33, 02/08/2022 11:58:53,  
Ato: 13.17.2, Parte(s): ALEXANDRE ESTRELA GUIMARAES,  
Rec Firma: Semelhanca, Total R\$ 5,69 Emol R\$ 5,14 FERC R\$  
0,16 FADEP R\$ 0,20 FEMP R\$ 0,20 Consulte em  
<https://seio.tjma.jus.br>

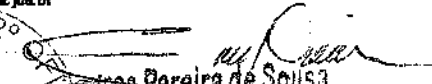

  
Railany Ribeiro Araújo  
TABELIA E REGISTRADORA  
Cartório 2º Ofício Extrajudicial  
Escritoramente Autorizado

Cartório 2º Ofício Extrajudicial  
Tabelia Railany Ribeiro Araújo  
Travessa Carolina, 213, Centro, Porto Franco-MA

Poder Judiciário TJMA Seic:  
RECFIR02996726LJKKJLY48F8T183, 02/08/2022 11:58:56,  
Ato: 13.17.2, Parte(s): MARCELO PEREIRA BANDEIRA, Rec  
Firma: Semelhanca, Total R\$ 5,68 Emol R\$ 5,14 FERC R\$ 0,16  
FADEP R\$ 0,20 FEMP R\$ 0,20 Consulte em  
<https://seio.tjma.jus.br>

  
Railany Ribeiro Araújo  
TABELIA E REGISTRADORA  
Cartório 2º Ofício Extrajudicial  
Escritoramente Autorizado

Poder Judiciário - TJMA  
Nº\_SELO AUTENT0299671JVKYGC8UUECHN57

Certifico a dou fé que esta fotocópia é reprodução fiel do  
original, autenticando-a nos termos do art. 7º da lei 8333/94.  
PORTO FRANCO/MA. 15/09/2023 16:16:44 Ato: 13.18. Total  
R\$ 5,92 Emol R\$ 5,44 FERC R\$ 0,16 FADEP R\$ 0,21 FEMP R\$  
0,21 Consulte em <https://seio.tjma.jus.br>.

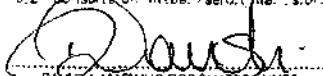
  
DANIELA MARANHÃO DOS SANTOS NUNES  
ESCRIVENTE AUTORIZADA

Daniela Maranhão dos Santos Nunes  
Escritoramente Autorizada  
2.º Ofício de Porto Franco/MA

Poder Judiciário - TJMA  
Nº\_SELO AUTENT0299671MY2XTFLJZETZ3913

Certifico a dou fé que esta fotocópia é reprodução fiel do  
original, autenticando-a nos termos do art. 7º da lei 8333/94.  
PORTO FRANCO/MA. 15/09/2023 16:16:44 Ato: 13.18. Total  
R\$ 5,92 Emol R\$ 5,44 FERC R\$ 0,16 FADEP R\$ 0,21 FEMP R\$  
0,21 Consulte em <https://seio.tjma.jus.br>.

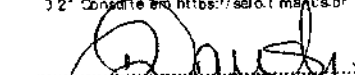
  
DANIELA MARANHÃO DOS SANTOS NUNES  
ESCRIVENTE AUTORIZADA

Daniela Maranhão dos Santos Nunes  
Escritoramente Autorizada  
2.º Ofício de Porto Franco/MA

Certidão de Acervo Técnico - CAT  
Resolução Nº 1025 de 30 de Outubro de 2009  
Resolução Nº 218 de 29 de Junho de 1973

**CREA-MA**

CAT COM REGISTRO DE ATESTADO

**858836/2022**

Atividade concluída

**Conselho Regional de Engenharia e Agronomia do Estado do Maranhão**

CERTIFICAMOS, em cumprimento ao disposto na Resolução nº 1.025, de 30 de outubro de 2009, do Confea, que consta dos assentamentos deste Conselho Regional de Engenharia e Agronomia do Estado do Maranhão - Crea-MA, o Acervo Técnico do profissional **MAURO HENRIQUE FALCAO REGO** referente à(s) Anotação(ões) de Responsabilidade Técnica - ART abaixo discriminada(s):

Profissional: **MAURO HENRIQUE FALCAO REGO**  
Registro: 1115721909MA RNP: 1115721909  
Título profissional: ENGENHEIRO CIVIL

Número da ART: **MA20200366635** Tipo de ART: **OBRA / SERVIÇO** Registrada em: **02/10/2020** Baixada em: **10/01/2022**  
Forma de registro: **SUBSTITUIÇÃO** Participação técnica: **INDIVIDUAL**  
Empresa contratada: **M.HENRIQUE F.REGO EIRELI**

Contratante: **PREFEITURA MUNICIPAL DE NINA RODRIGUES** CPF/CNPJ: **06.124.408/0001-51**  
Endereço do contratante: **PRAÇA RUI FERNANDES COSTA** Nº: **1058**  
Complemento: Baixo: **CENTRO**  
Cidade: **NINA RODRIGUES** UF: **MA** CEP: **65450000**  
Contrato: **164/TP/19/19** Celebrado em: **22/10/2019**  
Valor do contrato: **R\$ 946.558,42** Tipo de contratante: **Pessoa Jurídica de Direito Público**  
Ação institucional: **Outros**  
Endereço da obra/serviço: **RUA NA SEDE DO MUNICÍPIO DE NINA RODRIGUES** Nº: **S/N**  
Complemento: Baixo: **CENTRO**  
Cidade: **NINA RODRIGUES** UF: **MA** CEP: **65450000**  
Coordenadas Geográficas: **-3.465815, -43.906521**  
Data de início: **22/10/2019** Conclusão efetiva: **30/12/2020**  
Finalidade: **Infraestrutura**  
Proprietário: **PREFEITURA MUNICIPAL DE NINA RODRIGUES** CPF/CNPJ: **06.124.408/0001-51**

Atividade Técnica: **1 - ATUACAO #A0507 - PAVIMENTACAO DE CONCRETO 13 - ESPECIFICACAO 1.00 unidade; 1 - ATUACAO #A0507 - PAVIMENTACAO DE CONCRETO 53 - EXECUCAO 9685.34 metro quadrado; 1 - ATUACAO #A0534 - SARIJETAS 53 - EXECUCAO 4402.70 metro; 1 - ATUACAO #A0535 - MEIO-FIOS 53 - EXECUCAO 4402.70 metro;**

**Observações**  
**EXECUÇÃO DO PROJETO EXECUTIVO DE PAVIMENTAÇÃO DE BLOCOS DE CONCRETO (SEXTAVADO) NO MUNICÍPIO DE NINA RODRIGUES/MA. CONVENIO Nº 88327**

**Informações Complementares**

CERTIFICAMOS, finalmente, que se encontra vinculado à presente Certidão de Acervo Técnico – CAT, o atestado contendo 13 folha(s), expedido pelo contratante da obra/serviço, a quem cabe a responsabilidade pela veracidade e exatidão das informações nele constantes.

Certidão de Acervo Técnico nº 858836/2022  
14/01/2022, 09:00  
7ZAdx

A Certidão de Acervo Técnico (CAT) à qual o atestado está vinculado constituirá prova da capacidade técnico-profissional da pessoa jurídica somente se o responsável técnico indicado estiver ou venha a ser integrado ao seu quadro técnico por meio de declaração entregue no momento da habilitação ou da entrega das propostas.

Certificamos que se encontra vinculado à presente CAT o atestado apresentado em cumprimento à Lei nº 8.666/93, expedido pela pessoa jurídica contratante, a quem cabe a responsabilidade pela veracidade e exatidão das informações nele constantes. É de responsabilidade deste Conselho a verificação da atividade profissional em conformidade com a Lei nº 5.194/66 e Resoluções do Conselho Federal de Engenharia e Agronomia - CONFEA.

Esta certidão perderá a validade, caso ocorra qualquer alteração posterior dos elementos cadastrais nela contidos.

Fica(m) Excluído(s), no entanto, o(s) serviço(s) cujas atribuições não competem ao(s) profissional(is) em questão.

A autenticidade desta Certidão pode ser verificada em: <https://crea-ma.sitac.com.br/publica/>, com a chave: 7ZAdx

83

### ATESTADO DE CAPACIDADE TÉCNICA E OPERACIONAL

#### CONTRATANTE

**PREFEITURA MUNICIPAL DE NINA RODRIGUES**, pessoa jurídica de direito público, inscrita no CNPJ sob nº 06.124.408/0001-51, sediada na Praça Rui Fernandes, s/n, Centro, CEP 65.450-000 em Nina Rodrigues/MA.

#### CONTRATADA

**SUPORTE ENGENHARIA**, pessoa jurídica de direito privado, inscrita no CNPJ sob nº 26.954.034/0001-09, com sede na Rua Coronel Catão, nº 399, CEP 65.450-000, em Itapecuru-mirim/MA.

#### SERVIÇOS CONTRATADOS:

**EXECUÇÃO DE PAVIMENTAÇÃO DE BLOCO DE CONCRETO SEXTAVADO NA SEDE DO MUNICÍPIO DE NINA RODRIGUES/MA.**

#### PERÍODO DE EXECUÇÃO:

22 de outubro de 2019 a 30 de dezembro de 2020.

#### VALOR DO CONTRATO:

R\$ 946.558,42 (Novecentos e quarenta e seis mil, quinhentos e cinquenta e oito reais e quarenta e dois centavos).

Este documento encontra-se registrado no Conselho Regional de Engenharia e Agronomia do Estado do Maranhão, vinculado à Certidão nº 858836/2022, em 14/01/2022 emitida

*[Handwritten signatures and initials]*

Certidão nº 858836/2022  
08/09/2022, 07:54  
Chave de Impressão: 7ZAdx

O documento neste ato registrado foi emitido em 13/01/2022 e contém: 13 folhas

84

**RESPONSÁVEL TÉCNICO DA CONTRATADA:**

Eng. Civil: Mauro Henrique Falcão Rego  
 Registro CREA 111572190-9  
 CPF: 024.968.803-40  
 ART: MA20200366635

Este documento encontra-se registrado no Conselho Regional de Engenharia e Agronomia do Estado do Maranhão, vinculado à Certidão nº 858836/2022, em 14/01/2022

**DESCRIÇÃO DOS SERVIÇOS**

AVENIDA JONES BRAGA LADO DIREITO

ITEM	DESCRIÇÃO	UND	QUANT.
<b>1.0 SERVIÇOS PRELIMINARES</b>			
1.1	Placa de obra (4,80 x 3,00) m	m <sup>2</sup>	14,40
1.2	Barracão de obras	m <sup>2</sup>	24,00
1.3	Mobilização e desmobilização de equipamento	und	1,00
<b>2.0 ADMINISTRAÇÃO DA OBRA</b>			
2.1	Administração local	mês	6,00
<b>3.0 MOVIMENTO DE TERRA</b>			
3.1	Remoção mecanizada de camada granular do pavimento	m <sup>3</sup>	37,00
3.2	Transp. local c/ base. 10m3 de rodov. não pav	tkm	279,44
3.3	Regularização de subleito	m <sup>2</sup>	1.850,00
<b>4.0 PAVIMENTAÇÃO EM BLOCO SEXTAVADO</b>			
4.1	Execução de pavimento com bloco sextavado de 25 x 25 cm, espessura 8 cm	m <sup>2</sup>	1.628,00
4.2	Transp. local c/ base. 10m3 de rodov. não pav (areia)	tkm	830,28

*Handwritten signature*

*Handwritten notes and signatures*

Certidão nº 858836/2022  
 08/09/2022, 07:54

Chave de Impressão: 7ZA-ax

O documento neste ato registrado foi emitido em 13/01/2022 e contém 13 folhas

85

<b>5.0</b>	<b>DRENAGEM</b>		
5.1	Meio fio de concreto MFC 05 - areia e brita comerciais - forma de madeira	m	740,00
5.2	Execução de sarjeta de concreto usinado, moldada in loco em trecho reto, 30 cm base x 10 cm altura.	m	740,00
<b>6.0</b>	<b>SINALIZAÇÃO VERTICAL</b>		
6.1	Forn. e implantação placa sinaliz. tot.refletiva	m <sup>2</sup>	0,51
6.2	Confecção de placa em aço nº 16 galvanizado P/ nome da rua (45x25)cm	m <sup>2</sup>	0,11
<b>7.0</b>	<b>LIMPEZA GERAL</b>		
7.1	Limpeza final da obra	m <sup>2</sup>	1.850,00

**AVENIDA JONES BRAGA LADO ESQUERDO**

ITEM	DESCRIÇÃO	UND	QUANT.
<b>1.0</b>	<b>MOVIMENTO DE TERRA</b>		
1.1	Remoção mecanizada de camada granular do pavimento	m <sup>3</sup>	37,80
1.2	Transp. local c/ base. 10m3 de rodov. não pav	tkm	283,50
1.3	Regularização de subleito	m <sup>2</sup>	1.890,00
<b>2.0</b>	<b>PAVIMENTAÇÃO EM BLOCO SEXTAVADO</b>		
2.1	Execução de pavimento com bloco sextavado de 25 x 25 cm, espessura 8 cm	m <sup>2</sup>	1.663,20
2.2	Transp. local c/ base. 10m3 de rodov. não pav (areia)	tkm	848,23
<b>3.0</b>	<b>DRENAGEM</b>		
3.1	Meio fio de concreto - MFC 05 - areia e brita comerciais - forma de madeira	m	756,00
3.2	Execução de sarjeta de concreto usinado, moldada in loco em trecho reto, 30 cm base x 10 cm altura.	m	756,00
<b>4.0</b>	<b>SINALIZAÇÃO VERTICAL</b>		
4.1	Forn. e implantação placa sinaliz. tot.refletiva	m <sup>2</sup>	0,51
4.2	Confecção de placa em aço nº 16 galvanizado P/ nome da rua (45x25)cm	m <sup>2</sup>	0,11

Este documento encontra-se registrado no Conselho Regional de Engenharia e Agronomia do Estado do Maranhão, vinculado à Certidão nº 858836/2022, em 14/01/2022

Certidão nº 858836/2022  
08/09/2022, 07:54

Chave de Impressão: 7ZADx

O documento neste ato registrado foi emitido em 13/01/2022 e contém 13 folhas

86

<b>5.0</b>	<b>LIMPEZA GERAL</b>			
5.1	Limpeza final da obra	<b>Nina Rodrigues</b> Uma cidade melhor a cada dia	m <sup>2</sup>	1.890,00

RUA 01

ITEM	DESCRIÇÃO	UND	QUANT.
<b>1.0 MOVIMENTO DE TERRA</b>			
1.1	Remoção mecanizada de camada granular do pavimento	m <sup>3</sup>	15,00
1.2	Transp. local c/ basc. 10m3 de rodov. não pav	tkm	112,50
1.3	Regularização de subleito	m <sup>2</sup>	750,00
<b>2.0 PAVIMENTAÇÃO EM BLOCO SEXTAVADO</b>			
2.1	Execução de pavimento com bloco sextavado de 25 x 25 cm, espessura 8 cm	m <sup>2</sup>	660,00
2.2	Transp. local c/ basc. 10m3 de rodov. não pav (areia)	tkm	336,60
<b>3.0 DRENAGEM</b>			
3.1	Meio fio de concreto - MFC 05 - areia e brita comerciais - forma de madeira	m	300,00
3.2	Execução de sarjeta de concreto usinado, moldada in loco em trecho reto, 30 cm base x 10 cm altura.	m	300,00
<b>4.0 SINALIZAÇÃO VERTICAL</b>			
4.1	Forn. e implantação placa sinaliz. tot.refletiva	m <sup>2</sup>	0,51
4.2	Confecção de placa em aço nº 16 galvanizado P/ nome da rua (45x25)cm	m <sup>2</sup>	0,11
<b>5.0 LIMPEZA GERAL</b>			
5.1	Limpeza final da obra	m <sup>2</sup>	750,00

Este documento encontra-se registrado no Conselho Regional de Engenharia e Agronomia do Estado do Maranhão, vinculado à Certidão nº 858836/2022, em 14/01/2022 em  
emita

Certidão nº 858836/2022  
08/09/2022, 07:54

Chave de Impressão: 7ZA0x

O documento neste ato registrado foi emitido em 13/01/2022 e contém 13 folhas

*[Handwritten signature]*

*[Handwritten signatures]*

PREFEITURA  
**Nina Rodrigues**  
Uma cidade melhor a cada dia

RUA 02

ITEM	DESCRIÇÃO	UND	QUANT.
<b>1.0</b>	<b>MOVIMENTO DE TERRA</b>		
1.1	Remoção mecanizada de camada granular do pavimento	m <sup>3</sup>	7,60
1.2	Transp. local c/ base. 10m3 de rodov. não pav	tkm	57,00
1.3	Regularização de subleito	m <sup>2</sup>	380,00
<b>2.0</b>	<b>PAVIMENTAÇÃO EM BLOCO SEXTAVADO</b>		
2.1	Execução de pavimento com bloco sextavado de 25 x 25 cm, espessura 8 cm	m <sup>2</sup>	334,40
2.2	Transp. local c/ base. 10m3 de rodov. não pav (areia)	tkm	170,54
<b>3.0</b>	<b>DRENAGEM</b>		
3.1	Meio fio de concreto - MFC 05 - areia e brita comerciais - forma de madeira	m	152,00
3.2	Execução de sarjeta de concreto usinado, moldada in loco em trecho reto, 30 cm base x 10 cm altura.	m	152,00
<b>4.0</b>	<b>SINALIZAÇÃO VERTICAL</b>		
4.1	Forn. e implantação placa sinaliz. tot.refletiva	m <sup>2</sup>	0,51
4.2	Confecção de placa em aço nº 16 galvanizado P/ nome da rua (45x25)cm	m <sup>2</sup>	0,11
<b>5.0</b>	<b>LIMPEZA GERAL</b>		
5.1	Limpeza final da obra	m <sup>2</sup>	380,00

Este documento encontra-se registrado no Conselho Regional de Engenharia e Agronomia do Estado do Maranhão, vinculado à Certidão nº 858836/2022, em 14/01/2022

Certidão nº 858836/2022  
08/09/2022, 07:54

Chave de Impressão: 7ZA0x

O documento neste ato registrado foi emitido em 13/01/2022 e contém: 13 folhas

SECRETARIA  
**Nina Rodrigues**  
Uma cidade melhor a cada dia

RUA 01

ITEM	DESCRIÇÃO	UND	QUANT.
<b>1.0</b>	<b>MOVIMENTO DE TERRA</b>		
1.1	Remoção mecanizada de camada granular do pavimento	m <sup>3</sup>	14,60
1.2	Transp. local c/ base. 10m3 de rodov. não pav	tkm	109,50
1.3	Regularização de subleito	m <sup>2</sup>	730,00
<b>2.0</b>	<b>PAVIMENTAÇÃO EM BLOCO SEXTAVADO</b>		
2.1	Execução de pavimento com bloco sextavado de 25 x 25 cm, espessura 8 cm	m <sup>2</sup>	642,40
2.2	Transp. local c/ base. 10m3 de rodov. não pav (areia)	tkm	327,62
<b>3.0</b>	<b>DRENAGEM</b>		
3.1	Meio fio de concreto - MFC 05 - areia e brita comerciais - forma de madeira	m	292,00
3.2	Execução de sarjeta de concreto usinado, moldada in loco em trecho reto, 30 cm base x 10 cm altura.	m	292,00
<b>4.0</b>	<b>SINALIZAÇÃO VERTICAL</b>		
4.1	Forn. e implantação placa sinaliz. tot.refletiva	m <sup>2</sup>	0,51
4.2	Confecção de placa em aço nº 16 galvanizado P/ nome da rua (45x25)cm	m <sup>2</sup>	0,11
<b>5.0</b>	<b>LIMPEZA GERAL</b>		
5.1	Limpeza final da obra	m <sup>2</sup>	730,00

Este documento encontra-se registrado no Conselho Regional de Engenharia e Agronomia do Estado do Maranhão, vinculado à Certidão nº 858836/2022, em 14/01/2022 em

Certidão nº 858836/2022  
08/09/2022, 07:54

Chave de Impressão: 7ZA4x

O documento neste ato registrado foi emitido em 13/01/2022 e contém 13 folhas

89

SECRETARIA  
**Nina Rodrigues**  
Uma cidade melhor a cada dia

RUA 04

ITEM	DESCRIÇÃO	UND	QUANT.
<b>1.0</b>	<b>MOVIMENTO DE TERRA</b>		
1.1	Remoção mecanizada de camada granular do pavimento	m <sup>3</sup>	14,60
1.2	Transp. local c/ base. 10m3 de rodov. não pav	tkm	109,50
1.3	Regularização de subleito	m <sup>2</sup>	730,00
<b>2.0</b>	<b>PAVIMENTAÇÃO EM BLOCO SEXTAVADO</b>		
2.1	Execução de pavimento com bloco sextavado de 25 x 25 cm, espessura 8 cm	m <sup>2</sup>	642,40
2.2	Transp. local c/ base. 10m3 de rodov. não pav (areia)	tkm	327,62
<b>3.0</b>	<b>DRENAGEM</b>		
3.1	Meio fio de concreto - MFC 05 - areia e brita comerciais - forma de madeira	m	292,00
3.2	Execução de sarjeta de concreto usinado, moldada in loco em trecho reto, 30 cm base x 10 cm altura.	m	292,00
<b>4.0</b>	<b>SINALIZAÇÃO VERTICAL</b>		
4.1	Forn. e implantação placa sinaliz. tot.refletiva	m <sup>2</sup>	0,51
4.2	Confecção de placa em aço nº 16 galvanizado P/ nome da rua (45x25)cm	m <sup>2</sup>	0,11
<b>5.0</b>	<b>LIMPEZA GERAL</b>		
5.1	Limpeza final da obra	m <sup>2</sup>	730,00

Este documento encontra-se registrado no Conselho Regional de Engenharia e Agronomia do Estado do Maranhão, vinculado à Certidão nº 858836/2022, em 14/01/2022 emitida

Certidão nº 858836/2022  
09/09/2022, 07:54  
Chave de Impressão: 7ZA dx

O documento neste ato registrado foi emitido em 13/01/2022 e contém 13 folhas

*Handwritten signatures and initials*

*Large handwritten signature*

*Handwritten signature*

PRESIDENTA  
**Nina Rodrigues**  
Uma cidade melhor a cada dia

RUA 05

ITEM	DESCRIÇÃO	UND	QUANT.
<b>1.0 MOVIMENTO DE TERRA</b>			
1.1	Remoção mecanizada de camada granular do pavimento	m <sup>3</sup>	14,60
1.2	Transp. local c/ base. 10m3 de rodov. não pav	tkm	109,50
1.3	Regularizacao de subleito	m <sup>2</sup>	730,00
<b>2.0 PAVIMENTAÇÃO EM BLOCO SEXTAVADO</b>			
2.1	Execução de pavimento com bloco sextavado de 25 x 25 cm, espessura 8 cm	m <sup>2</sup>	642,40
2.2	Transp. local c/ base. 10m3 de rodov. não pav (areia)	tkm	327,62
<b>3.0 DRENAGEM</b>			
3.1	Melo fio de concreto - MFC 05 - areia e brita comerciais - forma de madeira	m	292,00
3.2	Execução de sarjeta de concreto usinado, moldada in loco em trecho reto, 30 cm base x 10 cm altura.	m	292,00
<b>4.0 SINALIZAÇÃO VERTICAL</b>			
4.1	Forn. e implantação placa sinaliz. tot.refletiva	m <sup>2</sup>	0,51
4.2	Confecção de placa em aço nº 16 galvanizado P/ nome da rua (45x25)cm	m <sup>2</sup>	0,11
<b>5.0 LIMPEZA GERAL</b>			
5.1	Limpeza final da obra	m <sup>2</sup>	730,00

Este documento encontra-se registrado no Conselho Regional de Engenharia e Agronomia do Estado do Maranhão, vinculado à Certidão nº 858836/2022, em 14/01/2022 em

Certidão nº 858836/2022  
08/09/2022, 07:54  
Chave de Impressão: 7ZA0x

O documento neste ato registrado foi emitido em 13/01/2022 e contém 13 folhas

PREFEITURA  
**Nina Rodrigues**  
Uma cidade melhor a cada dia

RUA 06

ITEM	DESCRIÇÃO	UND	QUANT.
<b>1.0 MOVIMENTO DE TERRA</b>			
1.1	Remoção mecanizada de camada granular do pavimento	m <sup>3</sup>	14,60
1.2	Transp. local c/ base. 10m3 de rodov. não pav	tkm	109,50
1.3	Regularização de subleito	m <sup>2</sup>	730,00
<b>2.0 PAVIMENTAÇÃO EM BLOCO SEXTAVADO</b>			
2.1	Execução de pavimento com bloco sextavado de 25 x 25 cm, espessura 8 cm	m <sup>2</sup>	642,40
2.2	Transp. local c/ base. 10m3 de rodov. não pav (areia)	tkm	327,62
<b>3.0 DRENAGEM</b>			
3.1	Meio fio de concreto - MFC 05 - areia e brita comerciais - forma de madeira	m	292,00
3.2	Execução de sarjeta de concreto usinado, moldada in loco em trecho reto, 30 cm base x 10 cm altura.	m	292,00
<b>4.0 SINALIZAÇÃO VERTICAL</b>			
4.1	Forn. e implantação placa sinaliz. tot.refletiva	m <sup>2</sup>	0,51
4.2	Confeção de placa em aço n <sup>o</sup> 16 galvanizado P/ nome da rua (45x25)cm	m <sup>2</sup>	0,11
<b>5.0 LIMPEZA GERAL</b>			
5.1	Limpeza final da obra	m <sup>2</sup>	730,00

Este documento encontra-se registrado no Conselho Regional de Engenharia e Agronomia do Estado do Maranhão, vinculado à Certidão n<sup>o</sup> 858836/2022, em 14/01/2022.

Certidão n<sup>o</sup> 858836/2022  
08/09/2022, 07:54  
Chave de Impressão: 7ZA0x

O documento neste ato registrado foi emitido em 13/01/2022 e contém 13 folhas

RUA 07

ITEM	DESCRIÇÃO	UND	QUANT.
<b>1.0</b>	<b>MOVIMENTO DE TERRA</b>		
1.1	Remoção mecanizada de camada granular do pavimento	m <sup>3</sup>	14,60
1.2	Transp. local c/ base. 10m3 de rodov. não pav	tkm	109,50
1.3	Regularização de subleito	m <sup>2</sup>	730,00
<b>2.0</b>	<b>PAVIMENTAÇÃO EM BLOCO SEXTAVADO</b>		
2.1	Execução de pavimento com bloco sextavado de 25 x 25 cm, espessura 8 cm	m <sup>2</sup>	642,40
2.2	Transp. local c/ base. 10m3 de rodov. não pav (areia)	tkm	327,62
<b>3.0</b>	<b>DRENAGEM</b>		
3.1	Meio fio de concreto - MFC 05 - areia e brita comerciais - forma de madeira	m	292,00
3.2	Execução de sarjeta de concreto usinado, moldada in loco em trecho reto, 30 cm base x 10 cm altura.	m	292,00
<b>4.0</b>	<b>SINALIZAÇÃO VERTICAL</b>		
4.1	Forn. e implantação placa sinaliz. tot.refletiva	m <sup>2</sup>	0,51
4.2	Confecção de placa em aço nº 16 galvanizado P/ nome da rua (45x25)cm	m <sup>2</sup>	0,11
<b>5.0</b>	<b>LIMPEZA GERAL</b>		
5.1	Limpeza final da obra	m <sup>2</sup>	730,00

Este documento encontra-se registrado no Conselho Regional de Engenharia e Agronomia do Estado do Maranhão, vinculado à Certidão nº 858838/2022, em 14/01/2022, em

Certidão nº 858838/2022  
08/09/2022, 07:54

Chave de Impressão: 7ZAdx

O documento neste ato registrado foi emitido em 13/01/2022 e contém: 13 folhas

93

PREFEITURA  
**Nina Rodrigues**  
Uma cidade melhor a cada dia

RUA 08

ITEM	DESCRIÇÃO	UND	QUANT.
<b>1.0 MOVIMENTO DE TERRA</b>			
1.1	Remoção mecanizada de camada granular do pavimento	m³	21,74
1.2	Transp. local c/ basc. 10m3 de rodov. não pav	tkm	163,08
1.3	Regularizacao de subleito	m²	1.086,75
<b>2.0 PAVIMENTAÇÃO EM BLOCO SEXTAVADO</b>			
2.1	Execução de pavimento com bloco sextavado de 25 x 25 cm, espessura 8 cm	m²	956,34
2.2	Transp. local c/ basc. 10m3 de rodov. não pav (areia)	tkm	487,76
<b>3.0 DRENAGEM</b>			
3.1	Meio fio de concreto - MFC 05 - areia e brita comerciais - forma de madeira	m	434,70
3.2	Execução de sarjeta de concreto usinado, moldada in loco em trecho reto, 30 cm base x 10 cm altura.	m	434,70
<b>4.0 SINALIZAÇÃO VERTICAL</b>			
4.1	Forn. e implantação placa sinaliz. tot.refletiva	m²	0,51
4.2	Confecção de placa em aço nº 16 galvanizado P/ nome da rua (45x25)cm	m²	0,11
<b>5.0 LIMPEZA GERAL</b>			
5.1	Limpeza final da obra	m²	1.086,75

Este documento encontra-se registrado no Conselho Regional de Engenharia e Agronomia do Estado do Maranhão, vinculado a Certidão nº 858836/2022, em 14/01/2022

Certidão nº 858836/2022  
08/09/2022, 07:54

Chave de Impressão: 7ZA0x

O documento neste ato registrado foi emitido em 13/01/2022 e contém 13 folhas

*[Handwritten signature]*

*[Handwritten signatures and initials]*

PREFEITURA  
**Nina Rodrigues**  
Uma cidade melhor a cada dia

RUA NOVA

ITEM	DESCRIÇÃO	UND	QUANT.
<b>1.0</b>	<b>MOVIMENTO DE TERRA</b>		
1.1	Remoção mecanizada de camada granular do pavimento	m <sup>3</sup>	28,00
1.2	Transp. local c/ base. 10m3 de rodov. não pav	tkm	210,00
1.3	Regularização de subleito	m <sup>2</sup>	1.400,00
<b>2.0</b>	<b>PAVIMENTAÇÃO EM BLOCO SEXTAVADO</b>		
2.1	Execução de pavimento com bloco sextavado de 25 x 25 cm, espessura 8 cm	m <sup>2</sup>	1.232,00
2.2	Transp. local c/ base. 10m3 de rodov. não pav (areia)	tkm	628,32
<b>3.0</b>	<b>DRENAGEM</b>		
3.1	Meio fio de concreto - MFC 05 - areia e brita comerciais - forma de madeira	m	560,00
3.2	Execução de sarjeta de concreto usinado, moldada in loco em trecho reto, 30 cm base x 10 cm altura.	m	560,00
<b>4.0</b>	<b>SINALIZAÇÃO VERTICAL</b>		
4.1	Forn. e implantação placa sinaliz. tot.refletiva	m <sup>2</sup>	0,51
4.2	Confecção de placa em aço nº 16 galvanizado P/ nome da rua (45x25)cm	m <sup>2</sup>	0,11
<b>5.0</b>	<b>LIMPEZA GERAL</b>		
5.1	Limpeza final da obra	m <sup>2</sup>	1.400,00

Este documento encontra-se registrado no Conselho Regional de Engenharia e Agronomia do Estado do Maranhão, vinculado à Certidão nº 858836/2022, em 14/01/2022

O documento neste ato registrado foi emitido em 13/01/2022 e contém 13 folhas

Certidão nº 858836/2022  
08/09/2022, 07:54

Chave de Impressão: 72Adx

PREFEITURA  
**Nina Rodrigues**  
Uma cidade melhor a cada dia

95

Todos os serviços prestados estão dentro dos padrões de qualidade e desempenho previstos no contrato e assim, atestamos ainda que não houve nenhum fato superveniente que desabone sua conduta técnica e comercial da empresa e do profissional.

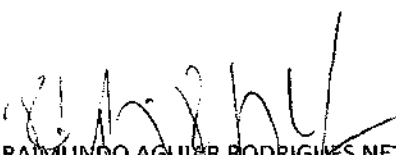
Nina Rodrigues, 6 de janeiro de 2022

  
RAIMUNDO AGUIAR RODRIGUES NETO  
Prefeito Municipal de Nina Rodrigues/MA  
CPF: 810.617.733-53

  
Fernanda Barroa Rodrigues  
Engenheira Fiscal  
CREA 111586911-6

Este documento encontra-se registrado no Conselho Regional de Engenharia e Agronomia do Estado do Maranhão, vinculado à Certidão nº 858836/2022, em 14/01/2022 em  
emitida

Certidão nº 858836/2022  
08/09/2022, 07:54

Chave de Impressão: 7ZAdx

O documento neste ato registrado foi emitido em 13/01/2022 e contém 13 folhas

96

### CONTRATO DE PRESTAÇÃO DE SERVIÇOS TÉCNICOS

PELO PRESENTE INSTRUMENTO PARTICULAR DE PRESTAÇÃO DE SERVIÇOS TÉCNICOS, DE UM LADO A EMPRESA ENGESERV CONSTRUTORA LTDA, CNPJ Nº 31.570.201/0001-58, LOCALIZADO NO BAIRRO JARDIM SÃO MANOEL, RUA CARLINDO DA MOTA BANDEIRA, SN, PORTO FRANCO - MA, CEP 65970-000, NESTE ATO REPRESENTADA POR SEU REPRESENTANTE LEGAL, ALEXANDRE ESTRELA GUIMARÃES, BRASILEIRO, EMPRESÁRIO, PORTADORA DO CPF 611.746.823-70 E RG 045717072012-7 SSP/MA, AQUI DENOMINADO CONTRATANTE E DO OUTRO O ENGENHEIRO CIVIL, MAURO HENRIQUE FALCÃO REGO, CREA 111572190-9, BRASILEIRO, RESIDENTE NA RUA PROFESSOR LEONEL AMORIM, CENTRO, N:87, ITAPECURU MIRIM-MA, CEP: 65485-000. AQUI DENOMINADO CONTRATADO, CONFORME AS CLAUSULAS E CONDIÇÕES ABAIXO:

PRIMEIRA - O OBJETO DESTA É A PRESTAÇÃO DE SERVIÇOS TÉCNICOS COMO RESPONSÁVEL TÉCNICO PELA PESSOA JURÍDICA, CONFORME SUAS ATRIBUIÇÕES.

SEGUNDA - O VALOR DESTA É DE R\$ 4.484,40 (QUATRO MIL, QUATROCENTOS E OITENTA E QUATRO REAIS E QUARENTA CENTAVOS), CORRESPONDENTE A 3.70 SALÁRIOS MÍNIMOS MENSIS, PARA UMA CARGA HORARIA DE 10 (DEZ) HORAS SEMANAIS, CONFORME DESCRIÇÃO A BAIXO:

DIA	HORARIO	HORARIO 2
SEXTA - FEIRA	14:00	18:00
SÁBADO	08:00	14:00

TERCEIRA - A DESTINAÇÃO DE 1% DO VALOR TOTAL DA OBRA DE CADA ART AO PROFISIONAL TECNICO. PODENDO SER VERIFICADA NO AMBIENTE PROFISSIONAL PARA QUAISQUER DUVIDAS [HTTPS://SERVICOS-CREA-MA.SITAC.COM.BR/](https://servicos-crea-ma.sitac.com.br/)

QUARTA - A DURAÇÃO DESTA É POR TEMPO INDETERMINADO, PODENDO SER RESCINDIDO POR QUALQUER UMA DAS PARTES, COM COMUNICADO ENTRE AS PARTE COM 30 DIAS DE ANTECEDÊNCIA.

QUINTA - FICA ELEITO O FÓRUM DE PORTO FRANCO-MA, PARA DIRIMIR QUALQUER DUVIDA EM RELAÇÃO A ESTE CONTRATO.

E POR ESTAREM JUSTOS E CONTRATADOS, ASSINAM O PRESENTE EM 3 (TRÊS) VIAS DE IGUAL TEOR E DATA.

PORTO FRANCO/MA 06 DE SETEMBRO DE 2022.

*Alexandre Estrela Guimarães* \_\_\_\_\_ *Mauro Henrique Falcão Rego* \_\_\_\_\_  
 CONTRATANTE \_\_\_\_\_ CONTRATADO \_\_\_\_\_

TESTEMUNHAS

1- \_\_\_\_\_ 2- \_\_\_\_\_

2º OFÍCIO

*Denise Sousa Lima*  
 Denise Sousa Lima  
 Escrevente Autorizada  
 2º Ofício de Porto Franco/MA

CPF

AAA 456.370

CPF

AUTENTICAÇÃO NO VERSO

67

Reconheço por Autêntica a(s) firma(s) abaixo:  
 MAURO HENRIQUE FALCÃO REGO  
 São Luís, 12/09/2022 16:28:19,796  
 Em Testemunho de Verdade:

*Gabriel Silva Barbosa*  
 Gabriel Silva Barbosa - Escrevente  
 PODER JUDICIÁRIO - TJMA  
 Selo: REC/FIR156711B95NO0L7NO22XH89 - Ato: 13.17.4  
 Emot.:R\$18.10 FERC.:R\$0.54 FADEP.:R\$0.72 FEMP.:R\$0.72 Total:R\$20,08  
 Consulte a validade deste selo no site <https://selo.tjma.jus.br>

97

### CERTIDÃO ESPECÍFICA

#### Sistema Nacional de Registro de Empresas Mercantis - SINREM

Certificamos que as informações abaixo constam dos documentos arquivados nesta Junta Comercial e são vigentes na data da sua expedição.

Certificamos que ENGESERV CONSTRUTORA LTDA encontra-se registrada nesta Junta Comercial, como segue:		Protocolo: MAC2302939720	
NIRE 21201102746 CNPJ 31.570.201/0001-58		Situação ATIVA Status SEM STATUS	
Endereço Completo Rua CARLINDO DA MOTA BANDEIRA, Nº S/N, XXXXX, JARDIM SAO EMANUEL - Porto Franco/MA - CEP 65970-000			
Arquivamentos Posteriores			
Ato	Número	Data	Descrição
223	20230588310	05/05/2023	BALANCO
223	20220675738	23/05/2022	BALANCO
002	20210458640	06/04/2021	ALTERAÇÃO DE DADOS (EXCETO NOME EMPRESARIAL)
002	20210222310	12/03/2021	ALTERAÇÃO DE DADOS (EXCETO NOME EMPRESARIAL)
223	20210167238	03/02/2021	BALANCO
002	20210104945	25/01/2021	ALTERAÇÃO DE DADOS (EXCETO NOME EMPRESARIAL)
316	20210013311	06/01/2021	ENQUADRAMENTO DE EMPRESA DE PEQUENO PORTE
316	20210013311	06/01/2021	REENQUADRAMENTO DE MICROEMPRESA COMO EMPRESA DE PEQUENO PORTE
002	20201205394	23/12/2020	ALTERAÇÃO DE DADOS (EXCETO NOME EMPRESARIAL)
002	21201102746	21/12/2020	INSCRIÇÃO DE TRANSFERÊNCIA DE SEDE DE OUTRA UF

Esta certidão foi emitida automaticamente em 17/09/2023, às 08:25:29 (horário de Brasília).  
Se impressa, verificar sua autenticidade no <https://www.empresafacil.ma.gov.br>, com o código GF9AOSVB.

MAC2302939720

CARLOS ANDRÉ DE MORAES PEREIRA  
Secretário(a) Geral

Handwritten signatures and initials scattered across the bottom half of the page.

98

## CERTIDÃO SIMPLIFICADA

### Sistema Nacional de Registro de Empresas Mercantis - SINREM

Certificamos que as informações abaixo constam dos documentos arquivados nesta Junta Comercial e são vigentes na data da sua expedição.

Nome Empresarial: ENGESERV CONSTRUTORA LTDA			Protocolo: MAC2302939859		
NIRE : 21201102746 Natureza Jurídica: Sociedade Empresária Limitada					
NIRE (Sede) 21201102746		CNPJ 31.570.201/0001-58		Data de Ato Constitutivo 21/12/2020	Início de Atividade 03/09/2018
Endereço Completo Rua CARLINDO DA MOTA BANDEIRA, Nº S/N, JARDIM SAO EMANUEL - Porto Franco/MA - CEP 65970-000					
Objeto Social 41.20-4-00 - CONSTRUCAO DE EDIFICIOS, 42.11-1-01 - CONSTRUCAO DE RODOVIAS E FERROVIAS, 42.11-1-02 - PINTURA PARA SINALIZACAO EM PISTAS RODOVIARIAS E AEROPORTOS, 42.13-8-00 - OBRAS DE URBANIZACAO - RUAS, PRACAS E CALCADAS, 42.21-9-02 - CONSTRUCAO DE ESTACOES E REDES DE DISTRIBUICAO DE ENERGIA ELETRICA, 42.21-9-03 - MANUTENCAO DE REDES DE DISTRIBUICAO DE ENERGIA ELETRICA, 42.92-8-01 - MONTAGEM DE ESTRUTURAS METALICAS, 42.99-5-01 - CONSTRUCAO DE INSTALACOES ESPORTIVAS E RECREATIVAS, 43.13-4-00 - OBRAS DE TERRAPLENAGEM, 43.30-4-99 - OUTRAS OBRAS DE ACABAMENTO DA CONSTRUCAO, 68.21-8-01 - CORRETAGEM NA COMPRA E VENDA E AVALIACAO DE IMOVEIS, 71.12-0-00 - SERVICOS DE ENGENHARIA, 4222-7/01 CONSTRUCAO DE REDES DE ABASTECIMENTO DE AGUA, COLETA DE ESGOTO E CONSTRUCOES CORRELATAS, 4222-7/02 OBRAS DE IRRIGACAO, 4391-8/00 OBRAS DE FUNDACOES 4399-1/01 ADMINISTRACAO DE OBRAS, 4399-1/03 OBRAS DE ALVENARIA, 4399-1/05 PERFURACAO E CONSTRUCAO DE POCOS DE AGUA, 7119-7/01 SERVICOS DE CARTOGRAFIA, TOPOGRAFIA E GEODESIA 7119-7/02 ATIVIDADES DE ESTUDOS GEOLOGICOS, 3600-6/01 CAPTACAO, TRATAMENTO E DISTRIBUICAO DE AGUA.					
Capital Social R\$ 400.000,00 (quatrocentos mil reais) Capital Integralizado R\$ 400.000,00 (quatrocentos mil reais)			Porte EPP (Empresa de Pequeno Porte)	Prazo de Duração Indeterminado	
Dados do Sócio					
Nome ALEXANDRE ESTRELA GUIMARAES	CPF/CNPJ 611.746.823-70	Participação no capital R\$ 200.000,00	Espécie de sócio Sócio	Administrador S	Término do mandato Indeterminado
Nome MARIA EDUARDA DE MIRANDA MOREIRA	CPF/CNPJ 093.188.583-37	Participação no capital R\$ 200.000,00	Espécie de sócio Sócio	Administrador N	Término do mandato Indeterminado
Nome JOSILANE SANTOS DE MIRANDA	CPF/CNPJ 031.287.063-95	Participação no capital R\$ 0,00	Espécie de sócio MAE/REPRESENTANTE	Administrador	Término do mandato Indeterminado
Dados do Administrador					
Nome ALEXANDRE ESTRELA GUIMARAES	CPF 611.746.823-70	Término do mandato Indeterminado			
Último Arquivamento					
Data 05/05/2023	Número 20230588310	Ato/eventos 223 / 223 - BALANCO			Situação ATIVA Status SEM STATUS

Esta certidão foi emitida automaticamente em 17/09/2023, às 08:25:15 (horário de Brasília).  
Se impressa, verificar sua autenticidade no <https://www.empresafacil.ma.gov.br>, com o código **OHUKNKDG**.

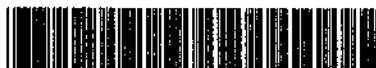

MAC2302939859

CARLOS ANDRÉ DE MORAES PEREIRA  
Secretário(a) Geral

99

**DECLARAÇÃO DE CUMPRIMENTO DO INCISO XXXIII DO ART. 7º, CF/88**

Ilmo. Sr.

Presidente e demais Membros da Comissão Permanente de Licitação – CPL

Prefeitura Municipal de Campestre do Maranhão – MA

Referente: TOMADA DE PREÇOS Nº 006/2023 CPL

Prezados Senhores,

A empresa ENGESERV CONSTRUTORA LTDA, inscrito no CNPJ nº 31.570.201/0001-58, localizada na Rua Carlindo da Mota Bandeira, SN, Cep; 65970-000, Bairro; Jardim São Manoel, Porto Franco - MA, por intermédio do seu representante legal o Sr. ALEXANDRE ESTRELA GUIMARAES, brasileiro, empresário, residente e domiciliado na Rua Rui Barbosa, Vila Lobão, nº 9, CEP 65.910-265, Imperatriz - MA, portador do R.G nº 045717072012-7 SSP MA e do CPF nº 611.746.823-70, **DECLARA**, sob as penas da Lei, que não possui no seu quadro de pessoal, menor de 18 (dezoito) anos em exercício de atividade noturna, perigosa ou insalubre, bem como não utiliza para qualquer trabalho ou atividade, menor de 16 (dezesseis) anos, exceto na condição de aprendiz, a partir de 14 (quatorze) anos, em conformidade com o inciso XXXIII do art. 7º, da Constituição Federal e com a Lei Nº 9.854/99. Declaramos ainda, ter ciência que "a falsidade de declaração, resultará na inabilitação desta empresa e caracterizará o crime de que trata o Art. 299 do Código Penal, sem prejuízo do enquadramento em outras figuras penais e das sanções administrativas previstas na Lei nº 8.666/93 e alterações posteriores, bem como demais normas pertinentes à espécie".

Porto Franco - MA, 17 DE SETEMBRO DE 2023.

*Alexandre E. Guimarães*

**ENGESERV CONSTRUTORA LTDA**  
**ALEXANDRE ESTRELA GUIMARAES**  
045717072012-7 SSP MA  
611.746.823-70  
Proprietário

**Engeserv**  
-CONSTRUTORA

**ENGESERV CONSTRUTORA LTDA**  
RUA CARLINDO DA MOTA BANDEIRA - PORTO FRANCO/MA - 65970-000  
Fone: (99) 98182-2608

## DECLARAÇÃO DE INEXISTÊNCIA DE FATOS SUPERVENIENTES IMPEDITIVOS DA HABILITAÇÃO

Ilmo. Sr.

Presidente e demais Membros da Comissão Permanente de Licitação – CPL

Prefeitura Municipal de Campestre do Maranhão – MA

Referente: TOMADA DE PREÇOS Nº 006/2023 CPL

100  
-----  
100

Prezados Senhores,

A empresa ENGESERV CONSTRUTORA LTDA, inscrito no CNPJ nº 31.570.201/0001-58, localizada na Rua Carlindo da Mota Bandeira, SN, Cep; 65970-000, Bairro; Jardim São Manoel, Porto Franco - MA, por intermédio do seu representante legal o Sr. ALEXANDRE ESTRELA GUIMARAES, brasileiro, empresário, residente e domiciliado na Rua Rui Barbosa, Vila Lobão, nº 9, CEP 65.910-265, Imperatriz - MA, portador do R.G nº 045717072012-7 SSP MA e do CPF nº 611.746.823-70, declara, sob as penas da Lei, nos termos do parágrafo 2º do art. 32 da Lei nº 8.666/93 que, após o seu cadastramento, nenhum fato ocorreu que inabilite esta empresa a participar da Tomada de Preços nº 006/2023 - CPL, e que contra a mesma não existe pedido de falência ou recuperação judicial. Declaramos ainda, ter ciência que "a falsidade de declaração, resultará na inabilitação desta empresa e caracterizará o crime de que trata o Art. 299 do Código Penal, sem prejuízo do enquadramento em outras figuras penais e das sanções administrativas previstas na Lei nº 8.666/93 e alterações posteriores, bem como demais normas pertinentes à espécie".

Porto Franco - MA, 17 DE SETEMBRO DE 2023.

*Alexandre E. Guimarães*

**ENGESERV CONSTRUTORA LTDA**  
**ALEXANDRE ESTRELA GUIMARAES**  
**045717072012-7 SSP MA**  
**611.746.823-70**  
**Proprietário**

*[Handwritten signatures]*

**EngeServ**  
CONSTRUTORA

**ENGESERV CONSTRUTORA LTDA**  
**RUA CARLINDO DA MOTA BANDEIRA - PORTO FRANCO/MA - 65970-000**

**Fone: (99) 98182-2608**

Sistema de Cadastramento Unificado de Fornecedores - SICAF

Certificado de Registro Cadastral - CRC

(Emissão conforme art. 17 da Instrução Normativa nº 03, de 25 abril de 2018)

CNPJ: 06.325.699/0001-46

Razão Social: POTENTE MATERIAIS DE CONSTRUÇÕES E SERVIÇOS LTDA

Atividade Econômica Principal:

4120-4/00 - CONSTRUÇÃO DE EDIFÍCIOS

Endereço:

AVENIDA SAO SEBASTIAO, 49 - LETRA A - VILA NOVA - Imperatriz / Maranhão

Observações:

A veracidade das informações poderá ser verificada no endereço [www.comprasgovernamentais.gov.br](http://www.comprasgovernamentais.gov.br).  
Este certificado não substitui os documentos enumerados nos artigos 28 a 31 da Lei nº 8.666, de 1993.

Emitido em: 22/08/2023 18:35

1 de 1

## DÉCIMA ALTERAÇÃO CONTRATUAL DA SOCIEDADE DENOMINADA

### POTENTE MATERIAIS DE CONSTRUÇÕES E SERVIÇOS LTDA - ME

**ARNALDO NASCIMENTO PEREIRA**, brasileiro, separado judicialmente, natural de Imperatriz - MA, empresário, nascido em 22/04/1965, portador da carteira de identidade nº. 055326042015-1 SESP/MA e CPF nº. 258.357.421-34, residente e domiciliado em Imperatriz - MA, RUA SÃO SEBASTIÃO, Nº 49, BAIRRO VILA NOVA, CEP 65912-100; único sócio componentes da empresa **POTENTE MATERIAIS DE CONSTRUÇÕES E SERVIÇOS LTDA - ME**, sociedade limitada, estabelecida em Imperatriz - MA, na Rua São Sebastião, nº 49 - A, Vila Nova, CEP.: 65.912-100, devidamente inscrita no Cadastro Nacional de Pessoas Jurídicas do Ministério da Fazenda (CNPJ-MF) sob nº. 06.325.699/0001-46, registrada na Junta Comercial do Estado do Maranhão sob o NIRE 21200563065, por despacho do dia 21/06/2004; resolve em comum acordo e na melhor forma de direito, alterar e consolidar o contrato social de conformidade com as condições e cláusulas seguintes.

**Cláusula 1ª** – O objeto social é:

**Construção de edifícios Atividades relacionadas a esgoto, exceto a gestão de redes Coleta de resíduos não-perigosos Construção de rodovias e ferrovias Construção de obras especiais Obras de urbanização-ruas, praças e calçadas Construção de instalações esportivas e recreativas Outras obras de engenharia civil não especificadas anteriormente (serviços de infra-estrutura) Preparação de canteiro e limpeza de terreno Obras de terraplenagens Serviços de preparação do terreno não especificados anteriormente (drenagem de solo para construção, demarcação de locais para construção) Instalação e manutenção elétrica Obra de fundações; Administração de obras Perfuração e construção de poços de água Serviços especializados para construção não especificados anteriormente (serviço de telhados, coberturas e limpeza de fachadas) Comércio varejista de tintas e materiais para pintura Comércio varejista de material elétrico Comercio varejista de ferragens e ferramentas Comércio varejista de materiais hidráulicos Comércio varejista de cal, areia, pedra britada, tijolos e telhas Comércio varejista de materiais de construção não especificados anteriormente (azulejos, caixas de água, box para banheiros, calhas, cimentos e divisórias) Comércio varejista de materiais de construção em geral Atividades de consultoria em gestão empresarial, exceto consultoria técnica específica Serviços de engenharia Serviços de cartografia, topografia e geodesia Locação de automóveis sem condutor Aluguel de máquinas e equipamentos para construção sem operador, exceto andaimes Comércio a varejo de peças e acessórios novos para veículos automotores Comércio a varejo de peças e acessórios usados para veículos automotores Comércio a varejo de pneumáticos e câmaras-de-ar imunização e controle de pragas urbanas.**

Handwritten signatures and initials at the bottom of the page, including a large signature on the left and several smaller initials and marks on the right.

**DÉCIMA ALTERAÇÃO CONTRATUAL DA SOCIEDADE  
DENOMINADA**

**POTENTE MATERIAIS DE CONSTRUÇÕES E SERVIÇOS LTDA - ME**

À vista da modificação ora ajustada, consolida-se o contrato social, com a seguinte redação:

**Cláusula 1ª** - A sociedade gira sob o nome **POTENTE MATERIAIS DE CONSTRUÇÕES E SERVIÇOS LTDA - ME** e tem sua sede e domicílio na Rua São Sebastião, nº 49 - A, Vila Nova, CEP: 65.912-100, Imperatriz- MA.

**Cláusula 2ª** - O capital social é de R\$ 500.000,00 (quinhentos mil reais), dividido em 500.000 (quinhentos mil) cotas de valor nominal R\$ 1,00 (um real), integralizadas, em moeda corrente do País, pelo sócio:

Nome dos Sócios	Cotas	Valor Em R\$
ARNALDO NASCIMENTO PEREIRA	500000	500.000,00
TOTAL:	500000	500.000,00

**Cláusula 3ª** - O objeto social é: **Construção de edifícios Atividades relacionadas a esgoto, exceto a gestão de redes Coleta de resíduos não-perigosos Construção de rodovias e ferrovias Construção de obras especiais Obras de urbanização-ruas, praças e calçadas Construção de instalações esportivas e recreativas Outras obras de engenharia civil não especificadas anteriormente (serviços de infra-estrutura) Preparação de canteiro e limpeza de terreno Obras de terraplenagens Serviços de preparação do terreno não especificados anteriormente (drenagem de solo para construção, demarcação de locais para construção) Instalação e manutenção elétrica Obra de fundações; Administração de obras Perfuração e construção de poços de água Serviços especializados para construção não especificados anteriormente (serviço de telhados, coberturas e limpeza de fachadas) Comércio varejista de tintas e materiais para pintura Comércio varejista de material elétrico Comercio varejista de ferragens e ferramentas Comércio varejista de materiais hidráulicos Comércio varejista de cal, areia, pedra britada, tijolos e telhas Comércio varejista de materiais de construção não especificados anteriormente (azulejos,**

## DÉCIMA ALTERAÇÃO CONTRATUAL DA SOCIEDADE DENOMINADA

### POTENTE MATERIAIS DE CONSTRUÇÕES E SERVIÇOS LTDA - ME

caixas de água, box para banheiros, calhas, cimentos e divisórias) Comércio varejista de materiais de construção em geral Atividades de consultoria em gestão empresarial, exceto consultoria técnica específica Serviços de engenharia Serviços de cartografia, topografia e geodesia Locação de automóveis sem condutor Aluguel de máquinas e equipamentos para construção sem operador, exceto andaimes Comércio a varejo de peças e acessórios novos para veículos automotores Comércio a varejo de peças e acessórios usados para veículos automotores Comércio a varejo de pneumáticos e câmaras-de-ar Imunização e controle de pragas urbanas.

**Cláusula 4ª** - O prazo de duração é indeterminado e teve iniciado suas atividades em: 02/06/2004.

**Cláusula 5ª** - A administração da sociedade e o uso da denominação social será exercida pelo sócio, **ARNALDO NASCIMENTO PEREIRA**. O administrador caberá a prática de todo e qualquer ato administrativo, tal como: representação da sociedade ativa, passiva, judicial e extra-judicialmente, perante quaisquer terceiros, tais como: repartições públicas federais, estaduais e municipais, autarquias, o comércio em geral e estabelecimentos bancários, vedado, no entanto, em atividades estranhas ao interesse social.

**Parágrafo único.** Não constituindo o objeto social, a alienação ou a oneração de bens imóveis depende de autorização da maioria.

**Cláusula 6ª** - Ao término de cada exercício, em 31 de dezembro, o administrador prestará contas justificadas de sua administração, procedendo à elaboração do inventário, do balanço patrimonial e do balanço de resultado econômico, cabendo ao empresário, os lucros ou perdas apuradas.

**Cláusula 7ª** - O Administrador declara, sob as penas da lei, de que não está impedido de exercer a administração da empresa, por lei especial, ou em virtude de condenação criminal, ou por se encontrar sob os efeitos dela, a pena que vede, ainda que temporariamente, o acesso a cargos públicos; ou por crime falimentar, de prevaricação, peita ou suborno, concussão, peculato, ou contra a economia popular, contra o sistema financeiro nacional, contra normas de defesa da concorrência, contra as relações de consumo, fé pública, ou a propriedade.

**Cláusula 8ª** - O sócio poderá, de comum acordo, fixar uma retirada mensal, a título de "pro labore", observadas as disposições regulamentares pertinentes.

## DÉCIMA ALTERAÇÃO CONTRATUAL DA SOCIEDADE DENOMINADA

### POTENTE MATERIAIS DE CONSTRUÇÕES E SERVIÇOS LTDA - ME

**Cláusula 9ª** - A sociedade poderá levantar balanços intermediários ou intercalares e distribuir os lucros evidenciados nos mesmos.

**Cláusula 10ª** - Retirando-se, falecendo ou interditado o sócio, a sociedade continuará suas atividades com os herdeiros, sucessores e o incapaz, desde que autorizado legalmente. Não sendo possível ou inexistindo interesse destes ou do(s) sócio(s) remanescente(s) na continuidade da sociedade, esta será liquidada após a apuração do Balanço Patrimonial na data do evento. O resultado positivo ou negativo será distribuído ou suportado pelos sócios na proporção de suas quotas.

**Parágrafo único** - O mesmo procedimento será adotado em outros casos em que a sociedade se resolva em relação a seu sócio.

**Cláusula 11ª** - As quotas são indivisíveis e não poderão ser cedidas ou transferidas a terceiros sem o consentimento do outro sócio, a quem fica assegurado, em igualdade de condições e preço direito de preferência para a sua aquisição se postas à venda, formalizando, se realizada a cessão delas, a alteração contratual pertinente.

**Cláusula 12ª** - A responsabilidade de cada sócio é restrita ao valor das suas quotas, mas todos respondem solidariamente pela integralização do capital social.

**Cláusula 13ª** - O sócio declara que a sociedade se enquadra como Microempresa, nos termos da Lei Complementar nº 123, de 14 de dezembro de 2006, e que não se enquadra em qualquer das hipóteses de exclusão relacionadas no § 4º do art. 3º da mencionada lei. (art. 3º, II, LC nº 123, de 2006).

**Cláusula 14ª** - Fica eleito o Foro da Comarca de Imperatriz - MA, para qualquer ação fundada neste contrato, renunciando-se a qualquer outro por muito especial que seja.

Imperatriz - MA, 31 de janeiro de 2022

---

**ARNALDO NASCIMENTO PEREIRA**

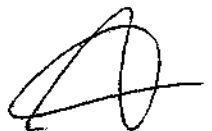

## ASSINATURA ELETRÔNICA

Certificamos que o ato da empresa POTENTE MATERIAIS DE CONSTRUÇÕES E SERVIÇOS LTDA - ME consta assinado digitalmente por:

IDENTIFICAÇÃO DO(S) ASSINANTE(S)	
CPF/CNPJ	Nome
25835742134	ARNALDO NASCIMENTO PEREIRA

CERTIFICADO E REGISTRO EM 31/01/2022 12:05 SOB Nº 20220129568.  
PROTOCOLO: 220129568 DE 31/01/2022.  
CÓDIGO DE VERIFICAÇÃO: 12201220217. CNPJ DA SEDE: 06325699000146.  
NIRE: 21200563065. COM EFEITOS DO REGISTRO EM: 28/01/2022.  
POTENTE MATERIAIS DE CONSTRUÇÕES E SERVIÇOS LTDA - ME

**JUCEMA**

RICARDO DINIZ DIAS  
VICE-PRESIDENTE  
[www.empresafacil.ma.gov.br](http://www.empresafacil.ma.gov.br)

## Comprovante de Inscrição e de Situação Cadastral

Cidadão,

Confira os dados de Identificação da Pessoa Jurídica e, se houver qualquer divergência, providencie junto à RFB a sua atualização cadastral.

A informação sobre o porte que consta neste comprovante é a declarada pelo contribuinte.

 REPÚBLICA FEDERATIVA DO BRASIL CADASTRO NACIONAL DA PESSOA JURÍDICA			
NÚMERO DE INSCRIÇÃO 06.325.898/0001-45 MATRIZ		COMPROVANTE DE INSCRIÇÃO E DE SITUAÇÃO CADASTRAL	
DATA DE ABERTURA 21/05/2004			
NOME EMPRESARIAL POTENTE MATERIAIS DE CONSTRUÇÕES E SERVIÇOS LTDA			
TIPO DE ESTABELECIMENTO (NOME DE FANTASIA) POTENTE ENGENHARIA			PIS/P ME
CÓDIGO E DESCRIÇÃO DA ATIVIDADE ECONÔMICA PRINCIPAL 41.20-4-00 - Construção de edifícios			
CÓDIGO E DESCRIÇÃO DAS ATIVIDADES ECONÔMICAS SECUNDÁRIAS 37.02-9-99 - Atividades relacionadas a esgoto, exceto a gestão de redes 38.11-4-98 - Coleta de resíduos não perigosos 42.11-7-01 - Construção de rodovias e ferrovias 42.12-0-00 - Construção de obras de arte especiais 42.13-8-00 - Obras de urbanização - ruas, praças e calçadas 42.99-5-01 - Construção de instalações esportivas e recreativas 42.99-5-99 - Outras obras de engenharia civil não especificadas anteriormente 43.11-8-02 - Preparação de canteiro e limpeza do terreno 43.13-4-00 - Obras de terraplenagem 43.19-3-00 - Serviços de preparação do terreno não especificados anteriormente 43.21-5-00 - Instalação e manutenção elétrica 43.91-0-00 - Obras de fundações 43.99-1-01 - Administração de obras 43.99-1-05 - Perfuração e construção de poços de água 43.99-1-99 - Serviços especializados para construção não especificados anteriormente 45.30-7-03 - Comércio a varejo de peças e acessórios novos para veículos automotores 45.30-7-04 - Comércio a varejo de peças e acessórios usados para veículos automotores 45.39-7-05 - Comércio a varejo de pneumáticos e câmaras-de-ar 47.41-5-00 - Comércio varejista de tintas e materiais para pintura 47.42-3-00 - Comércio varejista de material elétrico			
CÓDIGO E DESCRIÇÃO DA NATUREZA JURÍDICA 206-2 - Sociedade Empresária Limitada			
LOGRADOURO AV SAO SEBASTIAO		NÚMERO 48	COMPLEMENTO LETRA A
CEP 65.912-100	BARRIO/DISTRITO VILA NOVA	MUNICÍPIO IMPERATRIZ	UF MA
ENDEREÇO ELETRÔNICO POTENTE.CONSTRUTORA@GMAIL.COM		TELEFONE (99) 3524-1777 / (99) 8274-8835	
EXTE FEDERATIVA RESPONSÁVEL (EFR) *****			
SITUAÇÃO CADASTRAL ATIVA		DATA DA SITUAÇÃO CADASTRAL 21/05/2004	
NOME DE SITUAÇÃO CADASTRAL			
SITUAÇÃO ESPECIAL *****		DATA DE SITUAÇÃO ESPECIAL *****	

Aprovado pela Instrução Normativa RFB nº 2.119, de 06 de dezembro de 2022.

Emitido no dia 17/09/2023 às 20:08:22 (data e hora de Brasília).

Página 1/2

REPÚBLICA FEDERATIVA DO BRASIL

COMPROVANTE DE INSCRIÇÃO E DE SITUAÇÃO CADASTRAL

CADASTRO NACIONAL DA PESSOA JURÍDICA

NUMERO DE INSCRIÇÃO 06.325.698/0001-46 MATRIZ	COMPROVANTE DE INSCRIÇÃO E DE SITUAÇÃO CADASTRAL	DATA DE ABERTURA 21/08/2004
NOME EMPRESARIAL POTENTE MATERIAIS DE CONSTRUÇÕES E SERVIÇOS LTDA		
CATEGORIA DE INSCRIÇÃO (CNAE) ATIVIDADES ECONÔMICAS SECUNDARIAS 47.44-0-01 - Comércio varejista de ferragens e ferramentas 47.44-0-03 - Comércio varejista de materiais hidráulicos 47.44-0-04 - Comércio varejista de cimento, areia, pedra britada, tijolos e telhas 47.44-0-05 - Comércio varejista de materiais de construção não especificados anteriormente 47.44-0-99 - Comércio varejista de materiais de construção em geral 70.20-4-00 - Atividades de consultoria em gestão empresarial, exceto consultoria técnica específica 71.12-0-00 - Serviços de engenharia 71.19-7-01 - Serviços de cartografia, topografia e geodésia 77.11-0-00 - Locação de automóveis sem condutor 77.32-2-01 - Aluguel de máquinas e equipamentos para construção sem operador, exceto andaimes 81.22-2-00 - Limpeza e controle de pragas urbanas		
TIPO DE ENTIDADE DA NATUREZA JURÍDICA 206-2 - Sociedade Empresária Limitada		
ENDEREÇO AV SAO SEBASTIAO	NÚMERO 48	SUPLEMENTO LETRA A
CEP 55.912-100	BARRIO (DISTRITO) VILA NOVA	MUNICÍPIO IMPERATRIZ
TELEFONE POTENTE.CONSTRUTORA@GMAIL.COM	TELEFONE (99) 3524-1777 (99) 8274-8835	
ENTE FEDERATIVO RESPONSÁVEL (EFR) *****		
SITUAÇÃO CADASTRAL ATIVA	DATA DA SITUAÇÃO CADASTRAL 21/08/2004	
SITUAÇÃO ESPECIAL *****		

Aprovado pela Instrução Normativa RFB nº 2.119, de 06 de dezembro de 2022.

Emitido no dia 17/09/2023 às 20:08:22 (data e hora de Brasília).

Página: 2/2

CONSULTAR QSA VOLTAR IMPRIMIR

A RFB agradece a sua visita. Para informações sobre política de privacidade e uso, [clique aqui](#).

SECRETARIA DE  
FISCALIDADE

SINTEGRA

### Resultado da Consulta SINTEGRA/ICMS

**CGC:** 06.325.699/0001-46 **Inscrição Estadual:** 12.513528-9  
**Razão Social:** POTENTE MATERIAIS DE CONSTRUÇÕES E SERVIÇOS LTDA - ME  
**Regime Apuração:** NORMAL

**Logradouro:** AVE SAO SEBASTIAO  
**Número:** 49 **Complemento:** LETRA A  
**Bairro:** VILA NOVA  
**Município:** IMPERATRIZ **UF:** MA  
**CEP:** 65912100 **DDD:** **Telefone:** 35256719

**CNAE Principal:** 4120400 - CONSTRUÇÃO DE EDIFÍCIOS

#### CNAEs Secundários

Código	Descrição CNAE
4319300	SERVIÇOS DE PREPARAÇÃO DO TERRENO NÃO ESPECIFICADOS ANTERIORMENTE
4321500	INSTALAÇÃO E MANUTENÇÃO ELÉTRICA
4391600	OBRAS DE FUNDAÇÕES
4399101	ADMINISTRAÇÃO DE OBRAS
4399105	PERFURAÇÃO E CONSTRUÇÃO DE POÇOS DE ÁGUA
4399199	SERVIÇOS ESPECIALIZADOS PARA CONSTRUÇÃO NÃO ESPECIFICADOS ANTERIORMENTE
4520703	COMÉRCIO A VAREJO DE PEÇAS E ACESSÓRIOS NOVOS PARA VEÍCULOS AUTOMOTORES
4530704	COMÉRCIO A VAREJO DE PEÇAS E ACESSÓRIOS USADOS PARA VEÍCULOS AUTOMOTORES
4530705	COMÉRCIO A VAREJO DE PNEUMÁTICOS E CÂMARAS-DE-AIR
4741500	COMÉRCIO VAREJISTA DE TINTAS E MATERIAIS PARA PINTURA
8122200	INUNIZAÇÃO E CONTROLE DE PRAGAS URBANAS
4742300	COMÉRCIO VAREJISTA DE MATERIAL ELÉTRICO
4744301	COMÉRCIO VAREJISTA DE FERRAGENS E FERRAMENTAS
4744303	COMÉRCIO VAREJISTA DE MATERIAIS HIDRÁULICOS
4744304	COMÉRCIO VAREJISTA DE CAL, AREIA, PEDRA BRITADA, TIJOS E TELHAS
4744305	COMÉRCIO VAREJISTA DE MATERIAIS DE CONSTRUÇÃO NÃO ESPECIFICADOS ANTERIORMENTE
4744399	COMÉRCIO VAREJISTA DE MATERIAIS DE CONSTRUÇÃO EM GERAL
7020400	ATIVIDADES DE CONSULTORIA EM GESTÃO EMPRESARIAL, EXCETO CONSULTORIA TÉCNICA ESPECÍFICA
7110000	SERVIÇOS DE ENGENHARIA
7119701	SERVIÇOS DE CARTOGRAFIA, TOPOGRAFIA E GEODÉSIA
7711000	LOCAÇÃO DE AUTOMÓVEIS SEM CONDUTOR
4211101	CONSTRUÇÃO DE RODOVIAS E FERROVIAS
7732201	ALUGUEL DE MÁQUINAS E EQUIPAMENTOS PARA CONSTRUÇÃO SEM OPERADOR, EXCETO ANDAIMES
3702900	ATIVIDADES RELACIONADAS A ESGOTO, EXCETO A GESTÃO DE REDES
3811400	COLETA DE RESÍDUOS NÃO-PERIGOSOS
4212000	CONSTRUÇÃO DE OBRAS-DE-ARTE ESPECIAIS
4213200	OBRAS DE URBANIZAÇÃO - RUAS, PRAÇAS E CALÇADAS
4299501	CONSTRUÇÃO DE INSTALAÇÕES ESPORTIVAS E RECREATIVAS
4299599	OUTRAS OBRAS DE ENGENHARIA CIVIL NÃO ESPECIFICADAS ANTERIORMENTE
4311802	PREPARAÇÃO DE CANTEIRO E LIMPEZA DE TERRENO
4313400	OBRAS DE TERRAPLENAGEM

**Situação Cadastral Vigente:** HABILITADO  
**Data desta Situação Cadastral:** 18/05/2023

#### DESCRIÇÕES

Atividade de Engenharia - 18/09/2017 - (Devido emissão voluntária),  
Atividade de Engenharia - 01/04/2021, 01/01/2023,  
Atividade de Engenharia

Observação: Os dados acima estão baseados em informações fornecidas pelo próprio contribuinte cadastrado. Não valem como certidão de sua efetiva existência de fato e de

direito, não são oponíveis à Fazenda e nem excluem a responsabilidade tributária derivada de operações com ele ajustadas.

Data da Consulta: 17/09/2023

Número da Consulta:

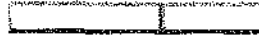

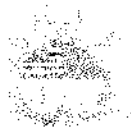

**GOVERNO DO ESTADO DO MARANHÃO  
SECRETARIA DE ESTADO DA FAZENDA**

**CERTIDÃO NEGATIVA DE DÉBITO**

Nº Certidão: 196541/23

Data da

31/07/2023 11:43:43

Inscrição Estadual: 125135289

CPF/CNPJ: 06325699000146

Razão Social: POTENTE MATERIAIS DE CONSTRUCOES E SERVICOS LTDA - ME

Endereço: AVE SAO SEBASTIAO, 49 LETRA A CEP: 65912100 - VILA NOVA

Telefone: (99)35256719

Município: IMPERATRIZ

UF: MA

Certificamos que, após a realização das consultas procedidas no sistema desta Secretaria, substanciado pelos artigos 240 a 242, da lei nº 7.799, de 19/12/2002 e disposto no artigo 205 da lei nº 5.172, de 25 de outubro de 1966 (Código Tributário Nacional), não constam débitos relativos aos tributos estaduais, administrados por esta Secretaria, em nome do sujeito passivo acima identificado. Ressalvado, todavia, à Fazenda Pública Estadual o direito da cobrança de dívidas que venham a ser apuradas e não alcançadas pela decadência.

Validade da Certidão: 120 (cento e vinte) dias: 28/11/2023.

A autenticidade desta certidão deverá ser confirmada no endereço:

<http://portal.sefaz.ma.gov.br/>, clicando no item "Certidões" e em seguida em "Validação de Certidão Negativa de Débito".

**CERTIDÃO EMITIDA GRATUITAMENTE.**

Data Impressão: 31/07/2023 11:43:43

GOVERNO DO ESTADO DO MARANHÃO  
SECRETARIA DE ESTADO DA FAZENDA

CERTIDÃO NEGATIVA DE DÍVIDA ATIVA

Nº Certidão: 044159/23

Data de

20/06/2023 13:00:19

Inscrição Estadual: 125155282

CNPJ: 08325093000148

Razão Social: POTENTE MATERIAIS DE CONSTRUÇÕES E SERVIÇOS LTDA - ME

Endereço: AV. SÃO BERNARDO, 40 LETRA A CEP: 65812100 - VILA NOVA

Telefone: (99) 33258718

Interlocutor: MARCERATIZ

UF: MA

"Certificamos que, após a realização das consultas procedidas no sistema desta Secretaria e na forma do disposto do artigo 156, da Lei nº 2.291, de 29/12/1962, atualizado pelos artigos 246 e 242 da Lei nº 7.799, de 19/12/2002, bem como prescreve o artigo 205 da Lei nº 5.172, de 25 de outubro de 1956 (Código Tributário Nacional), não constam débitos inscritos na Dívida Ativa, em nome do sujeito passivo acima identificado.

Validade da Certidão: 120 (cento e vinte) dias: 18/10/2023.

A autenticidade desta certidão deverá ser confirmada no endereço: <http://portal.sefaz.ma.gov.br/>, quando no item "Certidões" e em seguida em "Validação de Certidão Negativa de Dívida Ativa".

CERTIDÃO EMITIDA GRATUITAMENTE.

Data Impressão: 20/06/2023 13:00:19

**PREFEITURA DE IMPERATRIZ**

**SECRETARIA DE PLANEJAMENTO, FAZENDA E GESTÃO  
ORÇAMENTARIA - SEFAZGO**

**CNPJ: 06.158.455/0001-16**

09/17/2023 20:40:46  
USUÁRIO:ANONYMOUS

**CERTIDÃO NEGATIVA DE DÉBITOS-CND Nº 17299/2023**

**AUTENTICAÇÃO:UYPA-6M77**

A Prefeitura do Município de Imperatriz - MA, por intermédio do departamento de arrecadação, **CERTIFICA**, a pedido da pessoa interessada, que o contribuinte **POTENTE MATERIAIS DE CONSTRUCOES E SERVICOS LTDA**, devidamente Inscrito(a) sob o CNPJ **06.325.699/0001-46** abaixo qualificado, encontra-se em situação regular perante a FAZENDA PÚBLICA MUNICIPAL DO MUNICÍPIO DE IMPERATRIZ, não constando débitos referentes a Tributos municipais, inscritos ou não em **Dívida Ativa**, até a presente data.

Reserva-se o direito de a Fazenda Municipal inscrever e cobrar débitos posteriormente comprovados, ou que venham a ser apurados, hipótese prevista no Código Tributário Municipal - CTM e prerrogativa legal prevista no artigo 149 da Lei Federal nº5.172/1966.

Fica ressalvada a possibilidade de existência de débitos não abrangidos pela presente certidão, como débitos objetos de ações judiciais em andamento e outros débitos que porventura não tenham sido migrados na mudança de sistema.

**DADOS DA EMPRESA:**

**CNPJ: 06.325.699/0001-46**

**Razão Social: POTENTE MATERIAIS DE CONSTRUCOES E SERVICOS LTDA**

**Endereço: AVENIDA SAO SEBASTIAO, 49 LETRA A VILA NOVA**

**Inscrição: 82829-4**

**Enquadramento: ISS HOMOLOGADO**

**Data de Inicio: 21/06/2004**

**Atividade Principal: 4120400-CONSTRUCAO DE EDIFICIOS**

**Nome Fantasia: POTENTE ENGENHARIA**

A Referida Certidão terá validade até **11/11/2023**.

IMPERATRIZ-MA, 17/09/2023.

**PREFEITURA DE IMPERATRIZ**  
**SECRETARIA DE PLANEJAMENTO, FAZENDA E GESTÃO**  
**ORÇAMENTARIA - SEFAZGO**

CNPJ: 06.158.455/0001-16

ALVARÁ

**ALVARÁ DE LOCALIZAÇÃO E FUNCIONAMENTO**  
**2023**

3663/2023

**Insc. Municipal**  
82829

**CNPJ**  
06.325.699/0001-46

**Data da Constituição**  
21/06/2004

**Nome/Razão Social**  
POTENTE MATERIAIS DE CONSTRUÇÕES E SERVIÇOS LTDA

**Denominação Comercial**  
POTENTE ENGENHARIA

**Natureza Jurídica**  
206-2 SOCIEDADE EMPRESÁRIA LIMITADA.

**Vinculação**  
ENTIDADES EMPRESARIAIS

**ATIVIDADE ECONÔMICA**

**Atividade Principal**  
4120400-CONSTRUÇÃO DE EDIFÍCIOS

**Atividades Secundárias**  
3702900 - ATIVIDADES RELACIONADAS A ESGOTO, EXCETO A GESTÃO DE REDES  
3811400 - COLETA DE RESÍDUOS NÃO-PERIGOSOS  
4211101 - CONSTRUÇÃO DE RODOVIAS E FERROVIAS  
4212000 - CONSTRUÇÃO DE OBRAS DE ARTE ESPECIAIS  
4213800 - OBRAS DE URBANIZAÇÃO - RUAS, PRACAS E CALÇADAS  
4299501 - CONSTRUÇÃO DE INSTALAÇÕES ESPORTIVAS E RECREATIVAS  
4299599 - OUTRAS OBRAS DE ENGENHARIA CIVIL NÃO ESPECIFICADAS ANTERIORMENTE  
4311802 - PREPARAÇÃO DE CANTEIRO E LIMPEZA DE TERRENO

**Data de Início**  
21/06/2004

**LOCALIZAÇÃO**

**Logradouro**  
AVENIDA SÃO SEBASTIAO

**Complemento**  
LETRA A

**Data de Cadastro**

**Validade**  
31/03/2024

**Quadra**      **Bairro**  
                      VILA NOVA

**Código de Autenticação**  
OSWV-LIIM

**Número**  
49

**Informações Adicionais**

IMPERATRIZ-MA, 22/08/2023

**O PRESENTE ALVARÁ DEVERÁ SER AFIXADO EM LOCAL BEM VISÍVEL À FISCALIZAÇÃO**

22/08/2023 13:13:54

## Certificado de Regularidade do FGTS - CRF

**Inscrição:** 06.325.699/0001-46  
**Razão Social:** POTENTE MATERIAIS DE CONSTRUCAO LTDA  
**Endereço:** AV SAO SEBASTIAO 49 LETRA A / VILA NOVA / IMPERATRIZ / MA / 65912-100

A Caixa Econômica Federal, no uso da atribuição que lhe confere o Art. 7, da Lei 8.036, de 11 de maio de 1990, certifica que, nesta data, a empresa acima identificada encontra-se em situação regular perante o Fundo de Garantia do Tempo de Serviço - FGTS.

O presente Certificado não servirá de prova contra cobrança de quaisquer débitos referentes a contribuições e/ou encargos devidos, decorrentes das obrigações com o FGTS.

**Validade:** 08/09/2023 a 07/10/2023

**Certificação Número:** 2023090819122539043559

Informação obtida em 17/09/2023 20:06:25

A utilização deste Certificado para os fins previstos em Lei esta condicionada a verificação de autenticidade no site da Caixa:  
**[www.caixa.gov.br](http://www.caixa.gov.br)**

JUSTIÇA DO TRABALHO  
JUSTIÇA DO TRABALHO

## CERTIDÃO NEGATIVA DE DÉBITOS TRABALHISTAS

Nome: POTENTE MATERIAIS DE CONSTRUÇÕES E SERVIÇOS LTDA (MATRIZ E FILIAIS)  
CNPJ: 06.325.699/0001-46  
Certidão nº: 22274483/2023  
Expedição: 23/05/2023, às 22:28:31  
Validade: 19/11/2023 - 180 (cento e oitenta) dias, contados da data de sua expedição.

Certifica-se que **POTENTE MATERIAIS DE CONSTRUÇÕES E SERVIÇOS LTDA (MATRIZ E FILIAIS)**, inscrito(a) no CNPJ sob o nº **06.325.699/0001-46**, **NÃO CONSTA** como inadimplente no Banco Nacional de Devedores Trabalhistas.

Certidão emitida com base nos arts. 642-A e 883-A da Consolidação das Leis do Trabalho, acrescentados pelas Leis ns.º 12.440/2011 e 13.467/2017, e no Ato 01/2022 da CGJT, de 21 de janeiro de 2022. Os dados constantes desta Certidão são de responsabilidade dos Tribunais do Trabalho.

No caso de pessoa jurídica, a Certidão atesta a empresa em relação a todos os seus estabelecimentos, agências ou filiais.

A aceitação desta certidão condiciona-se à verificação de sua autenticidade no portal do Tribunal Superior do Trabalho na Internet (<http://www.tst.jus.br>).

Certidão emitida gratuitamente.

### INFORMAÇÃO IMPORTANTE

Do Banco Nacional de Devedores Trabalhistas constam os dados necessários à identificação das pessoas naturais e jurídicas inadimplentes perante a Justiça do Trabalho quanto às obrigações estabelecidas em sentença condenatória transitada em julgado ou em acordos judiciais trabalhistas, inclusive no concernente aos recolhimentos previdenciários, a honorários, a custas, a emolumentos ou a recolhimentos determinados em lei; ou decorrentes de execução de acordos firmados perante o Ministério Público do Trabalho, Comissão de Conciliação Prévia ou demais títulos que, por disposição legal, contiver força executiva.

### TERMO DE AUTENTICAÇÃO - LIVRO DIGITAL

Declaro exatos os Termos de Abertura e de Encerramento do Livro Digital com características abaixo, conferido e autenticado por ISABELA PALUSKI, sob a autenticidade nº 12310596550 em 18/07/2023, protocolo 230935222. Para validação de Autenticação dos Termos, deverá ser acessado o Portal de Serviços / verificação de documentos do Empreendedor (<http://www.empresafacil.ma.gov.br>) e informar o código de verificação.

#### Identificação de Empresa

Nome Empresarial: POTENTE MATERIAIS DE CONSTRUÇÕES E SERVIÇOS LTDA - ME  
Número de Registro: 21200563065  
CNPJ: 06325699000146  
Município: Imperatriz

#### Identificação de Livro Digital

Tipo de Livro: DIÁRIO  
Número de Ordem: 8  
Período de Escrituração: 01/01/2022 - 31/12/2022

Assinante(s)	Nome	CRC/OAB
25835742134	ARNALDO NASCIMENTO PEREIRA	
42534496387	JOSIEL RODRIGUES DE LIMA	MA8564

CERTIFICO A AUTENTICAÇÃO EM 18/07/2023 08:55 SOB Nº 20230935222.  
PROTOCOLO: 230935222 DE 17/07/2023. CÓDIGO DE VERIFICAÇÃO:  
12310596550. NIRE: 21200563065.  
POTENTE MATERIAIS DE CONSTRUÇÕES E SERVIÇOS LTDA - ME

JUCEMA

ISABELA PALUSKI  
RESPONSÁVEL PELA AUTENTICAÇÃO  
SÃO LUÍS, 18/07/2023  
[empresafacil.ma.gov.br](http://empresafacil.ma.gov.br)

A validade deste documento, se impresso, fica sujeita à comprovação de sua autenticidade nos respectivos portais, informando seus respectivos códigos de verificação.

Contém este livro 98 folhas numeradas do No. 1 ao 98 emitidas através de processamento eletrônico e dados, que servirá de Livro Diário da empresa abaixo descrita no período de 01/01/2022 a 31/12/2022.

Nome da Empresa .....: POTENTE MATERIAIS DE CONSTRUÇÕES E SERVIÇOS LTDA - ME

Ramo .....: Construção de edifícios

Endereço .....: AVENIDA SAO SEBASTIÃO, 49

Complemento .....: LETRA A

Bairro .....: VILA NOVA

Cidade .....: IMPERATRIZ

Estado .....: MA

Inscrição no CNPJ .....: 06.325.699/0001-46

Inscrição Estadual.....: 125135289

Registro na junta.....: 21200563065 Data registro: 21/06/2004

Inscrição Municipal.....: 82829

Imperatriz, 01/01/2023

\_\_\_\_\_  
ARNALDO NASCIMENTO PEREIRA  
Cargo ADMINISTRADOR  
CPF: 258.357.421-34

\_\_\_\_\_  
JOSIEL RODRIGUES DE LIMA  
Contador  
Reg. no CRC - MA sob o No. 8564/O  
CPF: 425.344.963-87

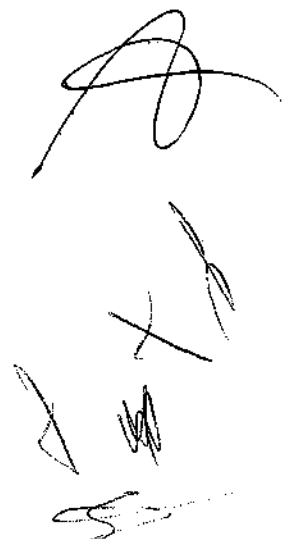

**BALANÇO PATRIMONIAL**

<b>Código</b>	<b>Classificação</b>	<b>Descrição</b>	<b>Saldo Atual</b>
<b>1</b>	<b>1</b>	<b>ATIVO</b>	<b>2.114.206,05D</b>
<b>2</b>	<b>1.1</b>	<b>ATIVO CIRCULANTE</b>	<b>2.075.694,59D</b>
<b>3</b>	<b>1.1.1</b>	<b>DISPONÍVEL</b>	<b>75.461,72D</b>
<b>4</b>	<b>1.1.10.1</b>	<b>CAIXA</b>	<b>74.785,68D</b>
<b>5</b>	<b>1.1.10.100.1</b>	<b>CAIXA GERAL</b>	<b>74.785,68D</b>
<b>7</b>	<b>1.1.10.2</b>	<b>BANCOS CONTA MOVIMENTO</b>	<b>676,04D</b>
<b>8</b>	<b>1.1.10.200.1</b>	<b>BANCO DO BRASIL</b>	<b>676,04D</b>
<b>12</b>	<b>1.1.2</b>	<b>CLIENTES</b>	<b>1.109.993,00D</b>
<b>13</b>	<b>1.1.20.1</b>	<b>DUPLICATAS A RECEBER</b>	<b>1.109.993,00D</b>
<b>504</b>	<b>1.1.20.100.1</b>	<b>CLIENTES DIVERSOS</b>	<b>1.109.993,00D</b>
<b>53</b>	<b>1.1.5</b>	<b>ESTOQUE</b>	<b>890.239,87D</b>
<b>54</b>	<b>1.1.50.1</b>	<b>MERCADORIAS, PRODUTOS E INSUMOS</b>	<b>890.239,87D</b>
<b>55</b>	<b>1.1.50.100.1</b>	<b>MERCADORIAS PARA REVENDA</b>	<b>890.239,87D</b>
<b>501</b>	<b>1.2</b>	<b>ATIVO NÃO-CIRCULANTE</b>	<b>38.511,46D</b>
<b>76</b>	<b>1.2.2</b>	<b>OUTROS CRÉDITOS</b>	<b>38.511,46D</b>
<b>80</b>	<b>1.2.20.4</b>	<b>SÓCIOS, ADMINISTRADORES E PESSOAS LIGADA</b>	<b>38.511,46D</b>
<b>711</b>	<b>1.2.20.400.1</b>	<b>ADIANTAMENTO A SOCIO</b>	<b>38.511,46D</b>
<b>149</b>	<b>2</b>	<b>PASSIVO</b>	<b>2.114.206,05C</b>
<b>150</b>	<b>2.1</b>	<b>PASSIVO CIRCULANTE</b>	<b>170.468,60C</b>
<b>164</b>	<b>2.1.3</b>	<b>FORNECEDORES</b>	<b>170.468,60C</b>
<b>165</b>	<b>2.1.30.1</b>	<b>FORNECEDORES</b>	<b>170.468,60C</b>
<b>506</b>	<b>2.1.30.100.1</b>	<b>FORNECEDORES DIVERSOS</b>	<b>170.468,60C</b>
<b>242</b>	<b>2.3</b>	<b>PATRIMÔNIO LÍQUIDO</b>	<b>1.943.737,45C</b>
<b>243</b>	<b>2.3.1</b>	<b>CAPITAL SOCIAL</b>	<b>500.000,00C</b>
<b>244</b>	<b>2.3.10.1</b>	<b>CAPITAL SUBSCRITO</b>	<b>500.000,00C</b>
<b>245</b>	<b>2.3.10.100.1</b>	<b>CAPITAL SOCIAL</b>	<b>500.000,00C</b>
<b>264</b>	<b>2.3.5</b>	<b>LUCROS OU PREJUÍZOS ACUMULADOS</b>	<b>1.443.737,45C</b>
<b>265</b>	<b>2.3.50.1</b>	<b>LUCROS OU PREJUÍZOS ACUMULADOS</b>	<b>1.443.737,45C</b>
<b>266</b>	<b>2.3.50.100.1</b>	<b>LUCROS ACUMULADOS</b>	<b>1.774.529,51C</b>
<b>522</b>	<b>2.3.50.100.4</b>	<b>LUCRO ACUMULADO DO EXERCÍCIO</b>	<b>330.792,06D</b>

ARNALDO NASCIMENTO PEREIRA  
 SOCIO ADMINISTRADOR  
 C. 158.357.421-34

JOSIEL RODRIGUES DE LIMA  
 Contador  
 Reg. no CRC - MA sob o No. 8564/O  
 CPF: 425.344.963-87

**DEMONSTRAÇÃO DO RESULTADO DO EXERCÍCIO EM 31/12/2022**

<b>Descrição</b>	<b>Saldo Atual</b>
<b>RECEITA BRUTA</b>	<b>4.257.324,45</b>
VENDA DE MERCADORIAS	4.257.324,45
<b>DEDUÇÕES DA RECEITA BRUTA</b>	<b>(1.531.554,52)</b>
(-) DEVOLUÇÃO DE VENDA DE MERCADORIAS	(1.398.408,15)
(-) ICMS	(58.568,85)
(-) COFINS	(25.166,80)
(-) PIS	(5.452,79)
(-) CONTRIBUIÇÃO SOCIAL	(19.158,23)
(-) IMPOSTO DE RENDA	(24.799,70)
<b>RECEITA LÍQUIDA</b>	<b>2.725.769,93</b>
<b>CMV</b>	<b>(1.926.423,84)</b>
CUSTOS DAS MERCADORIAS VENDIDAS	(1.926.423,84)
<b>LUCRO BRUTO</b>	<b>799.346,09</b>
<b>DI - SAS OPERACIONAIS</b>	<b>0,00</b>
<b>DESPESAS ADMINISTRATIVAS</b>	<b>(468.554,03)</b>
TAXAS DIVERSAS	(136.032,97)
TELEFONE	(268,87)
SERVIÇOS PRESTADOS POR TERCEIROS	(323.493,57)
MATERIAIS DE CONSUMO	(3.664,79)
TARIFA BANCÁRIA	(4.877,39)
JUROS DE MORA	(216,44)
<b>RESULTADO OPERACIONAL</b>	<b>330.792,06</b>
<b>RESULTADO ANTES DO IR E CSL</b>	<b>330.792,06</b>
<b>LUCRO LÍQUIDO DO EXERCÍCIO</b>	<b>330.792,06</b>

WALDO NASCIMENTO PEREIRA  
SOCIO ADMINISTRADOR  
TELEFONE: 258.357.421-34

JOSIEL RODRIGUES DE LIMA  
Contador  
Reg. no CRC - MA sob o No. 8564/O  
CPF: 425.344.963-87

**CÔEFICIENTES DE ANÁLISES EM 31/12/2022**

<b>Índice</b>	<b>Fórmula</b>	<b>Valor</b>	<b>Resultado</b>
<b>Índice de Liquidez Geral</b>	Ativo Circulante + Realizável Longo Prazo	2.075.694,59 + 0,00	12,18
	Passivo Circulante + Passivo Não-Circulante	170.468,60 + 0,00	
<b>Índice de Liquidez Corrente</b>	Ativo Circulante	2.075.694,59	12,18
	Passivo Circulante	170.468,60	
<b>Índice de Liquidez Seca</b>	Ativo Circulante - Estoque	1.185.454,72 - 890.239,87	1,73
	Passivo Circulante	170.468,60	
<b>Índice de Solvência Geral</b>	Ativo	2.114.206,05	12,40
	Passivo Circulante + Passivo Não-Circulante	170.468,60 + 0,00	

WALDO NASCIMENTO PEREIRA  
SÓCIO ADMINISTRADOR  
CPF: 258.357.421-34

JOSIEL RODRIGUES DE LIMA  
Contador  
Reg. no CRC - MA sob o No. 8564/O  
CPF: 425.344.963-87

**PLANO DE CONTAS**

Código T	Classificação	Nome	Grau
1 S	1	ATIVO	1
2 S	1.1	ATIVO CIRCULANTE	2
3 S	1.1.1	DISPONÍVEL	3
4 S	1.1.10.1	CAIXA	4
5	1.1.10.100.1	CAIXA GERAL	5
6	1.1.10.100.2	FUNDO FIXO DE CAIXA	5
7 S	1.1.10.2	BANCOS CONTA MOVIMENTO	4
8	1.1.10.200.1	BANCO DO BRASIL	5
9	1.1.10.200.2	CAIXA ECONÔMICA FEDERAL	5
10 S	1.1.10.3	APLICAÇÕES FINANCEIRAS LIQUIDEZ IMEDIATA	4
11	1.1.10.300.1	BB RF CP AUT MAIS	5
712	1.1.10.300.2	BB RF MAIS AUTOM SIMPL	5
12 S	1.1.2	CLIENTES	3
13 S	1.1.20.1	DUPLICATAS A RECEBER	4
519	1.1.20.100.1	CLIENTES DIVERSOS	5
504	1.1.20.100.1	CLIENTES DIVERSOS	5
16 S	1.1.20.2	(-) DUPLICATAS DESCONTADAS	4
17 S	1.1.20.3	CRÉDITOS VENCIDOS E NÃO LIQUIDADOS	4
18 S	1.1.3	OUTROS CRÉDITOS	3
19 S	1.1.30.1	BANCOS CONTA VINCULADA	4
20 S	1.1.30.2	TÍTULOS A RECEBER	4
21 S	1.1.30.3	CHEQUES EM COBRANÇA	4
22 S	1.1.30.4	DIVIDENDOS A RECEBER	4
520	1.1.30.400.1	DIVIDENDOS A RECEBER	5
23 S	1.1.30.5	ADIANTAMENTOS A FORNECEDORES	4
24 S	1.1.30.6	ADIANTAMENTO A EMPREGADOS	4
25	1.1.30.600.1	ADIANTAMENTO DE SALÁRIO	5
26	1.1.30.600.2	ADIANTAMENTO DE 13º SALÁRIO	5
27 S	1.1.30.7	EMPRÉSTIMO A EMPREGADOS	4
28 S	1.1.30.8	TRIBUTOS A RECUPERAR/COMPENSAR	4
29	1.1.30.800.1	IPI A RECUPERAR	5
30	1.1.30.800.2	ICMS A RECUPERAR	5
31	1.1.30.800.3	IRRF A RECUPERAR	5
32	1.1.30.800.4	IMPOSTO DE RENDA PAGO POR ESTIMATIVA	5
33	1.1.30.800.5	CONTRIBUIÇÃO SOCIAL PAGA ESTIMATIVA	5
34	1.1.30.800.6	TRIBUTOS PAGOS A MAIOR OU INDEVIDAMENTE	5
35	1.1.30.800.7	CONTRIBUIÇÃO SOCIAL RETIDO A COMPENSAR	5
36	1.1.30.800.8	COFINS RETIDO A COMPENSAR	5
37	1.1.30.800.9	PIS RETIDO A COMPENSAR	5
38	1.1.30.801.0	INSS A COMPENSAR	5
39	1.1.30.801.1	BÔNUS DE ADIMPLÊNCIA FISCAL A COMPENSAR	5
40	1.1.30.801.2	COFINS A RECUPERAR	5
41	1.1.30.801.3	PIS A RECUPERAR	5
42	1.1.30.801.4	COFINS A RECUPERAR - CRÉDITO PRESUMIDO	5
43	1.1.30.801.5	PIS RECUPERAR - CRÉDITO PRESUMIDO	5
476	1.1.30.801.6	ISS A RECUPERAR	5
44 S	1.1.30.9	JUROS SOBRE O CAPITAL PRÓPRIO	4
45	1.1.30.900.1	JUROS SOBRE O CAPITAL PRÓPRIO A RECEBER	5
46 S	1.1.4	APLICAÇÕES FINANCEIRAS	3
47 S	1.1.40.1	APLICAÇÕES FINANCEIRAS REND. PREFIXADOS	4
48	1.1.40.100.1	APLICAÇÕES BANCO DO BRASIL	5
49 S	1.1.40.3	AÇÕES	4
50 S	1.1.40.4	DEBÊNTURES	4

PLANO DE CONTAS

Código T	Classificação	Nome	Grau
51	1.1.40.400.1	VALOR NOMINAL	5
52	1.1.40.400.2	(-) DESÁGIO A APROPRIAR	5
53 S	1.1.5	ESTOQUE	3
54 S	1.1.50.1	MERCADORIAS, PRODUTOS E INSUMOS	4
55	1.1.50.100.1	MERCADORIAS PARA REVENDA	5
56	1.1.50.100.2	MATÉRIA-PRIMA	5
57	1.1.50.100.3	MATERIAL DE ACONDICIONAMENTO	5
59	1.1.50.100.5	PRODUTOS ACABADOS	5
60	1.1.50.100.6	PRODUTOS EM ELABORAÇÃO	5
61 S	1.1.50.2	ALMOXARIFADO	4
62	1.1.50.200.1	ALMOXARIFADO DE MANUTENÇÃO	5
63	1.1.50.200.2	ALMOXARIFADO ADMINISTRATIVO	5
64 S	1.1.50.3	(-) PROVISÃO PARA AJUSTES DO ESTOQUE	4
65 S	1.1.6	DESPESAS PAGAS ANTECIPADAMENTE	3
66 S	1.1.60.1	DESPESAS DE MESES SEGUINTE	4
67	1.1.60.100.1	PRÊMIOS DE SEGUROS A APROPRIAR	5
68	1.1.60.100.2	ASSINATURAS E ANUIDADES	5
501 S	1.2	ATIVO NÃO-CIRCULANTE	2
69 S	1.2.1	ATIVO REALIZÁVEL A LONGO PRAZO	3
70 S	1.2.10.1	CLIENTES	4
72	1.2.10.100.1	CLIENTE B	5
73	1.2.10.100.2	CLIENTE C	5
511	1.2.10.100.3	CONSUMIDOR FINAL	5
74 S	1.2.10.2	(-) DUPLICATAS DESCONTADAS	4
75 S	1.2.10.3	(-) CRÉDITOS VENCIDOS E NÃO LIQUIDADOS	4
76 S	1.2.2	OUTROS CRÉDITOS	3
77 S	1.2.20.1	TÍTULOS A RECEBER	4
78 S	1.2.20.2	BANCOS CONTA VINCULADA	4
79 S	1.2.20.3	CONTROLADORA, CONTROLADAS E COLIGADAS	4
80 S	1.2.20.4	SÓCIOS, ADMINISTRADORES E PESSOAS LIGADA	4
711	1.2.20.400.1	ADIANTAMENTO A SOCIO	5
81 S	1.2.20.5	APLICAÇÕES FINANCEIRAS	4
82 S	1.2.20.6	DEPÓSITOS JUDICIAIS	4
83 S	1.2.20.7	EMPRÉSTIMOS COMPULSÓRIOS	4
84 S	1.2.20.8	TRIBUTOS A RECUPERAR	4
85 S	1.2.20.9	DESPESAS PAGAS ANTECIPADAS	4
86 S	1.2.21.0	DEPÓSITOS POR INCENTIVOS FISCAIS	4
88 S	1.2.3	INVESTIMENTOS	3
89 S	1.2.30.1	CONTROLADAS E COLIGADAS - EQUIV. PATRIM.	4
90	1.2.30.100.1	CONTROLADA A - VALOR PATRIMONIAL	5
91	1.2.30.100.2	CONTROLADA A - ÁGIO AQUISIÇÃO	5
92	1.2.30.100.3	(-) CONTROLADA A - AMORTIZAÇÃO DO ÁGIL	5
93	1.2.30.100.4	(-) CONTROLADA A - DESÁGIO NA AQUISIÇÃO	5
94	1.2.30.100.5	CONTROLADA A - AMORTIZAÇÃO DO DESÁGIO	5
95 S	1.2.30.2	CONTROLADAS E COLIGADAS CUSTO CORRIGIDO	4
96 S	1.2.30.3	OUTRAS PARTICIPAÇÕES SOCIETÁRIAS	4
97 S	1.2.30.4	PARTICIPAÇÕES POR INCENTIVOS FISCAIS	4
98	1.2.30.400.1	FINOR	5
99	1.2.30.400.2	FINAM	5
100 S	1.2.30.5	IMÓVEIS NÃO DESTINADOS AO USO	4
101 S	1.2.30.6	OUTROS INVESTIMENTOS PERMANENTES	4
102	1.2.30.600.1	OBJETOS DE ARTE	5
103	1.2.30.600.2	CAUÇÕES PERMANENTES	5
104 S	1.2.30.7	(-) PROVISÃO PARA PERDAS PERMANENTE	4

PLANO DE CONTAS

Código T	Classificação	Nome	Grau
105	1.2.30.700.1	(-) CONTROLADAS E COLIGADAS EQUI. PATRIM	5
106	1.2.30.700.2	(-) CONTROLADAS COLIGADAS CUSTO CORRIGID	5
107	1.2.30.700.3	(-) OUTRAS PARTICIPAÇÕES SOCIETÁRIAS	5
108	1.2.30.700.4	(-) PARTICIPAÇÕES POR INCENTIVOS FISCAIS	5
109	1.2.30.700.5	(-) IMÓVEIS NÃO DESTINADOS A USO	5
110	1.2.30.700.6	(-) OUTROS INVESTIMENTOS PERMANENTES	5
111 S	1.2.4	IMOBILIZADO	3
112 S	1.2.40.1	IMÓVEIS	4
113	1.2.40.100.1	TERRENOS	5
115	1.2.40.100.2	CONSTRUÇÕES	5
114	1.2.40.100.2	EDIFÍCIOS	5
654	1.2.40.100.3	IMOBILIZADO	5
116 S	1.2.40.2	MÓVEIS E UTENSÍLIOS	4
117	1.2.40.200.1	MÓVEIS E UTENSÍLIOS	5
118 S	1.2.40.3	MÁQUINAS, EQUIPAMENTOS E FERRAMENTAS	4
119	1.2.40.300.1	MÁQUINAS E EQUIPAMENTOS	5
120 S	1.2.40.4	VEÍCULOS	4
121	1.2.40.400.1	VEÍCULOS	5
122 S	1.2.40.5	RECURSOS NATURAIS	4
124 S	1.2.40.6	IMOBILIZADO EM ANDAMENTO	4
125 S	1.2.40.7	(-) DEPRECIações, AMORT. E EXAUS. ACUMUL	4
126	1.2.40.700.1	(-) DEPRECIações DE EDIFÍCIOS	5
127	1.2.40.700.2	(-) DEPRECIações DE MÓVEIS E UTENSÍLIOS	5
128	1.2.40.700.3	(-) DEPRECIações DE MÁQUINAS, EQUIP. FER	5
129	1.2.40.700.4	(-) DEPRECIações DE VEÍCULOS	5
130	1.2.40.700.5	(-) EXAUSTÕES E DEPREC. DE REC. NATURAIS	5
131	1.2.40.700.6	(-) AMORTIZAÇÃO DE MARCAS, DIR. PATENTES	5
502 S	1.2.5	INTANGÍVEL	3
123 S	1.2.50.1	MARCAS, DIREITOS E PATENTES	4
149 S	2	PASSIVO	1
150 S	2.1	PASSIVO CIRCULANTE	2
382 S	2.1.1	EMPRÉSTIMOS E FINANCIAMENTOS	3
151 S	2.1.10.1	EMPRÉSTIMOS	4
152	2.1.10.100.1	EMPRÉSTIMO BANCO BRASIL	5
661	2.1.10.100.2	EMPRÉSTIMOS E FINANCIAMENTOS	5
153 S	2.1.10.2	EMPRÉSTIMO ESTRANGEIRO	4
154 S	2.1.10.3	FINANCIAMENTOS	4
155	2.1.10.300.1	FINANCIAMENTO BANCO FINASA	5
156 S	2.1.10.4	FINANCIAMENTOS ESTRANGEIROS	4
157 S	2.1.10.5	TÍTULOS A PAGAR	4
158 S	2.1.10.6	ADIANTAMENTOS SOBRE CONTRATOS DE CÂMBIO	4
159 S	2.1.10.7	CONTROLADORA, CONTROLADAS E COLIGADAS	4
160 S	2.1.2	DEBÊNTURES	3
161 S	2.1.20.1	DEBÊNTURES CONVERSÍVEIS EM AÇÕES	4
162 S	2.1.20.2	DEBÊNTURES NÃO CONVERSÍVEIS	4
163 S	2.1.20.3	(-) DESÁGIO A APROPRIAR	4
164 S	2.1.3	FORNECEDORES	3
165 S	2.1.30.1	FORNECEDORES	4
505	2.1.30.100.1	FORNECEDOR PARA NOTAS CANCELADAS	5
506	2.1.30.100.1	FORNECEDORES DIVERSOS	5
678	2.1.30.100.10	ACB COM PREÇO IMPERANTE LTDA	5
541	2.1.30.100.10	ALPHA COMERCIO LTDA	5
581	2.1.30.100.10	AUTO POSTO NACIONAL LTDA	5
692	2.1.30.100.10	BEZERRA E JORGE LTDA	5
690	2.1.30.100.10	BIANOR CARVALHO SUCESSORES LTDA - ME	5

CLASSIFICAÇÃO

Código T	Classificação	Nome	Grau
683	2.1.30.100.10	C D P DISTRIBUIDORA DE PRODUTOS ALIMENTI	5
710	2.1.30.100.10	COMERCIAL DE PLASTICOS E COURO NUNES LTDA-ME	5
704	2.1.30.100.10	COMERCIAL RODRIGUES LTDA	5
731	2.1.30.100.10	COMERCIAL SARA EIRELI	5
572	2.1.30.100.10	CRISTIANNY SOARES FALCAO 84744669387	5
708	2.1.30.100.10	D C GOMES COMERCIO	5
696	2.1.30.100.10	DIAS E BARROS LTDA	5
555	2.1.30.100.10	DIST. MARANHENSE DE FRANGOS E FRIOS LTDA	5
723	2.1.30.100.10	DISTRIBUIDORA REIS LTDA	5
719	2.1.30.100.10	E DOS R CASTRO PECAS P ELETRODOMESTICOS LTDA ME	5
577	2.1.30.100.10	FUNDO MUNICIPAL DE ASSISTENCIA SOCIAL-SITIO NOVO	5
715	2.1.30.100.10	GENTIL ATACAREJO LTDA	5
707	2.1.30.100.10	H PEREIRA DA SILVA COMERCIO ME	5
585	2.1.30.100.10	IMPERATRIZ AUTO TINTAS LTDA	5
681	2.1.30.100.10	INDUSTRIA ALIMENTICIA MENDONCA LTDA	5
586	2.1.30.100.10	L. R. COMERCIO DE SECOS E MOLHADOS LTDA	5
730	2.1.30.100.10	M D FEITOSA	5
724	2.1.30.100.10	M DO R CASTRO CORREA EIRELI	5
559	2.1.30.100.10	MA DISTRIBUICAO DE ALIMENTOS LTDA	5
713	2.1.30.100.10	MAGAZINE IMPERATRIZ LTDA	5
567	2.1.30.100.10	MAQUISUL COMERCIAL LTDA	5
703	2.1.30.100.10	MILA SUPERMERCADOS LTDA EST - L303	5
728	2.1.30.100.10	MUNDO DOS DESCARTAVEIS	5
569	2.1.30.100.10	MUNICIPIO DE ARAME	5
558	2.1.30.100.10	MUNICIPIO DE ARAME - SECRETARIA DE EDUCACAO	5
571	2.1.30.100.10	MUNICIPIO DE BOM JESUS DAS SELVAS	5
564	2.1.30.100.10	MUNICIPIO DE GOVERNADOR EDISON LOBAO	5
689	2.1.30.100.10	MUNICIPIO DE GRAJAU - SECRETARIA MUNIC DE EDUCACAO	5
695	2.1.30.100.10	MUNICIPIO DE HUMBERTO DE CAMPOS	5
697	2.1.30.100.10	MUNICIPIO DE ITAIPAVA DO GRAJAU	5
729	2.1.30.100.10	MUNICIPIO DE LAJEADO NOVO	5
687	2.1.30.100.10	N. ABREU BARROS COMERCIO	5
709	2.1.30.100.10	NONNO PAULINO ALIMENTOS LTDA - ME	5
570	2.1.30.100.10	PAPELARIA EXECUTIVO EIRELI	5
693	2.1.30.100.10	POLLYMAR PRODUTOS DE LIMPEZA LTDA - ME	5
550	2.1.30.100.10	PORTAL JET INFORMATICA LTDA	5
722	2.1.30.100.10	POUPAS DE FRUTAS BOM SABOR LTDA ME	5
552	2.1.30.100.10	PREFEITURA MUNIC. DE SAO LUIS GONZAGA DO MARANHAO	5
578	2.1.30.100.10	PREFEITURA MUNICIPAL DE SANTA LUZIA	5
584	2.1.30.100.10	PREMED HOSP. DENTAL LTDA	5
699	2.1.30.100.10	RAIMUNDO NONATO DA COSTA COMERCIO	5
676	2.1.30.100.10	S C FERRO E ACO LTDA	5
573	2.1.30.100.10	SPORT CENTER CACA E PESCA LTDA-ME	5
716	2.1.30.100.10	UMUARAMA MOTORS COMERCIO E SERVICOS LTDA	5
698	2.1.30.100.10	UP SERVICE COMERCIO E SERVIÇOS LTDA	5
718	2.1.30.100.10	W I B CARVALHO COMERCIO	5
717	2.1.30.100.11	ALENCAR MELO COMERCIO LTDA - L306	5
560	2.1.30.100.11	ATACADAO DE ARMARINHOS IPANEMA LTDA	5
556	2.1.30.100.11	ATACADAO S.A.	5
694	2.1.30.100.11	D L FERREIRA - ME	5
688	2.1.30.100.11	D8 - COM. E SERVICOS EIRELI - ME	5
582	2.1.30.100.11	DISTRIBUIDORA GENTIL EIRELI	5
574	2.1.30.100.11	DISTRIBUIDORA GUERRRA	5
679	2.1.30.100.11	ECUSTOMIZE CONSULTORIA EM SOFTWARE LTDA - ME	5
720	2.1.30.100.11	F. C. S. KAMINSKI GENIUS DISTRIBUIDORA - EPP	5
568	2.1.30.100.11	H. P. COMERCIAL LTDA	5
705	2.1.30.100.11	IMPERATRIZ VARIEDADES EIRELI	5
684	2.1.30.100.11	J C J SOUSA TRINDADE EPP	5
700	2.1.30.100.11	LILIANI MATERIAIS DE CONSTRUÇOES LTDA	5
725	2.1.30.100.11	LOJA MEGAINFO LTDA	5
691	2.1.30.100.11	M DO N PAULA COMERCIO E EVENTOS EIRELI ME	5
714	2.1.30.100.11	MUNICIPIO DE MONTES ALTOS	5
553	2.1.30.100.11	MUNICIPIO DE MONTES ALTOS	5

PLANO DE CONTAS

Código T	Classificação	Nome	Grau
682	2.1.30.100.11	PRAX - DISTRIBUIDORA E SERVICOS EIRELI	5
579	2.1.30.100.11	PREFEITURA MUNICIPAL DE GRAJAU	5
565	2.1.30.100.11	PREFEITURA MUNICIPAL DE NOVA IPIXUNA	5
677	2.1.30.100.11	R DE CASSIA DO NASCIMENTO	5
587	2.1.30.100.11	RIO GRANDE COMERCIO DE CARNES LTDA	5
551	2.1.30.100.11	RUBENS PERLEBERG E CIA LTDA	5
542	2.1.30.100.11	SUSTENTARE PRODUTOS ALIMENTICIOS LTDA	5
701	2.1.30.100.12	A. C. C. LIMA & CIA LTDA - ME	5
706	2.1.30.100.12	ARROZEIRA PEROLA LTDA	5
721	2.1.30.100.12	CASA DOS TAPETES LTDA - ME	5
575	2.1.30.100.12	COMERCIAL DE FRUTAS PARAISO EIRELI	5
543	2.1.30.100.12	J.L. IND. E COMERCIO DE ALIMENTOS LTDA	5
557	2.1.30.100.12	JOTABE PRODUTOS ALIMENTICIOS E TRANSPORTES LTDA	5
561	2.1.30.100.12	KELLYANNE LIMA MOREIRA 06048149336	5
685	2.1.30.100.12	OPCAO DISTRIBUIDORA DE MEDICAMENTO MATERIAL HOSPITALAR LTDA-M	5
680	2.1.30.100.12	PONTO ELETRICO	5
566	2.1.30.100.12	PREFEITURA MUNICIPAL DE ALTO ALEGRE DO PINDARE- MA	5
554	2.1.30.100.12	PREFEITURA MUNICIPAL DE COROATA	5
580	2.1.30.100.12	REFRINORTE COMERCIO DE PECAS P- REFRIGERACAO LTDA-ME	5
726	2.1.30.100.12	TOCANTINS AUTO TINTAS LTDA - EPP	5
583	2.1.30.100.12	TOCAUTO CAMINHOS LTDA	5
588	2.1.30.100.12	TRAJANO E VIANA LTDA	5
589	2.1.30.100.13	5L MAQUINAS E EQUIPAMENTOS LTDA	5
562	2.1.30.100.13	BASTO MESQUITA DIST. E LOGISTICA LTDA	5
686	2.1.30.100.13	C. M. DISTRIBUIDORA E REPRESENTACOES DE MEDICAMENTOS LTDA	5
544	2.1.30.100.13	CEARA DISTRIBUIDORA DE ALIMENTOS LTDA	5
576	2.1.30.100.13	FABIO ALVES 83792082691	5
727	2.1.30.100.13	LIMEIRA - LIMEIRA LTDA LOJA6	5
702	2.1.30.100.13	VILAGE PREMIUM INDUSTRIA E COMERCIO LTDA	5
563	2.1.30.100.14	MAGNO SILVA PEREIRA 01448527309	5
590	2.1.30.100.14	NOVA LUZ	5
591	2.1.30.100.15	AL PRODUTOS E EQUIPAMENTOS DE LIMPEZA LTDA - ME	5
545	2.1.30.100.15	TRB COMERCIAL PRODUTOS ALIMENTICIOS LTDA	5
546	2.1.30.100.16	BIO PC COMPUTADORES LTDA	5
592	2.1.30.100.16	TUDO AQUI VARIEDADES EIRELI	5
593	2.1.30.100.17	FORT CLEAN - DISTRIBUIDORA EIRELI - ME	5
547	2.1.30.100.17	LEITESOL INDUSTRIA E COMERCIO S/A	5
594	2.1.30.100.18	C.G.Z CERQUEIRA COMERCIO ME	5
548	2.1.30.100.18	COMERCIAL VILA NOVA VARIEDADES EIRELI EPP	5
549	2.1.30.100.19	ELISANGELA DE ARAUJO COSTA 84793260349	5
595	2.1.30.100.19	GKSEG EPI MAQ. E EQUIP. LTDA	5
525	2.1.30.100.2	FRIOBOM COM. DE FRIOS E TRANSP.LTDA	5
596	2.1.30.100.20	SANTOS FERREIRA COMERCIO LTDA - ME	5
597	2.1.30.100.21	SAMUEL DE M. B. ARRUDA	5
598	2.1.30.100.22	DARTO COMERCIAL EIRELI ME	5
599	2.1.30.100.23	D S LIMA - AGROPECUARIA	5
526	2.1.30.100.3	ATACADAO SAO JOAO LTDA	5
527	2.1.30.100.4	MATEUS SUPERMERCADOS S.A. - MIX BABACULANDIA	5
528	2.1.30.100.5	DIST. MILA DE GEN. ALIMENTICIOS LTDA-ME	5
529	2.1.30.100.6	P.C.M. COMERCIO E REPRESENTACOES LTDA	5
530	2.1.30.100.7	COMERCIAL VILA NOVA LTDA - ME	5
531	2.1.30.100.8	JURACY DO CARMO OLIVEIRA INDUSTRIA E COMERCIO	5
532	2.1.30.100.9	DISTRIBUIDORA DE PAPEIS PARATI LTDA	5
533	2.1.30.101.0	M. P. DA SILVA HORTIFRUTIGRANJEIROS	5
534	2.1.30.101.1	C. G. S. COMERCIO E ATACADO LTDA	5
535	2.1.30.101.2	EMPRESA BRASILEIRA DE DISTRIBUICAO LTDA	5
536	2.1.30.101.3	PARAISO DAS FRUTAS EIRELI ME	5
537	2.1.30.101.4	MUNICIPIO DE BARREIRINHAS	5
538	2.1.30.101.5	PREFEITURA MUNICIPAL DE BALSAS	5
600	2.1.30.108.3	GIRAMODA COMERCIO DE BIJUTERIAS LTDA	5
601	2.1.30.108.4	LISS COMERCIO IMPORTACAO E EXPORTACAO LTDA	5
602	2.1.30.108.5	GENP PRODUTOS ME	5
603	2.1.30.108.6	YWP COMERCIO, DISTRIBUICAO, IMP. E EXP. EIRELI - EPP	5

PLANO DE CONTAS

Código T	Classificação	Nome	Grau
604	2.1.30.108.7	BLESSED PRODUTOS POPULARES LTDA	5
605	2.1.30.108.8	NANA BIJUTERIAS EIRELI - EPP	5
606	2.1.30.108.9	PAULA MANDARA PRESENTES EIRELI	5
607	2.1.30.109.0	STV COMERCIO DE COSMETICOS LTDA	5
608	2.1.30.109.1	VILMASIMON BIJOUTERIA LTDA	5
609	2.1.30.109.2	FRIOMAR ALIMENTOS LTDA - ME	5
610	2.1.30.109.3	FABIO ALVES 83792082691	5
611	2.1.30.109.4	COMERCIAL RUBYS IMP E EXP LTDA	5
612	2.1.30.109.5	MACRILAN BEAUTY BRASIL COMERCIO E IMPORTACAO LTDA	5
613	2.1.30.109.6	J.H. LUCKY FERRAGENS E COMPONENTES LTDA	5
614	2.1.30.109.7	JC IMPORT. BIJOUT. PRES. E ACCESS. EM GERAL EIRELI	5
615	2.1.30.109.8	EDANTA COMERCIAL EIRELI - EPP	5
616	2.1.30.109.9	CRISTIANNY SOARES FALCAO 84744669387	5
617	2.1.30.110.0	CITY GIRLS COMERCIO DE COSMETICOS LTDA - EPP	5
618	2.1.30.110.1	EMPREENDIMENTOS FARMACEUTICOS GLOBO LTDA LI 027	5
619	2.1.30.110.2	SOTREQ S/A SOTREQ SAO LUIS	5
620	2.1.30.110.3	MIX ALIMENTOS LTDA	5
621	2.1.30.110.4	FUNDO MUNICIPAL DE ASSISTENCIA SOCIAL	5
622	2.1.30.110.5	NOBILE INDUSTRIA, COMERCIO E BENEFICIAMENTO LTDA	5
623	2.1.30.110.6	ATACADAO DOS IMPORTADOS LTDA	5
624	2.1.30.110.7	JC IMPORT DIST BIJ PRES COSME E ACCESS EIRELI	5
625	2.1.30.110.8	CLIMACO COM IMP E EXP LTDA EPP	5
627	2.1.30.110.9	NACIONAL NOVA MARABA DISTRIBUIDORA DE VEICULOS LTDA	5
628	2.1.30.111.0	SKI COMERCIO DE BIJUTERIAS LTDA - EPP	5
629	2.1.30.111.1	CERAMICA BRASILIA EIRELI	5
630	2.1.30.111.2	JF COMERCIO E IMPORTACAO EIRELI	5
631	2.1.30.111.3	NT INDUSTRIA E COMERCIO EXP. E IMP. DE ART. P/ PRES. E UTEN	5
632	2.1.30.111.4	CHARM IMPORT COMERCIAL IMPORTADORA EIRELLI - EPP	5
633	2.1.30.111.5	LEBRUCE INDUSTRIA E COMERCIO DE COSMETICOS EIRELI	5
634	2.1.30.111.8	NOBILIS INDUSTRIA COSMETICA	5
635	2.1.30.112.0	VENITTI INDUSTRIA COSMETICA LTDA	5
636	2.1.30.112.1	PREFEITURA MUNICIPAL DE SAO JOAO DOS PATOS	5
637	2.1.30.112.2	MUNICIPIO DE BELA VISTA DO MARANHAO	5
638	2.1.30.112.3	LTT BIJUTERIA LTDA - EPP	5
639	2.1.30.112.4	POSTERUS SUPERMERCADOS CAROLINA	5
640	2.1.30.112.5	ELETROMAQUINAS LTDA ME	5
641	2.1.30.112.6	X D BIJUTERIA LTDA	5
642	2.1.30.112.7	WL BIJOUX E ACESSORIOS LTDA	5
643	2.1.30.112.8	C L COMERCIAL EIRELI	5
644	2.1.30.112.9	ECUSTOMIZE CONSULTORIA EM SOFTWARE LTDA - ME	5
668	2.1.30.113.0	PREFEITURA MUNICIPAL DE SAO DOMINGOS DO MARANHAO	5
669	2.1.30.113.2	J.L. IND. E COMERCIO DE ALIMENTOS LTDA	5
670	2.1.30.113.3	TRES CORACOES ALIMENTOS S.A	5
671	2.1.30.113.4	MARTINS COM SERV DISTR SA	5
672	2.1.30.113.5	CONVENIERE SUPERMERCADOS LTDA	5
673	2.1.30.113.6	AL PRODUTOS E EQUIPAMENTOS DE LIMPEZA LTDA - ME	5
674	2.1.30.113.7	MAISHAINI COSMETICOS EIRELI	5
675	2.1.30.113.8	ARMAZEM MATEUS S.A. - CD87	5
168 S	2.1.30.2	FORNECEDORES ESTRANGEIROS	4
169 S	2.1.4	OBRIGACOES TRIBUTARIAS	5
170 S	2.1.40.1	IMPOSTOS E CONTRIBUICOES A RECOLHER	4
171	2.1.40.100.1	IPI A RECOLHER	5
172	2.1.40.100.2	ICMS A RECOLHER	5
173	2.1.40.100.3	ISS A RECOLHER	5
174	2.1.40.100.4	PROVISAO PARA IMPOSTO DE RENDA	5
175	2.1.40.100.5	PROVISAO P/ CONTRIBUICAO SOCIAL S/ LUCRO	5
176	2.1.40.100.6	IMPOSTO DE RENDA A RECOLHER	5
177	2.1.40.100.7	CONTRIBUICAO SOCIAL A RECOLHER	5
178	2.1.40.100.8	IRRF A RECOLHER	5
179	2.1.40.100.9	PIS A RECOLHER	5
180	2.1.40.101.0	PROVISAO PARA IOF	5
181	2.1.40.101.1	PROVISAO PARA IOF	5

**PLANO DE CONTAS**

Código T	Classificação	Nome	Grau
182	2.1.40.101.2	CRF A RECOLHER	5
183	2.1.40.101.3	ISS RETIDO A RECOLHER	5
184	2.1.40.101.4	INSS RETIDO A RECOLHER	5
481	2.1.40.101.6	SUBSTITUIÇÃO TRIBUTÁRIA A RECOLHER	5
483	2.1.40.101.7	REFIS A RECOLHER	5
485	2.1.40.101.8	FIA A RECOLHER	5
487	2.1.40.101.9	PIS RETIDO A RECOLHER	5
488	2.1.40.102.0	COPINS RETIDO A RECOLHER	5
489	2.1.40.102.1	CONTRIBUIÇÃO SOCIAL RETIDA A RECOLHER	5
490	2.1.40.102.2	FUNRURAL A RECOLHER	5
491	2.1.40.102.3	CONTRIBUIÇÃO SINDICAL A RECOLHER	5
508	2.1.40.102.4	INSS RECEITA BRUTA A RECOLHER	5
512	2.1.40.102.5	ICMS ANTECIPADO A RECOLHER	5
513	2.1.40.102.6	ICMS ANTECIPAÇÃO TOTAL ST A RECOLHER	5
185 S	2.1.5	OBRIGAÇÕES TRABALHISTA E PREVIDENCIÁRIA	3
186 S	2.1.50.1	OBRIGAÇÕES COM O PESSOAL	4
187	2.1.50.100.1	SALÁRIOS E ORDENADOS A PAGAR	5
188	2.1.50.100.2	PRÓ-LABORE A PAGAR	5
189	2.1.50.100.3	GRATIFICAÇÕES A PAGAR	5
664	2.1.50.100.4	RESCISÕES A PAGAR	5
190 S	2.1.50.2	OBRIGAÇÕES SOCIAIS	4
191	2.1.50.200.1	INSS A RECOLHER	5
192	2.1.50.200.2	FGTS A RECOLHER	5
494	2.1.50.200.3	PIS 5/ FOLHA A RECOLHER	5
665	2.1.50.200.4	GRRF A RECOLHER	5
193 S	2.1.50.3	PROVISÕES	4
194	2.1.50.300.1	PROVISÕES PARA FÉRIAS	5
195	2.1.50.300.2	13º SALÁRIO A PAGAR	5
196	2.1.50.300.3	INSS SOBRE PROVISÕES PARA FÉRIAS	5
197	2.1.50.300.4	INSS SOBRE PROVISÕES PARA 13º SALÁRIO	5
198	2.1.50.300.5	FGTS SOBRE PROVISÕES PARA FÉRIAS	5
199	2.1.50.300.6	FGTS SOBRE PROVISÕES PARA 13º SALÁRIO	5
495	2.1.50.300.7	PIS SOBRE PROVISÕES PARA FÉRIAS	5
496	2.1.50.300.8	PIS SOBRE PROVISÕES PARA 13º SALÁRIO	5
200 S	2.1.6	OUTRAS OBRIGAÇÕES	3
201 S	2.1.60.1	ADIANTAMENTOS A CLIENTES	4
202 S	2.1.60.2	CONTAS A PAGAR	4
510	2.1.60.200.1	HONORÁRIOS CONTÁBEIS	5
203 S	2.1.60.3	ENERGIA ELÉTRICA, ÁGUA E TELEFONE A PAGA	4
204 S	2.1.60.4	CONTAS CORRENTES	4
205 S	2.1.60.5	SEGUROS	4
206 S	2.1.60.6	OUTRAS OBRIGAÇÕES	4
659	2.1.60.600.1	IMPOSTOS A PAGAR/RECOLHER	5
658	2.1.60.600.2	TÍTULOS A PAGAR	5
660	2.1.60.602	TÍTULOS A PAGAR	4
207 S	2.1.7	DIVIDENDOS, PART. E JURO SOBRE O CAPITAL	3
208 S	2.1.70.1	DIVIDENDOS	4
209	2.1.70.100.1	DIVIDENDOS PROPOSTOS	5
210	2.1.70.100.2	DIVIDENDOS A PAGAR	5
211 S	2.1.70.2	PARTICIPAÇÕES	4
212	2.1.70.200.1	PARTICIPAÇÕES PROPOSTA A ADMINISTRADORES	5
213	2.1.70.200.2	PARTICIPAÇÕES PROPOSTA A EMPREGADOS	5
214	2.1.70.200.3	PARTICIPAÇÕES A PAGAR	5
215 S	2.1.70.3	JUROS SOBRE CAPITAL PRÓPRIO	4
216	2.1.70.300.1	JUROS SOBRE CAPITAL PRÓPRIO A PAGAR	5

PLANO DE CONTAS

Código T	Classificação	Nome	Grau
657	2.1.8	IMPOSTOS A PAGAR/RECOLHER	3
503 S	2.2	PASSIVO NÃO-CIRCULANTE	2
217 S	2.2.1	PASSIVO EXIGÍVEL A LONGO PRAZO	3
219 S	2.2.10.1	EMPRÉSTIMOS	4
667	2.2.10.100.1	EMPRESTIMOS E FINANCIAMENTOS	5
220 S	2.2.10.2	EMPRÉSTIMOS ESTRANGEIROS	4
221 S	2.2.10.3	FINANCIAMENTOS	4
222	2.2.10.300.1	BANCO FINASA S/A	5
223 S	2.2.10.4	FINANCIAMENTOS ESTRANGEIROS	4
225 S	2.2.10.5	CONTROLADORA, CONTROLADAS E COLIGADAS	4
226 S	2.2.10.6	OUTROS DÉBITOS COM SÓCIOS, ADM, PESSOAS	4
227 S	2.2.10.8	FORNECEDORES	4
229	2.2.10.800.1	FORNECEDOR A	5
230	2.2.10.800.2	FORNECEDOR B	5
232 S	2.2.10.9	OBRIGAÇÕES TRIBUTÁRIAS	4
234	2.2.10.900.1	PROVISÃO PARA IR SOBRE LUCROS DIFERIDOS	5
235	2.2.10.900.2	CRÉDITOS DA CSLI SOBRE BENS DO ATIVO	5
656	2.2.11	OUTRAS OBRIGAÇÕES	3
236 S	2.2.11.0	OUTRAS OBRIGAÇÕES	4
224 S	2.2.17	TÍTULOS A PAGAR	3
655 S	2.2.18	OUTRAS OBRIGAÇÕES	3
242 S	2.3	PATRIMÔNIO LÍQUIDO	2
243 S	2.3.1	CAPITAL SOCIAL	3
244 S	2.3.10.1	CAPITAL SUBSCRITO	4
245	2.3.10.100.1	CAPITAL SOCIAL	5
246 S	2.3.10.2	(-) CAPITAL A INTEGRALIZAR	4
247	2.3.10.200.1	CAPITAL A INTEGRALIZAR	5
524 S	2.3.2	RESERVAS	3
249 S	2.3.20.1	RESERVAS DE CAPITAL	4
251	2.3.20.100.1	ÁGIO NA EMISSÃO DE AÇÕES	5
252	2.3.20.100.2	DOAÇÕES E SUBVENÇÕES PARA INVESTIMENTOS	5
253	2.3.20.100.3	(-) AÇÕES/QUOTAS EM TESOUREARIA	5
250	2.3.20.100.4	CORREÇÃO MONETÁRIA DO CAP. INTEGRALIZADO	5
254 S	2.3.20.2	RESERVA DE REAVALIAÇÃO	4
256	2.3.20.200.1	REAVALIAÇÃO DE ATIVOS COLIGADAS	5
255	2.3.20.200.2	REAVALIAÇÃO DE ATIVOS PRÓPRIOS	5
257 S	2.3.20.3	RESERVAS DE LUCROS	4
259	2.3.20.300.1	RESERVA ESTATUTÁRIA	5
260	2.3.20.300.2	RESERVA PARA CONTINGÊNCIAS	5
261	2.3.20.300.3	RESERVA DE LUCROS A REALIZAR	5
262	2.3.20.300.4	RESERVA ESPECIAL	5
263	2.3.20.300.5	(-) AÇÕES/QUOTAS EM TESOUREARIA	5
258	2.3.20.300.6	RESERVA LEGAL	5
662	2.3.20.300.7	RESERVA DE INCENTIVOS FISCAIS	5
264 S	2.3.5	LUCROS OU PREJUÍZOS ACUMULADOS	3
265 S	2.3.50.1	LUCROS OU PREJUÍZOS ACUMULADOS	4
266	2.3.50.100.1	LUCROS ACUMULADOS	5
267	2.3.50.100.2	(-) PREJUÍZOS ACUMULADOS	5
268	2.3.50.100.3	RESULTADO DO EXERCÍCIO EM CURSO	5
522	2.3.50.100.4	LUCRO ACUMULADO DO EXERCÍCIO	5
523	2.3.50.100.5	(-) PREJUÍZO ACUMULADO DO EXERCÍCIO	5
269 S	3	CONTAS DE RESULTADOS - CUSTOS E DESPESAS	1

PLANO DE CONTAS

Código T	Classificação	Nome	Grau
500 S	3.1	CUSTOS	2
270 S	3.1.1	CUSTOS DIRETOS DE PRODUÇÃO	3
271 S	3.1.10.1	MATERIAL APLICADO	4
272	3.1.10.100.1	MATÉRIA-PRIMA	5
273 S	3.1.10.2	MÃO-DE-OBRA DIRETA	4
274	3.1.10.200.1	SALÁRIOS E ORDENADOS	5
275	3.1.10.200.2	PRÓ-LABORE	5
276	3.1.10.200.3	PRÊMIOS DE GRATIFICAÇÕES	5
277	3.1.10.200.4	13º SALÁRIO	5
278	3.1.10.200.5	FÉRIAS	5
279	3.1.10.200.6	INSS	5
280	3.1.10.200.7	FGTS	5
281	3.1.10.200.8	INDENIZAÇÕES E AVISO PRÉVIO	5
282	3.1.10.200.9	ASSISTÊNCIA MÉDICA E SOCIAL	5
497	3.1.10.201.0	PIS S/ FOLHA	5
283 S	3.1.2	CUSTOS INDIRETOS DE PRODUÇÃO	3
284 S	3.1.20.1	MÃO-DE-OBRA INDIRETA	4
285 S	3.1.20.2	MATERIAIS DE CONSUMO INDIRETO	4
287 S	3.1.20.3	MATERIAIS DE MANUTENÇÃO E REPARO	4
286 S	3.1.20.4	UTILIDADES E SERVIÇOS	4
288 S	3.1.20.5	ALUGUEIS E ARRENDAMENTOS	4
289 S	3.1.20.6	DEPRECIações, AMORTIZAÇÕES E EXAUSTÕES	4
291	3.1.20.600.1	DEPRECIACAO	5
290 S	3.1.20.7	COMBUSTÍVEIS E ENERGIA ELÉTRICA	4
292	3.1.20.700.1	COMBUSTÍVEL	5
293 S	3.1.3	CUSTOS DIRETOS DA PRODUÇÃO DE SERVIÇOS	3
294 S	3.1.30.1	MÃO-DE-OBRA DIRETA	4
514 S	3.1.4	CUSTOS DE MERCADORIAS	3
515 S	3.1.40.1	CUSTOS DE MERCADORIAS ADQUIRIDAS	4
516	3.1.40.100.1	ICMS ANTECIPAÇÃO PARCIAL	5
517	3.1.40.100.2	ICMS ANTECIPAÇÃO TOTAL - ST	5
518	3.1.40.100.3	BONIFICAÇÃO	5
462 S	3.1.5	CUSTOS DOS PRODUTOS VENDIDOS	3
463 S	3.1.50.1	CUSTOS DOS PRODUTOS VENDIDOS	4
464	3.1.50.100.1	CUSTOS DOS PRODUTOS VENDIDOS	5
465 S	3.1.6	CUSTOS DOS SERVIÇOS PRESTADOS	3
466 S	3.1.60.1	CUSTOS DOS SERVIÇOS PRESTADOS	4
467	3.1.60.100.1	CUSTOS DOS SERVIÇOS PRESTADOS	5
468 S	3.1.7	CUSTOS DAS MERCADORIAS VENDIDAS	3
469 S	3.1.70.1	CUSTOS DAS MERCADORIAS VENDIDAS	4
470	3.1.70.100.1	CUSTOS DAS MERCADORIAS VENDIDAS	5
295 S	3.2	DESPESAS OPERACIONAIS	2
296 S	3.2.1	DESPESAS COM VENDAS	3
297 S	3.2.10.1	DESPESAS COM PESSOAL	4
298	3.2.10.100.1	SALÁRIOS E ORDENADOS	5
299	3.2.10.100.2	PRÓ-LABORE	5
300	3.2.10.100.3	RESCISÕES	5
301	3.2.10.100.4	13º SALÁRIO	5
302	3.2.10.100.5	FÉRIAS	5
303	3.2.10.100.6	INSS	5
304	3.2.10.100.7	FGTS	5
305	3.2.10.100.8	INDENIZAÇÕES E AVISO PRÉVIO	5
306	3.2.10.100.9	HORAS EXTRAS	5
498	3.2.10.100.0	DESPESAS OPERACIONAIS	5

**PLANO DE CONTAS**

Código T	Classificação	Nome	Grau
666	3.2.10.101.1	GRRF	5
307 S	3.2.10.2	COMISSÕES SOBRE VENDAS	4
308	3.2.10.200.1	COMISSÕES	5
309 S	3.2.10.3	PROPAGANDA E PUBLICIDADE	4
310	3.2.10.300.2	AMOSTRAS GRÁTIS	5
311 S	3.2.10.4	DESPESAS COM ENTREGA	4
312	3.2.10.400.1	FRETES E CARRETOS	5
313	3.2.10.400.2	MANUTENÇÃO DE VEÍCULOS	5
314 S	3.2.10.5	DESPESAS COM VIAGENS E REPRESENTAÇÕES	4
315	3.2.10.500.1	VIAGENS TERRESTRES	5
316	3.2.10.500.2	VIAGENS AÉREAS	5
317	3.2.10.500.3	HOSPEDAGEM	5
318	3.2.10.500.4	REFEIÇÕES	5
319 S	3.2.10.6	DESPESAS GERAIS	4
320	3.2.10.600.1	ALUGUÉIS	5
321	3.2.10.600.2	MANUTENÇÃO E REPARO	5
322	3.2.10.600.3	TELEFONE	5
323	3.2.10.600.4	DESPESAS POSTAIS E TELEGRÁFICAS	5
324	3.2.10.600.5	DEPRECIações E AMORTIZAÇÕES	5
325	3.2.10.600.6	SERVIÇOS PRESTADOS POR TERCEIROS	5
326	3.2.10.600.7	SEGUROS	5
663	3.2.10.600.8	PARCELAMENTOS	5
327 S	3.2.10.7	PERDAS NO RECEBIMENTO DE CRÉDITOS	4
328	3.2.10.700.1	CRÉDITOS VENCIDOS E NÃO LIQUIDADOS	5
329 S	3.2.2	DESPESAS ADMINISTRATIVAS	3
330 S	3.2.20.1	DESPESAS COM PESSOAL	4
331	3.2.20.100.1	SALÁRIOS E ORDENADOS	5
332	3.2.20.100.2	PRÓ-LABORE	5
333	3.2.20.100.3	PRÊMIOS E GRATIFICAÇÕES	5
334	3.2.20.100.4	13º SALÁRIO	5
335	3.2.20.100.5	FÉRIAS	5
336	3.2.20.100.6	INSS	5
337	3.2.20.100.7	FGTS	5
338	3.2.20.100.8	INDENIZAÇÕES E AVISO PRÉVIO	5
339	3.2.20.100.9	ASSISTÊNCIA MÉDICA E SOCIAL	5
492	3.2.20.101.0	VALE TRANSPORTE	5
499	3.2.20.101.1	PIS S/ FOLHA	5
521	3.2.20.101.2	DESPESAS COM ALIMENTAÇÃO	5
340 S	3.2.20.2	ALUGUÉIS E ARRENDAMENTOS	4
341	3.2.20.200.1	ALUGUÉIS DE IMÓVEIS	5
342	3.2.20.200.2	ALUGUÉIS DE MÁQUINAS E EQUIPAMENTOS	5
343	3.2.20.200.3	ARRENDAMENTO DE IMÓVEIS	5
344	3.2.20.200.4	ARRENDAMENTO MERCANTIL (LEASING)	5
345 S	3.2.20.3	IMPOSTOS, TAXAS E CONTRIBUIÇÕES	4
346	3.2.20.300.1	IMPOSTO DE RENDA	5
347	3.2.20.300.2	CONTRIBUIÇÃO SOCIAL	5
348	3.2.20.300.3	IPTU	5
349	3.2.20.300.4	IPVA	5
350	3.2.20.300.5	TAXAS DIVERSAS	5
351	3.2.20.300.6	CPMF	5
352	3.2.20.300.7	MULTAS DE MORA	5
353 S	3.2.20.4	DESPESAS COM ENERGIA	4
354	3.2.20.400.1	ENERGIA ELÉTRICA	5

PLANO DE CONTAS

Código T	Classificação	Nome	Grau
355	3.2.20.400.2	ÁGUA E ESGOTO	5
356	3.2.20.400.3	TELEFONE	5
357	3.2.20.400.4	DESPESAS POSTAIS E TELEGRÁFICAS	5
358	3.2.20.400.5	SEGUROS	5
359	3.2.20.400.6	MATERIAL DE ESCRITÓRIO	5
360	3.2.20.400.7	MATERIAL DE HIGIENE E LIMPEZA	5
361	3.2.20.400.8	ASSISTÊNCIA CONTÁBIL	5
362	3.2.20.400.9	SERVIÇOS PRESTADOS POR TERCEIROS	5
363	3.2.20.401.0	DEPRECIÇÕES E AMORTIZAÇÕES	5
364	3.2.20.401.1	REPRODUÇÕES	5
365	3.2.20.401.2	MATERIAIS DE USO E CONSUMO	5
366	3.2.20.401.3	LIVROS, JORNAIS E REVISTAS	5
493	3.2.20.401.4	MULTA DE TRÂNSITO	5
58	3.2.20.401.5	MATERIAIS DE CONSUMO	5
367 S	3.2.20.5	DESPESAS FINANCEIRAS	4
368	3.2.20.500.1	JUROS PASSIVOS	5
369	3.2.20.500.2	TARIFA BANCÁRIA	5
370	3.2.20.500.3	VARIAÇÕES CAMBIAIS PASSIVAS	5
371	3.2.20.500.4	DESCONTO CONCEDIDOS	5
372	3.2.20.500.5	JUROS DE MORA	5
373	3.2.20.500.6	JUROS SOBRE CAPITAL PRÓPRIO	5
374	3.2.20.500.7	JUROS E COMISSÕES BANCÁRIAS	5
375	3.2.20.500.8	JUROS SOBRE EMPRÉSTIMOS E FINANCIAMENTOS	5
376 S	3.2.20.6	OUTRAS DESPESAS OPERACIONAIS	4
377	3.2.20.600.1	PROVISÕES P/ PERDAS E A JUSTES DE ATIVOS	5
378	3.2.20.600.2	EQUIVALÊNCIA PATRIMONIAL	5
379	3.2.20.600.3	AMORTIZAÇÃO DE ÁGIO	5
380 S	3.3	DESPESAS NÃO OPERACIONAIS	2
381 S	3.3.1	RESULTADOS NÃO OPERACIONAIS	3
383 S	3.3.10.1	RESULTADOS NEGATIVOS NA ALIEN. DE INVEST	4
384	3.3.10.100.1	PERDAS NA ALIENAÇÃO EM PAR. EM COLIGADAS	5
385 S	3.3.10.2	RESULTADO NEGATIVO NA ALIENAÇÃO DO IMOB.	4
386	3.3.10.200.1	PERDAS NA ALIENAÇÃO DE IMÓVEIS	5
387	3.3.10.200.2	PERDAS NA ALIENAÇÃO DE MÓVEIS E UTENS.	5
388	3.3.10.200.3	PERDAS NA ALIENAÇÃO DE MAQ. EQUIPAMENTOS	5
389	3.3.10.200.4	PERDAS NA ALIENAÇÃO DE VEÍCULOS	5
390 S	3.3.10.3	RESULTADO NEGATIVO DE SINISTRO COM IMOB.	4
391	3.3.10.300.1	PERDAS EM SINISTROS COM IMOBILIZADO	5
392 S	3.3.10.4	OUTRAS BAIIXAS DO ATIVO PERMANENTE	4
393	3.3.10.400.1	BAIXAS DE INVESTIMENTOS PERMANENTES	5
394	3.3.10.400.2	BAIXAS DE IMOBILIZADO	5
395	3.3.10.400.3	BAIXAS DE ATIVO DIFERIDO	5
396 S	3.3.10.5	PROVISÕES PARA PERDAS PERMANENTE	4
397	3.3.10.500.1	CONTROLADAS E COLIGADAS - EQUIV. PATRIM.	5
398	3.3.10.500.2	CONTROLAS E COLIGADAS - CUSTO CORRIGIDO	5
399	3.3.10.500.3	OUTRAS PARTICIPAÇÕES SOCIETÁRIAS	5
400 S	3.3.10.6	PERDAS	4
401	3.3.10.600.1	PERDAS POR FALTA NO INVENTÁRIO	5
507	3.3.10.600.2	PERDA DE CRÉDITO DE ICMS S/ IMOBILIZADO	5
402 S	4	CONTAS DE RESULTADO - RECEITAS	1
403 S	4.1	RECEITAS OPERACIONAIS	2
404 S	4.1.1	RECEITA BRUTA DE VENDAS E SERVIÇOS	3
405 S	4.1.1.0.1	RECEITA BRUTA DE VENDAS E MERCADORIAS	4
406	4.1.1.1.0.1	RECEITA BRUTA DE VENDAS E MERCADORIAS	5

PLANO DE CONTAS

Código T	Classificação	Nome	Grau
407	4.1.10.100.2	VENDA DE PRODUTOS NO MERCADO EXTERNO	5
408	4.1.10.100.3	VENDA DE MERCADORIAS	5
409	4.1.10.100.4	VENDA DE MERCADORIAS NO MERCADO EXTERNO	5
410 S	4.1.10.2	RECEITA DE PRESTAÇÃO DE SERVIÇOS	4
411	4.1.10.200.1	SERVIÇOS PRESTADOS	5
412	4.1.10.200.2	SERVIÇOS PRESTADO MERCADO EXTERNO	5
413 S	4.1.2	(-) DEDUÇÕES DA RECEITA BRUTA	3
414 S	4.1.20.1	(-) CANCELAMENTO E DEVOLUÇÕES	4
415	4.1.20.100.1	(-) DEVOLUÇÃO DE VENDA DE PRODUTOS	5
416	4.1.20.100.2	(-) DEV. VENDA DE PRODUTOS MERCADO EXT.	5
417	4.1.20.100.3	(-) DEVOLUÇÃO DE VENDA DE MERCADORIAS	5
418	4.1.20.100.4	(-) DEV. VENDA DE MERCADORIAS MERC. EXT	5
419 S	4.1.20.2	(-) DESCONTOS INCONDICIONAIS	4
420	4.1.20.200.1	(-) DESCONTO VENDA DE PRODUTOS	5
421	4.1.20.200.2	(-) DESCONTO VENDA DE PRODUTO MERC. EXT	5
422	4.1.20.200.3	(-) DESCONTO VENDA DE MERCADORIA	5
423	4.1.20.200.4	(-) DESC. VENDA DE MERCADORIAS MERC. EXT	5
424 S	4.1.20.3	(-) IMPOSTOS SOBRE VENDAS E SERVIÇOS	4
425	4.1.20.300.1	(-) IPT	5
426	4.1.20.300.2	(-) ICMS	5
427	4.1.20.300.3	(-) ISS	5
428	4.1.20.300.4	(-) COFINS	5
429	4.1.20.300.5	(-) PIS	5
477	4.1.20.300.6	(-) CONTRIBUIÇÃO SOCIAL	5
478	4.1.20.300.7	(-) IMPOSTO DE RENDA	5
482	4.1.20.300.9	(-) SUBSTITUIÇÃO TRIBUTÁRIA	5
484	4.1.20.301.0	(-) REFIS	5
486	4.1.20.301.1	(-) FIA	5
509	4.1.20.301.2	(-) INSS RECEITA BRUTA	5
430 S	4.1.3	RECEITAS FINANCEIRAS	3
431 S	4.1.30.1	JUROS E DESCONTOS	4
432	4.1.30.100.1	JUROS DE APLICAÇÕES	5
433	4.1.30.100.2	JUROS	5
434	4.1.30.100.3	DESCONTOS FINANCEIROS OBTIDOS	5
435	4.1.30.100.4	JUROS SOBRE O CAPITAL PRÓPRIO	5
475	4.1.30.100.5	MULTA	5
436 S	4.1.30.2	VARIAÇÕES MONETÁRIAS	4
437	4.1.30.200.1	VARIAÇÕES MONETÁRIAS ATIVAS	5
438	4.1.30.200.2	VARIAÇÕES CAMBIAIS ATIVAS	5
439 S	4.1.4	RECUPERAÇÃO DE DESPESAS	3
440 S	4.1.40.1	RECUP. CRÉDITOS CONSIDERADOS INCOBRÁVEIS	4
441 S	4.1.40.2	REVERSÃO DE PROVISÕES	4
442 S	4.1.5	OUTRAS RECEITAS OPERACIONAIS	3
443 S	4.1.50.1	RECEITAS DIVERSAS	4
444	4.1.50.100.1	ALUGUÉIS E ARRENDAMENTOS	5
445	4.1.50.100.2	VENDAS ACESSÓRIAS	5
446	4.1.50.100.3	RECEITA DE EQUIVALÊNCIA PATRIMONIAL	5
447	4.1.50.100.4	DIVIDENDOS E LUCROS RECEBIDOS	5
448	4.1.50.100.5	AMORTIZAÇÃO DE DESÁGIO	5
626	4.1.50.100.6	RECEITA POR BONIFICAÇÃO	5
449 S	4.2	RECEITAS NÃO OPERACIONAIS	2
450 S	4.2.1	RESULTADOS NÃO OPERACIONAIS	3
451 S	4.2.10.1	RESULTADOS POSTT. NA ALIEN. DE INVESTIM	4
452	4.2.10.100.1	LUCROS NA ALIENAÇÃO DE PAZI. DE CAPITAL	5

PLANO DE CONTAS

Código T	Classificação	Nome	Grau
453 S	4.2.10.2	LUCROS NA ALIENAÇÃO DE IMOBILIZADO	4
454	4.2.10.200.1	LUCROS NA ALIENAÇÃO DE IMÓVEIS	5
455	4.2.10.200.2	LUCROS NA ALIENAÇÃO DE MÓVEIS E UTENS.	5
456	4.2.10.200.3	LUCROS NA ALIEN. DE MÁQ. EQUIP. FERRAMEN	5
457	4.2.10.200.4	LUCROS NA ALIENAÇÃO DE VEÍCULOS	5
458 S	4.2.10.3	RESULTADO DE SINISTROS COM IMOBILIZADO	4
459	4.2.10.300.2	SINISTROS COM IMOBILIZADO	5
460 S	5	CONTAS DE APURAÇÃO	1
461 S	5.1	CUSTOS DOS PRODUTOS E SERVIÇOS VENDIDOS	2
471 S	5.1.4	APURAÇÃO DO RESULTADO DO EXERCÍCIO	3
472 S	5.1.40.1	APURAÇÃO DO RESULTADO DO EXERCÍCIO	4
473	5.1.40.100.1	RESULTADO DO EXERCÍCIO	5
474	5.1.40.100.2	GANHOS/PERDAS NA ALIENAÇÃO DE IMOB.	5
645 S	6	CONTAS DE COMPENSAÇÃO	1
646 S	6.1	CONTAS DE COMPENSAÇÃO ATIVO	2
647 S	6.1.1	CONTAS DE COMPENSAÇÃO ATIVO	3
648 S	6.1.10.1	CONTAS DE COMPENSAÇÃO ATIVO	4
649	6.1.10.100.1	ENTRADAS/SAIDAS	5
650 S	6.2	CONTAS DE COMPENSAÇÃO PASSIVO	2
651 S	6.2.2	CONTAS DE COMPENSAÇÃO PASSIVO	3
652 S	6.2.20.1	CONTAS DE COMPENSAÇÃO PASSIVO	4
653	6.2.20.100.1	ENTRADAS/SAIDAS	5

Número: 8 Folha: 98

Contém este livro 98 folhas numeradas do No. 1 ao 98 emitidas através de processamento eletrônico de dados, que serviu de Livro Diário da empresa abaixo descrita no período de 01/01/2022 a 31/12/2022.

Nome da Empresa .....: POTENTE MATERIAIS DE CONSTRUÇÕES E SERVIÇOS LTDA - ME

Ramo .....: Construção de edifícios

Endereço .....: AVENIDA SAO SEBASTIÃO, 49

Complemento .....: LETRA A

Bairro .....: VILA NOVA

Município .....: IMPERATRIZ

Estado .....: MA

Inscrição no CNPJ .....: 06.325.699/0001-46

Inscrição Estadual.....: 125135289

Registro na junta.....: 21200563065 Data registro: 21/06/2004

Inscrição Municipal.....: 82829

IMPERATRIZ, 31/12/2022

ERNALDO NASCIMENTO PEREIRA  
Cargo ADMINISTRADOR  
CPF: 258.357.421-34

JOSIEL RODRIGUES DE LIMA  
Contador  
Reg. no CRC - MA sob o No. 8564/O  
CPF: 425.344.963-87

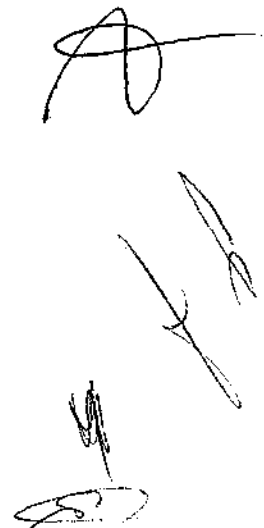

## ASSINATURA ELETRÔNICA

Certificamos que o ato da empresa POTENTE MATERIAIS DE CONSTRUÇÕES E SERVIÇOS LTDA - ME consta assinado digitalmente por:

IDENTIFICAÇÃO DO(S) ASSINANTE(S)	
CPF/CNPJ	Nome
25835742134	ARNALDO NASCIMENTO PEREIRA
42534496387	JOSIEL RODRIGUES DE LIMA

CERTIFICO A AUTENTICAÇÃO EM 18/07/2023 09:55 SOB Nº 20230935222.  
PROTOCOLO: 230935222 DE 17/07/2023. NIRE: 21200563065.  
POTENTE MATERIAIS DE CONSTRUÇÕES E SERVIÇOS LTDA - ME

**JUCEMA**

ISABELA PALUSKI  
RESPONSÁVEL PELA AUTENTICAÇÃO  
SÃO LUÍS, 18/07/2023  
empresafacil.ms.gov.br

# SERVIÇOS ONLINE

Certidão de Habilitação

Imprimir

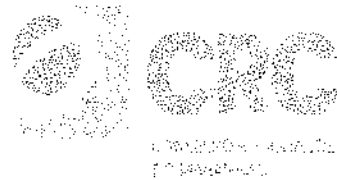

## CONSELHO REGIONAL DE CONTABILIDADE CERTIDÃO DE HABILITAÇÃO

O CONSELHO REGIONAL DE CONTA  
MARANHÃO certifica que o(a) profissional ider  
encontra-se habilitado para o exercício da profiss

### IDENTIFICAÇÃO DO REGISTRO

NOME..... : JOSIEL RODRIGUES DE LI  
REGISTRO..... : MA-008564/O-2  
CATEGORIA..... : CONTADOR  
CPF..... : \*\*\*.344.963-\*\*

A falsificação deste documento constitui-se em  
Brasileiro, sujeitando o autor à respectiva ação p

Emissão: MARANHÃO, 22/08/2023 as 21:31:05.  
Válido até: 20/11/2023.  
Código de Controle: 97350.

Para verificar a autenticidade deste documento ci

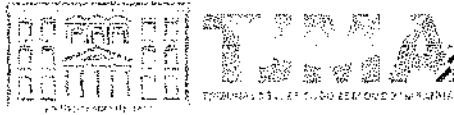

PODER JUDICIÁRIO DO ESTADO DO MARANHÃO  
Corregedoria Geral da Justiça  
Secretaria Judicial de Distribuição de Imperatriz

CERTJUDONE-SJDI - 19162023  
Código de validação: 49BC2A78A2

Número da guia: 23053601001599023.

## CERTIDÃO DE FALÊNCIA E/OU RECUPERAÇÃO JUDICIAL

USANDO da faculdade que me confere a Lei CERTIFICO, a requerimento verbal de pessoa interessada, que dando busca em nossos arquivos e sistemas de DISTRIBUIÇÃO dos feitos referente à FALÊNCIA E/OU RECUPERAÇÃO JUDICIAL, em um interstício temporal de 10 anos até a presente data, NÃO CONSTATEI a existência de qualquer distribuição/processo dessa natureza em desfavor da pessoa jurídica **POTENTE MATERIAIS DE CONSTRUÇÕES E SERVIÇOS LTDA**, inscrita no CNPJ nº 06.325.699/0001-46, situada na cidade de Imperatriz, estado do Maranhão.

CERTIFICO, ainda, que esta Secretaria Judicial de Distribuição a meu cargo é a única existente nesta Cidade e Comarca de Imperatriz. O referido é verdade, me reporto e dou fé. Dada e passada a presente certidão nesta Secretaria, Comarca de Imperatriz, Estado do Maranhão. Eu, **ARLETE DOS SANTOS SOUSA MARTINS**, Auxiliar Judiciária, matrícula 116236, digitei. Eu, **EDILENE BANDEIRA DE ARAÚJO**, Distribuidora Judicial desta Comarca, matrícula 180885, subscrevo e assino eletronicamente.

Imperatriz-MA, 14 de setembro de 2023.

### OBSERVAÇÕES:

1- O prazo de validade da presente Certidão Judicial será de 60 (sessenta) dias (art. 198 do Código de Normas da Corregedoria Geral de Justiça); 2- O documento deve ser emitido em única via, sem rasuras e mediante assinatura eletrônica do servidor, podendo ter sua autenticidade verificada no site do Tribunal de Justiça do Estado do Maranhão, conforme orientações no rodapé; 3- O CNPJ/CPF constante nesta certidão foi informado pelo solicitante. Sua titularidade deverá ser conferida pelo interessado ou destinatário; 4- Esta certidão foi expedida nos termos da Resolução-GP nº 38/2022 e a autenticidade do Selo de Fiscalização Eletrônico Judicial será objeto de conferência por qualquer interessado, que poderá consultar a validade do selo e o detalhamento dos respectivos atos praticados no sítio eletrônico do Tribunal de Justiça do Maranhão por meio do link <https://selos.tjma.jus.br>, mediante o preenchimento do código de validação do selo ou através de aplicativo leitor de QR Code; 5- Essa certidão abrange somente a Comarca de Imperatriz/MA.

**EDILENE BANDEIRA DE ARAÚJO**  
Secretária Judicial de Distribuição de Entrância Final  
Secretaria Judicial de Distribuição de Imperatriz  
Matrícula 180885

CERTJUDONE-SJDI - 19162023 / Código: 49BC2A78A2  
Valide o documento em [www.tjma.jus.br/selosjudicial](https://selos.tjma.jus.br)

Antes de imprimir pense em sua responsabilidade com o meio ambiente.  
Recicle seu papel usado.

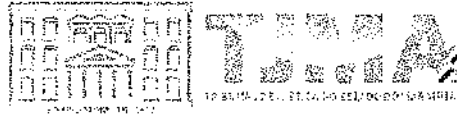

**PODER JUDICIÁRIO DO ESTADO DO MARANHÃO**  
Corregedoria Geral da Justiça  
Secretaria Judicial de Distribuição de Imperatriz

Documento assinado, IMPERATRIZ, 14/09/2023 10:24 (EDILENE BANDEIRA DE ARAÚJO)

CERTJUDONE-SJD1 - 19162023 / Código: 49BC2A78A2  
Valide o documento em [www.tjma.jus.br/validador](http://www.tjma.jus.br/validador)

Antes de imprimir pense em sua responsabilidade com o meio ambiente.  
#ImpressãoConsciente

Conselho Regional de Engenharia e Agronomia do Estado do Maranhão

CERTIFICAMOS que a Empresa mencionada encontra-se registrada neste Conselho, nos Termos da Lei 5.194/66, conforme os dados impressos nesta certidão. CERTIFICAMOS, ainda, que até a presente data, a referida pessoa jurídica e seu(s) responsável(is) técnico(s) estão quites com suas anuidades e demais obrigações junto ao Conselho Regional de Engenharia e Agronomia do Maranhão - CREA-MA, estando habilitada a exercer suas atividades, circunscrita à(s) atribuição(ões) de seu(s) responsável(veis) técnico(s).

Interessado(a)

Empresa: POTENTE MATERIAIS DE CONSTRUÇÕES E SERVIÇOS LTDA-ME

CNPJ: 06.325.699/0001-46

Registro: 000009118

Categoria: Matriz

Capital Social: R\$ 500.000,00

Data do Capital: 06/08/2010

Faixa: 3

Objetivo Social: CONSTRUÇÃO DE EDIFÍCIOS ATIVIDADES RELACIONADAS A ESGOTO, EXCETO A GESTÃO DE REDES COLETA DE RESÍDUOS NÃO-PERIGOSOS CONSTRUÇÃO DE RODOVIAS E FERROVIAS CONSTRUÇÃO DE OBRAS ESPECIAIS OBRAS DE URBANIZAÇÃO-RUAS, PRAÇAS E CALÇADAS CONSTRUÇÃO DE INSTALAÇÕES ESPORTIVAS E RECREATIVAS OUTRAS OBRAS DE ENGENHARIA CIVIL NÃO ESPECIFICADAS ANTERIORMENTE (SERVIÇOS DE INFRA-ESTRUTURA) PREPARAÇÃO DE CANTEIRO E LIMPEZA DE TERRENO OBRAS DE TERRAPLENAGENS SERVIÇOS DE PREPARAÇÃO DO TERRENO NÃO ESPECIFICADOS ANTERIORMENTE (DRENAGEM DE SOLO PARA CONSTRUÇÃO, DEMARCAÇÃO DE LOCAIS PARA CONSTRUÇÃO) INSTALAÇÃO E MANUTENÇÃO ELÉTRICA OBRA DE FUNDAÇÕES; ADMINISTRAÇÃO DE OBRAS PERFURAÇÃO E CONSTRUÇÃO DE POÇOS DE ÁGUA SERVIÇOS ESPECIALIZADOS PARA CONSTRUÇÃO NÃO ESPECIFICADOS ANTERIORMENTE (SERVIÇO DE TELHADOS, COBERTURAS E LIMPEZA DE FACHADAS) COMÉRCIO VAREJISTA DE TINTAS E MATERIAIS PARA PINTURA COMÉRCIO VAREJISTA DE MATERIAL ELÉTRICO COMÉRCIO VAREJISTA DE FERRAGENS E FERRAMENTAS COMÉRCIO VAREJISTA DE MATERIAIS HIDRÁULICOS COMÉRCIO VAREJISTA DE CAL, AREIA, PEDRA BRITADA, TIJOLOS E TELHAS COMÉRCIO VAREJISTA DE MATERIAIS DE CONSTRUÇÃO NÃO ESPECIFICADOS ANTERIORMENTE (AZULEJOS, CAIXAS DE ÁGUA, BOX PARA BANHEIROS, CALHAS, CIMENTOS E DIVISÓRIAS) COMÉRCIO VAREJISTA DE MATERIAIS DE CONSTRUÇÃO EM GERAL ATIVIDADES DE CONSULTORIA EM GESTÃO EMPRESARIAL, EXCETO CONSULTORIA TÉCNICA ESPECÍFICA SERVIÇOS DE ENGENHARIA SERVIÇOS DE CARTOGRAFIA, TOPOGRAFIA E GEODÉSIA LOCAÇÃO DE AUTOMÓVEIS SEM CONDUTOR ALUGUEL DE MÁQUINAS E EQUIPAMENTOS PARA CONSTRUÇÃO SEM OPERADOR, EXCETO ANDAIMES COMÉRCIO A VAREJO DE PEÇAS E ACESSÓRIOS NOVOS PARA VEÍCULOS AUTOMOTORES COMÉRCIO A VAREJO DE PEÇAS E ACESSÓRIOS USADOS PARA VEÍCULOS AUTOMOTORES COMÉRCIO A VAREJO DE PNEUMÁTICOS E CÂMARAS-DE-AER LOCAÇÃO DE MÃO-DE-OBRA TEMPORÁRIA IMUNIZAÇÃO E CONTROLE DE PRAGAS URBANAS

Restrições Relativas ao Objetivo Social:

Endereço Matriz: AVENIDA SÃO SEBASTIÃO, 49, A, VILA NOVA, IMPERATRIZ, MA, 65912100

Tipo de Registro: Registro Definitivo de Empresa

Data Inicial: 07/02/2017

Data Final: Indefinido

Registro Regional: 0000536925DDMA

Descrição

CERTIDÃO DE REGISTRO E QUITAÇÃO PESSOA JURÍDICA

Informações / Notas

- A capacidade técnico-profissional da empresa é comprovada pelo conjunto dos acervos técnicos dos profissionais constantes de seu quadro técnico.
- Esta certidão perderá a validade, caso ocorra qualquer alteração posterior dos elementos cadastrais nela contidos

Última Anuidade Paga

Ano: 2023 (3/3)

Autos de Infração

Nada consta

Responsáveis Técnicos

Profissional: JEREMIAS ANDRADE MACEDO X

Registro: 1015071694

CPF: 601.\*\*\*.\*\*\*-76

Data Início: 27/03/2023

Data Fim: Indefinido

Data Fim de Contrato: 16/03/2024

Títulos do Profissional:

ENGENHEIRO CIVIL

Atribuição: ARTIGO 7º DA RESOLUÇÃO DO CONFEA Nº 218/73, SEM PREJUÍZO DAS ATRIBUIÇÕES CONSTANTES NOS ARTOS 28 E 29 DO DECRETO FEDERAL 23.569/33, EXCETO: PORTOS, RIOS E CANAIS.

Tipo de Responsabilidade: RESPONSÁVEL TÉCNICO

Conselho Regional de Engenharia e Agronomia do Estado do Maranhão

Sócios

Sócio: ARNALDO NASCIMENTO PEREIRA

CPF: 258.\*\*\*.\*\*\*-34

Função: PROPRIETARIO

---

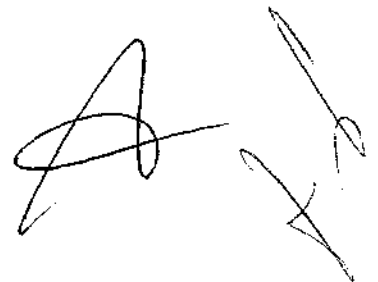

Certidão de Acervo Técnico - CAT  
Resolução Nº 1025 de 30 de Outubro de 2009  
Resolução Nº 218 de 29 de Junho de 1973

**CREA-MA**

CAT COM REGISTRO DE ATESTADO

**870373/2022**

Conselho Regional de Engenharia e Agronomia do Estado do Maranhão

Atividade concluída

CERTIFICAMOS, em cumprimento ao disposto na Resolução nº 1.025, de 30 de outubro de 2009, do Confea, que consta dos assentamentos deste Conselho Regional de Engenharia e Agronomia do Estado do Maranhão - Crea-MA, o Acervo Técnico do profissional **PAULO SERGIO ARANHA FONSECA** referente à(s) Anotação(ões) de Responsabilidade Técnica - ART abaixo discriminada(s):

Profissional: **PAULO SERGIO ARANHA FONSECA**  
Registro: **1101343036MA** RNP: **1101343036**  
Título profissional: **ENGENHEIRO DE SEGURANCA DO TRABALHO, ENGENHEIRO CIVIL**

Número da ART: **MA20200333101** Tipo de ART: **OBRA / SERVIÇO** Registrada em: **27/04/2020** Baixada em: **21/07/2022**  
Forma de registro: **INICIAL** Participação técnica: **INDIVIDUAL**  
Empresa contratada: **POTENTE MATERIAIS DE CONSTRUÇÕES E SERVIÇOS LTDA-ME**

Contratante: **SECRETARIA MUNICIPAL DE SAÚDE DE IMPERATRIZ** CPF/CNPJ: **00.939.023/0001-66**  
Endereço do contratante: **AVENIDA DORGIVAL PINHEIRO DE SOUSA, 45** Nº: **47**  
Complemento: **Bairro: CENTRO**  
Cidade: **IMPERATRIZ** UF: **MA** CEP: **65900970**  
Contrato: **048/2019** Celebrado em: **17/04/2019**  
Valor do contrato: **R\$ 1.273.078,23** Tipo de contratante: **Pessoa Jurídica de Direito Público**  
Ação institucional: **Outros**  
Endereço da obra/serviço: **RUA RUA PARÁ** Nº: **S/N**  
Complemento: **HOSPITAL SOCORRINHO** Bairro: **CENTRO**  
Cidade: **IMPERATRIZ** UF: **MA** CEP: **65900090**  
Coordenadas Geográficas: **-5.529921, -47.480573**  
Data de início: **23/04/2019** Conclusão efetiva: **25/04/2020**  
Finalidade: **Saúde**  
Proprietário: **SECRETARIA MUNICIPAL DE SAÚDE DE IMPERATRIZ** CPF/CNPJ: **00.939.023/0001-66**

Atividade Técnica: **7 - EXECUÇÃO #A0130 - PINTURA 53 - EXECUCAO 43769,00 metro quadrado; 7 - EXECUÇÃO #A0425 - REDE HIDRO-SANITARIA 53 - EXECUCAO 2678,00 metro; 7 - EXECUÇÃO #A0435 - INSTALACOES HIDRAULICAS 53 - EXECUCAO 2517,00 metro; 7 - EXECUÇÃO #A0436 - INSTALACOES SANITARIAS 53 - EXECUCAO 774,94 metro; 7 - EXECUÇÃO #B0907 - REDE LOGICA PARA INFORMATICA 53 - EXECUCAO 3579,00 metro; 7 - EXECUÇÃO #B1106 - INSTALACAO ELETRICA EM B.TENSAO P/ FINS RESID./COMERC. 53 - EXECUCAO 6004,20 metro;**

**Observações**

OBRA DE REFORMA DO HOSPITAL MUNICIPAL INFANTIL DE IMPERATRIZ - HII CONFORME PROCESSO 02.019.2129/2019-SEMUS E CONTRATO 048/2019 E DISPENSA 005/2019. ÀS INSTALAÇÕES DE COMBATE À INCÊNDIO AINDA ESTÃO EM FASE TESTES E ACOMPANHAMENTO TÉCNICOS.

**Informações Complementares**

CERTIFICAMOS, finalmente, que se encontra vinculado à presente Certidão de Acervo Técnico - CAT, o atestado contendo 11 folha(s), expedido pelo contratante da obra/serviço, a quem cabe a responsabilidade pela veracidade e exatidão das informações nele constantes.

Certidão de Acervo Técnico nº 870373/2022  
22/07/2022, 08:47  
10WbY

A Certidão de Acervo Técnico (CAT) à qual o atestado está vinculado constituirá prova da capacidade técnico-profissional da pessoa jurídica somente se o responsável técnico indicado estiver ou venha a ser integrado ao seu quadro técnico por meio de declaração entregue no momento da habilitação ou da entrega das propostas.

Certificamos que se encontra vinculado à presente CAT o atestado apresentado em cumprimento à Lei nº 8.666/93, expedido pela pessoa jurídica contratante, a quem cabe a responsabilidade pela veracidade e exatidão das informações nele constantes. É de responsabilidade deste Conselho a verificação da atividade profissional em conformidade com a Lei nº 5.194/66 e Resoluções do Conselho Federal de Engenharia e Agronomia - CONFEA.

Esta certidão perderá a validade, caso ocorra qualquer alteração posterior dos elementos cadastrais nela contidos.

Fica(m) Excluído(s), no entanto, o(s) serviço(s) cujas atribuições não competem ao(s) profissional(is) em questão.

A autenticidade desta Certidão pode ser verificada em: <https://crea-ma.sitac.com.br/publico/>, com a chave: 10WbY

Anotação de Responsabilidade Técnica - ART  
Lei nº 6.496, de 7 de dezembro de 1977

**CREA-MA**

**ART OBRA / SERVIÇO**  
Nº MA20200333101

Conselho Regional de Engenharia e Agronomia do Estado do Maranhão

INICIAL

**1. Responsável Técnico**

PAULO SERGIO ARANHA FONSECA

Título profissional: ENGENHEIRO CIVIL, ENGENHEIRO DE SEGURANÇA DO TRABALHO

RNP: 1101343036

Registro: 1101343036MA

Empresa contratada: POTENTE MATERIAIS DE CONSTRUÇÕES E SERVIÇOS LTDA-ME

Registro: 000009118-MA

**2. Dados do Contrato**

Contratante: SECRETARIA MUNICIPAL DE SAÚDE DE IMPERATRIZ  
AVENIDA DORIVAL PINHEIRO DE SOUSA, 45

CPF/CNPJ: 08.939.023/0001-66

Nº: 47

Complemento:

Bairro: CENTRO

Cidade: IMPERATRIZ

UF: MA

CEP: 65900970

Contrato: 048/2019

Celebrado em: 17/04/2019

Valor: R\$ 1.273.078,23

Tipo de contratante: Pessoa Jurídica de Direito Público

Ação Institucional: Outros

**3. Dados da Obra/Serviço**

RUA RUA PARÁ

Nº: 5/N

Complemento: HOSPITAL SOCORRINHO

Bairro: CENTRO

Cidade: IMPERATRIZ

UF: MA

CEP: 65900090

Data de Início: 23/04/2019

Previsão de término: 26/04/2020

Coordenadas Geográficas: -5,529521, -47,480573

Finalidade: Saúde

Código: Não Especificado

Proprietário: SECRETARIA MUNICIPAL DE SAÚDE DE IMPERATRIZ

CPF/CNPJ: 08.939.023/0001-66

**4. Atividade Técnica**

**7 - EXECUÇÃO**

	Quantidade	Unidade
53 - EXECUCAO > #A0130 - PINTURA	43.769,00	m²
53 - EXECUCAO > #A0425 - REDE HIDRO-SANITARIA	2.678,00	m
53 - EXECUCAO > #A0435 - INSTALACOES HIDRAULICAS	2.517,00	m
53 - EXECUCAO > #A0436 - INSTALACOES SANITARIAS	774,94	m
53 - EXECUCAO > #B0907 - REDE LOGICA PARA INFORMATICA	3.579,00	m
53 - EXECUCAO > #B1106 - INSTALACAO ELETRICA EM B.TENSAO P/ FINS RESID./COMERC.	6.004,20	m

**5. Observações**

Após a conclusão das atividades técnicas o profissional deve proceder a baixa desta ART

OBRA DE REFORMA DO HOSPITAL MUNICIPAL INFANTIL DE IMPERATRIZ - HII CONFORME PROCESSO 02.019.2129/2019-SEMUS E CONTRATO 048/2019 E DISPENSA 005/2019. ÀS INSTALAÇÕES DE COMBATE À INCÊNDIO AINDA ESTÃO EM FASE TESTES E ACOMPANHAMENTO TÉCNICOS.

**6. Declarações**

- Cláusula Compromissória: Qualquer conflito ou litígio originado do presente contrato, bem como sua interpretação ou execução, será resolvido por arbitragem, de acordo com a Lei no. 9.307, de 23 de setembro de 1996, por meio do Centro de Mediação e Arbitragem - CMA vinculado ao Crea-MA, nos termos do respectivo regulamento de arbitragem que, expressamente, as partes declararam concordar.  
- Declaro que estou cumprindo as regras de acessibilidade previstas nas normas técnicas da ABNT, na legislação específica e no decreto nº 5296/2004.

**7. Entidade de Classe**

UEMA - UNIVERSIDADE ESTADUAL DO MARANHÃO

*Paulo Sérgio Aranha Fonseca*  
Engenheiro Civil e Engenheiro de Segurança do Trabalho  
CREA NACIONAL 110134303-6

**8. Assinaturas**

Declaro serem verdadeiras as informações acima

Imperatriz, 28 de Abril de 2020  
Local data

PAULO SERGIO ARANHA FONSECA CPF: 206.069.693-30

SECRETARIA MUNICIPAL DE SAÚDE DE IMPERATRIZ  
08.939.023/0001-66

*Donatias Alves de Oliveira*  
D. ALVES-SEMUS  
Eng. Civil - 12412322472  
CREA/IMG 168851 D/Visto 16/01/2021 CREA/IMA  
Mat. 51.313-0

**9. Informações**

\* A ART é válida somente quando quitada, mediante apresentação do comprovante do pagamento ou conferência no site do Crea.

**10. Valor**

A autenticidade desta ART pode ser verificada em: <https://crea-ma.sitac.com.br/publico/>, com a chave: Z37b0  
Impresso em: 13/07/2022 às 15:32:52 por: ip: 186.193.187.226

www.creama.org.br  
Tel: (98) 2106-8300

faleconosco@creama.org.br  
Fax: (98) 2106-8300

*Handwritten signatures and marks*

Este documento encontra-se registrado no Conselho Regional de Engenharia e Agronomia do Estado do Maranhão, vinculado à Certidão nº 870373/2022, em 22/07/2022 emitida

Certidão nº 870373/2022

22/07/2022, 09:36

Chave de Impressão: 10WBV

O documento neste ato registrado foi emitido em 21/07/2022 e contém 11 folhas

Conselho Regional de Engenharia e Agronomia do Estado do Maranhão

Anotação de Responsabilidade Técnica - ART  
Lei nº 6.496, de 7 de dezembro de 1977

**CREA-MA**

**ART OBRA / SERVIÇO**  
**Nº MA20200333101**

**Conselho Regional de Engenharia e Agronomia do Estado do Maranhão**

INICIAL

Valor da ART: R\$ 233,94 Registrada em: 27/04/2020 Valor pago: R\$ 233,94 Nosso Número: 8302554247

Este documento encontra-se registrado no Conselho Regional de Engenharia e Agronomia do Estado do Maranhão, vinculado à Certidão nº 870373/2022, em 22/07/2022 emitida

Certidão nº 870373/2022  
22/07/2022, 09:36

Chave de Impressão: 10W6Y  
O documento neste ato registrado foi emitido em 21/07/2022 e contém 11 folhas

A autenticidade deste ART pode ser verificada em: <https://crea-ma.sitac.com.br/publico/>, com a chave: Z37b0  
Impresso em: 13/07/2022 às 15:32:52 por: ip: 188.193.167.226

www.creama.org.br faleconesco@creama.org.br  
Tel: (98) 2106-8300 Fax: (98) 2106-8300

**Conselho Regional de Engenharia e Agronomia do Estado do Maranhão**  
Avenida dos Holandeses, Quadra 35, Lote 8, Caixa, São Luís/MA  
Tel: + 55 (98) 2106-8300 Fax: + 55 (98) 2106-8300 E-mail: faleconesco@creama.org.br

Impresso em: 22/07/2022, às 09:36.

ESTADO DO MARANHÃO PREFEITURA MUNICIPAL DE IMPERATRIZ

**ATESTADO DE CAPACIDADE TÉCNICA**

Atestamos para fins do interessado e, do disposto no Parágrafo 1º, Inciso II, do Art. 30, da Lei 8.666/93, concomitante com o Parágrafo Único do Art. 57, da Resolução nº 1.025/2009 do CONFEA – Conselho Federal de Engenharia e Agronomia, para comprovação de atividade técnica conforme ART nº MA20200333101, que o Engenheiro Civil, Engenheiro de Segurança do Trabalho, Paulo Sergio Aranha Fonseca, RNP: 1101343036 junto ao CREA, e responsável técnico pela empresa POTENTE MATERIAIS DE CONSTRUÇÕES LTDA-ME, prestaram os serviços abaixo discriminados.

**1 – OBJETO DO CONTRATO**

OBRA DE REFORMA DO HOSPITAL MUNICIPAL INFANTIL DE IMPERATRIZ - HII CONFORME PROCESSO 02.019.2129/2019-SEMUS E CONTRATO 048/2019 E DISPENSA 005/2019. ÀS INSTALAÇÕES DE COMBATE À INCÊNDIO AINDA ESTÃO EM FASE TESTES E ACOMPANHAMENTO TÉCNICOS.

- 53 - EXECUCAO > #A0130 - PINTURA 43.769,00 m²
- 53 - EXECUCAO > #A0425 - REDE HIDRO-SANITARIA 2.678,00 m
- 53 - EXECUCAO > #A0435 - INSTALACOES HIDRAULICAS 2.517,00 m
- 53 - EXECUCAO > #A0436 - INSTALACOES SANITARIAS 774,94 m
- 53 - EXECUCAO > #B0907 - REDE LOGICA PARA INFORMATICA 3.579,00 m
- 53 - EXECUCAO > #B1106 - INSTALACAO ELETRICA EM B. TENSÃO P/ FINS RESID/COMERC. 6.004,20 m.

**2 - EMPRESA CONTRATADA**

POTENTE MATERIAIS DE CONSTRUÇÕES LTDA -ME  
 CNPJ: 06.325.699/0001-46,  
 Endereço: Av. Industrial, Nº420-A, Bairro Santa Rita, Imperatriz MA,  
 CEP: 65919-230

**3 – EMPRESA CONTRATANTE DOS SERVIÇOS**

PREFEITURA MUNICIPAL DE IMPERATRIZ – MA  
 CNPJ: 06.158.455/0001-16,  
 Endereço: Rua Godofredo Viana. Nº757, Imperatriz MA,  
 CEP: 65900-100,  
 Telefone: 99-3527-3058

**4 – LOCAL DA PRESTAÇÃO DOS SERVIÇOS**

HOSPITAL SOCORRINHO DE IMPERATRIZ – MA  
 CNPJ: 00.939.023/0001- 66

Este documento encontra-se registrado no Conselho Regional de Engenharia e Agronomia do Estado do Maranhão, vinculado à Certidão nº 870373/2022, em 22/07/2022 emitida

Certidão nº 870373/2022

22/07/2022, 09:36

Chave de Impressão: 10WbY

O documento neste ato registrado foi emitido em 21/07/2022 e contém 11 folhas

**ESTADO DO MARANHÃO PREFEITURA MUNICIPAL DE IMPERATRIZ**

Endereço: Rua Pará esquina com rua Luís Domingues, s/n, Centro, Imperatriz – MA  
 CEP.: 65.900-970  
 Telefone: 99-3524-9864

**5 – PERÍODO DE EXECUÇÃO**

INÍCIO: 23/04/2019, ..... FINAL: 25/04/2020

**6 - RESPONSÁVEL TÉCNICO**

Engenheiro Civil, Engenheiro de Segurança do Trabalho,  
 Paulo Sérgio Aranha Fonseca, RNP: 1101343036

**7 – DESCRIÇÃO DAS ATIVIDADES DESENVOLVIDAS**

Escopo dos Serviços:

EXECUÇÃO DE SERVIÇOS DE ENGENHARIA EM OBRA DE REFORMA DO HOSPITAL MUNICIPAL INFANTIL DE IMPERATRIZ - HII CONFORME PROCESSO 02.019.2129/2019-SEMUS E CONTRATO 048/2019 E DISPENSA 005/2019. ÀS INSTALAÇÕES DE COMBATE À INCÊNDIO AINDA ESTÃO EM FASE TESTES E ACOMPANHAMENTO TÉCNICOS.

- 53 - EXECUCAO > #A0130 - PINTURA 43.769,00 m<sup>2</sup>
- 53 - EXECUCAO > #A0425 - REDE HIDRO-SANITARIA 2.678,00 m
- 53 - EXECUCAO > #A0435 - INSTALACOES HIDRAULICAS 2.517,00 m
- 53 - EXECUCAO > #A0436 - INSTALACOES SANITARIAS 774,94 m
- 53 - EXECUCAO > #B0907 - REDE LÓGICA PARA INFORMATICA 3.579,00 m
- 53 - EXECUCAO > #B1106 - INSTALACAO ELETRICA EM B. TENSÃO P/ FINS

RESID/COMERC. 6.004,20 m.

Informamos ainda que os serviços foram executados conforme Processo 02.019.2129/2019 - SEMUS e Contrato 048/2019 e Dispensa 005/2019, concluído no prazo indicado com responsabilidade e qualidade técnica, nada havendo que desabone a empresa e seu responsável técnico.

Imperatriz – MA, 15 de julho de 2022

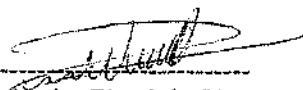

Engenheiro Fiscal da Obra:  
 Dionata Alveis de Oliveira  
 Engenheiro Civil  
 RNP: 1412322472  
 CPF: 060.281.316-60

Dionatas Alves de Oliveira  
 Eng. Civil / APPES-SEMUS  
 RN - 1412322472  
 CREA / MG 168651 D / Visto 15181 CREA / MA  
 Mat. 51.313-0

Eng. Responsável Técnico  
 Paulo Sérgio Aranha Fonseca  
 Engenheiro Civil  
 RNP: 1101343036  
 CPF: 206.059.603-30  
 Paulo Sérgio Aranha Fonseca  
 Engenheiro Civil e Engenheiro  
 de Segurança do Trabalho  
 CREA NACIONAL 110134303-8  
 Registro MA/PA/TO

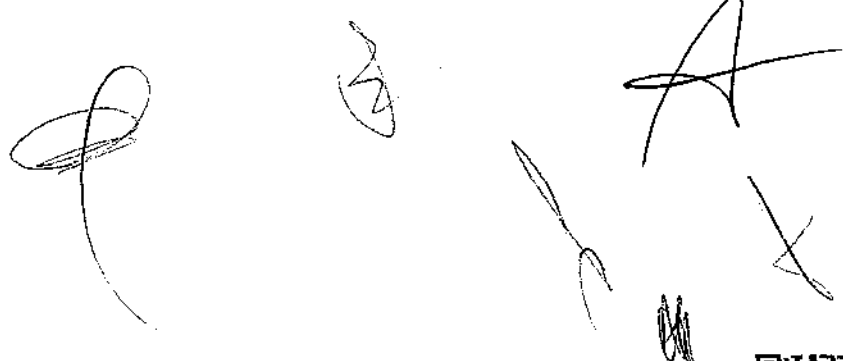

Este documento encontra-se registrado no Conselho Regional de Engenharia e Agronomia do Estado do Maranhão, vinculado à Certidão nº 870373/2022, em 22/07/2022, em

Certidão nº 870373/2022  
 22/07/2022, 09:36

Chave de Impressão: 10WbY  
 O documento neste ato registrado foi emitido em 21/07/2022 e contém 11 folhas

**ESTADO DO MARANHÃO PREFEITURA MUNICIPAL DE IMPERATRIZ**

**LAUDO TÉCNICO**

O presente Laudo Técnico tem por objetivo verificar e comprovar a fiel execução do serviço constante no Atestado de Capacidade Técnica emitido pela Prefeitura Municipal de Imperatriz - MA inscrito no CNPJ nº06.158.455/0001-16 realizado no endereço: Hospital Socorrinho, Rua Pará s/n, Centro, Imperatriz - MA  
 CEP.: 65.900-970 no período de 10 de janeiro de 2017 a 10 de fevereiro de 2017.

**DADOS DA OBRA /SERVIÇO:** Início 23/04/2019 Conclusão: 25/04/2020  
**CONTRATANTE:** Prefeitura Municipal de Imperatriz - MA  
**CNPJ DO CONTRATANTE:** CNPJ: 06.158.455/0001-16  
**ENDEREÇO DA OBRA:** Rua Pará s/n, Centro, Imperatriz - MA  
**CEP.:** 65.900-970  
**EMPRESA ORIGINALMENTE CONTRATADA:** Potente Materiais de Construções Ltda - Me  
**DATA DE ASSINATURA DO CONTRATO:** Início 23/04/2019  
**VIGÊNCIA DO CONTRATO:** 365 dias  
**VALOR DO CONTRATO:** R\$ 1.273,078,23

**OBJETO DO CONTRATO:**

OBRA DE REFORMA DO HOSPITAL MUNICIPAL INFANTIL DE IMPERATRIZ - HII CONFORME PROCESSO 02.019.2129/2019-SEMUS E CONTRATO 048/2019 E DISPENSA 005/2019. ÀS INSTALAÇÕES DE COMBATE À INCÊNDIO AINDA ESTÃO EM FASE TESTES E ACOMPANHAMENTO TÉCNICOS.

- 53 - EXECUCAO > #A0130 - PINTURA 43.769,00 m<sup>2</sup>
- 53 - EXECUCAO > #A0425 - REDE HIDRO-SANITARIA 2.678,00 m
- 53 - EXECUCAO > #A0435 - INSTALACOES HIDRAULICAS 2.517,00 m
- 53 - EXECUCAO > #A0436 - INSTALACOES SANITARIAS 774,94 m
- 53 - EXECUCAO > #B0907 - REDE LOGICA PARA INFORMATICA 3.579,00 m
- 53 - EXECUCAO > #B1106 - INSTALACAO ELETRICA EM B. TENSÃO P/ FINS RESID/COMERC. 6.004,20 m

**ART. Nº :** Nº MA20200333101

**CONTRATADO:** Paulo Sérgio Aranha Fonseca  
 Engenheiro Civil, Registro Nacional Profissional (RNP) 1101343036

Corroboro, por haver constatado no local da obra/serviço e no período acima a veracidade das informações do Atestado Técnico emitido pelo contratante relativa às descrições dos itens/atividades desenvolvidas em quantitativos e qualitativamente especificados para a execução da obra ou serviço.

Imperatriz, 14 de julho de 2022.

Engenheiro Fiscal da Obra:  
 Dionatas Alveis de Oliveira  
 Engenheiro Civil  
 RNP: 1412322472  
 CPF: 060.281.316-66  
 Dionatas Alveis de Oliveira  
 Eng. Civil / APPE-S-SEMUS  
 RN - 141.232.247.2  
 CREA/MG 68857-D/Mesio/1981/CREA/MA  
 Mat. 51.313-G

Este documento encontra-se registrado no Conselho Regional de Engenharia e Agronomia do Estado do Maranhão, vinculado à Certidão nº 870373/2022, em 22/07/2022 emitida

Certidão nº 870373/2022  
 22/07/2022, 09:36  
 Chave de Impressão: 10W6Y  
 O documento neste ato registrado foi emitido em 21/07/2022 e contém 11 folhas

**PLANILHA ORÇAMENTÁRIA**

Obra:	Reforma do Hospital Municipal Infantil de Imperatriz
Local:	Rua Pará - Centro
Cidade:	Imperatriz/MA
Ref.	SINAPI: 2/2019 - ORSE: 12/2018
Regime de preços:	Desonerado

**Planilha Orçamentária Sintética**

Item	Código	Banco	Descrição	Und	Quant.
1.1	74209/001	SINAPI	PLACA DE OBRA EM CHAPA DE AÇO GALVANIZADO	m²	4,00
2.1	97626	SINAPI	DEMOLIÇÃO DE PILARES E VIGAS EM CONCRETO ARMADO, DE FORMA MANUAL, SEM REAPROVEITAMENTO. AF 12/2017	m³	3,15
2.2	73899/002	SINAPI	DEMOLICAO DE ALVENARIA DE TIJOLOS FURADOS S/REAPROVEITAMENTO	m³	56,73
2.3	97633	SINAPI	DEMOLIÇÃO DE REVESTIMENTO CERÂMICO, DE FORMA MANUAL, SEM REAPROVEITAMENTO. AF 12/2017	m²	570,00
2.4	73801/002	SINAPI	DEMOLICAO DE CAMADA DE ASSENTAMENTO/CONTRAPISO COM USO DE PONTEIRO, ESPESSURA ATE 4CM	m²	99,94
2.5	72224	SINAPI	DEMOLICAO DE TELHAS CERAMICAS OU DE VIDRO	m²	893,79
2.6	97650	SINAPI	REMOÇÃO DE TRAMA DE MADEIRA PARA COBERTURA, DE FORMA MANUAL, SEM REAPROVEITAMENTO. AF 12/2017	m²	396,52
2.7	85414	SINAPI	REMOCAO DE RUFO OU CALHA METALICA	m	91,08
2.8	85409	SINAPI	REMOCAO DE PISO EM PLACAS DE BORRACHA COLADA	m²	66,96
2.9	97644	SINAPI	REMOÇÃO DE PORTAS, DE FORMA MANUAL, SEM REAPROVEITAMENTO. AF 12/2017	m²	104,00
	72236	SINAPI	RETIRADA DE FORRO DE MADEIRA EM TÁBUAS	M2	479,42
2.10	97645	SINAPI	REMOÇÃO DE JANELAS, DE FORMA MANUAL, SEM REAPROVEITAMENTO. AF 12/2017	m²	16,00
2.11	97631	SINAPI	DEMOLIÇÃO DE ARGAMASSAS, DE FORMA MANUAL, SEM REAPROVEITAMENTO. AF 12/2017	m²	208,58
2.12	97660	SINAPI	REMOÇÃO DE INTERRUPTORES/TOMADAS ELÉTRICAS, DE FORMA MANUAL, SEM REAPROVEITAMENTO. AF 12/2017	UN	545,00
2.13	97665	SINAPI	REMOÇÃO DE LUMINARIAS, DE FORMA MANUAL, SEM REAPROVEITAMENTO. AF 12/2017	UN	278,00
2.14	97666	SINAPI	REMOÇÃO DE METAIS SANITÁRIOS, DE FORMA MANUAL, SEM REAPROVEITAMENTO. AF 12/2017	UN	52,00
2.15	97663	SINAPI	REMOÇÃO DE LOUÇAS, DE FORMA MANUAL, SEM REAPROVEITAMENTO. AF 12/2017	UN	82,00
2.16	97661	SINAPI	REMOÇÃO DE CABOS ELÉTRICOS, DE FORMA MANUAL, SEM REAPROVEITAMENTO. AF 12/2017	M	8.765,76
2.17	85421	SINAPI	REMOCAO DE VIDRO COMUM	m²	20,40
2.18	72900	SINAPI	TRANSPORTE DE ENTULHO COM CAMINHAO BASCULANTE 6 M3, RODOVIA PAVIMENTADA, DMT 0.5 A 1.0 KM	m³	82,88
3.1	87504	SINAPI	ALVENARIA DE VEDAÇÃO DE BLOCOS CERÂMICOS FURADOS NA HORIZONTAL DE 9X19X19CM (ESPESSURA 9CM) DE PAREDES COM ÁREA LÍQUIDA MAIOR OU IGUAL A 6M² SEM VÃOS E ARGAMASSA DE ASSENTAMENTO COM PREPARO MANUAL. AF 06/2014	m²	191,16
4.1	95852	SINAPI	(COMPOSIÇÃO REPRESENTATIVA) EXECUÇÃO DE ESTRUTURAS DE CONCRETO ARMADO CONVENCIONAL, PARA EDIFICAÇÃO HABITACIONAL MULTIFAMILIAR (PRÉDIO), FCK = 25 MPA. AF 01/2017	m³	3,15

**CÓPIA**

Este documento encontra-se registrado no Conselho Regional de Engenharia e Agronomia do Estado do Maranhão, vinculado à Certidão nº 870373/2022, em 22/07/2022.

Certidão nº 870373/2022  
22/07/2022, 09:36

Chave de Impressão: 10W6Y

O documento neste ato registrado foi emitido em 21/07/2022 e contém 11 folhas

5.1	90643	SINAPI	KIT DE PORTA DE MADEIRA PARA PINTURA, SEMI-OCA (LEVE OU MÉDIA), PADRÃO MÉDIO, 80X210CM, ESPESSURA DE 3,5CM, ITENS INCLUSOS: DOBRADIÇAS, MONTAGEM E INSTALAÇÃO DO BATENTE, FECHADURA COM EXECUÇÃO DO FURO - FORNECIMENTO E INSTALAÇÃO. AF_08/2015	UN	63,00
5.2	90844	SINAPI	KIT DE PORTA DE MADEIRA PARA PINTURA, SEMI-OCA (LEVE OU MÉDIA), PADRÃO MÉDIO, 90X210CM, ESPESSURA DE 3,5CM, ITENS INCLUSOS: DOBRADIÇAS, MONTAGEM E INSTALAÇÃO DO BATENTE, FECHADURA COM EXECUÇÃO DO FURO - FORNECIMENTO E INSTALAÇÃO. AF_08/2015	UN	41,00
5.3	94570	SINAPI	JANELA DE ALUMÍNIO DE CORRER, 2 FOLHAS, FIXAÇÃO COM PARAFUSO SOBRE CONTRAMARCO (EXCLUSIVE CONTRAMARCO), COM VIDROS PADRONIZADA. AF_07/2016	m²	16,00
5.4	84957	SINAPI	VIDRO LISO COMUM TRANSPARENTE, ESPESSURA 5MM	m²	20,40
6.1	92541	SINAPI	TRAMA DE MADEIRA COMPOSTA POR RIPAS, CAIBROS E TERÇAS PARA TELHADOS DE ATÉ 2 ÁGUAS PARA TELHA CERÂMICA CAPA-CANAL, INCLUSO TRANSPORTE VERTICAL. AF_12/2015	m²	396,52
6.2	94210	SINAPI	TELHAMENTO COM TELHA ONDULADA DE FIBROCIMENTO E = 6 MM, COM RECOBRIMENTO LATERAL DE 1 1/4 DE ONDA PARA TELHADO COM INCLINAÇÃO MÁXIMA DE 10°, COM ATÉ 2 ÁGUAS, INCLUSO ICAMENTO. AF_06/2016	m²	893,79
6.3	94223	SINAPI	CUMEEIRA PARA TELHA DE FIBROCIMENTO ONDULADA E = 6 MM, INCLUSO ACESSÓRIOS DE FIXAÇÃO E ICAMENTO. AF_06/2016	M	42,15
6.5	94229	SINAPI	CALHA EM CHAPA DE AÇO GALVANIZADO NÚMERO 24, DESENVOLVIMENTO DE 100 CM, INCLUSO TRANSPORTE VERTICAL. AF_06/2016	M	55,63
6.6	94231	SINAPI	RUFO EM CHAPA DE AÇO GALVANIZADO NÚMERO 24, CORTE DE 25 CM, INCLUSO TRANSPORTE VERTICAL. AF_06/2016	M	35,45
7.1	87878	SINAPI	CHAPISCO APLICADO EM ALVENARIAS E ESTRUTURAS DE CONCRETO INTERNAS, COM COLHER DE PEDREIRO, ARGAMASSA TRAÇO 1:3 COM PREPARO MANUAL. AF_06/2014	m²	509,24
7.2	89173	SINAPI	(COMPOSIÇÃO REPRESENTATIVA) DO SERVIÇO DE EMBOÇO/MASSA ÚNICA, APLICADO MANUALMENTE, TRAÇO 1:2:8, EM BETONEIRA DE 400L, PAREDES INTERNAS, COM EXECUÇÃO DE TALISCAS, EDIFICAÇÃO HABITACIONAL UNIFAMILIAR (CASAS) E EDIFICAÇÃO PÚBLICA PADRÃO. AF_12/2014	m²	509,24
7.3	87273	SINAPI	REVESTIMENTO CERÂMICO PARA PAREDES INTERNAS COM PLACAS TIPO ESMALTADA EXTRA DE DIMENSÕES 33X45 CM APLICADAS EM AMBIENTES DE ÁREA MAIOR QUE 5 M² NA ALTURA INTEIRA DAS PAREDES. AF_06/2014	m²	843,90
8.1	94438	SINAPI	(COMPOSIÇÃO REPRESENTATIVA) DO SERVIÇO DE CONTRAPISO EM ARGAMASSA TRAÇO 1:4 (CIMENTO E AREIA), EM BETONEIRA 400 L, ESPESSURA 3 CM ÁREAS SECAS E 3 CM ÁREAS MOLHADAS, PARA EDIFICAÇÃO HABITACIONAL UNIFAMILIAR (CASA) E EDIFICAÇÃO PÚBLICA PADRÃO. AF_11/2014	m²	102,02
8.2	87250	SINAPI	REVESTIMENTO CERÂMICO PARA PISO COM PLACAS TIPO ESMALTADA EXTRA DE DIMENSÕES 45X45 CM APLICADA EM AMBIENTES DE ÁREA ENTRE 5 M² E 10 M². AF_06/2014	m²	132,65
8.3	84187	SINAPI	ASSENTAMENTO DE PISO DE BORRACHA PASTILHADA FIXADO COM COLA	m²	66,96
8.4	99673	SINAPI	PISO VINÍLICO SEMI-FLEXÍVEL EM PLACAS, PADRÃO LISO, ESPESSURA 3,2 MM, FIXADO COM COLA. AF_06/2018	m²	1820,14
8.5	88476	SINAPI	CONTRAPISO AUTONIVELANTE, APLICADO SOBRE LAJE, ADERIDO, ESPESSURA 2CM. AF_06/2014	m²	1820,14
9.1	93147	SINAPI	PONTO DE ILUMINAÇÃO E TOMADA, RESIDENCIAL, INCLUINDO INTERRUPTOR SIMPLES, INTERRUPTOR PARALELO E TOMADA 10A/250V, CAIXA ELÉTRICA, ELETRODUTO, CABO, RASGO, QUEBRA E CHUMBAMENTO (EXCLUINDO LUMINÁRIA E LÂMPADA). AF_01/2016UN11/2018162,06	UN	112,00

Este documento encontra-se registrado no Conselho Regional de Engenharia e Agronomia do Estado do Maranhão, vinculado à Certidão nº 870373/2022, em 22/07/2022 emitida em

Certidão nº 870373/2022

22/07/2022, 09:36

Chave de Impressão: 10WbY

O documento neste ato registrado foi emitido em 21/07/2022 e contém 11 folhas

CÓPIA

9.2	91926	SINAPI	CABO DE COBRE FLEXIVEL ISOLADO, 2,5 MM², ANTI-CHAMA 450/750 V, PARA CIRCUITOS TERMINAIS - FORNECIMENTO E INSTALACÃO. AF 12/2015	M	13.151,00
9.3	91928	SINAPI	CABO DE COBRE FLEXIVEL ISOLADO, 4 MM², ANTI-CHAMA 450/750 V, PARA CIRCUITOS TERMINAIS - FORNECIMENTO E INSTALACÃO. AF 12/2015	M	6.578,00
9.4	91930	SINAPI	CABO DE COBRE FLEXIVEL ISOLADO, 6 MM², ANTI-CHAMA 450/750 V, PARA CIRCUITOS TERMINAIS - FORNECIMENTO E INSTALACÃO. AF 12/2015	M	3.989,76
9.5	91932	SINAPI	CABO DE COBRE FLEXIVEL ISOLADO, 10 MM², ANTI-CHAMA 450/750 V, PARA CIRCUITOS TERMINAIS - FORNECIMENTO E INSTALACÃO. AF 12/2015	M	1.147,00
9.6	97592	SINAPI	LUMINARIA TIPO PLAFON, DE SOBREPOR, COM 1 LAMPADA LED - FORNECIMENTO E INSTALACÃO. AF 11/2017	UN	95,00
9.7	91644	SINAPI	ELETRODUTO FLEXIVEL CORRUGADO, PVC, DN 25 MM (3/4"), PARA CIRCUITOS TERMINAIS, INSTALADO EM PAREDE - FORNECIMENTO E INSTALACÃO. AF 12/2015	M	630,00
9.8	91953	SINAPI	INTERRUPTOR SIMPLES (1 MÓDULO), 10A/250V, INCLUINDO SUPORTE E PLACA - FORNECIMENTO E INSTALACÃO. AF 12/2015	UN	95,00
9.9	91959	SINAPI	INTERRUPTOR SIMPLES (2 MÓDULOS), 10A/250V, INCLUINDO SUPORTE E PLACA - FORNECIMENTO E INSTALACÃO. AF 12/2015	UN	29,00
9.10	91967	SINAPI	INTERRUPTOR SIMPLES (3 MÓDULOS), 10A/250V, INCLUINDO SUPORTE E PLACA - FORNECIMENTO E INSTALACÃO. AF 12/2015	UN	21,00
9.11	91996	SINAPI	TOMADA MÉDIA DE EMBUTIR (1 MÓDULO), 2P+T 10 A, INCLUINDO SUPORTE E PLACA - FORNECIMENTO E INSTALACÃO. AF 12/2015	UN	387,00
9.12	92004	SINAPI	TOMADA MÉDIA DE EMBUTIR (2 MÓDULOS), 2P+T 10 A, INCLUINDO SUPORTE E PLACA - FORNECIMENTO E INSTALACÃO. AF 12/2015	UN	180,00
9.13	93654	SINAPI	DISJUNTOR MONOPOLAR TIPO DIN, CORRENTE NOMINAL DE 16A - FORNECIMENTO E INSTALACÃO. AF 04/2016	UN	30,00
9.14	93655	SINAPI	DISJUNTOR MONOPOLAR TIPO DIN, CORRENTE NOMINAL DE 20A - FORNECIMENTO E INSTALACÃO. AF 04/2016	UN	47,00
9.15	93656	SINAPI	DISJUNTOR MONOPOLAR TIPO DIN, CORRENTE NOMINAL DE 25A - FORNECIMENTO E INSTALACÃO. AF 04/2016	UN	54,00
9.16	93657	SINAPI	DISJUNTOR MONOPOLAR TIPO DIN, CORRENTE NOMINAL DE 32A - FORNECIMENTO E INSTALACÃO. AF 04/2016	UN	32,00
9.17	93658	SINAPI	DISJUNTOR MONOPOLAR TIPO DIN, CORRENTE NOMINAL DE 40A - FORNECIMENTO E INSTALACÃO. AF 04/2016	UN	29,00
9.18	74130/004	SINAPI	DISJUNTOR TERMOMAGNETICO TRIPOLAR PADRAO NEMA (AMERICANO) 10 A 50A 240V, FORNECIMENTO E INSTALACAO	UN	5,00
9.19	74130/005	SINAPI	DISJUNTOR TERMOMAGNETICO TRIPOLAR PADRAO NEMA (AMERICANO) 60 A 100A 240V, FORNECIMENTO E INSTALACAO	UN	15,00
9.20	74130/007	SINAPI	DISJUNTOR TERMOMAGNETICO TRIPOLAR EM CAIXA MOLDADA 250A 600V, FORNECIMENTO E INSTALACAO	UN	5,00
9.21	74131/004	SINAPI	QUADRO DE DISTRIBUICAO DE ENERGIA DE EMBUTIR, EM CHAPA METALICA, PARA 18 DISJUNTORES TERMOMAGNETICOS MONOPOLARES, COM BARRAMENTO TRIFASICO E NEUTRO, FORNECIMENTO E INSTALACAO	UN	5,00
9.22	74131/005	SINAPI	QUADRO DE DISTRIBUICAO DE ENERGIA DE EMBUTIR, EM CHAPA METALICA, PARA 24 DISJUNTORES TERMOMAGNETICOS MONOPOLARES, COM BARRAMENTO TRIFASICO E NEUTRO, FORNECIMENTO E INSTALACAO	UN	2,00
10.1	93441	SINAPI	BANCADA DE GRANITO CINZA POLIDO 150 X 60 CM, COM CUBA DE EMBUTIR DE AÇO INOXIDÁVEL MÉDIA, VÁLVULA AMERICANA EM METAL CROMADO, SIFÃO FLEXÍVEL EM PVC, ENGATE FLEXÍVEL 30 CM, TORNEIRA CROMADA LONGA DE PAREDE, 1/2 OU 3/4, PARA PIA DE COZINHA, PADRÃO POPULAR- FORNEC. E INSTAL. AF 12/2013	UN	3,00
10.2	86895	SINAPI	ENGATE FLEXÍVEL EM PLÁSTICO BRANCO, 1/2" X 40CM - FORNECIMENTO E INSTALACÃO. AF 12/2013	UN	41,00
10.3	86912	SINAPI	TORNEIRA CROMADA LONGA, DE PAREDE, 1/2" OU 3/4", PARA PIA DE COZINHA, PADRÃO MÉDIO - FORNECIMENTO E INSTALACÃO. AF 12/2013	UN	8,00
10.4	89957	SINAPI	PONTO DE CONSUMO TERMINAL DE ÁGUA FRIA (SUBRAMAL) COM TUBULAÇÃO DE PVC, DN 25 MM, INSTALADO EM RAMAL DE ÁGUA, INCLUSOS RASGO E CHUMBAMENTO EM ALVENARIA. AF 12/2014	UN	3,00

Este documento encontra-se registrado no Conselho Regional de Engenharia e Agronomia do Estado do Maranhão, vinculado à Certidão nº 870373/2022, em 22/07/2022

Certidão nº 870373/2022  
22/07/2022, 09:36  
Chave de Impressão: 10W6Y

O documento neste ato registrado foi emitido em 21/07/2022 e contém 11 folhas

CÓPIA

10.5	88547	SINAPI	CHAVE DE BOIA AUTOMÁTICA SUPERIOR 10A/250V - FORNECIMENTO E INSTALAÇÃO	UN	2,00
10.6	83645	SINAPI	BOMBA RECÁLQUE D'ÁGUA TRIFÁSICA 3,0 HP	UN	1,00
10.7	00011762	SINAPI	TORNEIRA CROMADA COM BICO PARA JARDIM/TANQUE 1/2" OU 3/4" (REF 1153)	UN	2,00
10.8	00009868	SINAPI	TUBO PVC, SOLDÁVEL, DN 25 MM, ÁGUA FRIA (NBR-5648)	M	156,00
10.9	00009875	SINAPI	TUBO PVC, SOLDÁVEL, DN 50 MM, PARA ÁGUA FRIA (NBR-5648)	M	120,00
10.10	89625	SINAPI	TE, PVC, SOLDÁVEL, DN 50MM, INSTALADO EM PRUMADA DE ÁGUA - FORNECIMENTO E INSTALAÇÃO. AF_12/2014	UN	21,00
10.11	89518	SINAPI	JOELHO 90 GRAUS, PVC, SERIE R, ÁGUA PLUVIAL, DN 50 MM, JUNTA ELÁSTICA, FORNECIDO E INSTALADO EM RAMAL DE ENCAMINHAMENTO. AF_12/2014	UN	30,00
10.12	89866	SINAPI	JOELHO 90 GRAUS, PVC, SOLDÁVEL, DN 25MM, INSTALADO EM DRENO DE AR-CONDICIONADO - FORNECIMENTO E INSTALAÇÃO. AF_12/2014	UN	50,00
10.13	90373	SINAPI	JOELHO 90 GRAUS COM BUCHA DE LATÃO, PVC, SOLDÁVEL, DN 25MM, X 1/2 INSTALADO EM RAMAL OU SUB-RAMAL DE ÁGUA - FORNECIMENTO E INSTALAÇÃO. AF_12/2014	UN	131,00
10.14	89617	SINAPI	TE, PVC, SOLDÁVEL, DN 25MM, INSTALADO EM PRUMADA DE ÁGUA - FORNECIMENTO E INSTALAÇÃO. AF_12/2014	UN	82,00
10.15	89396	SINAPI	TE COM BUCHA DE LATÃO NA BOLSA CENTRAL, PVC, SOLDÁVEL, DN 25MM X 1/2, INSTALADO EM RAMAL OU SUB-RAMAL DE ÁGUA - FORNECIMENTO E INSTALAÇÃO. AF_12/2014	UN	42,00
10.16	72703	SINAPI	REDUÇÃO DE PVC SOLDÁVEL ÁGUA FRIA 50X25MM - FORNECIMENTO E INSTALAÇÃO	UN	53,00
10.17	89971	SINAPI	KIT DE REGISTRO DE GAVETA BRUTO DE LATÃO 1/2", INCLUSIVE CONEXÕES, ROSCÁVEL, INSTALADO EM RAMAL DE ÁGUA FRIA - FORNECIMENTO E INSTALAÇÃO. AF_12/2014	UN	53,00
10.18	89989	SINAPI	KIT DE REGISTRO DE PRESSÃO BRUTO DE LATÃO 1/2", INCLUSIVE CONEXÕES, ROSCÁVEL, INSTALADO EM RAMAL DE ÁGUA FRIA - FORNECIMENTO E INSTALAÇÃO. AF_12/2014	UN	42,00
10.19	94857	SINAPI	LUVA PVC, SOLDÁVEL, DN 25 MM, INSTALADA EM RESERVAÇÃO DE ÁGUA DE EDIFICAÇÃO QUE POSSUA RESERVATÓRIO DE FIBRA/FIBROCIMENTO FORNECIMENTO E INSTALAÇÃO. AF_08/2016	UN	26,00
10.20	89575	SINAPI	LUVA, PVC, SOLDÁVEL, DN 50MM, INSTALADO EM PRUMADA DE ÁGUA - FORNECIMENTO E INSTALAÇÃO. AF_12/2014	UN	40,00
10.21	00001368	SINAPI	CHUVEIRO COMUM EM PLÁSTICO BRANCO, COM CANO, 3 TEMPERATURAS, 6500 W (110/220 V).	UN	25,00
11.1	86941	SINAPI	LAVATÓRIO LOUÇA BRANCA COM COLUNA, 45 X 55CM OU EQUIVALENTE, PADRÃO MÉDIO, INCLUSIVE SIFÃO TIPO GARRAFA, VÁLVULA E ENGATE FLEXÍVEL DE 40CM EM METAL CROMADO, COM TORNEIRA CROMADA DE MESA, PADRÃO MÉDIO - FORNECIMENTO E INSTALAÇÃO. AF_12/2013	UN	46,00
11.2	86931	SINAPI	VASO SANITÁRIO SIFONADO COM CAIXA ACOPLADA LOUÇA BRANCA, INCLUSIVE ENGATE FLEXÍVEL EM PLÁSTICO BRANCO, 1/2 X 40CM - FORNECIMENTO E INSTALAÇÃO. AF_12/2013	UN	42,00
11.3	89710	SINAPI	RALO SECO, PVC, DN 100 X 40 MM, JUNTA SOLDÁVEL, FORNECIDO E INSTALADO EM RAMAL DE DESCARGA OU EM RAMAL DE ESGOTO SANITÁRIO. AF_12/2014	UN	42,00
11.4	86883	SINAPI	SIFÃO DO TIPO FLEXÍVEL EM PVC 1 X 1.1/2 - FORNECIMENTO E INSTALAÇÃO. AF_12/2013	UN	8,00
11.5	89707	SINAPI	CAIXA SIFONADA, PVC, DN 100 X 100 X 50 MM, JUNTA ELÁSTICA, FORNECIDA E INSTALADA EM RAMAL DE DESCARGA OU EM RAMAL DE ESGOTO SANITÁRIO. AF_12/2014	UN	50,00
11.6	89714	SINAPI	TUBO PVC, SERIE NORMAL, ESGOTO PREDIAL, DN 100 MM, FORNECIDO E INSTALADO EM RAMAL DE DESCARGA OU RAMAL DE ESGOTO SANITÁRIO. AF_12/2014	M	252,00
11.7	89712	SINAPI	TUBO PVC, SERIE NORMAL, ESGOTO PREDIAL, DN 50 MM, FORNECIDO E INSTALADO EM RAMAL DE DESCARGA OU RAMAL DE ESGOTO SANITÁRIO. AF_12/2014	M	222,00
11.8	89711	SINAPI	TUBO PVC, SERIE NORMAL, ESGOTO PREDIAL, DN 40 MM, FORNECIDO E INSTALADO EM RAMAL DE DESCARGA OU RAMAL DE ESGOTO SANITÁRIO. AF_12/2014	M	90,00
11.9	89724	SINAPI	JOELHO 90 GRAUS, PVC, SERIE NORMAL, ESGOTO PREDIAL, DN 40 MM, JUNTA SOLDÁVEL, FORNECIDO E INSTALADO EM RAMAL DE DESCARGA OU RAMAL DE ESGOTO SANITÁRIO. AF_12/2014	UN	50,00

Este documento encontra-se registrado no Conselho Regional de Engenharia e Agronomia do Estado do Maranhão, vinculado à Certidão nº 870373/2022, em 22/07/2022 em

Certidão nº 870373/2022

22/07/2022, 09:36

Chave de Impressão: 10WbY

O documento neste ato registrado foi emitido em 21/07/2022 e contém 11 folhas

11.10	89801	SINAPI	JOELHO 90 GRAUS, PVC, SERIE NORMAL, ESGOTO PREDIAL, DN 50 MM, JUNTA ELÁSTICA, FORNECIDO E INSTALADO EM PRUMADA DE ESGOTO SANITÁRIO OU VENTILAÇÃO. AF_12/2014	UN	58,00
11.11	89744	SINAPI	JOELHO 90 GRAUS, PVC, SERIE NORMAL, ESGOTO PREDIAL, DN 100 MM, JUNTA ELÁSTICA, FORNECIDO E INSTALADO EM RAMAL DE DESCARGA OU RAMAL DE ESGOTO SANITÁRIO. AF_12/2014	UN	45,00
11.12	89746	SINAPI	JOELHO 45 GRAUS, PVC, SERIE NORMAL, ESGOTO PREDIAL, DN 100 MM, JUNTA ELÁSTICA, FORNECIDO E INSTALADO EM RAMAL DE DESCARGA OU RAMAL DE ESGOTO SANITÁRIO. AF_12/2014	UN	47,00
11.13	89732	SINAPI	JOELHO 45 GRAUS, PVC, SERIE NORMAL, ESGOTO PREDIAL, DN 50 MM, JUNTA ELÁSTICA, FORNECIDO E INSTALADO EM RAMAL DE DESCARGA OU RAMAL DE ESGOTO SANITÁRIO. AF_12/2014	UN	50,00
11.14	89726	SINAPI	JOELHO 45 GRAUS, PVC, SERIE NORMAL, ESGOTO PREDIAL, DN 40 MM, JUNTA SOLDÁVEL, FORNECIDO E INSTALADO EM RAMAL DE DESCARGA OU RAMAL DE ESGOTO SANITÁRIO. AF_12/2014	UN	100,00
11.15	89796	SINAPI	TE, PVC, SERIE NORMAL, ESGOTO PREDIAL, DN 100 X 100 MM, JUNTA ELÁSTICA, FORNECIDO E INSTALADO EM RAMAL DE DESCARGA OU RAMAL DE ESGOTO SANITÁRIO. AF_12/2014	UN	41,00
11.16	89825	SINAPI	TE, PVC, SERIE NORMAL, ESGOTO PREDIAL, DN 50 X 50 MM, JUNTA ELÁSTICA, FORNECIDO E INSTALADO EM PRUMADA DE ESGOTO SANITÁRIO OU VENTILAÇÃO. AF_12/2014	UN	56,00
12.1	96486	SINAPI	FORRO DE PVC, LISO, PARA AMBIENTES COMERCIAIS, INCLUSIVE ESTRUTURA DE FIXAÇÃO. AF_05/2017 P	m²	667,04
13.1	88485	SINAPI	APLICAÇÃO DE FUNDO SELADOR ACRÍLICO EM PAREDES, UMA DEMÃO. AF_06/2014	m²	2.831,41
	88484	SINAPI	APLICAÇÃO DE FUNDO SELADOR ACRÍLICO EM TETO, UMA DEMÃO. AF_06/2014	m²	1.092,08
13.2	88497	SINAPI	APLICAÇÃO E LIXAMENTO DE MASSA LÁTEX EM PAREDES, DUAS DEMÃOS. AF_06/2014	m²	2.308,63
	88496	SINAPI	APLICAÇÃO E LIXAMENTO DE MASSA LÁTEX EM TETO, DUAS DEMÃOS. AF_06/2014	m²	1.092,08
13.3	88489	SINAPI	APLICAÇÃO MANUAL DE PINTURA COM TINTA LÁTEX ACRÍLICA EM PAREDES. DUAS DEMÃOS. AF_06/2014	m²	5.106,64
13.4	74065/003	SINAPI	PINTURA ESMALTE BRILHANTE PARA MADEIRA, DUAS DEMÃOS, SOBRE FUNDO NIVELADOR BRANCO.	m²	425,46
13.5	84657	SINAPI	FUNDO SINTÉTICO NIVELADOR BRANCO.	m²	425,46
13.6	88488	SINAPI	APLICAÇÃO MANUAL DE PINTURA COM TINTA LÁTEX ACRÍLICA EM TETO, DUAS DEMÃOS. AF_06/2014	m²	1.887,10
	88428	SINAPI	APLICAÇÃO MANUAL DE PINTURA COM TINTA TEXTURIZADA ACRÍLICA EM SUPERFÍCIES EXTERNAS DE SACADA DE EDIFÍCIOS DE MÚLTIPLOS PAVIMENTOS, DUAS CORES. AF_06/2014	m²	1.258,92
14.1	97599	SINAPI	LUMINÁRIA DE EMERGÊNCIA - FORNECIMENTO E INSTALAÇÃO. AF_11/2017	UN	30,00
14.2	72554	SINAPI	EXTINTOR DE CO2 6KG - FORNECIMENTO E INSTALACAO	UN	1,00
14.3	83635	SINAPI	EXTINTOR INCENDIO TP PO QUIMICO 6KG - FORNECIMENTO E INSTALACAO	UN	12,00
14.4	96765	SINAPI	ABRIGO PARA HIDRANTE, 90X60X17CM, COM REGISTRO GLOBO ANGULAR 45 GRAUS 2 1/2", ADAPTADOR STORZ 2 1/2", MANGUEIRA DE INCÊNDIO 20M, REDUÇÃO 2 1/2 X 1 1/2" E ESGUICHO EM LATÃO 1 1/2" - FORNECIMENTO E INSTALAÇÃO. AF_08/2017	UN	8,00
14.5	92367	SINAPI	TUBO DE AÇO GALVANIZADO COM COSTURA, CLASSE MÉDIA, DN 65 (2 1/2"), CONEXÃO ROSQUEADA, INSTALADO EM REDE DE ALIMENTAÇÃO PARA HIDRANTE - FORNECIMENTO E INSTALAÇÃO. AF_12/2015	M	142,70
14.6	92642	SINAPI	TE, EM FERRO GALVANIZADO, CONEXÃO ROSQUEADA, DN 65 (2 1/2"). INSTALADO EM REDE DE ALIMENTAÇÃO PARA HIDRANTE - FORNECIMENTO E INSTALAÇÃO. AF_12/2015	UN	9,00

Este documento encontra-se registrado no Conselho Regional de Engenharia e Agronomia do Estado do Maranhão, vinculado à Certidão nº 870373/2022, em 22/07/2022 emitida

Certidão nº 870373/2022

22/07/2022, 09:36

Chave de Impressão: 10WbY

O documento neste ato registrado foi emitido em 21/07/2022 e contém 11 folhas

Handwritten signatures and initials in blue ink, including a large signature that appears to be 'S. S. S.' and other initials.

14.7	92390	SINAPI	JOELHO 90 GRAUS, EM FERRO GALVANIZADO, DN 65 (2 1/2"), CONEXÃO ROSQUEADA, INSTALADO EM REDE DE ALIMENTAÇÃO PARA HIDRANTE - FORNECIMENTO E INSTALAÇÃO. AF_12/2015	UN	28,00
14.8	92376	SINAPI	LUVA, EM FERRO GALVANIZADO, DN 50 (2"), CONEXÃO ROSQUEADA, INSTALADO EM REDE DE ALIMENTAÇÃO PARA HIDRANTE - FORNECIMENTO E INSTALAÇÃO. AF_12/2015	UN	8,00
14.9	99624	SINAPI	VÁLVULA DE RETENÇÃO HORIZONTAL, DE BRONZE, ROSCÁVEL, 2 1/2" - FORNECIMENTO E INSTALAÇÃO. AF_01/2019	UN	2,00
14.10	94666	SINAPI	ADAPTADOR CURTO COM BOLSA E ROSCA PARA REGISTRO, PVC, SOLDÁVEL, DN 75 MM X 2 1/2, INSTALADO EM RESERVAÇÃO DE ÁGUA DE EDIFICAÇÃO QUE POSSUA RESERVATÓRIO DE FIBRA/FIBROCIMENTO FORNECIMENTO E INSTALAÇÃO. AF_06/2016	UN	4,00
	94499	SINAPI	REGISTRO DE GAVETA BRUTO, LATÃO, ROSCÁVEL, 2 1/2, INSTALADO EM RESERVAÇÃO DE ÁGUA DE EDIFICAÇÃO QUE POSSUA RESERVATÓRIO DE FIBRA/FIBROCIMENTO FORNECIMENTO E INSTALAÇÃO. AF_06/2016	UN	5,00
14.12	94788	SINAPI	ADAPTADOR COM FLANGES LIVRES, PVC, SOLDÁVEL LONGO, DN 60 MM X 2, INSTALADO EM RESERVAÇÃO DE ÁGUA DE EDIFICAÇÃO QUE POSSUA RESERVATÓRIO DE FIBRA/FIBROCIMENTO FORNECIMENTO E INSTALAÇÃO. AF_08/2016	UN	2,00
14.13	83644	SINAPI	BOMBA RECALQUE D'ÁGUA TRIFÁSICA 10,0 HP	UN	2,00
14.14	72787	SINAPI	ADAPTADOR PVC SOLDÁVEL COM FLANGES E ANEL PARA CAIXA D'ÁGUA 50MMX1.1/2" - FORNECIMENTO E INSTALAÇÃO	UN	4,00
14.15	89518	SINAPI	JOELHO 90 GRAUS, PVC, SÉRIE R, ÁGUA PLUVIAL, DN 50 MM, JUNTA ELÁSTICA, FORNECIDO E INSTALADO EM RAMAL DE ENCAMINHAMENTO. AF_12/2014	UN	4,00
14.16	89625	SINAPI	TE, PVC, SOLDÁVEL, DN 50MM, INSTALADO EM PRUMADA DE ÁGUA - FORNECIMENTO E INSTALAÇÃO. AF_12/2014	UN	2,00
14.17	94498	SINAPI	REGISTRO DE GAVETA BRUTO, LATÃO, ROSCÁVEL, 2, INSTALADO EM RESERVAÇÃO DE ÁGUA DE EDIFICAÇÃO QUE POSSUA RESERVATÓRIO DE FIBRA/FIBROCIMENTO FORNECIMENTO E INSTALAÇÃO. AF_06/2016	UN	46,00
14.18	00009875	SINAPI	TUBO PVC, SOLDÁVEL, DN 50 MM, PARA ÁGUA FRIA (NBR-5648)	M	32,00
14.19	94662	SINAPI	ADAPTADOR CURTO COM BOLSA E ROSCA PARA REGISTRO, PVC, SOLDÁVEL, DN 50 MM X 1 1/2. INSTALADO EM RESERVAÇÃO DE ÁGUA DE EDIFICAÇÃO QUE POSSUA RESERVATÓRIO DE FIBRA/FIBROCIMENTO FORNECIMENTO E INSTALAÇÃO. AF_06/2016	UN	2,00
14.20	84121	SINAPI	PLACA IDENTIFICAÇÃO ACRILICO 25X8CM BORDA POLIDA - FORNECIMENTO E COLOCACAO	UN	40,00
14.21	10446	ORSE	AVISADOR SONORO TIPO SIRENE PARA INCÊNDIO - FORNECIMENTO	UN	3,00
<b>DRENO DE AR-CONDICIONADO</b>					
15.1	89865	SINAPI	TUBO, PVC, SOLDÁVEL, DN 25MM, INSTALADO EM DRENO DE AR-CONDICIONADO - FORNECIMENTO E INSTALAÇÃO. AF_12/2014	M	168,00
15.2	89869	SINAPI	TE, PVC, SOLDÁVEL, DN 25MM, INSTALADO EM DRENO DE AR-CONDICIONADO - FORNECIMENTO E INSTALAÇÃO. AF_12/2014	UN	20,00
15.3	89866	SINAPI	JOELHO 90 GRAUS, PVC, SOLDÁVEL, DN 25MM, INSTALADO EM DRENO DE AR-CONDICIONADO - FORNECIMENTO E INSTALAÇÃO. AF_12/2014	UN	40,00
<b>SERVIÇOS GERAIS</b>					
16.1	9537	SINAPI	LIMPEZA FINAL DA OBRA	m <sup>2</sup>	2.404,50
<b>PROFISSIONAIS</b>					
17.1	90778	SINAPI	ENGENHEIRO CIVIL DE OBRA PLENO COM ENCARGOS COMPLEMENTARES	H	290,00
17.2	40945	SINAPI	TECNICO DE EDIFICACOES	H	390,00
17.3	40943	SINAPI	TECNICO EM SEGURANCA DO TRABALHO	H	390,00
17.4	4069	SINAPI	MESTRE DE OBRAS	H	390,00
17.5	93572	SINAPI	ENCARREGADO GERAL DE OBRAS	H	390,00
<b>Total Geral do Contrato com BDI (25,36%)</b>					<b>R\$ 1.273.078,23</b>

*Dionata Alves de Oliveira*  
 Eng. CIVIL / APPESES-SEMUS  
 RN - 1412322472  
 CREA / MG 166661 D / Visto 15191 CREA/MA  
 Mat. 51.313-0

*[Handwritten signatures and initials]*

Este documento encontra-se registrado no Conselho Regional de Engenharia e Agronomia do Estado do Maranhão, vinculado à Certidão nº 870373/2022, em 22/07/2022  
 em  
 emitida

Certidão nº 870373/2022  
 22/07/2022, 09:36  
 Chave de Impressão: r0WbY  
 O documento neste ato registrado foi emitido em 21/07/2022 e contém 11 folhas

**Conselho Regional de Engenharia e Agronomia do Estado do Maranhão**

CERTIFICAMOS que o profissional mencionado encontra-se registrado neste Conselho, nos termos da Lei 5.194/66, de 24/12/1966, conforme os dados acima. CERTIFICAMOS, ainda, face o estabelecimento nos artigos 68 e 69 da referida Lei, que o interessado não se encontra em débito com o CREA-MA.

**Interessado(a)**

Profissional: JEREMIAS ANDRADE MACEDO

Registro: 1015071694

CPF: 601.\*\*\*.\*\*\*-76

Tipo de Registro: VISTO PROFISSIONAL

Data Inicial: 19/05/2017

Data Final: indefinido

Número do Visto: 1000000265

**Título(s)**

**GRADUAÇÃO**

ENGENHEIRO CIVIL

Atribuição: ARTIGO 7º DA RESOLUÇÃO DO CONFEA Nº 218/73, SEM PREJUÍZO DAS ATRIBUIÇÕES CONSTANTES NOS ARTIGOS 28 E 29 DO DECRETO FEDERAL 23.569/33, EXCETO: PORTOS, RIOS E CANAIS.

Instituição de Ensino: UNIVERSIDADE PAULISTA - UNIP

Data de Formação: 25/01/2016

**Descrição**

CERTIDÃO DE REGISTRO E QUITAÇÃO PESSOA FÍSICA

**Informações / Notas**

- A falsificação deste documento constitui-se em crime previsto no Código Penal Brasileiro, sujeitando o(a) autor(a) à respectiva ação penal.
- CERTIFICAMOS que caso ocorra(m) alteração(ões) no(s) elemento(s) contido(s) neste documento, esta Certidão perderá a sua validade para todos os efeitos.
- Esta certidão perderá a validade, caso ocorra qualquer alteração posterior dos elementos cadastrais nela contidos.
- Válido em todo território nacional.

**Última Anuidade Paga**

Ano: 2023 (3/3)

**Autos de Infração**

Nada consta

**Responsabilidades Técnicas**

Empresa: POTENTE MATERIAIS DE CONSTRUÇÕES E SERVIÇOS LTDA-ME

Registro: 0000009118

CNPJ: 06.325.699/0001-46

Data Início: 27/03/2023

Data Fim: Indefinido

Data Fim de Contrato: 16/03/2024

Tipo de Responsabilidade: RESPONSÁVEL TÉCNICO

Empresa: REISIMAR C. DE OLIVEIRA

Registro: 0005435447

CNPJ: 05.391.523/0001-20

Data Início: 26/10/2022

Data Fim: Indefinido

Data Fim de Contrato: 26/10/2025

Tipo de Responsabilidade: RESPONSÁVEL TÉCNICO

## CONTRATO DE PRESTAÇÃO DE SERVIÇOS

**CONTRATANTE:** POTENTE MATERIAIS DE CONSTRUÇÕES E SERVIÇOS LTDA, firma estabelecida na Av. São Sebastião, N. 49, Vila Nova, CEP: 65.912-100, inscrita no CNPJ sob o N° 06.325.699/0001-46, denominada CONTRATANTE, neste ato representada pelo seu proprietário o Sr. Arnaldo Nascimento Pereira, brasileiro, casado, empresário, portador da Cédula de Identidade N° 0553260420151 SESP/MA, CPF N° 258.357.421-34, residente e domiciliado na Cidade de Imperatriz/MA.

**CONTRATADO:** Jeremias Andrade Macedo, brasileiro, casado, Título profissional engenheiro civil, portador da Carteira Profissional do CREA N° 1015071694/D - GO, inscrito no CPF sob o N° 601.493.503-76 e Carteira de Identidade N° 032071772006-8 SESP/MA, residente e domiciliado na Rua Joaquim da Ponte, s/n, Bairro Alvorada, Formosa da Serra Negra-MA.

O presente contrato se regerá pelas cláusulas e condições seguintes:

**CLÁUSULA PRIMEIRA:** Do objeto:

O objeto do contrato é a prestação de serviços profissionais na Área da Engenharia (Prestação de Serviço de responsabilidade técnica na área da engenharia civil), restrita às atribuições do contratado, conforme previsto na legislação vigente.

**CLÁUSULA SEGUNDA:** Da Remuneração e carga horária:

O contratado receberá a remuneração de R\$ 3.200,00 (três mil e duzentos reais), para uma jornada diária de, (2h/d) de segunda-feira a sexta-feira no horário de 10:00h às 12:00h, conforme estabelecido na Lei Federal 4.950-A/66.

**CLÁUSULA TERCEIRA:** Do prazo:

O prazo de validade deste contrato é: Determinado pelo período de 16/03/2023 à 16/03/2024, podendo ser rescindido a qualquer tempo por uma das partes desde que comunicado com antecedência de 30(trinta) dias.

**CLÁUSULA QUARTA:** Do foro:

Fica eleito o Foro da Comarca de Imperatriz/MA para dirimir as questões decorrentes deste contrato.

*Jeremias Andrade Macedo*

E, por estarem justos e contratados, assinam o presente contrato, em 03(três) vias de igual teor, na presença de duas testemunhas.

Imperatriz - MA, 16 de março de 2023.

**Jeremias Andrade Macedo**

**CPF:601.493.503-76**

**Eng.Civil**

**CREA N°1015071694/D-GO**

**POTENTE MATERIAIS DE CONSTRUÇÕES E SERVIÇOS LTDA**

**CNPJ: 06.325.699/0001-46**

**Representante: Arnaldo Nascimento Pereira**

**CPF nº 258.357.421-34**

TESTEMUNHAS:

CPF:

CPF:

Poder Judiciário TJMA. Selo:  
REC FIR148440H0Q6HNUJGGPLAF70,  
27-03-2023 15:55:42. Hto: 13 17 4,  
Parte(x): JEREMIAS ANDRADE  
MACEDO. Rec Firma: Semelhancas, Total  
R\$ 21,27 Empl R\$ 19,18 FERC R\$ 0,57  
SHDEP R\$ 0,76 FEIMP R\$ 0,76 Consulte  
em <https://selo.tjma.jus.br>

  
**Eliabe Kalyl Costa**  
Escrevente Autorizado

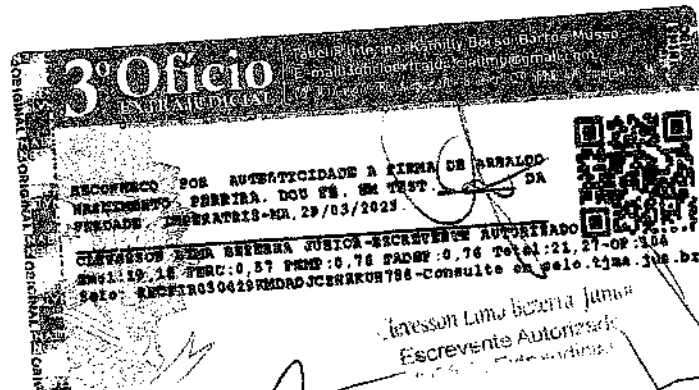

RECORRICO POR AUTENTICIDADE A FIRMA DE ARNALDO  
NASCIMENTO PEREIRA. DOU RE. IM TEST. DA  
PRELADA IMPERATRIZ-MA, 29/03/2023.

CLAYSSON LIMA BEZERRA JUNIOR-ESCREVENTE AUTORIZADO  
Empl:19,18 FERC:0,57 FEIMP:0,76 SHDEP:0,76 Total:21,27-OP:104  
Selo: REC FIR030429RMDR0JCRKUH798-consulte em [selo.tjma.jus.br](https://selo.tjma.jus.br)

  
**Claysson Lima Bezerra Junior**  
Escrevente Autorizado

Certidão de Acervo Técnico - CAT  
Resolução Nº 1025 de 30 de Outubro de 2009  
Resolução Nº 218 de 29 de Junho de 1973

**CREA-MA**

CAT COM REGISTRO DE ATESTADO

**856542/2021**

Atividade concluída

**Conselho Regional de Engenharia e Agronomia do Estado do Maranhão**

CERTIFICAMOS, em cumprimento ao disposto na Resolução nº 1.025, de 30 de outubro de 2009, do Confea, que consta dos assentamentos deste Conselho Regional de Engenharia e Agronomia do Estado do Maranhão - Crea-MA, o Acervo Técnico do profissional **JEREMIAS ANDRADE MACEDO** referente à(s) Anotação(ões) de Responsabilidade Técnica - ART abaixo discriminada(s):

Profissional: **JEREMIAS ANDRADE MACEDO**  
Registro: **1000000265MA** RNP: **1015071694**  
Título profissional: **ENGENHEIRO CIVIL**

Número da ART: **MA20210442437** Tipo de ART: **OBRA / SERVIÇO** Registrada em: **09/08/2021** Baixada em: **08/11/2021**  
Forma de registro: **INICIAL** Participação técnica: **INDIVIDUAL**  
Empresa contratada: **REISIMAR C. DE OLIVEIRA**

Contratante: **PREFEITURA MUNICIPAL DE SÍTIO NOVO** CPF/CNPJ: **05.631.031/0001-64**  
Endereço do contratante: **AVENIDA LEONARDO DE ALMEIDA** Nº: **S/N**  
Complemento: Bairro: **CENTRO**  
Cidade: **SÍTIO NOVO** UF: **MA** CEP: **65925000**  
Contrato: **117.2021** Celebrado em: **21/07/2021**  
Valor do contrato: **R\$ 554.923,45** Tipo de contratante: **Pessoa Jurídica de Direito Público**  
Ação institucional: **Agricultura familiar**  
Endereço da obra/serviço: **ESTRADA VICINAIS NA ZONA RURAL** Nº: **S/N**  
Complemento: Bairro: **ZONA RURAL DO MUNICIPIO**  
Cidade: **SÍTIO NOVO** UF: **MA** CEP: **65925000**  
Coordenadas Geográficas: **-6.342253, -46.641664**  
Data de início: **21/07/2021** Conclusão efetiva: **21/01/2022**  
Finalidade: **SEM DEFINIÇÃO**  
Proprietário: **PREFEITURA MUNICIPAL DE SÍTIO NOVO** CPF/CNPJ: **05.631.031/0001-64**

Atividade Técnica: **17 - Execução TRANSPORTES > INFRAESTRUTURA RODOVIÁRIA > #TOS\_4.1.6 - DE BASE E SUB-BASE PARA RODOVIAS 49 - Execução de obra 95.30 quilômetro;**

**Observações**

ART DE EXECUÇÃO DE OBRA, DE MANUTENÇÃO E CONSERVAÇÃO EM ESTRADAS VICINAIS, NA ZONA RURAL DO MUNICÍPIO DE SÍTIO NOVO - MA. RERENTE A TOMADA DE PREÇO 015/2021 E CONTRATO DE Nº 117/2021

**Informações Complementares**

CERTIFICAMOS, finalmente, que se encontra vinculado à presente Certidão de Acervo Técnico - CAT, o atestado contendo 4 folha(s), expedido pelo contratante da obra/serviço, a quem cabe a responsabilidade pela veracidade e exatidão das informações nele constantes.

**Certidão de Acervo Técnico nº 856542/2021**  
**12/11/2021, 13:54**  
**B82WW**

A Certidão de Acervo Técnico (CAT) à qual o atestado está vinculado constituirá prova da capacidade técnico-profissional da pessoa jurídica somente se o responsável técnico indicado estiver ou venha a ser integrado ao seu quadro técnico por meio de declaração entregue no momento da habilitação ou da entrega das propostas.

Certificamos que se encontra vinculado à presente CAT o atestado apresentado em cumprimento à Lei nº 8.666/93, expedido pela pessoa jurídica contratante, a quem cabe a responsabilidade pela veracidade e exatidão das informações nele constantes. É de responsabilidade deste Conselho a verificação da atividade profissional em conformidade com a Lei nº 5.194/66 e Resoluções do Conselho Federal de Engenharia e Agronomia - CONFEA.

Esta certidão perderá a validade, caso ocorra qualquer alteração posterior dos elementos cadastrais nela contidos.

Fica(m) Excluído(s), no entanto, o(s) serviço(s) cujas atribuições não competem ao(s) profissional(is) em questão.

A autenticidade desta Certidão pode ser verificada em: <https://crea-ma.sitac.com.br/publico/>, com a chave: B82WW

**Conselho Regional de Engenharia e Agronomia do Estado do Maranhão**

Avenida dos Holandeses, Quadra 35, Lote 8, Calhau, São Luís/MA

Tel: + 55 (98) 2106-8300 Fax: + 55 (98) 2106-8300 E-mail: [faleconosco@creama.org.br](mailto:faleconosco@creama.org.br)

**CREA-MA**  
Conselho Regional de Engenharia e Agronomia do Estado do Maranhão

impresso em: 12/11/2021, às 14:47.

## Prefeitura Municipal de Sítio Novo - MA

### LAUDO DE CONCLUSÃO DA OBRA

Termo de recebimento definitivo da obra denominada **MANUTENÇÃO E CONSERVAÇÃO DE ESTRADAS VICINAIS NA ZONA RURAL DO MUNICÍPIO DE SÍTIO NOVO - MA**. Objeto do contrato de nº 117/2021, referente a Tomada de preço nº 015/2021-CPL, celebrado entre a **PREFEITURA MUNICIPAL DE SÍTIO NOVO - MA**, inscrito no CNPJ: 05.631.031/0001-64 e a Empresa **REISIMAR C. DE OLIVEIRA**, inscrito no CNPJ: 05.391.523/0001-20, com sede na cidade de Formosa da Serra Negra - MA, Av. José do Patrocínio Milhomem, Nº 05, Bairro Vila Viana, tendo como responsável técnico o Eng.º Civil **JEREMIAS ANDRADE MACEDO**, CREA NACIONAL Nº 1015071694.

Com início dos serviços em 21 de julho de 2021 e término dos serviços em 03 de novembro de 2021. Atendendo à solicitação da empresa, foi vistoriado a obra denominada, **MANUTENÇÃO E CONSERVAÇÃO DE ESTRADAS VICINAIS NA ZONA RURAL DO MUNICÍPIO DE SÍTIO NOVO - MA, CONFORME TOMADA DE PREÇO Nº 015/2021**, acompanhado pelo responsável técnico dos serviços, constatou-se que a obra foi executada sem alterações em relação ao projeto inicial, apresentando a mesma solidez e segurança, nada havendo que impeça o seu recebimento definitivo.

Sítio Novo - MA, 05 de novembro de 2021.

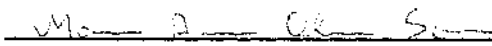
  
 Eng.º Civil Marcos André Oliveira Sousa  
 Responsável Técnico pela Fiscalização  
 CREA/RNP Nº 191948843-0  
 CPF Nº 061.413.123-57

**Marcos André Oliveira Sousa**  
 Engenheiro Civil  
 CREA/RNP: 191948843-0

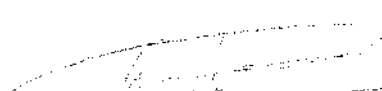
  
 Antônio Coelho Rodrigues  
 Prefeito Municipal de Sítio Novo - MA  
 CPF Nº 505.182.323-87

Av. Leonardo de Almeida, S/Nº - Centro - CEP: 65.925-000 - CNPJ: 05.631.031/0001-64

Este documento encontra-se registrado no Conselho Regional de Engenharia e Agronomia do Estado do Maranhão, vinculado à Certidão nº 856542/2021, em 12/11/2021

O documento neste ato registrado foi emitido em 12/11/2021 e contém 1 folhas

Certidão nº 856542/2021  
 12/11/2021, 14:47

Chave de Impressão: B82WW

**Prefeitura Municipal  
de Sítio Novo - MA**

**ATESTADO DE CAPACIDADE TÉCNICA**

A **PREFEITURA MUNICIPAL DE SÍTIO NOVO/MA**, inscrita no CNPJ sob o nº 05.631.031/0001-64, situada na Av. Leonardo de Almeida, S/N, Centro - Sítio Novo, CEP: 65925-000, **ATESTAMOS** para os devido fins de direito, que sob a responsabilidade técnica do Engenheiro Civil **JEREMIAS ANDRADE MACEDO**, portador do CREA NACIONAL Nº 1015071694 e visto 1000000265MA, foram executados os serviços de **MANUTENÇÃO E CONSERVAÇÃO DE ESTRADAS VICINAIS NA ZONA RURAL DO MUNICÍPIO DE SÍTIO NOVO – MA**, com 95,30 km de extensão, sendo contratada a empresa **REISIMAR C. DE OLIVEIRA**, inscrita no CNPJ sob o n.º 05.391.523/0001-20, situada na cidade de Formosa da Serra Negra – MA, Av. José do Patrocínio Milhomem, Nº 05, Bairro Vila Viana, declaramos ainda, que os serviços foram executados a contento e dentro do prazo e normas contratuais, os serviços conforme discriminados abaixo:

- 1.0 – Tomada de Preços nº 015/2021
- 2.0 - Contrato nº 117/2021 – ART nº MA20210442437
- 3.0 - Valor do Contrato: R\$ 554.923,45
- 4.0 - Prazo de Execução do Contrato: 21/07/2021 a 21/01/2022
- 5.0 - Período de Execução da obra: 21/07/2021 a 03/11/2021
- 6.0 – Empresa contratada: REISIMAR C. DE OLIVEIRA, inscrita no CNPJ sob o n.º 05.391.523/0001-20
- 7.0 - Objeto do Contrato: **MANUTENÇÃO E CONSERVAÇÃO DE ESTRADAS VICINAIS NA ZONA RURAL DO MUNICÍPIO DE SÍTIO NOVO – MA.**

**Ilarcos André Oliveira Sousa**  
Engenheiro Civil  
CREA/RNP: 191948843-0

Porstanto, desde já o **CREA – MA** está autorizado a emitir a **Certidão de Acervo Técnico – CAT**, devidamente averbado.

**SERVIÇOS EXECUTADOS:**

ITEM	DESCRIÇÃO DOS SERVIÇOS	UND	QUANT.
<b>1</b>	<b>SERVIÇOS PRELIMINARES</b>		
1.1	PLACA DE OBRA (PARA CONSTRUCAO CIVIL) EM CHAPA GALVANIZADA *N. 22*, ADESIVADA, DE *2,0 X 1,125* M	M²	6,00
<b>2</b>	<b>LIMPEZA MECANIZADA DA ÁREA</b>		
2.1	LIMPEZA MECANIZADA DA ÁREA, DESTOCAMENTO, LIMPEZA DE ÁREA E ESTOCAGEM DO MATERIAL DE LIMPEZA COM ÁRVORES DE DIÂMETRO ATÉ 0,15 M	M²	381.200,00
<b>3</b>	<b>TERRAPLANAGEM</b>		
3.1	REGULARIZAÇÃO DE SUPERFÍCIES COM MOTONIVELADORA. AF_11/2019	M²	476.500,00
3.2	ESCAVAÇÃO, CARGA E TRANSPORTE DE MATERIAL DE 1ª CATEGORIA - OMT DE 1.200 A 1.400 M - CAMINHO DE SERVIÇO EM LEITO NATURAL - COM ESCAVADEIRA E CAMINHÃO BASCULANTE DE 14 M³	M³	2.978,13

Av. Leonardo de Almeida, S/Nº - Centro - CEP: 65.925-000 - CNPJ: 05.631.031/0001-64

Este documento encontra-se registrado no Conselho Regional de Engenharia e Agronomia do Estado do Maranhão, vinculado à Certidão nº 856542/2021, em 12/11/2021

Certidão nº 856542/2021  
12/11/2021, 14:47  
Chave de Impressão: B62WWW

O documento neste ato registrado foi emitido em 12/11/2021 e contém 3 folhas

**Prefeitura Municipal  
de Sítio Novo - MA**

3.3	ESPALHAMENTO DE MATERIAL COM TRATOR DE ESTEIRAS. AF_11/2019	M³	2.978,13
4	REVESTIMENTO PRIMÁRIO		
4.1	LIMPEZA MECANIZADA DE CAMADA VEGETAL, VEGETAÇÃO E PEQUENAS ÁRVORES (DIÂMETRO DE TRONCO MENOR QUE 0,20 M), COM TRATOR DE ESTEIRAS.AF_05/2018	M²	74.453,13
4.2	ESCAVAÇÃO E CARGA DE MATERIAL DE JAZIDA COM TRATOR DE 97 KW E CARREGADEIRA DE 1,72 M³	M³	17.868,75
4.3	TRANSPORTE COM CAMINHÃO BASCULANTE DE 14 M³, EM VIA URBANA EM LEITO NATURAL (UNIDADE: M³xKM). AF_07/2020	M³xKM	107.212,50
4.4	ESPALHAMENTO DE MATERIAL COM TRATOR DE ESTEIRAS. AF_11/2019	M³	17.868,75

**Marcos Andre Oliveira Sousa  
Engenheiro Civil  
CREA/RNP: 191948843-0**

Este documento encontra-se registrado no Conselho Regional de Engenharia e Agronomia do Estado do Maranhão, vinculado à Certidão nº 856642/2021, em 12/11/2021 emitida

Certidão nº 856642/2021  
12/11/2021, 14:47

Chave de Impressão: B82WW

O documento neste ato registrado foi emitido em 12/11/2021 e contém 3 folhas

Av. Leonardo de Almeida, S/Nº - Centro - CEP: 65.925-000 - CNPJ: 05.631.031/0001-64

# Prefeitura Municipal de Sítio Novo - MA

Sítio Novo (MA), 05 de novembro de 2021.

*Marcos André Oliveira Sousa*

**Eng.º Civil Marcos André Oliveira Sousa**

Responsável Técnico pela Fiscalização

CREA/RNP Nº 191948843-0

CPF Nº 061.413.123-57

*Antônio Coelho Rodrigues*

**Antônio Coelho Rodrigues**

Prefeito Municipal de Sítio Novo – MA

CPF Nº 505.182.323-87

Este documento encontra-se registrado no Conselho Regional de Engenharia e Agronomia do Estado do Maranhão, vinculado à Certidão nº 856542/2021, em 12/11/2021

**Marcos André Oliveira Sousa**  
Engenheiro Civil  
CREA/RNP: 191948843-0

*[Handwritten signature]*

Av. Leonardo de Almeida, S/Nº - Centro - CEP: 65.925-000 - CNPJ: 05.631.031/0001-64

*[Handwritten signatures]*

Certidão nº 856542/2021  
12/11/2021, 14:47

Chave de Impressão: B82WWW

O documento neste ato registrado foi emitido em 12/11/2021 e contém 3 folhas

Certidão de Acervo Técnico - CAT  
Resolução Nº 1025 de 30 de Outubro de 2009  
Resolução Nº 218 de 28 de Junho de 1973

CREA-MA

CAT COM REGISTRO DE ATESTADO

839442/2021

Atividade concluída

Conselho Regional de Engenharia e Agronomia do Estado do Maranhão

CERTIFICAMOS, em cumprimento ao disposto na Resolução nº 1.025, de 30 de outubro de 2009, do Confea, que consta dos assentamentos deste Conselho Regional de Engenharia e Agronomia do Estado do Maranhão - Crea-MA, o Acervo Técnico do profissional **JEREMIAS ANDRADE MACEDO** referente à(s) Anotação(ões) de Responsabilidade Técnica - ART abaixo discriminada(s):

Profissional: **JEREMIAS ANDRADE MACEDO**  
Registro: **1080000265MA** RNP: **1015071694**  
Título profissional: **ENGENHEIRO CIVIL**

Número da ART: **MA20190250515** Tipo de ART: **OBRA / SERVIÇO** Registrada em: **23/04/2019** Baixada em: **21/01/2021**  
Forma de registro: **INICIAL** Participação técnica: **INDIVIDUAL**  
Empresa contratada:

Contratante: **J D SA COMBUSTÍVEIS EIRELI** CPF/CNPJ: **30.575.972/0001-75**  
Endereço do contratante: **AVENIDA JOSE DO PATROCINIO** Nº: **10**  
Complemento: **QD.162** Bairro: **CAIXA D'AGUA**  
Cidade: **FORMOSA DA SERRA NEGRA** UF: **MA** CEP: **65943000**  
Contrato: Celebrado em:  
Valor do contrato: **R\$ 254.002,50** Tipo de contratante: **Pessoa Jurídica de Direito Privado**  
Ação institucional: **Outros**  
Endereço da obra/serviço: **AVENIDA JOSE DO PATROCINIO** Nº: **10**  
Complemento: **QD.162** Bairro: **CAIXA D**  
Cidade: **FORMOSA DA SERRA NEGRA** UF: **MA** CEP: **65943000**  
Data de início: **22/04/2019** Conclusão efetiva: **22/04/2020**  
Finalidade: **SEM DEFINIÇÃO**  
Proprietário: **J D SA COMBUSTÍVEIS EIRELI** CPF/CNPJ: **30.575.972/0001-75**

Atividade Técnica: **1 - ATUACAO #A0107 - EDIFICIOS DE ALVENARIA P/ FINS COMERCIAIS 53 - EXECUCAO 99.05 metro quadrado; 1 - ATUACAO #A0301 - ESTRUTURA DE CONCRETO ARMADO 53 - EXECUCAO 15.00 metro cúbico; 1 - ATUACAO #A0302 - ESTRUTURA METALICA 53 - EXECUCAO 225.05 metro quadrado; 1 - ATUACAO #A0435 - INSTALACOES HIDRAULICAS 53 - EXECUCAO 276.36 metro quadrado; 1 - ATUACAO #A0436 - INSTALACOES SANITARIAS 53 - EXECUCAO 276.36 metro quadrado; 1 - ATUACAO #B0414 - PARA-RAIOS 53 - EXECUCAO 1.00 unidade; 1 - ATUACAO #B0415 - ATERRAMENTO 53 - EXECUCAO 276.36 metro quadrado; 1 - ATUACAO #B1106 - INSTALACAO ELETRICA EM B.TENSAO P/ FINS RESID./COMERC. 53 - EXECUCAO 276.36 metro quadrado; 1 - ATUACAO #C1255 - EXTINTORES 53 - EXECUCAO 4.00 unidade;**

Observações

ART DE EXECUÇÃO DE OBRA COMERCIAL - POSTO DE COMBUSTÍVEL (J D SA COMBUSTÍVEIS EIRELI), SITUADA NA AV. JOSE DO PATROCINIO, N.10, QD.162, BAIRRO CAIXA D'AGUA, CEP. 65943-000, FORMOSA DA SERRA NEGRA/MA.

Informações Complementares

CERTIFICAMOS, finalmente, que se encontra vinculado à presente Certidão de Acervo Técnico - CAT, o atestado contido 6 folha(s), expedido pelo contratante da obra/serviço, a quem cabe a responsabilidade pela veracidade e exatidão das informações nele constantes.

Certidão de Acervo Técnico nº 839442/2021  
08/02/2021, 14:08  
y639z

A Certidão de Acervo Técnico (CAT) à qual o atestado está vinculado constituirá prova da capacidade técnico-profissional da pessoa jurídica somente se o responsável técnico indicado estiver ou venha a ser integrado ao seu quadro técnico por meio de declaração entregue no momento da habilitação ou da entrega das propostas.

Certificamos que se encontra vinculado à presente CAT o atestado apresentado em cumprimento à Lei nº 5.666/93, expedido pela pessoa jurídica contratante a quem cabe a responsabilidade pela veracidade e exatidão das informações nele constantes. É de responsabilidade deste Conselho a verificação da atividade profissional em conformidade com a Lei nº 5.194/66 e Resoluções do Conselho Federal de Engenharia e Agronomia - CONFEA.

Esta certidão perderá a validade, caso ocorra qualquer alteração posterior dos elementos cadastrais nela contidos.

Fica(m) Excluído(s), no entanto, o(s) serviço(s) cujas atribuições não compõem ao(s) profissional(is) em questão.

A autenticidade desta Certidão pode ser verificada em: <https://crea-ma.sitac.com.br/publico/>, com a chave: y639z

J D SA COMBUSTÍVEIS EIRELI  
 CNPJ Nº 30.575.972/0001-75  
 Av. JOSE DO PATROCINIO, S/Nº - CAIXA D'AGUA  
 Cep: 65.943-000 Formosa da Serra Negra – MA

### ATESTADO DE CAPACIDADE TÉCNICA

A J D SA COMBUSTÍVEIS EIRELI, situada à Av. José do Patrocínio, s/n, Caixa D'Água, Formosa da Serra Negra (MA), CNPJ nº 30.575.972/0001-75, representado pelo seu proprietário o Sr. José Damascena Sá, CPF nº 290.641.553-72, ATESTAMOS para os devidos fins, que sob a responsabilidade técnica do Engenheiro Civil Jeremias Andrade Macedo, portador do Registro Nacional CREA-GO nº 101507169-4 e Visto 1000000265/MA, foram executados os serviços de Execução de um Posto de Combustível, com área Construída de 276,36 M2, Localizada na Av. José do Patrocínio, s/n, Bairro Caixa D'Água, Período de Execução: 22/04/2019 à 22/04/2020, conforme anotação de Responsabilidade Técnica da obra que foi efetivada no CREA sob o nº MA20190250515 (Inicial), sendo responsável técnico pela execução o Engenheiro Civil Jeremias Andrade Macedo, portador do Registro Nacional CREA-GO nº 101507169-4 e Visto 1000000265/MA, Residente na Rua 19 Novembro, 27, Centro, Formosa da Serra Negra (MA). Declaramos ainda, que os serviços foram executados a contento, conforme o projeto e especificação, dentro do prazo estabelecido.

Portanto, desde já o CREA – MA está autorizado a emitir a Certidão de Acervo Técnico – CAT, devidamente averbado.

#### CARACTERÍSTICAS PRINCIPAIS DA OBRA:

*Jose da mas cema sa*

Este documento encontra-se registrado no Conselho Regional de Engenharia e Agronomia do Estado do Maranhão, vinculado à Certidão nº 839442/2021, em 08/02/2021.

Certidão nº 839442/2021

08/02/2021, 10:36

Chave de impressão: 9539z

O documento neste ato registrado foi emitido em 08/02/2021 e contém 4 folhas

J D SA COMBUSTÍVEIS EIRELI  
CNPJ Nº 30.575.972/0001-75  
Av. JOSE DO PATROCINIO, S/Nº - CAIXA D'AGUA  
Cep: 65.943-000 Formosa da Serra Negra – MA

- INSTALACAO ELETRICA EM B. TENSAO: 276,36 m2;
- INSTALACOES SANITARIAS: 276,36 m2;
- INSTALACOES HIDRAULICAS: 276,36 m2;
- ESTRUTURA DE CONCRETO ARMADO: 15,00m3;
- ESTRUTURA METALICA: 225,05 m2;
- PARA-RAIOS: 1,00 Und;
- ALVENARIA P/ FINS COMERCIAIS: 99,05 m2;
- ATERRAMENTO: 276.36 m2;
- EXTINTORES: 4,00 Und;

Segue a baixo imagens da obra concluída.

Formosa da Serra Negra (MA), 20 de janeiro de 2021.

*José Damascena Sá*  
 \_\_\_\_\_  
 J D SA COMBUSTÍVEIS EIRELI  
 José Damascena Sá  
 CPF: 290.641.553-72  
 Proprietário

*Angelo Arruda Milhomem*  
 \_\_\_\_\_  
 ANGELO ARRUDA MILHOMEM  
 ENG. CIVIL - CREA Nº 1117706672-MA  
 CPF:056.466.113-93

*[Handwritten signatures and initials]*

Este documento encontra-se registrado no Conselho Regional de Engenharia e Agronomia do Estado do Maranhão, vinculado à Certidão nº 839442/2021, em 09/02/2021

Centidão nº 839442/2021  
 09/02/2021, 10:36  
 Chave de Impressão: y639z  
 O documento neste ato registrado foi emitido em 05/02/2021 e contém 4 folhas

J D SA COMBUSTÍVEIS EIRELI  
CNPJ Nº 30.575.972/0001-75  
Av. JOSE DO PATROCINIO, S/Nº - CAIXA D'AGUA  
Cep: 65.943-000 Formosa da Serra Negra - MA

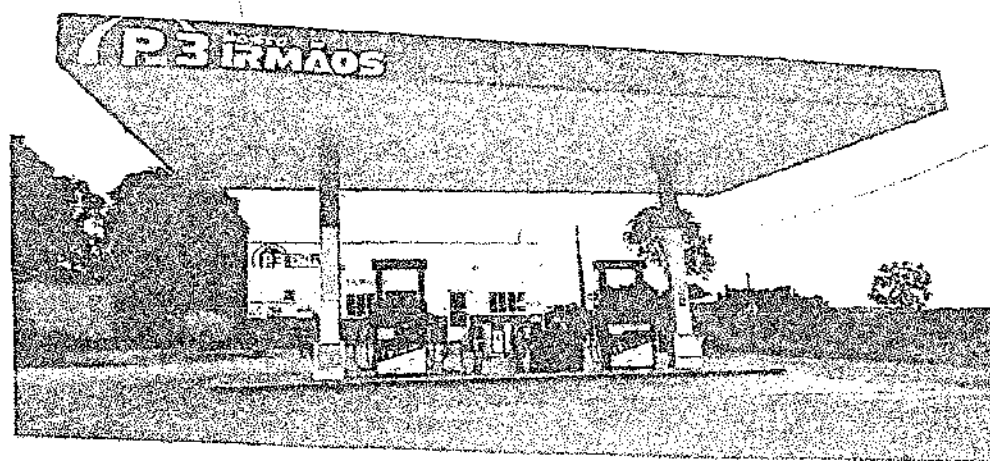
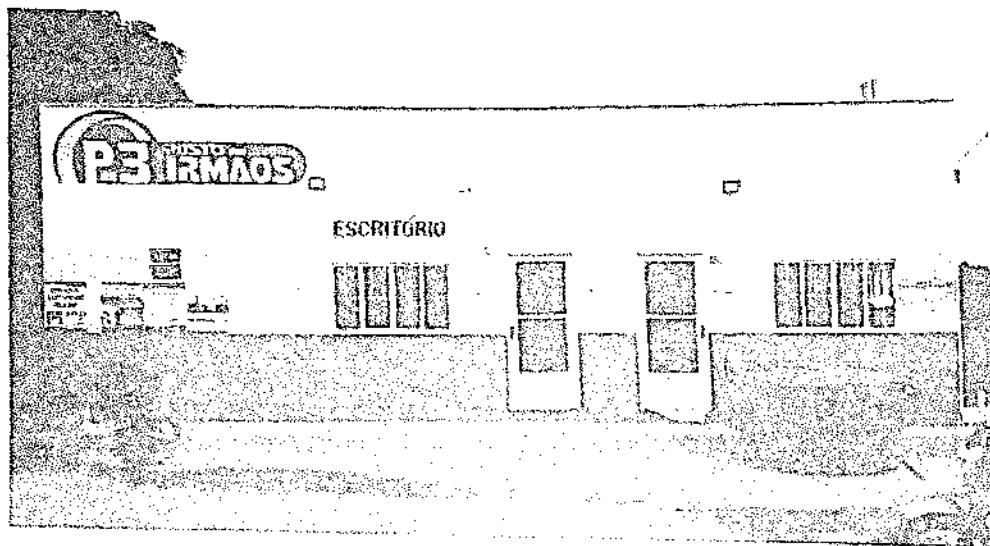

*Jose de messias crema SA*

Este documento encontra-se registrado no Conselho Regional de Engenharia e Agronomia do Estado do Maranhão, vinculado à Certidão nº 839442/2021, em 08/02/2021 emitida em

Certidão nº 839442/2021  
08/02/2021, 10:36  
Chave de Impressão: 46392

O documento neste ato registrado foi emitido em 08/02/2021 e contém 4 folhas

J D SA COMBUSTÍVEIS EIRELI  
CNPJ Nº 30.575.972/0001-75  
Av. JOSE DO PATROCINIO, S/Nº - CAIXA D'AGUA  
Cep: 65.943-000 Formosa da Serra Negra - MA

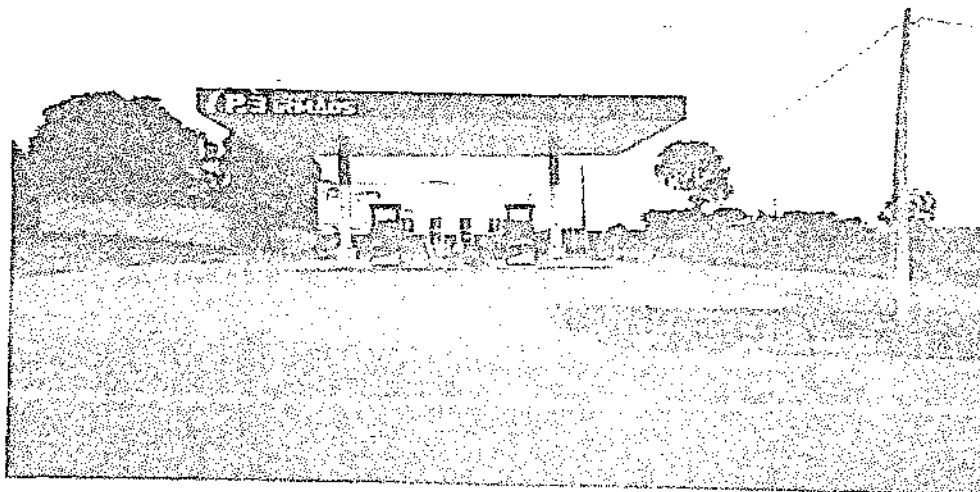

Este documento encontra-se registrado no Conselho Regional de Engenharia e Agronomia do Estado do Maranhão, vinculado à Certidão nº 83942/2021, em 08/02/2021 emitida

*Jose Damiao Carneiro*

*[Signature]*

*[Signature]*

*[Signature]*

*[Signature]*

Certidão nº 83942/2021  
08/02/2021, 10:36  
Chave de Impressão: y639z

O documento neste ato registrado foi emitido em 08/02/2021 e contém 4 folhas

## Laudo de Vistoria

Venho pelo presente laudo apresentar o resultado da vistoria realizada em imóvel abaixo discriminado, considerando que o mesmo teve seu início com a efetiva participação de um responsável técnico.

Para efeito de obtenção do CAT – CERTIDÃO DE ACERVO TÉCNICO, ALVARÁ DE REGULARIZAÇÃO e “HABITE-SE” do imóvel abaixo identificado, afirmamos que os dados contidos no Projeto em anexo são licis à(s) construção(ões) existente(s) no local em questão e atende às exigências da Lei Municipal de Regularização de Imóveis Residenciais e não Residenciais

As disposições internas dos compartimentos, as dimensões, as funções e o desempenho da edificação resultante da regularização são de nossa responsabilidade.

Estamos cientes de que a aprovação deste projeto não implica em reconhecimento por parte do Município, sobre o direito de propriedade do imóvel e nem gera qualquer direito subjetivo à indenização ou retenção por benfeitoria.

A edificação a ser regularizada apresenta as condições mínimas de utilização, salubridade, segurança de uso, estabilidade, habitabilidade e acessibilidade, quando se tratar de prédio comercial ou industrial.

Sob as penas da lei, somos responsáveis pela veracidade e exatidão das informações prestadas neste Laudo Técnico e Projeto ora apresentado.

Referente: Projeto de Regularização

Endereço do imóvel: Avenida José do Patrocínio Milhomem

Bairro: Caixa D'Água – Formosa da Serra Negra - MA

Proprietário: José Damascena Sá - CPF: 290.641.555-72

Data: 14/01/2021

ART nº MA20210594497

Uso do Imóvel: Comercial

Estado de conservação do Imóvel: Novo

Idade aproximada do imóvel: Meses

Características do Imóvel:

- Número de Pavimentos: 01
- Número de Banheiros: 02
- Área Construída: 276,63m<sup>2</sup>
- Área Regularizada: 276,63m<sup>2</sup>
- Área à Demolir: 0,0m<sup>2</sup>
- Área Total: 276,63m<sup>2</sup>
- Estrutura: 276,63m<sup>2</sup>
- Forro: 0,00m<sup>2</sup>
- Cobertura: 276,63m<sup>2</sup>
- Piso Interno: 0,00m<sup>2</sup>
- Piso Externo: 276,63m<sup>2</sup>

### RELACÃO DAS CONDIÇÕES DA CONSTRUÇÃO QUANTO A:

**IMPLANTAÇÃO:** Dimensões do terreno são de 25m x 30m, declive de 2% para a rua, construção acima do nível da rua, altura do imóvel pé direito de 3m.

**ESTRUTURA:** Estrutura em Concreto Estrutural e Alvenaria de fechamento, sua estabilidade e segurança da construção está em ótimas condições. (in)existência de patologias

*José Damascena Sá*

*[Handwritten signatures and stamps]*

Este documento encontra-se registrado no Conselho Regional de Engenharia e Agronomia do Estado do Maranhão, vinculado à Certidão nº 839442/2021, em 08/02/2021 emitida

Certidão nº 839442/2021  
08/02/2021, 10:36  
Chave de Impressão: y639z  
O documento neste ato registrado foi emitido em 08/02/2021 e contém 2 folhas

**ALVENARIA:** Material utilizado Alvenaria de fechamento, não de fissuras, não apresenta manchas de umidade nos pare-dos, piso e etc.

**ESQUADRIAS:** Material das portas Madeira e Vidro Temperado , Material das janelas e vidros utilizada Vidros Incolor , estado de conservação Bom, pintura Normal, etc.

**REVESTIMENTOS:** Revestimentos de paredes em argamassa de nivelamento local, pisos em cerâmica e forras de GESSO.

**VENTILAÇÃO E INSOLAÇÃO:** A qualidade de ventilação e insolação nos cômodos Está adequada, dando garantia de salubridade.

**INSTALAÇÕES ELÉTRICAS:** As condições das instalações elétricas está dentro das conformidades, quadro de distribuição, tomadas interruptores e etc.

**INSTALAÇÕES HIDRÁULICAS E ESGOTO:** As condições das instalações hidro sanitárias, bem como a destinação final do esgoto, está em perfeito estado dentro dos padrões.

**COBERTURA:** As condições da cobertura está ótima, não existe lufc, telhado executado em estrutura metálica e telha metálica, marquises, etc.

**ACESSIBILIDADE PARA PORTADORES DE NECESSIDADES ESPECIAIS:** ( prédio residencial) existe condições de acessibilidade no prédio.

Até a presente data e conforme vistoria desprovida de equipamentos e verificações laboratoriais, a citada edificação encontra-se em perfeitas condições de uso, garantido-se desta forma sua estabilidade, conforto, salubridade e habitabilidade. Declaro ainda, que a edificação está de acordo com o projeto apresentado para sua regularização.

Formosa da Serra Negra-MA, 14 de Janeiro de 2021.

*Ángelo Arruda Milhomem*

Ángelo Arruda Milhomem  
Engenheiro Civil  
CPF: 056.466.113-93  
CREA: 111706672-MA

*José Damascena Sá*

J D SA COMBUSTÍVEIS FIRELI  
José Damascena Sá  
CPF: 290.641.353-72  
Proprietária

Este documento encontra-se registrado no Conselho Regional de Engenharia e Agronomia do Estado do Maranhão, vinculado à Certidão nº 839442/2021, em 08/02/2021

O documento visste ato registrado foi emitido em 05/02/2021 e contém 2 folhas

Certidão nº 839442/2021  
09/02/2021, 10:36  
Chave de Impressão: y639z

*[Handwritten signatures and marks]*

## CERTIDÃO SIMPLIFICADA

Sistema Nacional de Registro de Empresas Mercantis - SIREME

Certificamos que as informações abaixo constam dos documentos arquivados  
na Junta Comercial e são vigentes na data de sua expedição.

Nome Empresarial: POTENTE MATERIAIS DE CONSTRUÇÕES E SERVIÇOS LTDA - ME

Protocolo: MA0220250421R

NIRE: 21200563065

Matriz Jurídica: Sociedade Empresária Limitada

NIRE (Sede)	CNPJ	Data de Ato Constitutivo	Início de Atividade
21200563065	06.325.699/0001-46	21/06/2004	02/06/2004

## Endereço Completo

Avenida SAO SEBASTIAO, Nº 49, LETRA A, VILA NOVA - Imperatriz/MA - CEP 65912-100

## Objeto Social

CONSTRUCAO DE EDIFICIOS ATIVIDADES RELACIONADAS A ESGOTO, EXCETO A GESTAO DE REDES COLETA DE RESIDUOS NAO-PERIGOSOS CONSTRUCAO DE RODOVIAS E FERROVIAS CONSTRUCAO DE OBRAS ESPECIAIS OBRAS DE URBANIZACAO-RUAS, PRACAS E CALÇADAS CONSTRUCAO DE INSTALACOES ESPORTIVAS E RECREATIVAS OUTRAS OBRAS DE ENGENHARIA CIVIL NAO ESPECIFICADAS ANTERIORMENTE (SERVICOS DE INFRA-ESTRUTURA) PREPARACAO DE CANTEIRO E LIMPEZA DE TERRENO OBRAS DE TERRAPLENAGENS SERVICOS DE PREPARACAO DO TERRENO NAO ESPECIFICADOS ANTERIORMENTE (DRENAGEM DE SOLO PARA CONSTRUCAO, DEMARCAÇAO DE LOCAIS PARA CONSTRUCAO) INSTALACAO E MANUTENCAO ELETRICA OBRA DE FUNDACOES ADMINISTRACAO DE OBRAS PERFORACAO E CONSTRUCAO DE POCOS DE AGUA SERVICOS ESPECIALIZADOS PARA CONSTRUCAO NAO ESPECIFICADOS ANTERIORMENTE (SERVICO DE TELHADOS, COBERTURAS E LIMPEZA DE FACHADAS) COMERCIO VAREJISTA DE TINTAS E MATERIAIS PARA PINTURA COMERCIO VAREJISTA DE MATERIAL ELETRICO COMERCIO VAREJISTA DE FERRAGENS E FERRAMENTAS COMERCIO VAREJISTA DE MATERIAIS HIDRAULICOS COMERCIO VAREJISTA DE CAL, AREIA, PEDRA BRITADA, TIJOLOS E TELHAS COMERCIO VAREJISTA DE MATERIAIS DE CONSTRUCAO NAO ESPECIFICADOS ANTERIORMENTE (AZULEJOS, CAIXAS DE AGUA, BOX PARA BANHEIROS, CALHAS, CIMENTOS E DIVISORIAS) COMERCIO VAREJISTA DE MATERIAIS DE CONSTRUCAO EM GERAL ATIVIDADES DE CONSULTORIA EM GESTAO EMPRESARIAL, EXCETO CONSULTORIA TECNICA ESPECIFICA SERVICOS DE ENGENHARIA SERVICOS DE CARTOGRAFIA, TOPOGRAFIA E GEODESIA LOCAÇAO DE AUTOMOVEIS SEM CONDUTOR ALUGUEL DE MAQUINAS E EQUIPAMENTOS PARA CONSTRUCAO SEM OPERADOR, EXCETO ANDAIMES COMERCIO A VAREJO DE PECAS E ACESSORIOS NOVOS PARA VEICULOS AUTOMOTORES COMERCIO A VAREJO DE PECAS E ACESSORIOS USADOS PARA VEICULOS AUTOMOTORES COMERCIO A VAREJO DE PNEUMATICOS E CAMARAS-DE-AIR IMUNIZACAO E CONTROLE DE PRAGAS URBANAS

Capital Social	Porte	Prazo de Duração
R\$ 500.000,00 (quinhentos mil reais)	ME (Microempresa)	Indeterminado
Capital Integralizado		
R\$ 500.000,00 (quinhentos mil reais)		

## Dados do Sócio

Nome	CPF/CNPJ	Participação no capital	Especie de sócio	Administrador	Término do mandato
ARNALDO NASCIMENTO PEREIRA	258.357.421-34	R\$ 500.000,00	Sócio	S	Indeterminado

## Dados do Administrador

Nome	CPF	Término do mandato
ARNALDO NASCIMENTO PEREIRA	258.357.421-34	Indeterminado

## Último Arquivamento

Data	Número	Ato/eventos	Situação
31/01/2022	20220129568	002 / 021 - ALTERACAO DE DADOS (EXCETO NOME EMPRESARIAL)	ATIVA Status SEM STATUS

Esta certidão foi emitida automaticamente em 18/08/2023, às 14:33:28 (horário de Brasília).  
Se impressa, verificar sua autenticidade no <https://www.empresafacil.ma.gov.br>, com o código NILDCF1P.

MA0220250421R

CARLOS ANDRÉ DE MORAES PEREIRA  
Secretário(a) Geral

## CERTIDÃO ESPECÍFICA

Instituto Nacional de Registro de Empresas Mercantis - INRECM

Certificamos que as informações abaixo constam dos documentos arquivados nesta Junta Comercial e são vigentes na data de sua expedição.

Certificamos que POTENTE MATERIAIS DE CONSTRUÇÕES E SERVIÇOS LTDA - ME encontra-se registrada nesta Junta Comercial, como segue:

Protocolo: MA02302884247

NIRE 21200563065  
CNPJ 06.325.699/0001-46

Situação  
ATIVA  
Status  
SEM STATUS

Endereço Completo SAO SEBASTIAO, Nº 49, LETRA A, VILA NOVA - Imperatriz/MA - CEP 65912-100

### Arquivamentos Posteriores

Ato	Número	Data	Descrição
002	20220129568	31/01/2022	ALTERAÇÃO DE DADOS (EXCETO NOME EMPRESARIAL)
002	20211463134	08/12/2021	ALTERAÇÃO DE DADOS (EXCETO NOME EMPRESARIAL)
002	20210220201	10/03/2021	ALTERAÇÃO DE DADOS (EXCETO NOME EMPRESARIAL)
223	20210176792	03/02/2021	BALANÇO
223	20200485350	08/07/2020	BALANÇO
223	20190381124	04/06/2019	BALANÇO
223	20180374230	10/05/2018	BALANÇO
002	20170404781	11/07/2017	CONSOLIDAÇÃO DE CONTRATO/ESTATUTO
002	20170404781	11/07/2017	ALTERAÇÃO DE DADOS (EXCETO NOME EMPRESARIAL)
223	20170215245	17/01/2017	BALANÇO
223	20110709985	07/11/2011	BALANÇO
002	20100436541	05/03/2010	ALTERAÇÃO DE DADOS (EXCETO NOME EMPRESARIAL)
223	20100486533	04/08/2010	BALANÇO
002	20090612698	10/11/2009	ALTERAÇÃO DE DADOS E DE NOME EMPRESARIAL
002	20080159709	23/05/2008	ALTERAÇÃO DE DADOS (EXCETO NOME EMPRESARIAL)
206	20060313030	13/09/2006	PROCURAÇÃO
002	20060269057	15/08/2006	ALTERAÇÃO DE DADOS (EXCETO NOME EMPRESARIAL)
002	20060225696	12/07/2006	ALTERAÇÃO DE DADOS (EXCETO NOME EMPRESARIAL)
002	20050105868	22/03/2005	ALTERAÇÃO DE DADOS (EXCETO NOME EMPRESARIAL)
302	20040269882	21/06/2004	ENQUADRAMENTO DE MICROEMPRESA - EMPRESA EM CONSTITUIÇÃO
090	21200563065	21/06/2004	CONTRATO

Esta certidão foi emitida automaticamente em 19/08/2023, às 14:33:54 (horário de Brasília).  
Se impressa, verificar sua autenticidade no <https://www.empresafacil.ma.gov.br>, com o código M3JSRFE.

MA02302884247

CARLOS ANDRE DE MORAES PEREIRA  
Secretário(a) Geral

TOMADA DE PREÇOS Nº 006/2023  
PROCESSO ADMINISTRATIVO Nº 058/2023

**DECLARAÇÃO DE CUMPRIMENTO DO ART. 27, INCISO V, DA LEI FEDERAL Nº 8.666/93.**

A Empresa POTENTE MATERIAIS DE CONSTRUÇÕES E SERVIÇOS LTDA, com sede na cidade de Imperatriz à Rua Av. São Sebastião, Nº 49-A, inscrita no CNPJ/MF sob o número 06.325.699/0001-46, neste ato representada por ARNALDO NASCIMENTO PEREIRA, portador do CPF n.º 258.357.421-34 e R.G. n.º 55326042015-1, D E C L A R A, para fins do disposto no inciso V do art. 27 da Lei Federal nº 8.666, de 21 de junho de 1993, que não emprega menor de dezoito anos em trabalho noturno, perigoso ou insalubre e não emprega menor de dezesseis anos.

Atenciosamente,

Campestre - MA, 18 de Setembro de 2023.

  
\_\_\_\_\_  
ARNALDO NASCIMENTO PEREIRA  
CPF: 258.357.421-34

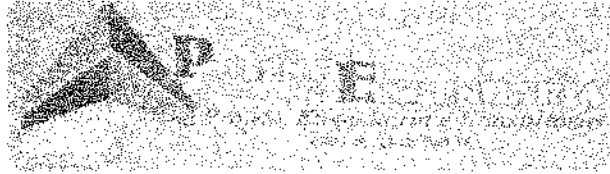

TOMADA DE PREÇOS Nº 006/2023  
PROCESSO ADMINISTRATIVO Nº 058/2023

**DECLARAÇÃO DE INEXISTÊNCIA DE FATO SUPERVENIENTE E IMPEDITIVO DA HABILITAÇÃO.**

A Empresa POTENTE MATERIAIS DE CONSTRUÇÕES E SERVIÇOS LTDA, com sede na cidade de Imperatriz à Rua Av. São Sebastião, Nº 49-A, inscrita no CNPJ/MF sob o número 06.325.699/0001-46, neste ato representada por ARNALDO NASCIMENTO PEREIRA, portador do CPF n.º 258.357.421-34 e R.G. n.º 55326042015-1, D E C L A R A, sob as penas da lei, nos termos do § 2º do art. 32, da Lei Federal nº 8.666/93, que não existem fatos supervenientes à data de expedição do Certificado de Registro Cadastral – CRC, que venham a impossibilitar a sua Habilitação na licitação em epígrafe.

Declara, outrossim, conhecer na íntegra o instrumento convocatório e que se submete a todos os seus termos.

Atenciosamente,

Campestre - MA, 18 de Setembro de 2023.

  
\_\_\_\_\_  
ARNALDO NASCIMENTO PEREIRA  
CPF: 258.357.421-34

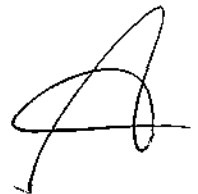

TOMADA DE PREÇOS Nº 006/2023  
PROCESSO ADMINISTRATIVO Nº 058/2023

### DECLARAÇÃO DE CIÊNCIA E CUMPRIMENTO DOS REQUISITOS DE HABILITAÇÃO.

Declaramos, para efeito de participação no processo licitatório TOMADA DE PREÇOS Nº 006/2023 realizado pela Prefeitura Municipal de Campestre do Maranhão (MA) e conforme exigências legais, que damos ciência de que cumprimos plenamente os requisitos de habilitação.

A presente declaração é feita sob as penas da Lei.

Atenciosamente,

Campestre - MA, 18 de Setembro de 2023.

  
\_\_\_\_\_  
ARNALDO NASCIMENTO PEREIRA  
CPF: 258.357.421-34

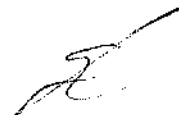

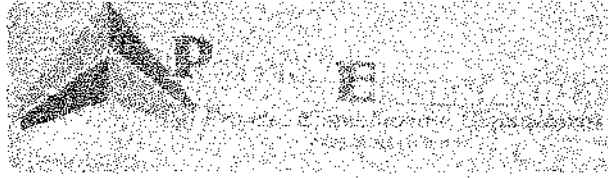

TOMADA DE PREÇOS Nº 006/2023  
PROCESSO ADMINISTRATIVO Nº 058/2023

### DECLARAÇÃO DE IDONEIDADE

A Empresa POTENTE MATERIAIS DE CONSTRUÇÕES E SERVIÇOS LTDA, com sede na cidade de Imperatriz à Rua Av. São Sebastião, Nº 49-A, inscrita no CNPJ/MF sob o número 06.325.699/0001-46, neste ato representada por ARNALDO NASCIMENTO PEREIRA, portador do CPF nº 58.357.421-34 e R.G. nº 55326042015-1, declara sob as penas da lei, que inexistente qualquer fato, seja suspensão ou inidoneidade, que a impeça de participar de licitações e/ou ser contratada por administração pública em quaisquer de suas esferas (Federal, Estaduais ou Municipais). Outrossim, declara serem autênticos todos os documentos apresentados.

Declaramos que ficamos obrigados a comunicar, a qualquer tempo, a ocorrência de qualquer fato impeditivo de habilitação desta empresa, de participar de licitações e/ou de ser contratada por administração pública.

Declaramos ainda, ter ciência que "a falsidade de declaração, resultará na inabilitação desta empresa e caracterizará o crime de que trata o Art. 299 do Código Penal, sem prejuízo do enquadramento em outras figuras penais e das sanções administrativas previstas na Lei nº 8.666/93 e alterações posteriores, bem como demais normas pertinentes à espécie".

Atenciosamente,

Campestre - MA, 18 de Setembro de 2023.

ARNALDO NASCIMENTO PEREIRA  
CPF: 258.357.421-34

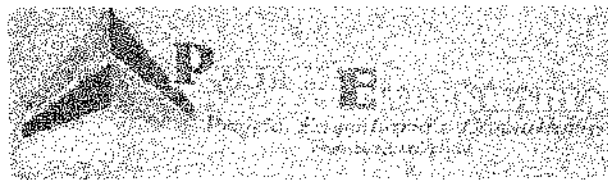

TOMADA DE PREÇOS Nº 006/2023  
PROCESSO ADMINISTRATIVO Nº 058/2023

### DECLARAÇÃO DE AUSÊNCIA DE PROCESSO JUDICIAL COM SENTENÇA DEFINITIVA

A Empresa POTENTE MATERIAIS DE CONSTRUÇÕES E SERVIÇOS LTDA, com sede na cidade de Imperatriz à Rua Av. São Sebastião, Nº 49-A, inscrita no CNPJ/MF sob o número 06.325.699/0001-46, neste ato representada por ARNALDO NASCIMENTO PEREIRA, portador do CPF n.º 58.357.421-34 e R.G. n.º 55326042015-1, declara sob as penas da lei, que esta empresa [incluindo empresário(s), sócio(s), dirigente(s), responsável(eis) técnico(s), e/ou qualquer outro(s) responsável(eis), independente da denominação] não estão respondendo processo judicialmente com sentença definitiva, em quaisquer esferas governamentais, relativamente a fraudes em licitações públicas, danos ao erário público e/ou formação de quadrilha.

Declaramos ainda, ter ciência que "a falsidade de declaração, resultará na inabilitação desta empresa e caracterizará o crime de que trata o Art. 299 do Código Penal, sem prejuízo do enquadramento em outras figuras penais e das sanções administrativas previstas na Lei nº 8.666/93 e alterações posteriores, bem como demais normas pertinentes à espécie".

Atenciosamente,

Campestre - MA, 18 de Setembro de 2023.

ARNALDO NASCIMENTO PEREIRA  
CPF: 258.357.421-34

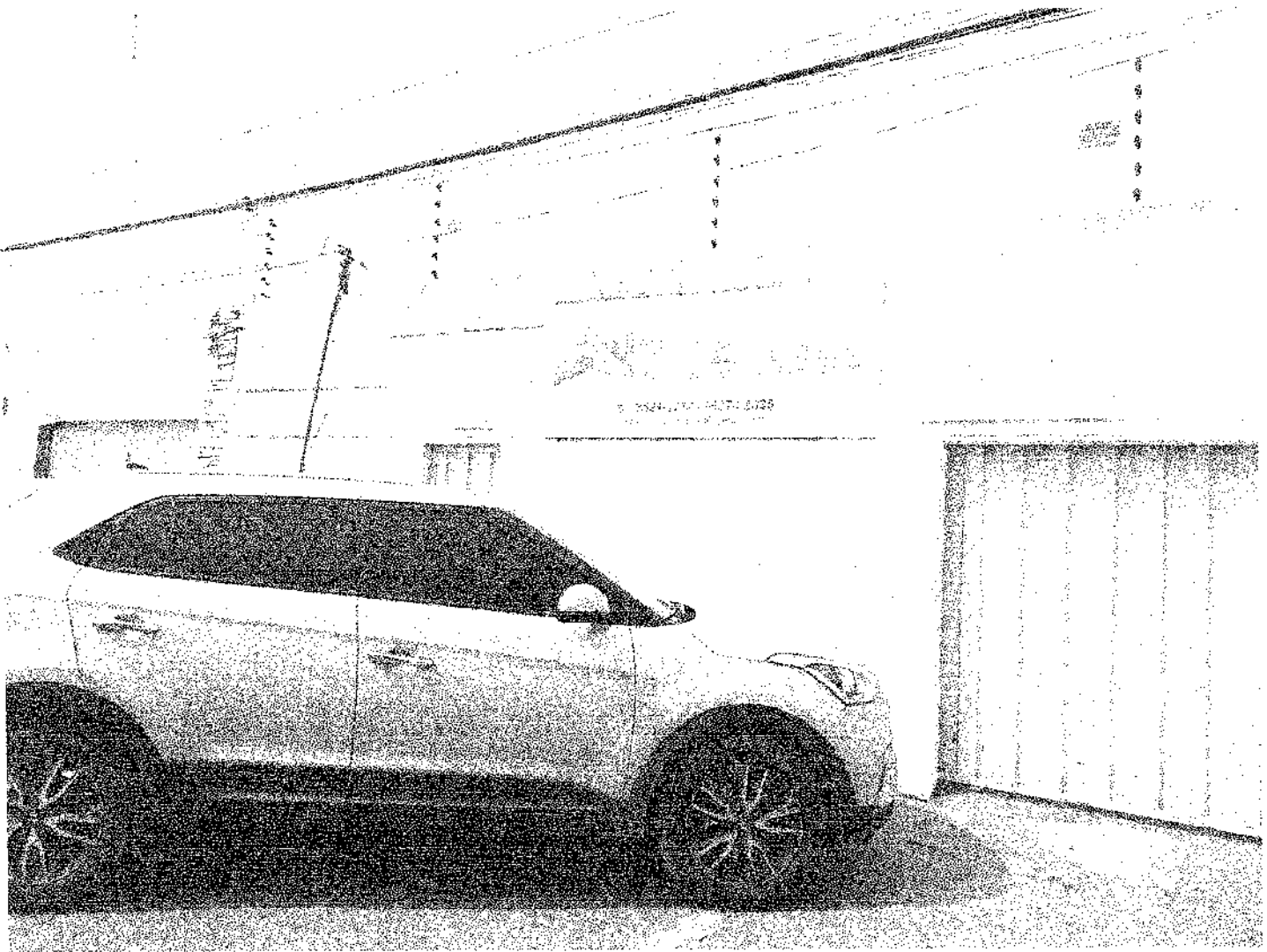

*[Handwritten signature]*

*[Handwritten signature]*

*[Handwritten signature]*

*[Handwritten signature]*

*[Handwritten signature]*

*[Handwritten scribble]*

*[Handwritten scribble]*

*[Handwritten scribble]*

*[Handwritten scribble]*

*[Handwritten scribble]*

# ALTERAÇÃO Nº 08 E CONSOLIDAÇÃO CONTRATUAL DA SOCIEDADE CONSTRUTORA ALIANÇA, LOCAÇÃO E CONSTRUÇÃO LTDA

**FABIO DA SILVA BEZERRA**, brasileiro, solteiro, nascido em 10/11/1989, empresário, portador da Carteira de Identidade n.º 036100292008-0, expedida pela SESP(MA), em 01/10/2008, inscrito no CPF sob o n.º 603.186.643-99, residente e domiciliado à Rua do Comercio, Nº 110 – Triangulo, Dom Pedro/Ma, Cep: 65.765-000, e

**PEDRO LUCAS DA SILVA PEREIRA**, brasileiro, solteiro, nascido em 24/03/2000, empresário, portador da Carteira de Identidade n.º 036239482008-4, expedida pela SESP(MA), em 17/01/2018, inscrito no CPF sob o n.º 045.009.593-27, residente e domiciliado à Rua do Comercio, Nº 110 – Triangulo, Dom Pedro/Ma, Cep: 65.765-000, únicos sócios da **CONSTRUTORA ALIANÇA, LOCAÇÃO E CONSTRUÇÃO LTDA**, com sede à Rua Santa Teresinha, 377 – Sala 1 – Centro, em Dom Pedro – Maranhão, CEP: 65.765-000, registrada na Junta Comercial do Maranhão - JUCEMA, sob o NIRE 21200526551 em 12/07/2002, e inscrita no CNPJ sob o n.º 05.151.264/0001-60 resolvem, assim, alterar e consolidar o contrato social:

1ª. O sócio **PEDRO LUCAS DA SILVA PEREIRA**, não desejando permanecer mais na sociedade, cede e transfere a totalidade de suas quotas, ou seja, 1.080.000 (um milhão e oitenta mil) quotas no valor nominal de R\$ 1.080.000,00 (um milhão e oitenta mil reais) 1,00 (um real) cada uma, ao sócio ora remanescente **FABIO DA SILVA BEZERRA**, já qualificado acima, dando plena, geral e rasa quitação das mesmas.

2ª. O capital que permanece inalterado é de R\$ 1.200.000 (um milhão e duzentos mil reais) divididos em 1.200.000 (um milhão e duzentos mil) quotas de valor nominal unitário de R\$ 1,00 (um real), cada uma, totalmente integralizado neste ato em moeda corrente nacional, assim distribuído:

## DISTRIBUIÇÃO DO CAPITAL SOCIAL

SÓCIOS	QUOTAS	%	VLR QUOTA	CAPITAL – R\$
<b>FABIO DA SILVA BEZERRA</b>	1.200.000	100	1,00	1.200.000,00
<b>TOTAL</b>	<b>1.200.000</b>	<b>100</b>		<b>1.200.000,00</b>

**Parágrafo primeiro** – A responsabilidade do sócio é limitada ao valor do capital social e responde exclusivamente pela integração do capital.

**Parágrafo segundo** – As quotas sociais da empresa são indivisíveis.

3ª. À vista das modificações ora ajustadas consolida-se o contrato social, com a seguinte redação.

## CONSOLIDAÇÃO DO CONTRATO SOCIAL

1ª. A sociedade limitada unipessoal gira sob o nome empresarial de **CONSTRUTORA ALIANÇA, LOCAÇÃO E CONSTRUÇÃO LTDA**, com sede à Rua Santa Teresinha, 377 – Sala 1 – Centro, em Dom Pedro – Maranhão, CEP: 65.765-000.

2ª. A sociedade iniciou suas atividades em 12/07/2002 e seu prazo de duração é indeterminado.

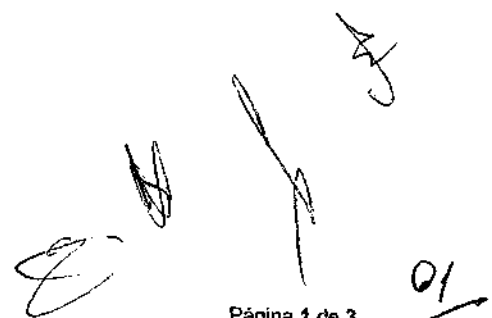
## ALTERAÇÃO Nº 08 E CONSOLIDAÇÃO CONTRATUAL DA SOCIEDADE CONSTRUTORA ALIANÇA, LOCAÇÃO E CONSTRUÇÃO LTDA

3ª. A sociedade terá por objeto social:

DESCRIÇÃO DO OBJETO
<p>Construção de edifícios; Outras obras de engenharia civil não especificadas anteriormente (construção de vias); Fabricação de estruturas pré-moldadas de concreto armado, em série e sob encomenda; Fabricação de artefatos de cimento para uso na construção; Atividades paisagísticas; Serviços de lavagem, lubrificação e polimento de veículos automotores; Serviço de transporte de passageiros - locação de automóveis com motorista; Outras obras de acabamento da construção; Construção de rodovias e ferrovias; Construção de obras de arte especiais; Obras de urbanização - ruas, praças e calçadas; Demolição de edifícios e outras estruturas; Perfuração e construção de poços de água; Instalação e manutenção elétrica; Locação de mão-de-obra temporária; Transporte rodoviário de carga, exceto produtos perigosos e mudanças, municipal; Locação de automóveis sem condutor; Obras de terraplenagem; Obras de fundações; Construção de estações e redes de distribuição de energia elétrica; Coleta de resíduos não-perigosos; Aluguel de máquinas e equipamentos para construção sem operador, exceto andaimes; Tratamento e disposição de resíduos não-perigosos; Manutenção de estações e redes de telecomunicações; Construção de redes de abastecimento de água, coleta de esgoto e construções correlatas, exceto obras de irrigação; Construção de redes de transportes por dutos, exceto para água e esgoto; Montagem de estruturas metálicas; Obras de montagem industrial; Serviços de preparação do terreno não especificados anteriormente (remoção de material inerte); Instalações hidráulicas, sanitárias e de gás; Instalação e manutenção de sistemas centrais de ar condicionado, de ventilação e refrigeração; Montagem e instalação de sistemas e equipamentos de iluminação e sinalização em vias públicas, portos e aeroportos; Transporte escolar; Locação de outros meios de transporte não especificados anteriormente, sem condutor (caminhões, reboques, semi-reboques e similares); Aluguel de andaimes; Aluguel de máquinas e equipamentos para escritório; Aluguel de máquinas e equipamentos para extração de minérios e petróleo, sem operador; Aluguel de palcos, coberturas e outras estruturas de uso temporário, exceto andaimes; Aluguel de outras máquinas e equipamentos comerciais e industriais não especificados anteriormente, sem operador (geradores, guinchos, guindastes e empilhadeiras); Limpeza em prédios e em domicílios; Imunização e controle de pragas urbanas.</p>

Parágrafo único - A Sociedade declara que explora atividade econômica empresarial organizada, sendo, portanto, uma Sociedade de natureza empresária, nos termos dos artigos 966 e seu parágrafo único, 982 e 1.052 e seu parágrafo único, do Código Civil, Lei nº 10.406/02.

4ª. O capital social é de R\$ 1.200.000 (um milhão e duzentos mil reais) divididos em 1.200.000 (um milhão e duzentos mil) quotas de valor nominal unitário de R\$ 1,00 (um real), cada uma, totalmente integralizado neste ato em moeda corrente nacional, assim distribuído:

### DISTRIBUIÇÃO DO CAPITAL SOCIAL

SÓCIOS	QUOTAS	%	VLR QUOTA	CAPITAL - R\$
FABIO DA SILVA BEZERRA	1.200.000	100	1,00	1.200.000,00
<b>TOTAL</b>	<b>1.200.000</b>	<b>100</b>		<b>1.200.000,00</b>

Parágrafo primeiro - A responsabilidade do Sócio é limitada ao valor do capital social e responde exclusivamente pela integralização do capital.

Parágrafo segundo - As quotas sociais da empresa são indivisíveis.

5ª. A administração da sociedade caberá ao sócio **FABIO DA SILVA BEZERRA** com os poderes e atribuições de administrador, isoladamente, que terá a representação ativa ou passiva da Sociedade, judicial e extrajudicialmente,

## ALTERAÇÃO Nº 08 E CONSOLIDAÇÃO CONTRATUAL DA SOCIEDADE CONSTRUTORA ALIANÇA, LOCAÇÃO E CONSTRUÇÃO LTDA

podendo praticar todos os atos compreendidos no objeto social, sempre no interesse da Sociedade, ficando vedado, entretanto, o uso da denominação social ou firma em negócios estranhos aos fins sociais, ou assumir obrigações seja em favor do titular ou de terceiros sob pena de nulidade.

**Parágrafo único** – É facultado ao titular da Sociedade nomear procuradores para um período determinado, nunca excedente a um ano, devendo o instrumento de procuração especificar os atos a serem praticados pelos procuradores.

6ª. O exercício social terá início em 1º de janeiro e terminará em 31 de dezembro. Ao fim de cada exercício, será levantado o balanço patrimonial correspondente ao mesmo período, bem como preparadas às demais demonstrações financeiras exigidas por lei.

7ª. O sócio poderá levantar balancetes mensais, bimestrais, trimestrais ou semestrais com a finalidade de apurar e distribuir o lucro apurado, sendo estas distribuições levadas a registros e devidamente transcritas no Livro Diário da Sociedade.

8ª. A sociedade poderá a qualquer tempo, abrir ou fechar filial ou outra dependência, mediante alteração contratual assinada pela titular.

9ª. O sócio poderá, de comum acordo, fixar uma retirada mensal, a título de "pro labore", observadas as disposições regulamentares pertinentes.

10ª. No caso de falecimento do sócio ou incapacidade superveniente comprovada, será nomeado um liquidante, o qual administrará a empresa durante o período de liquidação para apuração do valor dos seus haveres com base na situação patrimonial existente à data do falecimento, verificado em balanço levantado especialmente para este fim.

11ª. O Administrador declara, sob as penas da lei, de que não está impedido de exercer a administração da sociedade, por lei especial, ou em virtude de condenação criminal, ou por se encontrar sob os efeitos dela, a pena que vede, ainda que temporariamente, o acesso a cargos públicos; ou por crime falimentar, de prevaricação, peita ou suborno, concussão, peculato, ou contra a economia popular, contra o sistema financeiro nacional, contra normas de defesa da concorrência, contra as relações de consumo, fé pública, ou a propriedade.

12ª. Fica eleito o foro de Barueri para o exercício e o cumprimento dos direitos e

13ª - Fica eleito o Foro da Comarca de Dom Pedro/Ma para o exercício e o cumprimento dos direitos e obrigações resultantes deste contrato.

E por estarem assim justos e contratados assinam a presente alteração em 01(uma) via.

Dom Pedro - Ma, 02 de Maio de 2023

Fabio da Silva Bezerra – Sócio Administrador

Pedro Lucas da Silva Pereira – Sócio Retirante

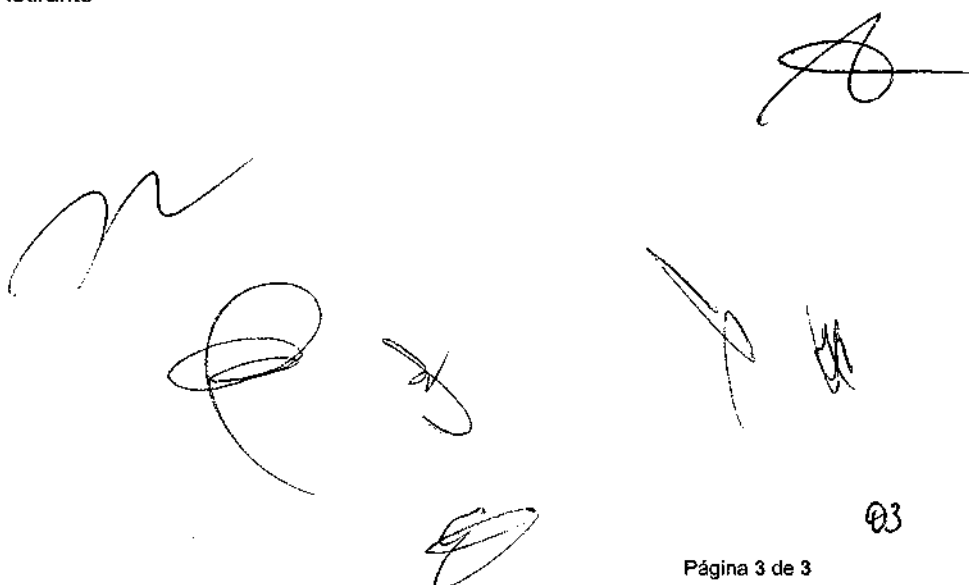

Handwritten signatures of the parties involved in the contract modification, including the Administrator and the Retiring Partner.

## ASSINATURA ELETRÔNICA

certificamos que o ato da empresa CONSTRUTORA ALIANÇA LOCAÇÃO E CONSTRUÇÃO LTDA consta assinado digitalmente por:

IDENTIFICAÇÃO DO(S) ASSINANTE(S)	
CPF/CNPJ	Nome
60318664399	FABIO DA SILVA BEZERRA
77212916315	FRANCISCO VAGTON RODRIGUES DE SOUSA LIMA

**JUCEMA**

CERTIFICO O REGISTRO EM 10/05/2023 10:19 SOB Nº 20230598735.  
PROTOCOLO: 230588735 DE 09/05/2023.  
CÓDIGO DE VERIFICAÇÃO: 12387047983. CNPJ DA SEDE: 05151264000160.  
NIRE: 21200526551. COM EFEITOS DO REGISTRO EM: 03/05/2023.  
CONSTRUTORA ALIANÇA LOCAÇÃO E CONSTRUÇÃO LTDA

CARLOS ANDRÉ DE MORAES PEREIRA  
SECRETÁRIO-GERAL  
[www.empresafacil.ma.gov.br](http://www.empresafacil.ma.gov.br)

REPUBLICA FEDERATIVA DO BRASIL

SECRETARIA DE SEGURANÇA PÚBLICA

DEPARTAMENTO DE IDENTIFICAÇÃO

MARK 10-10002

ASSINATURA DO TITULAR

CARTEIRA DE IDENTIDADE

VALIDA EM TODO O TERRITÓRIO NACIONAL

REGISTRO GERAL 000116813299-2 DATA DE EXPEDIÇÃO 17/01/2018

NOME ADALBERTO RODRIGUES PEREIRA

FILIAÇÃO DELMIRO ALVES PEREIRA E GERCINA RODRIGUES PEREIRA

NACIONALIDADE DOM PEDRO - MA DATA DE NASCIMENTO 28/03/1964

DE ORIGEM CASAM. N.4205 FLS.36 LIV.43B

CPF 157290792-49

SÃO LUIS-MA P-020

ASS. NATURA DO D. NETON

VIA-02

LEI Nº 7.116 DE 29/08/83

Cartório do 1º Ofício Extrajudicial de Dom Pedro  
Rua Engenheiro Rui Mesquita, nº 338, Centro, Dom Pedro-MA.

**AUTENTICAÇÃO**

Autentico a presente cópia reprográfica, por ser uma reprodução fiel do documento original e com a qual a conferi e dou fé.  
Dom Pedro/MA, 15 de setembro de 2023.

Antonio Fernandes Rocha Filho - Tabelião e Registrador

Total R\$ 6,02 Emol R\$ 5,44 FERC R\$ 0,16  
FADEP R\$ 0,21 FEMP R\$ 0,21

Selo: AUTENT0306274C4THK3YF7EF0X55.

Consulte a validade deste selo em  
<https://selo.tjma.jus.br>

*(Handwritten signatures and initials)*

REPÚBLICA FEDERATIVA DO BRASIL  
ESTADO DO MARANHÃO  
MUNICÍPIO E COMARCA DE DOM PEDRO  
Cartório do 1º Ofício Extrajudicial de Dom Pedro  
Antonio Fernandes Rocha Filho - Oficial  
Rua Engenheiro Rui Mesquita, 338, Centro, Dom Pedro/MA. CEP 65.765-000  
Fone (99) 3662-1386 - email: primeirofociodp@hotmail.com

Ato: 01480

Livro: 065

Folha: 028

## PROCURAÇÃO PÚBLICA

PROCURAÇÃO BASTANTE QUE FAZ CONSTRUTORA ALIANÇA, LOCAÇÃO E CONSTRUÇÃO LTDA A FAVOR DE ADALBERTO RODRIGUES PEREIRA, NA FORMA ABAIXO DECLARADA.

SAIBAM quantos este público instrumento virem que sendo no ano de dois mil e vinte e três (2.023), aos vinte e oito dias do mês de junho, neste cidade e Comarca de Dom Pedro, Estado do Maranhão, no Cartório do 1º Ofício de Extrajudicial, sito na Rua Engenheiro Rui Mesquita, nº 338, compareceu como Outorgante **CONSTRUTORA ALIANÇA, LOCAÇÃO E CONSTRUÇÃO LTDA**, pessoa jurídica de direito privado, inscrita no CNPJ(MF) número 05.151.264/0001-60, com sede na Rua Santa Terezinha, nº 377, Centro, Dom Pedro/MA, representada neste ato por seu sócio proprietário **FABIO DA SILVA BEZERRA**, de nacionalidade brasileiro, solteiro, empresário, portador da Carteira de Identidade RG nº 036100292008-0-SESP-MA e inscrito no CPF/MF sob o nº 603.186.643-99, residente e domiciliado a Rua do Arrodeio, Povoado Triângulo, na cidade de Dom Pedro-MA; reconhecido e identificado como o próprio, do que dou fé. E, por ele foi dito que, por este instrumento público, nomeiam e constitui seu bastante procurador **ADALBERTO RODRIGUES PEREIRA**, de nacionalidade brasileiro, casado, empresário, portador da cédula de identidade RG nº 000116913299-2 SESP/MA emitida em 17/01/2018 e inscrito no CPF/MF sob o nº 157.290.792-49, nascido aos vinte e oito (28) dias do mês de março (03) do ano de um mil e novecentos e sessenta e quatro (1964), filho de Delmiro Alves Pereira e Gercina Rodrigues Pereira, residente e domiciliado à Rua do Comercio, Povoado Triangulo, Zona Rural, Dom Pedro/MA; é facultado ao titular da Sociedade nomear o Procurador por um período determinado, nunca excedendo a um ano a partir da lavratura desse ato, o instrumento de procuração especificar os atos a serem praticados pelo procurador, a quem confere poderes especiais para promover a participação da outorgante em licitações públicas, concordar com todos os seus termos, assistir a abertura de propostas, fazer impugnações, reclamações, protestos e recursos, fazer novas propostas, rebaixar preços, conceder descontos, prestar caução, levantá-las, receber as importâncias caucionadas ou depositadas, assinar recibos e dar quitação, concordar ou discordar, dar contra-ordens, aceitar cláusulas e condições, transigir, desistir e praticar todos os atos necessários ao cumprimento do presente mandato, constituir procurador com poderes 'ad judicia'. Este Público Instrumento de Procuração, tem validade de 2 (dois) anos. Assim o disseram, do que dou fé, me pediram lhes lavrasse a presente, a qual feita e lhes sendo lida, acharam em tudo conforme, outorgaram, aceitaram e assinam os outorgantes, do que dou fé. Dispensadas as testemunhas de acordo com a Lei Federal nº 6950 de

Virté verso.

Ministério da Economia  
Secretaria Especial de Desburocratização, Gestão e Governo Digital  
Secretaria de Gestão

Sistema de Cadastramento Unificado de Fornecedores - SICAF

**Certificado de Registro Cadastral - CRC**

(Emissão conforme art. 17 da Instrução Normativa nº 03, de 26 abril de 2018)

CNPJ: 05.151.264/0001-60

Razão Social: CONSTRUTORA ALIANCA, LOCACAO E CONSTRUCAO LTDA

Atividade Econômica Principal:

4120-4/00 - CONSTRUÇÃO DE EDIFÍCIOS

Endereço:

RUA SANTA TERESINHA, 377 - SALA 1 - CENTRO - Dom Pedro / Maranhão

Observações:

A veracidade das informações poderá ser verificada no endereço [www.comprasgovernamentais.gov.br](http://www.comprasgovernamentais.gov.br).

Este certificado não substitui os documentos enumerados nos artigos 28 a 31 da Lei nº 8.666, de 1993.

Emitido em: 24/04/2022 18:19

1 de 1

08

PREFEITURA MUNICIPAL DE SÃO DOMINGOS DO MARANHÃO  
C.N.P.J. 06.113.690/0001-71  
PRAÇA GETÚLIO VARGAS, S/N – CENTRO  
CEP Nº 65.790.000

## COMISSÃO PERMANENTE DE LICITAÇÃO – CPL

### Certificado de Registro Cadastral – CRC

C.R.C. Nº 27/2023/CPL

DATA DE EMISSÃO: 27/06/2023

VALIDADE: 31/12/2023

**RAZÃO SOCIAL:**

**CONSTRUTORA ALIANÇA, LOCAÇÃO E CONSTRUÇÃO LTDA**

**CNPJ Nº:**

05.151.264/0001-60

**ENDEREÇO:**

RUA SANTA TEREZINHA Nº 377 SALA 01

CIDADE: DOM PEDRO

UF: MA

**NOME DO REPRESENTANTE LEGAL**

FABIO DA SILVA BEZERRA

C.P.F. 603.186.643-99

**SÓCIOS:**

**RAMO DE ATIVIDADES:**

41.20-4-00 – CONSTRUÇÃO DE EDIFÍCIOS

Cartório do 1º Ofício Extrajudicial de Dom Pedro  
Rua Engenheiro Rui Mesquita, nº 338, Centro, Dom Pedro-MA.  
**AUTENTICAÇÃO**  
Autentico a presente cópia reprográfica, por ser uma reprodução fiel do documento original e com adição a conferi e digitada.  
Dom Pedro/MA, 15 de setembro de 2023.  
Autorizo Fernandes Koets Filho - Tabelião e Registrador  
Total R\$ 6,02 Emol. R\$ 5,44-FERC R\$ 0,18  
FADEP R\$ 0,21 FEMP R\$ 0,21  
Seio: AUTENT0306277E9B1ZU20DGD4MF95.  
Consulte a validade deste seio em  
<https://seio.dfma.jus.br>

*Jorges Fran Costa*

Pregoeiro

**PRESIDENTE DA COMISSÃO PERMANENTE DE LICITAÇÃO/CPL**

INSC. ESTADUAL: 12.601.792-1      ÚLTIMA ALTERAÇÃO: 03/05/2023  
RAZÃO SOCIAL: CONSTRUTORA ALIANAA LOCAA00 E CONSTRUCAO LTDA

SITUAÇÃO FISCAL: REGULAR      SERASA: Não  
MOTIVOS FISCAIS:

SITUAÇÃO CADASTRAL: ATIVO  
MOTIVO CADASTRAL: --

**DADOS GERAIS**

CPF/CNPJ: 05.151.264/0001-60      INSC. CENTRALIZADORA: --  
RAZÃO SOCIAL: CONSTRUTORA ALIANAA LOCAA00 E CONSTRUCAO LTDA      TIPO PESSOA: JURÍDICA  
NIRE: 21200526551      CAPITAL SOCIAL: 1.200.000,00  
INÍCIO DE ATIVIDADES: 21/06/2019      UFRE: 49 - Ufre/Bacabal  
AGÊNCIA REGIONAL: 36 - AGÊNCIA DE PRESIDENTE DUTRA      CAT. DO ESTABELECIMENTO: MATRIZ OU UNICO  
TIPO DE SOCIEDADE: SOCIEDADE EMPRESÁRIA LIMITADA  
REGIME DE PAG.: NORMAL      DATA OBRIG. EFD: 21/05/2019  
DATA OBRIG. NFE: 01/10/2010      ÁREA UTILIZADA: 0  
CORREIO ELETRÔNICO: ARPEREIRA.IND@HOTMAIL.COM

**ENDEREÇO DE ESTABELECIMENTO**

CEP: 65765-000      ENDEREÇO: RUA SANTA TERESINHA      NÚMERO: 377  
COMPLEMENTO: SALA 1  
PONTO DE REFERENC.: --      BAIRRO: CENTRO  
CIDADE: DOM PEDRO      ESTADO: MA  
TELEFONE: (99)9142-2681      FAX: (99)3662-1842  
CEP CAIXA POSTAL: --

**ENDEREÇO FISCAL**

CEP: --      ENDEREÇO: RUA SANTA TERESINHA      NÚMERO: 377  
COMPLEMENTO: SALA 1;  
PONTO DE REFERENC.: --      BAIRRO: CENTRO  
CIDADE: DOM PEDRO      ESTADO: MA  
TELEFONE: (99)9142-2681      FAX: (99)3662-1842  
CEP CAIXA POSTAL: 00000-000

**CNAE - ATIVIDADES ECONÔMICAS**

ORDEM	CÓDIGO	DESCRIÇÃO
1	4120400	CONSTRUÇÃO DE EDIFÍCIOS
2	8130300	ATIVIDADES PAISAGÍSTICAS
3	3811400	COLETA DE RESÍDUOS NÃO-PERIGOSOS
4	3821100	TRATAMENTO E DISPOSIÇÃO DE RESÍDUOS NÃO-PERIGOSOS
5	4211101	CONSTRUÇÃO DE RODOVIAS E FERROVIAS
6	4212000	CONSTRUÇÃO DE OBRAS-DE-ARTE ESPECIAIS
7	4213800	OBRAS DE URBANIZAÇÃO - RUAS, PRAÇAS E CALÇADAS
8	4221902	CONSTRUÇÃO DE ESTAÇÕES E REDES DE DISTRIBUIÇÃO DE ENERGIA ELÉTRICA
9	4221905	MANUTENÇÃO DE ESTAÇÕES E REDES DE TELECOMUNICAÇÕES
10	4222701	CONSTRUÇÃO DE REDES DE ABASTECIMENTO DE ÁGUA, COLETA DE ESGOTO E CONSTRUÇÕES CORRELATAS.
11	4223500	CONSTRUÇÃO DE REDES DE TRANSPORTES POR DUTOS, EXCETO PARA ÁGUA E ESGOTO
12	4292801	MONTAGEM DE ESTRUTURAS METÁLICAS
13	4292802	OBRAS DE MONTAGEM INDUSTRIAL
14	4299599	OUTRAS OBRAS DE ENGENHARIA CIVIL NÃO ESPECIFICADAS ANTERIORMENTE
15	4311801	DEMOLIÇÃO DE EDIFÍCIOS E OUTRAS ESTRUTURAS
16	4313400	OBRAS DE TERRAPLENAGEM
17	4319300	SERVIÇOS DE PREPARAÇÃO DO TERRENO NÃO ESPECIFICADOS ANTERIORMENTE
18	4321500	INSTALAÇÃO E MANUTENÇÃO ELÉTRICA
19	4322301	INSTALAÇÕES HIDRÁULICAS, SANITÁRIAS E DE GÁS
20	4322302	INSTALAÇÃO E MANUTENÇÃO DE SISTEMAS CENTRAIS DE AR CONDICIONADO, DE VENTILAÇÃO E REFRIGERAÇÃO
21	4329104	MONTAGEM E INSTALAÇÃO DE SISTEMAS E EQUIPAMENTOS DE ILUMINAÇÃO E SINALIZAÇÃO EM VIAS PÚBLICAS.
22	4330499	OUTRAS OBRAS DE ACABAMENTO DA CONSTRUÇÃO
23	4391600	OBRAS DE FUNDAÇÕES
24	4399105	PERFURAÇÃO E CONSTRUÇÃO DE POÇOS DE ÁGUA
25	4520005	SERVIÇOS DE LAVAGEM, LUBRIFICAÇÃO E POLIMENTO DE VEÍCULOS AUTOMOTORES
26	4923002	SERVIÇO DE TRANSPORTE DE PASSAGEIROS - LOCAÇÃO DE AUTOMÓVEIS COM MOTORISTA

FICHA CADASTRAL DO CONTRIBUINTE

CNAE - ATIVIDADES ECONÔMICAS		
ORDEM	CÓDIGO	DESCRIÇÃO
27	4924800	TRANSPORTE ESCOLAR
28	4930201	TRANSPORTE RODOVIÁRIO DE CARGA, EXCETO PRODUTOS PERIGOSOS E MUDANÇAS, MUNICIPAL
29	7711000	LOCAÇÃO DE AUTOMÓVEIS SEM CONDUTOR
30	7719599	LOCAÇÃO DE OUTROS MEIOS DE TRANSPORTE NÃO ESPECIFICADOS ANTERIORMENTE, SEM CONDUTOR
31	7732201	ALUGUEL DE MÁQUINAS E EQUIPAMENTOS PARA CONSTRUÇÃO SEM OPERADOR, EXCETO ANDAIMES
32	7732202	ALUGUEL DE ANDAIMES
33	7733100	ALUGUEL DE MÁQUINAS E EQUIPAMENTOS PARA ESCRITÓRIO
34	7739001	ALUGUEL DE MÁQUINAS E EQUIPAMENTOS PARA EXTRAÇÃO DE MINÉRIOS E PETRÓLEO, SEM OPERADOR
35	7739003	ALUGUEL DE PALCOS, COBERTURAS E OUTRAS ESTRUTURAS DE USO TEMPORÁRIO, EXCETO ANDAIMES
36	7739099	ALUGUEL DE OUTRAS MÁQUINAS E EQUIPAMENTOS COMERCIAIS E INDUSTRIAIS NÃO ESPECIFICADOS
37	7820500	LOCAÇÃO DE MÃO-DE-OBRA TEMPORÁRIA
38	8121400	LIMPEZA EM PRÉDIOS E EM DOMÍLIOS
39	8122200	IMUNIZAÇÃO E CONTROLE DE PRAGAS URBANAS
40	2330301	FABRICAÇÃO DE ESTRUTURAS PRÉ-MOLDADAS DE CONCRETO ARMADO, EM SÉRIE E SOB ENCOMENDA
41	2330302	FABRICAÇÃO DE ARTEFATOS DE CIMENTO PARA USO NA CONSTRUÇÃO

REPRESENTANTES LEGAIS		
CNPJ/CPF	NOME/RAZÃO SOCIAL	TIPO DE RELAÇÃO
60318664399	FABIO DA SILVA BEZERRA	101 - SÓCIO
60318664399	FABIO DA SILVA BEZERRA	205 - ADMINISTRADOR
77212916315	FRANCISCO VAGTON RODRIGUES DE SOUSA	3 - CONTADOR

AÇÕES JUDICIAIS				
TIPO	DATA INCLUSÃO	DATA REVOGAÇÃO	DOC. CONCESSÃO	EFEITO

Não existem Ações Judiciais para essa inscrição estadual.

OBRIGATORIEDADE / CREDENCIAMENTO			
TIPO	DATA INÍCIO	DATA FIM	SITUAÇÃO

Não existem Obrigatoriedades/Credenciamentos para essa

INCENTIVOS / REGIMES ESPECIAIS			
TIPO	DATA INÍCIO	DATA FIM	SITUAÇÃO

Não existem Incentivos/Regimes Especiais para essa inscrição

Handwritten signatures and initials are present at the bottom of the page, including a large signature on the left, a circular stamp or signature in the center, and several other initials and marks on the right side.

**Resultado da Consulta SINTEGRA/CMS**

**IDENTIFICAÇÃO**

**CGC:** 05.151.264/0001-60 **Inscrição Estadual:** 12.601792-1  
**Razão Social:** CONSTRUTORA ALIANA+A LOCAA+AFO E CONSTRUCAO LTDA  
**Regime Apuração:** NORMAL

**ENDEREÇO**

**Logradouro:** RUA SANTA TERESINHA  
**Número:** 377 **Complemento:** SALA 1  
**Bairro:** CENTRO  
**Município:** DOM PEDRO **UF:** MA  
**CEP:** 65765000 **DDD:** **Telefone:** 91422681

**INFORMAÇÕES COMPLEMENTARES**

**CNAE Principal:** 4120400 - CONSTRUÇÃO DE EDIFÍCIOS

**CNAEs Secundários**

Código	Descrição CNAE
4222701	CONSTRUÇÃO DE REDES DE ABASTECIMENTO DE ÁGUA, COLETA DE ESGOTO E CONSTRUÇÕES CORRELATAS, EXCETO OBRAS DE IRRIGAÇÃO
4223500	CONSTRUÇÃO DE REDES DE TRANSPORTES POR DUTOS, EXCETO PARA ÁGUA E ESGOTO
4292801	MONTAGEM DE ESTRUTURAS METÁLICAS
4292802	OBRAS DE MONTAGEM INDUSTRIAL
4299599	OUTRAS OBRAS DE ENGENHARIA CIVIL NÃO ESPECIFICADAS ANTERIORMENTE
4311801	DEMOLIÇÃO DE EDIFÍCIOS E OUTRAS ESTRUTURAS
4313400	OBRAS DE TERRAPLENAGEM
4319300	SERVIÇOS DE PREPARAÇÃO DO TERRENO NÃO ESPECIFICADOS ANTERIORMENTE
4321500	INSTALAÇÃO E MANUTENÇÃO ELÉTRICA
4322301	INSTALAÇÕES HIDRÁULICAS, SANITÁRIAS E DE GÁS
8130300	ATIVIDADES PAISAGÍSTICAS
4322302	INSTALAÇÃO E MANUTENÇÃO DE SISTEMAS CENTRAIS DE AR CONDICIONADO, DE VENTILAÇÃO E REFRIGERAÇÃO
4329104	MONTAGEM E INSTALAÇÃO DE SISTEMAS E EQUIPAMENTOS DE ILUMINAÇÃO E SINALIZAÇÃO EM VIAS PÚBLICAS, PORTOS E AEROPORTOS
4330499	OUTRAS OBRAS DE ACABAMENTO DA CONSTRUÇÃO
4391600	OBRAS DE FUNDAÇÕES
4399105	PERFURAÇÃO E CONSTRUÇÃO DE POÇOS DE ÁGUA
4520005	SERVIÇOS DE LAVAGEM, LUBRIFICAÇÃO E POLIMENTO DE VEÍCULOS AUTOMOTORES
4923002	SERVIÇO DE TRANSPORTE DE PASSAGEIROS - LOCAÇÃO DE AUTOMÓVEIS COM MOTORISTA
4924800	TRANSPORTE ESCOLAR
4930201	TRANSPORTE RODOVIÁRIO DE CARGA, EXCETO PRODUTOS PERIGOSOS E MUDANÇAS, MUNICIPAL
7711000	LOCAÇÃO DE AUTOMÓVEIS SEM CONDUTOR
3811400	COLETA DE RESÍDUOS NÃO-PERIGOSOS
7719599	LOCAÇÃO DE OUTROS MEIOS DE TRANSPORTE NÃO ESPECIFICADOS ANTERIORMENTE, SEM CONDUTOR
7732201	ALUGUEL DE MÁQUINAS E EQUIPAMENTOS PARA CONSTRUÇÃO SEM OPERADOR, EXCETO ANDAIMES
7732202	ALUGUEL DE ANDAIMES
7733100	ALUGUEL DE MÁQUINAS E EQUIPAMENTOS PARA ESCRITÓRIO
7739001	ALUGUEL DE MÁQUINAS E EQUIPAMENTOS PARA EXTRAÇÃO DE MINÉRIOS E PETRÓLEO, SEM OPERADOR
7739003	ALUGUEL DE PALCOS, COBERTURAS E OUTRAS ESTRUTURAS DE USO TEMPORÁRIO, EXCETO ANDAIMES
7739099	ALUGUEL DE OUTRAS MÁQUINAS E EQUIPAMENTOS COMERCIAIS E INDUSTRIAIS NÃO ESPECIFICADOS ANTERIORMENTE, SEM OPERADOR
7820500	LOCAÇÃO DE MÃO-DE-OBRA TEMPORÁRIA
8121400	LIMPEZA EM PRÉDIOS E EM DOMÍLIOS
8122200	IMUNIZAÇÃO E CONTROLE DE PRAGAS URBANAS
3821100	TRATAMENTO E DISPOSIÇÃO DE RESÍDUOS NÃO-PERIGOSOS
2330301	FABRICAÇÃO DE ESTRUTURAS PRÉ-MOLDADAS DE CONCRETO ARMADO, EM SÉRIE E SOB ENCOMENDA
2330302	FABRICAÇÃO DE ARTEFATOS DE CIMENTO PARA USO NA CONSTRUÇÃO
4211101	CONSTRUÇÃO DE RODOVIAS E FERROVIAS

**MINISTÉRIO DA FAZENDA**  
Secretaria da Receita Federal do Brasil  
Procuradoria-Geral da Fazenda Nacional

**CERTIDÃO POSITIVA COM EFEITOS DE NEGATIVA DE DÉBITOS RELATIVOS AOS TRIBUTOS  
FEDERAIS E À DÍVIDA ATIVA DA UNIÃO**

**Nome: CONSTRUTORA ALIANCA, LOCACAO E CONSTRUCAO LTDA**  
**CNPJ: 05.151.264/0001-60**

Ressalvado o direito de a Fazenda Nacional cobrar e inscrever quaisquer dívidas de responsabilidade do sujeito passivo acima identificado que vierem a ser apuradas, é certificado que:

1. constam débitos administrados pela Secretaria da Receita Federal do Brasil (RFB) com exigibilidade suspensa nos termos do art. 151 da Lei nº 5.172, de 25 de outubro de 1966 - Código Tributário Nacional (CTN), ou objeto de decisão judicial que determina sua desconsideração para fins de certificação da regularidade fiscal, ou ainda não vencidos; e
2. não constam inscrições em Dívida Ativa da União (DAU) na Procuradoria-Geral da Fazenda Nacional (PGFN).

Conforme disposto nos arts. 205 e 206 do CTN, este documento tem os mesmos efeitos da certidão negativa.

Esta certidão é válida para o estabelecimento matriz e suas filiais e, no caso de ente federativo, para todos os órgãos e fundos públicos da administração direta a ele vinculados. Refere-se à situação do sujeito passivo no âmbito da RFB e da PGFN e abrange inclusive as contribuições sociais previstas nas alíneas 'a' a 'd' do parágrafo único do art. 11 da Lei nº 8.212, de 24 de julho de 1991.

A aceitação desta certidão está condicionada à verificação de sua autenticidade na Internet, nos endereços <<http://rfb.gov.br>> ou <<http://www.pgfn.gov.br>>.

Certidão emitida gratuitamente com base na Portaria Conjunta RFB/PGFN nº 1.751, de 2/10/2014.

Emitida às 15:59:30 do dia 02/06/2023 <hora e data de Brasília>.

Válida até 29/11/2023.

Código de controle da certidão: **D8C5.F883.9C9B.1309**

Qualquer rasura ou emenda invalidará este documento.

**GOVERNO DO ESTADO DO MARANHÃO  
SECRETARIA DE ESTADO DA FAZENDA**

**CERTIDÃO POSITIVA DE DÉBITOS COM EFEITO DE NEGATIVA**

Nº Certidão: 128349/23

Data da

31/05/2023 17:33:33

Inscrição Estadual: 126017921

CPF/CNPJ:05151264000160

Razão Social: CONSTRUTORA ALIANAA LOCAA0 E CONSTRUCAO LTDA

Endereço: RUA SANTA TERESINHA, 377 SALA 1 CEP: 65765000 - CENTRO

Telefone: (99)91422681

Município: DOM PEDRO

UF: MA

Certificamos que, após a realização das consultas procedidas no sistema desta Secretaria, substanciado pelo art. 240 a 242, da lei nº 7.799, de 19/12/2002 e disposto no artigo 205 da lei nº 5.172, de 25 de outubro de 1966 (Código Tributário Nacional), constam crédito tributário, não vencidos ou com exigibilidade suspensa, conforme indicados, em desfavor do sujeito passivo acima identificado. Ressalvado, todavia, à Fazenda Pública Estadual o direito da cobrança de dívidas que venham a ser apuradas e não alcançadas pela decadência.

DESCRIÇÃO DOS DÉBITOS			
TIPO	DOCUMENTO	DATA EMISSÃO	SITUAÇÃO
AUTO DE INFRACAO	358705809	26/11/2022	PARCELADO
AUTO DE INFRACAO	358718019	30/12/2022	PARCELADO
AUTO DE INFRACAO	358731786	26/01/2023	PARCELADO
AUTO DE INFRACAO	358752888	01/03/2023	PARCELADO
AUTO DE INFRACAO	358768716	28/03/2023	PARCELADO
AUTO DE INFRACAO	358786161	26/04/2023	PARCELADO
AUTO DE INFRACAO	358802969	28/05/2023	PARCELADO

Validade da Certidão: 120 (cento e vinte) dias: 28/09/2023.

A autenticidade desta certidão deverá ser confirmada no endereço:

<http://portal.sefaz.ma.gov.br/>, clicando no item "Certidões" e em seguida em "Validação de Certidão Negativa de Débito".

**CERTIDÃO EMITIDA GRATUITAMENTE.**

Data Impressão: 31/05/2023 17:33:33

**GOVERNO DO ESTADO DO MARANHÃO  
SECRETARIA DE ESTADO DA FAZENDA**

**CERTIDÃO NEGATIVA DE DÍVIDA ATIVA**

**Nº Certidão:** 039324/23

**Data da**

31/05/2023 17:34:01

**Inscrição Estadual:** 126017921

**CPF/CNPJ:**05151264000160

**Razão Social:** CONSTRUTORA ALIANAA LOCAA0 E CONSTRUCAO LTDA

**Endereço:** RUA SANTA TERESINHA, 377 SALA 1 CEP: 65765000 - CENTRO

**Telefone:** (99)91422681

**Município:** DOM PEDRO

**UF:** MA

Certificamos que, após a realização das consultas procedidas no sistema desta Secretaria e na forma do disposto do artigo 156, da lei nº 2.231, de 29/12/1962, substanciado pelos artigos 240 a 242 da lei nº 7.799, de 19/12/2002, bem como prescreve o artigo 205 da lei nº 5.172, de 25 de outubro de 1966 (Código Tributário Nacional) não constam débitos inscritos na Dívida Ativa, em nome do sujeito passivo acima identificado.

**Validade da Certidão: 120 (cento e vinte) dias: 28/09/2023.**

A autenticidade desta certidão deverá ser confirmada no endereço:

<http://portal.sefaz.ma.gov.br/>, clicando no item "Certidões" e em seguida em "Validação de Certidão Negativa de Dívida Ativa".

**CERTIDÃO EMITIDA GRATUITAMENTE.**

**Data Impressão:** 31/05/2023 17:34:01

16

**PREFEITURA MUNICIPAL DE DOM PEDRO**  
**DEPARTAMENTO DE ADMINISTRAÇÃO TRIBUTÁRIA**  
 PÇ TEIXEIRA DE FREITAS, Nº 72 - CENTRO  
 CNPJ: 06137293000130

**CERTIDÃO NEGATIVA DE DIVIDA ATIVA RELATIVA A TRIBUTOS**

Certificamos que, após a realização das consultas procedidas no sistema deste Departamento e na forma do disposto dos artigos 363 e 366 da lei nº 035/2009 de 05/10/2009 (Código Tributário Municipal), bem como prescreve o artigo 205 da lei nº 5.172, de 22 de outubro de 1966 (Código Tributário Nacional), não constam débitos inscritos na Dívida Ativa, em nome do sujeito passivo abaixo identificado.

Cadastro: **000817** Inscrição Municipal: **000817**  
 Contribuinte: **CONSTRUTORA ALIANÇA, LOCAÇÃO E** CPF/CNPJ: **05151264000160**  
 Nome Fantasia: **CONSTRUTORA ALIANÇA**  
 Endereço: **RUA SANTA TERESINHA, 377** Complement: **SALA 1**  
 Bairro: **CENTRO** CEP: **65765000**  
 Cidade: **DOM PEDRO - MA**  
 Inscrição Est.: Data de Abertura: **12/07/2002** Data de Encerramento: **0**  
 Atividade: **CONSTRUÇÃO DE EDIFÍCIOS**

— Atividade(s) CNAE —

- Coleta de resíduos não-perigosos
- Construção de edifícios
- Construção de rodovias e ferrovias
- Construção de obras-de-arte especiais
- Obras de urbanização - ruas, praças e calçadas
- Construção de estações e redes de distribuição de energia elétrica
- Demolição de edifícios e outras estruturas
- Obras de terraplenagem
- Instalação e manutenção elétrica
- Obras de fundações
- Perfuração e construção de poços de água
- Transporte rodoviário de carga, exceto produtos perigosos e mudanças, municipal
- Aluguel de máquinas e equipamentos para construção sem operador, exceto andaimes
- Locação de mão-de-obra temporária

Cartório do 1º Ofício Extrajudicial de Dom Pedro  
 Rua Engenheiro Rui Mesquita, nº 338, Centro, Dom Pedro-MA.

**AUTENTICAÇÃO**

Autentico a presente cópia reprográfica, por ser uma reprodução fiel do documento original e com a qual a conferi e dou fé.  
 Dom Pedro/MA, 15 de setembro de 2023.

Antonio Fernandes Rocha Filho, Tabelião e Registrador

Total R\$ 6,02 Emol R\$ 5,44 FERC R\$ 0,16

FADEP R\$ 0,21 FEMP R\$ 0,21

Selo: AUTENT030627L19G323BCVNQM911.

Consulte a validade deste selo em <https://selo.tjma.jus.br>

Emissão: **11/09/2023 08:12:48** Validade: **10/12/2023** Usuário: **MARITANIA**

Número/Controle da Certidão: **D92ED61637BDC9C7**

**Sônia Lucia Lopes Feitosa Machado**  
 Secretária Municipal de Administração e Finanças  
 Secretária de Administração e Finanças  
 Portaria Nº 004/2023

**Maritania Gomes de Oliveira**  
 Coordenadora de Administração Financeira e Tributária  
 Coordenadora de Administração Financeira e Tributária

**DOM PEDRO**

**PREFEITURA MUNICIPAL DE DOM PEDRO**

**DEPARTAMENTO DE ADMINISTRAÇÃO TRIBUTÁRIA**

PÇ TEIXEIRA DE FREITAS, Nº 72 - CENTRO

CNPJ: 06137293000130

**CERTIDÃO NEGATIVA DE DÉBITOS MUNICIPAIS**

A Secretaria de Administração e Finanças da prefeitura Municipal de DOM PEDRO, a requerimento da pessoa interessada **CONSTRUTORA ALIANÇA, LOCAÇÃO E CONSTRUÇÃO LTDA- EPP, CERTIFICA**, para os fins que se fizerem necessários, que a pessoa jurídica/física a seguir referenciada não registra débitos com os cofres públicos municipais até a presente data, tendo a presente CERTIDÃO validade até o dia 10/12/2023, ressalvado o direito da Fazenda Municipal de exigir o recolhimento de débitos, tributários ou não, constituídos anteriormente a esta data mesmo durante a vigência desse prazo.

Cadastro: **000817** Inscrição Municipal: **000817**  
 Contribuinte: **CONSTRUTORA ALIANÇA, LOCAÇÃO E** CPF/CNPJ: **05151264000160**  
 Nome Fantasia: **CONSTRUTORA ALIANÇA**  
 Endereço: **RUA SANTA TERESINHA, 377** Complement: **SALA 1**  
 Bairro: **CENTRO** CEP: **65765000**  
 Cidade: **DOM PEDRO - MA**  
 Inscrição Est.: Data de Abertura: **12/07/2002** Data de Encerramento: **0**  
 Atividade: **CONSTRUÇÃO DE EDIFÍCIOS**

**Atividade(s) CNAE**

- Coleta de resíduos não-perigosos
- Construção de edifícios
- Construção de rodovias e ferrovias
- Construção de obras-de-arte especiais
- Obras de urbanização - ruas, praças e calçadas
- Construção de estações e redes de distribuição de energia elétrica
- Demolição de edifícios e outras estruturas
- Obras de terraplenagem
- Instalação e manutenção elétrica
- Obras de fundações
- Perfuração e construção de poços de água
- Transporte rodoviário de carga, exceto produtos perigosos e mudanças, municipal
- Aluguel de máquinas e equipamentos para construção sem operador, exceto andaimes
- Locação de mão-de-obra temporária

Cartório do 1º Ofício Extrajudicial de Dom Pedro  
Rua Engenheiro Rui Mesquita, nº 338, Centro, Dom Pedro-MA.

**AUTENTICAÇÃO**

Autentico a presente cópia reprográfica, por ser uma reprodução fiel do documento original e com a qual a conferi e dou fé.  
Dom Pedro/MA, 15 de setembro de 2023.

Antonio Fernandes Rocha Filho - Tabelião e Registrador

Total R\$ 6,02 Emol R\$ 5,44 FERC R\$ 0,16  
FADEP R\$ 0,21 FEMP R\$ 0,21

Selo: AUTENT030627107FDAC0905EEJ96.  
Consulte a validade deste selo em  
<https://selo.tjma.jus.br>

Emissão: **11/09/2023 08:12:48** Validade: **10/12/2023** Usuário: **MARITANIA**  
 Número/Controle da Certidão: **D92ED61637BDC9C7**

**SÔNIA LUCIA LOPES FEITOSA MACHADO**

**Secretária Municipal de Adm. e Finanças**

Sônia Lucia Lopes Feitosa Machado  
Secretária de Administração e Finanças  
Departamento de Administração e Finanças

**Maritania Gomes de Oliveira**

**Coordenadora de Administração Financeira e**

Maritania Gomes de Oliveira  
Coordenadora de Administração  
Financeira e Tributária  
Departamento de Administração e Finanças  
Departamento de Administração e Finanças  
Departamento de Administração e Finanças

DOM PEDRO

# PREFEITURA MUNICIPAL DE DOM PEDRO

Secretaria Municipal de Finanças  
Departamento de Tributação e Cadastro

CNPJ: 06137293000130

PÇ TEIXEIRA DE FREITAS, Nº 72 - CENTRO

## ALVARÁ DE FUNCIONAMENTO

Nº do Cadastro  
000817

Nº da Inscrição  
000817

Nº do Alvará  
294/2023

Validade  
31/12/2023

### Contribuinte

Nome: CONSTRUTORA ALIANÇA, LOCAÇÃO E CONSTRUÇÃO LTDA- EPP

CPF/CNPJ: 05151264000160

RG/Insc

Nome Fantasia: CONSTRUTORA ALIANÇA

### Endereço

Logradouro: SANTA TERESINHA

Número: 377

Complemento: SALA 1

CEP: 65765000

Bairro: CENTRO

Cidade: DOM PEDRO

Estado: MA

### Atividade Principal

CONSTRUÇÃO DE EDIFÍCIOS

### Horário de Funcionamento

Meio de Semana  
Das: 07:30:00 Até: 17:30:00

Sábado  
Das: 07:30:00 Até: 14:00:00

Domingo  
Das: 0 Até: 0

Feriado  
Das: 0 Até: 0

### Observações

### Detalhamento da Atividade

Data de Abertura  
12/07/2002

Estabelecimento autorizado a exercer a atividade  
supra por período, a critério da Administração  
Pública

ORGÃO EXPEDIDOR

Divisão de Tributação

AFIXAR EM LOCAL VISÍVEL NO ESTABELECIMENTO

Margarita Gomes de Oliveira

19

PODER JUDICIÁRIO  
JUSTIÇA DO TRABALHO

### **CERTIDÃO NEGATIVA DE DÉBITOS TRABALHISTAS**

Nome: CONSTRUTORA ALIANCA, LOCACAO E CONSTRUCAO LTDA (MATRIZ E FILIAIS)

CNPJ: 05.151.264/0001-60

Certidão nº: 24533990/2023

Expedição: 02/06/2023, às 15:55:16

Validade: 29/11/2023 - 180 (cento e oitenta) dias, contados da data de sua expedição.

Certifica-se que **CONSTRUTORA ALIANCA, LOCACAO E CONSTRUCAO LTDA (MATRIZ E FILIAIS)**, inscrito(a) no CNPJ sob o nº **05.151.264/0001-60**, **NÃO CONSTA** como inadimplente no Banco Nacional de Devedores Trabalhistas.

Certidão emitida com base nos arts. 642-A e 883-A da Consolidação das Leis do Trabalho, acrescentados pelas Leis ns.º 12.440/2011 e 13.467/2017, e no Ato 01/2022 da CGJT, de 21 de janeiro de 2022. Os dados constantes desta Certidão são de responsabilidade dos Tribunais do Trabalho.

No caso de pessoa jurídica, a Certidão atesta a empresa em relação a todos os seus estabelecimentos, agências ou filiais.

A aceitação desta certidão condiciona-se à verificação de sua autenticidade no portal do Tribunal Superior do Trabalho na Internet (<http://www.tst.jus.br>).

Certidão emitida gratuitamente.

#### **INFORMAÇÃO IMPORTANTE**

Do Banco Nacional de Devedores Trabalhistas constam os dados necessários à identificação das pessoas naturais e jurídicas inadimplentes perante a Justiça do Trabalho quanto às obrigações estabelecidas em sentença condenatória transitada em julgado ou em acordos judiciais trabalhistas, inclusive no concernente aos recolhimentos previdenciários, a honorários, a custas, a emolumentos ou a recolhimentos determinados em lei; ou decorrentes de execução de acordos firmados perante o Ministério Público do Trabalho, Comissão de Conciliação Prévia ou demais títulos que, por disposição legal, contiver força executiva.

REPÚBLICA FEDERATIVA DO BRASIL  
CADASTRO NACIONAL DA PESSOA JURÍDICA

NÚMERO DE INSCRIÇÃO 05.151.264/0001-60 MATRIZ	COMPROVANTE DE INSCRIÇÃO E DE SITUAÇÃO CADASTRAL	DATA DE ABERTURA 12/07/2002
---	---	--------------------------------

NOME EMPRESARIAL CONSTRUTORA ALIANCA, LOCAÇÃO E CONSTRUÇÃO LTDA
--

TÍTULO DO ESTABELECIMENTO (NOME DE FANTASIA) CONSTRUTORA ALIANCA	PORTE EPP
---	--------------

CÓDIGO E DESCRIÇÃO DA ATIVIDADE ECONÔMICA PRINCIPAL 41.20-4-00 - Construção de edifícios
---

CÓDIGO E DESCRIÇÃO DAS ATIVIDADES ECONÔMICAS SECUNDÁRIAS 23.30-3-01 - Fabricação de estruturas pré-moldadas de concreto armado, em série e sob encomenda 23.30-3-02 - Fabricação de artefatos de cimento para uso na construção 38.11-4-00 - Coleta de resíduos não-perigosos 38.21-1-00 - Tratamento e disposição de resíduos não-perigosos 42.11-1-01 - Construção de rodovias e ferrovias 42.12-0-00 - Construção de obras de arte especiais 42.13-8-00 - Obras de urbanização - ruas, praças e calçadas 42.21-9-02 - Construção de estações e redes de distribuição de energia elétrica 42.21-9-05 - Manutenção de estações e redes de telecomunicações 42.22-7-01 - Construção de redes de abastecimento de água, coleta de esgoto e construções correlatas, exceto obras de irrigação 42.23-5-00 - Construção de redes de transportes por dutos, exceto para água e esgoto 42.92-8-01 - Montagem de estruturas metálicas 42.92-8-02 - Obras de montagem industrial 42.99-5-99 - Outras obras de engenharia civil não especificadas anteriormente 43.11-8-01 - Demolição de edifícios e outras estruturas 43.13-4-00 - Obras de terraplenagem 43.19-3-00 - Serviços de preparação do terreno não especificados anteriormente 43.21-5-00 - Instalação e manutenção elétrica 43.22-3-01 - Instalações hidráulicas, sanitárias e de gás 43.22-3-02 - Instalação e manutenção de sistemas centrais de ar condicionado, de ventilação e refrigeração
--

CÓDIGO E DESCRIÇÃO DA NATUREZA JURÍDICA 206-2 - Sociedade Empresária Limitada
--

LOGRADOURO R SANTA TERESINHA	NÚMERO 377	COMPLEMENTO SALA 1
---------------------------------	---------------	-----------------------

CEP 65.765-000	BAIRRO/DISTRITO CENTRO	MUNICÍPIO DOM PEDRO	UF MA
-------------------	---------------------------	------------------------	----------

ENDEREÇO ELETRÔNICO ARPEREIRA.IND@HOTMAIL.COM	TELEFONE (99) 9142-2681/ (99) 3662-1842
--	--

ENTE FEDERATIVO RESPONSÁVEL (EFR) *****
--

SITUAÇÃO CADASTRAL ATIVA	DATA DA SITUAÇÃO CADASTRAL 03/11/2005
-----------------------------	--

MOTIVO DE SITUAÇÃO CADASTRAL
------------------------------

SITUAÇÃO ESPECIAL *****	DATA DA SITUAÇÃO ESPECIAL *****
----------------------------	------------------------------------

Aprovado pela Instrução Normativa RFB nº 1.863, de 27 de dezembro de 2018.

Emitido no dia 28/08/2023 às 10:57:05 (data e hora de Brasília).

Página: 1/2

REPÚBLICA FEDERATIVA DO BRASIL  
CADASTRO NACIONAL DA PESSOA JURÍDICA

NÚMERO DE INSCRIÇÃO 05.151.264/0001-60 MATRIZ	COMPROVANTE DE INSCRIÇÃO E DE SITUAÇÃO CADASTRAL	DATA DE ABERTURA 12/07/2002
---	---	--------------------------------

NOME EMPRESARIAL CONSTRUTORA ALIANCA, LOCACAO E CONSTRUCAO LTDA
--

CÓDIGO E DESCRIÇÃO DAS ATIVIDADES ECONÔMICAS SECUNDÁRIAS 43.29-1-04 - Montagem e instalação de sistemas e equipamentos de iluminação e sinalização em vias públicas, portos e aeroportos 43.30-4-99 - Outras obras de acabamento da construção 43.91-6-00 - Obras de fundações 43.99-1-05 - Perfuração e construção de poços de água 45.20-0-05 - Serviços de lavagem, lubrificação e polimento de veículos automotores 49.23-0-02 - Serviço de transporte de passageiros - locação de automóveis com motorista 49.24-8-00 - Transporte escolar 49.30-2-01 - Transporte rodoviário de carga, exceto produtos perigosos e mudanças, municipal. 77.11-0-00 - Locação de automóveis sem condutor 77.19-5-99 - Locação de outros meios de transporte não especificados anteriormente, sem condutor 77.32-2-01 - Aluguel de máquinas e equipamentos para construção sem operador, exceto andaimes 77.32-2-02 - Aluguel de andaimes 77.33-1-00 - Aluguel de máquinas e equipamentos para escritórios 77.39-0-01 - Aluguel de máquinas e equipamentos para extração de minérios e petróleo, sem operador 77.39-0-03 - Aluguel de palcos, coberturas e outras estruturas de uso temporário, exceto andaimes 77.39-0-99 - Aluguel de outras máquinas e equipamentos comerciais e industriais não especificados anteriormente, sem operador 78.20-5-00 - Locação de mão-de-obra temporária 81.21-4-00 - Limpeza em prédios e em domicílios 81.22-2-00 - Imunização e controle de pragas urbanas 81.30-3-00 - Atividades paisagísticas
---

CÓDIGO E DESCRIÇÃO DA NATUREZA JURÍDICA 206-2 - Sociedade Empresária Limitada
--

LOGRADOURO R SANTA TERESINHA	NÚMERO 377	COMPLEMENTO SALA 1
---------------------------------	---------------	-----------------------

CEP 65.765-000	BAIRRO/DISTRITO CENTRO	MUNICÍPIO DOM PEDRO	UF MA
-------------------	---------------------------	------------------------	----------

ENDEREÇO ELETRÔNICO ARPEREIRA.IND@HOTMAIL.COM	TELEFONE (99) 9142-2681/ (99) 3662-1842
--	--

ENTE FEDERATIVO RESPONSÁVEL (EFR) *****
--

SITUAÇÃO CADASTRAL ATIVA	DATA DA SITUAÇÃO CADASTRAL 03/11/2005
-----------------------------	--

MOTIVO DE SITUAÇÃO CADASTRAL
------------------------------

SITUAÇÃO ESPECIAL *****	DATA DA SITUAÇÃO ESPECIAL *****
----------------------------	------------------------------------

Aprovado pela Instrução Normativa RFB nº 1.863, de 27 de dezembro de 2018.

Emitido no dia 28/08/2023 às 10:57:05 (data e hora de Brasília).

Página: 2/2

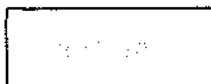

## Certificado de Regularidade do FGTS - CRF

**Inscrição:** 05.151.264/0001-60  
**Razão Social:** CONSTRUTORA ALIANCA LOCAÇÃO E CONSTRUÇÃO LTDA  
**Endereço:** RUA SANTA TERESINHA 377 SALA 1 / CENTRO / DOM PEDRO / MA / 65765-000

A Caixa Econômica Federal, no uso da atribuição que lhe confere o Art. 7, da Lei 8.036, de 11 de maio de 1990, certifica que, nesta data, a empresa acima identificada encontra-se em situação regular perante o Fundo de Garantia do Tempo de Serviço - FGTS.

O presente Certificado não servirá de prova contra cobrança de quaisquer débitos referentes a contribuições e/ou encargos devidos, decorrentes das obrigações com o FGTS.

**Validade:** 28/08/2023 a 26/09/2023

**Certificação Número:** 2023082805170130472074

Informação obtida em 28/08/2023 11:02:00

A utilização deste Certificado para os fins previstos em Lei esta condicionada a verificação de autenticidade no site da Caixa:  
**[www.caixa.gov.br](http://www.caixa.gov.br)**

### TERMO DE AUTENTICAÇÃO - LIVRO DIGITAL

Declaro exatos os Termos de Abertura e de Encerramento do Livro Digital com características abaixo, conferido e autenticado por SARA CRISTINA MORAIS DOS REIS, sob a autenticidade nº 12307094981 em 10/05/2023, protocolo 230588700. Para validação de Autenticação dos Termos, deverá ser acessado o Portal de Serviços / verificação de documentos do Empreendedor (<http://www.empresafacil.ma.gov.br>) e informar o código de verificação.

#### Identificação da Empresa

Nome Empresarial: CONSTRUTORA ALIANÇA LOCAÇÃO E CONSTRUÇÃO LTDA  
Número de Registro: 21200526551  
CNPJ: 05151264000160  
Município: Dom Pedro

#### Identificação de Livro Digital

Tipo de Livro: DIÁRIO  
Número de Ordem: 7  
Período de Escrituração: 01/01/2022 - 31/12/2022

Assinante(s)	Nome	CRC/OAB
60318664399	FABIO DA SILVA BEZERRA	
77212916315	FRANCISCO VAGTON RODRIGUES DE SOUSA LIMA	MA7944

CERTIFICO A AUTENTICAÇÃO EM 10/05/2023 17:20 SOB Nº 20230588700.  
PROTOCOLO: 230588700 DE 03/05/2023. CÓDIGO DE VERIFICAÇÃO:  
12307094981. NIRE: 21200526551.  
CONSTRUTORA ALIANÇA LOCAÇÃO E CONSTRUÇÃO LTDA

JUCEMA

SARA CRISTINA MORAIS DOS REIS  
RESPONSÁVEL PELA AUTENTICAÇÃO  
SÃO LUÍS, 10/05/2023  
[empresafacil.ma.gov.br](http://empresafacil.ma.gov.br)

24  
70

## T E R M O D E A B E R T U R A

Contém o presente livro 23 folhas, eletronicamente numeradas de 01 a 23 em uma via, todas elas já escrituradas e servirá como Diário nº 007, referente ao período 01/01/2022 a 31/12/2022, com encerramento do exercício social em 31/12/2022, da firma: CONSTRUTORA ALIANÇA, LOCAÇÃO E CONSTRUÇÃO LTDA, estabelecida na Rua Santa Teresinha, nº 377 - Sala 1, bairro Centro, CEP 65.765-000, cidade Dom Pedro, estado MA, inscrita no CNPJ 05.151.264/0001-60 e registrada na JUCEMA sob o nº 21200526551, arquivada em 12/07/2002.

Dom Pedro - MA 1 de Janeiro de 2022

Fabio da Silva Bezerra  
Sócio/Administrador  
CPF 603.186.643-99

Francisco Vagton Rodrigues de Sousa Lima  
Tec em Contabilidade  
CRC MA 7944/O-7

Handwritten signatures and initials, including a large signature at the top, several smaller ones below, and the number 25 at the bottom right.

## Livro Diário Nº. 07

Licenciado para: FRANCISCO VAGTON RODRIGUES DE S. LIMA

Empresa: CONSTRUTORA ALIANÇA, LOCAÇÃO E CONSTRUÇÃO LTDA - CNPJ: 05.151.264/0001-60

Período: 01/01/2022 a 31/12/2022

VAGTON

Fortes Contábil 6.197.0

Data	Conta	Histórico	Estab	Centro	Chave	Débito	Crédito
03/01/2022	2.01.01.01.01.0001 - Fomecedores Diversos	Pg.duplicata no. 36451	0001	001	2882	34.698,00	
03/01/2022	1.01.01.01.01.0001 - Caixa	Pg.duplicata no. 36451	0001	001	2882		34.698,00
03/01/2022	3.01.01.07.01.0003 - Ordenados, Salários, Gratif e Outras Remuner a Empregados	Pg.funcionários ref. Dezembro/2021	0001	001	2883	7.050,00	
03/01/2022	1.01.01.01.01.0001 - Caixa	Pg.funcionários ref. Dezembro/2021	0001	001	2883		7.050,00
04/01/2022	3.01.01.07.01.0012 - INSS - Previdência Social	Pg.INSS ref. Dezembro/2021	0001	001	2884	634,50	
04/01/2022	1.01.01.01.01.0001 - Caixa	Pg.INSS ref. Dezembro/2021	0001	001	2884		634,50
05/01/2022	3.01.01.07.01.0013 - FGTS	Pg.FGTS ref. Dezembro/2021	0001	001	2885	564,00	
05/01/2022	1.01.01.01.01.0001 - Caixa	Pg.FGTS ref. Dezembro/2021	0001	001	2885		564,00
10/01/2022	3.01.01.07.01.0043 - Férias	Pg.férias ref. Funcionario	0001	001	2886	2.896,00	
10/01/2022	1.01.01.01.01.0001 - Caixa	Pg.férias ref. Funcionario	0001	001	2886		2.896,00
10/01/2022	3.01.01.07.01.0052 - Fardamento	Pg.fardamento nf 10121	0001	001	2887	220,00	
10/01/2022	1.01.01.01.01.0001 - Caixa	Pg.fardamento nf 10121	0001	001	2887		220,00
12/01/2022	1.01.01.01.01.0001 - Caixa	Rec.venda à vista nf 36987	0001	001	2888	49.220,00	
12/01/2022	3.01.01.01.01.0004 - Receita da Venda no Merc Interno de Prod de Fabric Própria	Rec.venda à vista nf 36987	0001	001	2888		49.220,00
17/01/2022	3.01.01.07.01.0050 - Telefones	Pg.consumo telefone ref. Dez/2021	0001	001	2889	220,00	
17/01/2022	1.01.01.01.01.0001 - Caixa	Pg.consumo telefone ref. Dez/2021	0001	001	2889		220,00
17/01/2022	3.01.01.07.01.0048 - Energia Elétrica	Pg.consumo de energia ref. Dez/2021	0001	001	2890	658,30	
17/01/2022	1.01.01.01.01.0001 - Caixa	Pg.consumo de energia ref. Dez/2021	0001	001	2890		658,30
19/01/2022	3.01.01.07.01.0066 - Materiais de Expediente	Pg.material de expediente	0001	001	2891	56,00	
19/01/2022	1.01.01.01.01.0001 - Caixa	Pg.material de expediente	0001	001	2891		56,00
24/01/2022	3.01.01.07.01.0068 - Assessoria Contábil	Pg.assessoria contabil ref. Dez/2021	0001	001	2892	500,00	
24/01/2022	1.01.01.01.01.0001 - Caixa	Pg.assessoria contabil ref. Dez/2021	0001	001	2892		500,00
26/01/2022	3.01.01.07.01.0055 - Pró-labores	Pg.pró-labore ref. Dez/2021	0001	001	2893	3.636,00	
26/01/2022	1.01.01.01.01.0001 - Caixa	Pg.pró-labore ref. Dez/2021	0001	001	2893		3.636,00
27/01/2022	3.01.01.07.03.0002 - CSL - Lucro Presumido	Pg.CSL ref. Dez/2021	0001	001	2902	2.365,00	
27/01/2022	1.01.01.01.01.0001 - Caixa	Pg.CSL ref. Dez/2021	0001	001	2902		2.365,00
28/01/2022	1.01.01.01.01.0001 - Caixa	Rec.venda à vista nf 41251	0001	001	2894	56.330,00	

sexta-feira, 3 de março de 2023

11:06:38

Continua...

**Livro Diário Nº. 07**

Licenciado para: FRANCISCO VAGTON RODRIGUES DE S. LIMA  
 Empresa: CONSTRUTORA ALIANÇA, LOCAÇÃO E CONSTRUÇÃO LTDA - CNPJ: 05.151.264/0001-60  
 Período: 01/01/2022 a 31/12/2022

VAGTON  
 Fortes Contábil 6.197.0

Data	Conta	Histórico	Estab	Centro	Chave	Débito	Crédito
28/01/2022	3.01.01.01.01.0005	- Receita da Revenda de Mercadorias no Mercado Interno					
		Rec.venda à vista nf 41251	0001	001	2894		56.330,00
31/01/2022	3.01.01.07.03.0009	- IPVA					
		Pg.IPVA ref. Veic	0001	001	2895	2.360,00	
31/01/2022	1.01.01.01.01.0001	- Caixa					
		Pg.IPVA ref. Veic	0001	001	2895		2.360,00
31/01/2022	3.01.01.07.03.0004	- ICMS - Diferencial de Aliquota					
		Pg.ICMS ref. Dez/2021	0001	001	2897	145,00	
31/01/2022	1.01.01.01.01.0001	- Caixa					
		Pg.ICMS ref. Dez/2021	0001	001	2897		145,00
31/01/2022	3.01.01.07.01.0072	- Internet					
		Pg.internet ref. Dez/2021	0001	001	2898	100,00	
31/01/2022	1.01.01.01.01.0001	- Caixa					
		Pg.internet ref. Dez/2021	0001	001	2898		100,00
31/01/2022	3.01.01.07.03.0001	- IRPJ - Lucro Presumido					
		Pg.IRPJ ref. Ref Dez/2021	0001	001	2899	569,00	
31/01/2022	1.01.01.01.01.0001	- Caixa					
		Pg.IRPJ ref. Ref Dez/2021	0001	001	2899		569,00
31/01/2022	1.01.03.01.01.0001	- Clientes Diversos					
		Vr.vendas ref. 2141	0001	001	2900	44.698,00	
31/01/2022	3.01.01.01.01.0005	- Receita da Revenda de Mercadorias no Mercado Interno					
		Vr.vendas ref. 2141	0001	001	2900		44.698,00
31/01/2022	1.01.15.01.01.0001	- Mercadorias Para Revenda					
		Pg.aquisição de mercadorias	0001	001	2901	78.360,00	
31/01/2022	1.01.01.01.01.0001	- Caixa					
		Pg.aquisição de mercadorias	0001	001	2901		78.360,00
<b>Totais do mês de Janeiro:</b>						<b>285.279,80</b>	<b>285.279,80</b>
01/02/2022	3.01.01.07.01.0066	- Materiais de Expediente					
		Pg.material de expediente	0001	001	2903	25,00	
01/02/2022	1.01.01.01.01.0001	- Caixa					
		Pg.material de expediente	0001	001	2903		25,00
02/02/2022	1.01.01.01.01.0001	- Caixa					
		Rec.venda à vista nf 5778	0001	001	2904	50.330,00	
02/02/2022	3.01.01.01.01.0004	- Receita da Venda no Merc Interno de Prod de Fabric Própria					
		Rec.venda à vista nf 5778	0001	001	2904		50.330,00
04/02/2022	3.01.01.07.01.0003	- Ordenados, Salários, Gratif e Outras Remuner a Empregados					
		Pg.funcionários ref. Jan/2022	0001	001	2905	7.050,00	
04/02/2022	1.01.01.01.01.0001	- Caixa					
		Pg.funcionários ref. Jan/2022	0001	001	2905		7.050,00
04/02/2022	3.01.01.07.01.0055	- Pró-labores					
		Pg.pró-labore ref. Jan/2022	0001	001	2906	2.224,00	
04/02/2022	1.01.01.01.01.0001	- Caixa					
		Pg.pró-labore ref. Jan/2022	0001	001	2906		2.224,00
07/02/2022	3.01.01.07.01.0013	- FGTS					
		Pg.FGTS ref. Jan/2022	0001	001	2907	565,00	
07/02/2022	1.01.01.01.01.0001	- Caixa					
		Pg.FGTS ref. Jan/2022	0001	001	2907		565,00
10/02/2022	2.01.01.01.01.0001	- Fomecedores Diversos					
		Pg.duplicata no. 987	0001	001	2910	22.369,00	
10/02/2022	1.01.01.01.01.0001	- Caixa					
		Pg.duplicata no. 987	0001	001	2910		22.369,00
14/02/2022	3.01.01.07.01.0052	- Fardamento					
		Pg.fardamento nf	0001	001	2911	223,00	
14/02/2022	1.01.01.01.01.0001	- Caixa					

**Livro Diário Nº. 07**

Licenciado para: FRANCISCO VAGTON RODRIGUES DE S. LIMA  
 Empresa: CONSTRUTORA ALIANÇA, LOCAÇÃO E CONSTRUÇÃO LTDA - CNPJ: 05.151.264/0001-60  
 Período: 01/01/2022 a 31/12/2022

VAGTON  
 Fortes Contábil 6.197.0

Data	Conta	Histórico	Estab	Centro	Chave	Débito	Crédito
		Pg.fardamento nf	0001	001	2911		223,00
14/02/2022	3.01.01.07.01.0048 - Energia Elétrica	Pg.consumo de energia ref.	0001	001	2912	589,00	
14/02/2022	1.01.01.01.01.0001 - Caixa	Pg.consumo de energia ref.	0001	001	2912		589,00
18/02/2022	3.01.01.07.01.0068 - Assessoria Contábil	Pg.assessoria contabil ref.	0001	001	2913	500,00	
18/02/2022	1.01.01.01.01.0001 - Caixa	Pg.assessoria contabil ref.	0001	001	2913		500,00
21/02/2022	1.01.01.01.01.0001 - Caixa	Rec.venda à vista nf 5698	0001	001	2914	65.369,00	
21/02/2022	3.01.01.01.01.0005 - Receita da Revenda de Mercadorias no Mercado Interno	Rec.venda à vista nf 5698	0001	001	2914		65.369,00
21/02/2022	3.01.01.07.01.0072 - Internet	Pg.internet ref.	0001	001	2915	100,00	
21/02/2022	1.01.01.01.01.0001 - Caixa	Pg.internet ref.	0001	001	2915		100,00
23/02/2022	1.01.03.01.01.0001 - Clientes Diversos	Vr.vendas ref.	0001	001	2916	58.147,00	
23/02/2022	3.01.01.01.01.0005 - Receita da Revenda de Mercadorias no Mercado Interno	Vr.vendas ref.	0001	001	2916		58.147,00
25/02/2022	1.01.15.01.01.0001 - Mercadorias Para Revenda	Pg.aquisição de mercadorias	0001	001	2917	25.047,00	
25/02/2022	1.01.01.01.01.0001 - Caixa	Pg.aquisição de mercadorias	0001	001	2917		25.047,00
28/02/2022	3.01.01.07.03.0002 - CSL - Lucro Presumido	Pg.CSL ref. Jan/2022	0001	001	2918	2.014,00	
28/02/2022	1.01.01.01.01.0001 - Caixa	Pg.CSL ref. Jan/2022	0001	001	2918		2.014,00
28/02/2022	3.01.01.07.03.0001 - IRPJ - Lucro Presumido	Pg.IRPJ ref. Jan/2022	0001	001	2919	478,00	
28/02/2022	1.01.01.01.01.0001 - Caixa	Pg.IRPJ ref. Jan/2022	0001	001	2919		478,00
<b>Totais do mês de Fevereiro:</b>						<b>235.030,00</b>	<b>235.030,00</b>
03/03/2022	1.01.01.01.01.0001 - Caixa	Rec.venda à vista nf 765	0001	001	2920	33.587,41	
01/03/2022	3.01.01.01.01.0004 - Receita da Venda no Merc Interno de Prod de Fabric Própria	Rec.venda à vista nf 765	0001	001	2920		33.587,41
03/03/2022	3.01.01.07.01.0050 - Telefones	Pg.consumo telefone ref. Fev/2022	0001	001	2921	365,00	
03/03/2022	1.01.01.01.01.0001 - Caixa	Pg.consumo telefone ref. Fev/2022	0001	001	2921		365,00
04/03/2022	3.01.01.07.01.0003 - Ordenados, Salários, Gratif e Outras Remuner a Empregados	Pg.funcionários ref. Fev/2022	0001	001	2922	7.050,00	
04/03/2022	1.01.01.01.01.0001 - Caixa	Pg.funcionários ref. Fev/2022	0001	001	2922		7.050,00
04/03/2022	3.01.01.07.01.0055 - Pró-labores	Pg.pró-labore ref. Fev/2022	0001	001	2923	2.224,00	
04/03/2022	1.01.01.01.01.0001 - Caixa	Pg.pró-labore ref. Fev/2022	0001	001	2923		2.224,00
07/03/2022	3.01.01.07.01.0013 - FGTS	Pg.FGTS ref. Fev/2022	0001	001	2924	565,00	
07/03/2022	1.01.01.01.01.0001 - Caixa	Pg.FGTS ref. Fev/2022	0001	001	2924		565,00

**Livro Diário Nº. 07**

Licenciado para: FRANCISCO VAGTON RODRIGUES DE S. LIMA

Empresa: CONSTRUTORA ALIANÇA, LOCAÇÃO E CONSTRUÇÃO LTDA - CNPJ: 05.151.264/0001-60

Período: 01/01/2022 a 31/12/2022

VAGTON

Fortes Contábil 6.197.0

Data	Conta	Histórico	Estab	Centro	Chave	Débito	Crédito
07/03/2022	3.01.01.07.01.0012	INSS - Previdência Social Pg.INSS ref. Fev/2022	0001	001	2925	815,00	
07/03/2022	1.01.01.01.01.0001	Caixa Pg.INSS ref. Fev/2022	0001	001	2925		815,00
09/03/2022	1.01.01.01.01.0001	Caixa Rec.venda à vista nf 454	0001	001	2926	25.369,17	
09/03/2022	3.01.01.01.01.0004	Receita da Venda no Merc Interno de Prod de Fabric Própria Rec.venda à vista nf 454	0001	001	2926		25.369,17
11/03/2022	3.01.01.07.01.0050	Telefones Pg.consumo telefone ref. Fev/2022	0001	001	2927	120,00	
11/03/2022	1.01.01.01.01.0001	Caixa Pg.consumo telefone ref. Fev/2022	0001	001	2927		120,00
14/03/2022	1.01.15.01.01.0001	Mercadorias Para Revenda Pg.aquisição de mercadorias	0001	001	2928	47.369,00	
14/03/2022	1.01.01.01.01.0001	Caixa Pg.aquisição de mercadorias	0001	001	2928		47.369,00
14/03/2022	1.01.03.01.01.0001	Clientes Diversos Vr.vendas ref.	0001	001	2929	33.258,63	
16/03/2022	3.01.01.01.01.0005	Receita da Revenda de Mercadorias no Mercado Interno Vr.vendas ref.	0001	001	2929		33.258,63
21/03/2022	3.01.01.07.01.0068	Assessoria Contábil Pg.assessoria contabil ref. Fev/2022	0001	001	2930	500,00	
21/03/2022	1.01.01.01.01.0001	Caixa Pg.assessoria contabil ref. Fev/2022	0001	001	2930		500,00
21/03/2022	1.01.01.01.01.0001	Caixa Rec.venda à vista nf	0001	001	2931	19.236,79	
21/03/2022	3.01.01.01.01.0005	Receita da Revenda de Mercadorias no Mercado Interno Rec.venda à vista nf	0001	001	2931		19.236,79
25/03/2022	3.01.01.07.01.0066	Materiais de Expediente Pg.material de expediente	0001	001	2932	25,00	
25/03/2022	1.01.01.01.01.0001	Caixa Pg.material de expediente	0001	001	2932		25,00
25/03/2022	3.01.01.07.03.0004	ICMS - Diferencial de Aliquota Pg.ICMS ref.	0001	001	2933	1.236,00	
25/03/2022	1.01.01.01.01.0001	Caixa Pg.ICMS ref.	0001	001	2933		1.236,00
28/03/2022	3.01.01.07.01.0048	Energia Elétrica Pg.consumo de energia ref.	0001	001	2934	569,00	
28/03/2022	1.01.01.01.01.0001	Caixa Pg.consumo de energia ref.	0001	001	2934		569,00
30/03/2022	3.01.01.07.01.0043	Férias Pg.férias ref.	0001	001	2935	2.021,00	
30/03/2022	1.01.01.01.01.0001	Caixa Pg.férias ref.	0001	001	2935		2.021,00
31/03/2022	3.01.01.07.03.0001	IRPJ - Lucro Presumido Pg.IRPJ ref.	0001	001	2936	658,00	
31/03/2022	1.01.01.01.01.0001	Caixa Pg.IRPJ ref.	0001	001	2936		658,00
31/03/2022	3.01.01.07.03.0002	CSL - Lucro Presumido Pg.CSL ref.	0001	001	2937	2.045,00	
31/03/2022	1.01.01.01.01.0001	Caixa Pg.CSL ref.	0001	001	2937		2.045,00
<b>Totais do mês de Março:</b>						<b>177.014,00</b>	<b>177.014,00</b>
01/04/2022	1.01.03.01.01.0001	Clientes Diversos					

**Livro Diário Nº. 07**

Licenciado para: FRANCISCO VAGTON RODRIGUES DE S. LIMA

VAGTON

Empresa: CONSTRUTORA ALIANÇA, LOCAÇÃO E CONSTRUÇÃO LTDA - CNPJ: 05.151.264/0001-60

Fortes Contábil 6.197.0

Período: 01/01/2022 a 31/12/2022

Data	Conta	Histórico	Estab	Centro	Chave	Débito	Crédito
		Vr.vendas ref. 12369	0001	001	2938	24.369,00	
01/04/2022	3.01.01.01.01.0005	- Receita da Revenda de Mercadorias no Mercado Interno					
		Vr.vendas ref. 12369	0001	001	2938		24.369,00
04/04/2022	1.01.01.01.01.0001	- Caixa					
		Rec.venda à vista nº 4365	0001	001	2939	35.330,00	
04/04/2022	3.01.01.01.01.0004	- Receita da Venda no Merc Interno de Prod de Fabric Própria					
		Rec.venda à vista nº 4365	0001	001	2939		35.330,00
05/04/2022	3.01.01.07.01.0003	- Ordenados, Salários, Gratif e Outras Remuner a Empregados					
		Pg.funcionários ref. Ref Mar/2022	0001	001	2940	7.050,00	
05/04/2022	1.01.01.01.01.0001	- Caixa					
		Pg.funcionários ref. Ref Mar/2022	0001	001	2940		7.050,00
07/04/2022	3.01.01.07.01.0013	- FGTS					
		Pg.FGTS ref. Mar/2022	0001	001	2941	565,00	
07/04/2022	1.01.01.01.01.0001	- Caixa					
		Pg.FGTS ref. Mar/2022	0001	001	2941		565,00
07/04/2022	3.01.01.07.01.0012	- INSS - Previdência Social					
		Pg.INSS ref. Mar/2022	0001	001	2942	815,00	
07/04/2022	1.01.01.01.01.0001	- Caixa					
		Pg.INSS ref. Mar/2022	0001	001	2942		815,00
07/04/2022	3.01.01.07.01.0050	- Telefones					
		Pg.consumo telefone ref.	0001	001	2943	365,00	
07/04/2022	1.01.01.01.01.0001	- Caixa					
		Pg.consumo telefone ref.	0001	001	2943		365,00
12/04/2022	1.01.01.01.01.0001	- Caixa					
		Rec.venda à vista nº 1242	0001	001	2944	12.360,00	
12/04/2022	3.01.01.01.01.0005	- Receita da Revenda de Mercadorias no Mercado Interno					
		Rec.venda à vista nº 1242	0001	001	2944		12.360,00
15/04/2022	3.01.01.07.01.0055	- Pró-labores					
		Pg.pró-labore ref. Mar/2022	0001	001	2945	2.224,00	
15/04/2022	1.01.01.01.01.0001	- Caixa					
		Pg.pró-labore ref. Mar/2022	0001	001	2945		2.224,00
18/04/2022	3.01.01.07.03.0004	- ICMS - Diferencial de Aliquota					
		Pg.ICMS ref. Mar/2022	0001	001	2946	369,28	
18/04/2022	1.01.01.01.01.0001	- Caixa					
		Pg.ICMS ref. Mar/2022	0001	001	2946		369,28
20/04/2022	3.01.01.07.01.0072	- Internet					
		Pg.internet ref. Mar/2022	0001	001	2947	100,00	
20/04/2022	1.01.01.01.01.0001	- Caixa					
		Pg.internet ref. Mar/2022	0001	001	2947		100,00
20/04/2022	1.01.03.01.01.0001	- Clientes Diversos					
		Vr.vendas ref.	0001	001	2948	3.162,00	
20/04/2022	3.01.01.01.01.0005	- Receita da Revenda de Mercadorias no Mercado Interno					
		Vr.vendas ref.	0001	001	2948		3.162,00
20/04/2022	2.01.01.01.01.0001	- Fornecedores Diversos					
		Pg.duplicata no.	0001	001	2950	25.369,00	
20/04/2022	1.01.01.01.01.0001	- Caixa					
		Pg.duplicata no.	0001	001	2950		25.369,00
28/04/2022	2.01.01.01.01.0001	- Fornecedores Diversos					
		Pg.duplicata no.	0001	001	2951	18.330,00	
28/04/2022	1.01.01.01.01.0001	- Caixa					
		Pg.duplicata no.	0001	001	2951		18.330,00
29/04/2022	3.01.01.07.03.0001	- IRPJ - Lucro Presumido					
		Pg.IRPJ ref. Mar/2022	0001	001	2952	563,00	
29/04/2022	1.01.01.01.01.0001	- Caixa					

**Livro Diário Nº. 07**

Licenciado para: FRANCISCO VAGTON RODRIGUES DE S. LIMA  
 Empresa: CONSTRUTORA ALIANÇA, LOCAÇÃO E CONSTRUÇÃO LTDA - CNPJ: 05.151.264/0001-60  
 Período: 01/01/2022 a 31/12/2022

VAGTON  
 Fortes Contábil 6.197.0

Data	Conta	Histórico	Estab	Centro	Chave	Débito	Crédito
		Pg.IRPJ ref. Mar/2022	0001	001	2952		563,00
29/04/2022	3.01.01.07.03.0002	- CSL - Lucro Presumido					
		Pg.CSL ref. Mar/2022	0001	001	2953	3.048,93	
29/04/2022	1.01.01.01.01.0001	- Caixa					
		Pg.CSL ref. Mar/2022	0001	001	2953		3.048,93
<b>Totais do mês de Abril:</b>						<b>134.020,21</b>	<b>134.020,21</b>
03/05/2022	2.01.01.01.01.0001	- Fomecedores Diversos					
		Pg.duplicata no. 3632	0001	001	2954	10.330,00	
03/05/2022	1.01.01.01.01.0001	- Caixa					
		Pg.duplicata no. 3632	0001	001	2954		10.330,00
03/05/2022	3.01.01.07.01.0068	- Assessoria Contábil					
		Pg.assessoria contabil ref. Abr/2022	0001	001	2955	1.000,00	
03/05/2022	1.01.01.01.01.0001	- Caixa					
		Pg.assessoria contabil ref. Abr/2022	0001	001	2955		1.000,00
05/05/2022	3.01.01.07.01.0003	- Ordenados, Salários, Gratif e Outras Remuner a Empregados					
		Pg.funcionários ref. Abr/2022	0001	001	2956	7.050,00	
05/05/2022	1.01.01.01.01.0001	- Caixa					
		Pg.funcionários ref. Abr/2022	0001	001	2956		7.050,00
06/05/2022	3.01.01.07.01.0013	- FGTS					
		Pg.FGTS ref. Abr/2022	0001	001	2957	565,00	
06/05/2022	1.01.01.01.01.0001	- Caixa					
		Pg.FGTS ref. Abr/2022	0001	001	2957		565,00
06/05/2022	3.01.01.07.01.0012	- INSS - Previdência Social					
		Pg.INSS ref. Abr/2022	0001	001	2958	815,00	
06/05/2022	1.01.01.01.01.0001	- Caixa					
		Pg.INSS ref. Abr/2022	0001	001	2958		815,00
09/05/2022	2.01.01.01.01.0001	- Fomecedores Diversos					
		Pg.duplicata no. 0321	0001	001	2959	15.330,00	
09/05/2022	1.01.01.01.01.0001	- Caixa					
		Pg.duplicata no. 0321	0001	001	2959		15.330,00
12/05/2022	1.01.01.01.01.0001	- Caixa					
		Rec.venda à vista nf	0001	001	2960	42.183,20	
12/05/2022	3.01.01.01.01.0004	- Receita da Venda no Merc Interno de Prod de Fabric Própria					
		Rec.venda à vista nf	0001	001	2960		42.183,20
10/05/2022	3.01.01.07.01.0050	- Telefones					
		Pg.consumo telefone ref. Abr/2022	0001	001	2961	458,30	
16/05/2022	1.01.01.01.01.0001	- Caixa					
		Pg.consumo telefone ref. Abr/2022	0001	001	2961		458,30
18/05/2022	3.01.01.07.01.0066	- Materiais de Expediente					
		Pg.material de expediente	0001	001	2962	102,00	
18/05/2022	1.01.01.01.01.0001	- Caixa					
		Pg.material de expediente	0001	001	2962		102,00
18/05/2022	1.01.01.01.01.0001	- Caixa					
		Rec.venda à vista nf 12436	0001	001	2963	12.874,30	
18/05/2022	3.01.01.01.01.0005	- Receita da Revenda de Mercadorias no Mercado Interno					
		Rec.venda à vista nf 12436	0001	001	2963		12.874,30
20/05/2022	3.01.01.07.03.0004	- ICMS - Diferencial de Aliquota					
		Pg.ICMS ref. Abr/2022	0001	001	2964	756,38	
20/05/2022	1.01.01.01.01.0001	- Caixa					
		Pg.ICMS ref. Abr/2022	0001	001	2964		756,38
23/05/2022	3.01.01.07.01.0055	- Pró-labores					
		Pg.pró-labore ref. Abr/2022	0001	001	2965	2.224,00	
23/05/2022	1.01.01.01.01.0001	- Caixa					
		Pg.pró-labore ref. Abr/2022	0001	001	2965		2.224,00

**Livro Diário Nº. 07**

Licenciado para: FRANCISCO VAGTON RODRIGUES DE S. LIMA

Empresa: CONSTRUTORA ALIANÇA, LOCAÇÃO E CONSTRUÇÃO LTDA - CNPJ: 05.151.264/0001-60

Período: 01/01/2022 a 31/12/2022

VAGTON

Fortes Contábil 6.197.0

Data	Conta	Histórico	Estab	Centro	Chave	Débito	Crédito
25/05/2022	1.01.03.01.01.0001	- Clientes Diversos Vr.vendas ref. 6984	0001	001	2966	10.369,00	
25/05/2022	3.01.01.01.01.0005	- Receita da Revenda de Mercadorias no Mercado Interno Vr.vendas ref. 6984	0001	001	2966		10.369,00
27/05/2022	3.01.01.07.01.0072	- Internet Pg.internet ref. Abr/2022	0001	001	2970	1.000,00	
27/05/2022	1.01.01.01.01.0001	- Caixa Pg.internet ref. Abr/2022	0001	001	2970		1.000,00
31/05/2022	3.01.01.07.03.0001	- IRPJ - Lucro Presumido Pg.IRPJ ref. Abr/2022	0001	001	2968	569,30	
31/05/2022	1.01.01.01.01.0001	- Caixa Pg.IRPJ ref. Abr/2022	0001	001	2968		569,30
31/05/2022	3.01.01.07.03.0002	- CSL - Lucro Presumido Pg.CSL ref. Abr/2022	0001	001	2969	1.024,00	
31/05/2022	1.01.01.01.01.0001	- Caixa Pg.CSL ref. Abr/2022	0001	001	2969		1.024,00
<b>Totais do mês de Maio:</b>						<b>106.650,48</b>	<b>106.650,48</b>
01/06/2022	3.01.01.07.02.0006	- Manutenção de Veículos Pg.desp.com veículos ref.	0001	001	2971	569,00	
01/06/2022	1.01.01.01.01.0001	- Caixa Pg.desp.com veículos ref.	0001	001	2971		569,00
03/06/2022	3.01.01.07.01.0067	- Taxas e Emolumentos Pg.taxa ref.	0001	001	2972	89,00	
03/06/2022	1.01.01.01.01.0001	- Caixa Pg.taxa ref.	0001	001	2972		89,00
06/06/2022	3.01.01.07.01.0003	- Ordenados, Salários, Gratif e Outras Remuner a Empregados Pg.funcionários ref. Maio/2022	0001	001	2973	7.050,00	
06/06/2022	1.01.01.01.01.0001	- Caixa Pg.funcionários ref. Maio/2022	0001	001	2973		7.050,00
07/06/2022	3.01.01.07.01.0013	- FGTS Pg.FGTS ref. Mai/2022	0001	001	2974	565,00	
07/06/2022	1.01.01.01.01.0001	- Caixa Pg.FGTS ref. Mai/2022	0001	001	2974		565,00
07/06/2022	3.01.01.07.01.0012	- INSS - Previdência Social Pg.INSS ref. Mar/2022	0001	001	2975	815,00	
07/06/2022	1.01.01.01.01.0001	- Caixa Pg.INSS ref. Mar/2022	0001	001	2975		815,00
09/06/2022	1.01.01.01.01.0001	- Caixa Rec.venda à vista nf 5693	0001	001	2976	9.863,00	
09/06/2022	3.01.01.01.01.0004	- Receita da Venda no Merc Interno de Prod de Fabric Própria Rec.venda à vista nf 5693	0001	001	2976		9.863,00
14/06/2022	2.01.01.01.01.0001	- Fornecedores Diversos Pg.duplicata no. 4123	0001	001	2977	12.330,00	
14/06/2022	1.01.01.01.01.0001	- Caixa Pg.duplicata no. 4123	0001	001	2977		12.330,00
14/06/2022	1.01.01.01.01.0001	- Caixa Rec.venda à vista nf 1362	0001	001	2978	12.096,30	
14/06/2022	3.01.01.01.01.0005	- Receita da Revenda de Mercadorias no Mercado Interno Rec.venda à vista nf 1362	0001	001	2978		12.096,30
17/06/2022	1.01.03.01.01.0001	- Clientes Diversos Vr.vendas ref. 132	0001	001	2979	8.369,20	
17/06/2022	3.01.01.01.01.0005	- Receita da Revenda de Mercadorias no Mercado Interno Vr.vendas ref. 132	0001	001	2979		8.369,20
20/06/2022	3.01.01.07.03.0004	- ICMS - Diferencial de Aliquota					

**Livro Diário Nº. 07**

Licenciado para: FRANCISCO VAGTON RODRIGUES DE S. LIMA

VAGTON

Empresa: CONSTRUTORA ALIANÇA, LOCAÇÃO E CONSTRUÇÃO LTDA - CNPJ: 05.151.264/0001-60

Fortes Contábil 6.197.0

Período: 01/01/2022 a 31/12/2022

Data	Conta	Histórico	Estab	Centro	Chave	Débito	Crédito
		Pg.ICMS ref. Mai/2022	0001	001	2980	1.029,30	
20/06/2022	1.01.01.01.01.0001 - Caixa						
		Pg.ICMS ref. Mai/2022	0001	001	2980		1.029,30
22/06/2022	1.01.01.01.01.0001 - Caixa						
		Rec.venda à vista nf 4862	0001	001	2981	8.900,00	
22/06/2022	3.01.01.01.01.0005 - Receita da Revenda de Mercadorias no Mercado Interno						
		Rec.venda à vista nf 4862	0001	001	2981		8.900,00
22/06/2022	3.01.01.07.01.0068 - Assessoria Contábil						
		Pg.assessoria contabil ref. Mai/2022	0001	001	2982	500,00	
22/06/2022	1.01.01.01.01.0001 - Caixa						
		Pg.assessoria contabil ref. Mai/2022	0001	001	2982		500,00
27/06/2022	3.01.01.07.01.0050 - Telefones						
		Pg.consumo telefone ref. Mai/2022	0001	001	2983	440,00	
27/06/2022	1.01.01.01.01.0001 - Caixa						
		Pg.consumo telefone ref. Mai/2022	0001	001	2983		440,00
27/06/2022	3.01.01.07.01.0072 - Internet						
		Pg.internet ref. Mai/2022	0001	001	2984	100,00	
27/06/2022	1.01.01.01.01.0001 - Caixa						
		Pg.internet ref. Mai/2022	0001	001	2984		100,00
30/06/2022	3.01.01.07.03.0001 - IRPJ - Lucro Presumido						
		Pg.IRPJ ref. Mai/2022	0001	001	2985	660,30	
30/06/2022	1.01.01.01.01.0001 - Caixa						
		Pg.IRPJ ref. Mai/2022	0001	001	2985		660,30
30/06/2022	3.01.01.07.03.0002 - CSL - Lucro Presumido						
		Pg.CSL ref. Mai/2022	0001	001	2986	3.569,00	
30/06/2022	1.01.01.01.01.0001 - Caixa						
		Pg.CSL ref. Mai/2022	0001	001	2986		3.569,00
<b>Totais do mês de Junho:</b>						<b>66.945,10</b>	<b>66.945,10</b>
01/07/2022	3.01.01.07.03.0009 - IPVA						
		Pg.IPVA ref.	0001	001	2987	987,00	
01/07/2022	1.01.01.01.01.0001 - Caixa						
		Pg.IPVA ref.	0001	001	2987		987,00
04/07/2022	2.01.01.01.01.0001 - Fomecedores Diversos						
		Pg.duplicata no. 726931	0001	001	2988	14.125,00	
07/07/2022	1.01.01.01.01.0001 - Caixa						
		Pg.duplicata no. 726931	0001	001	2988		14.125,00
05/07/2022	3.01.01.07.01.0003 - Ordenados, Salários, Gratif e Outras Remuner a Empregados						
		Pg.funcionários ref. Jun/2022	0001	001	2989	7.050,00	
05/07/2022	1.01.01.01.01.0001 - Caixa						
		Pg.funcionários ref. Jun/2022	0001	001	2989		7.050,00
07/07/2022	3.01.01.07.01.0013 - FGTS						
		Pg.FGTS ref. Jun/2022	0001	001	2990	565,00	
07/07/2022	1.01.01.01.01.0001 - Caixa						
		Pg.FGTS ref. Jun/2022	0001	001	2990		565,00
07/07/2022	3.01.01.07.01.0012 - INSS - Previdência Social						
		Pg.INSS ref. Jun/2022	0001	001	2991	815,00	
07/07/2022	1.01.01.01.01.0001 - Caixa						
		Pg.INSS ref. Jun/2022	0001	001	2991		815,00
11/07/2022	3.01.01.07.01.0071 - Despesas C/ Cartório						
		Pg.desp.cartório ref.	0001	001	2992	65,00	
11/07/2022	1.01.01.01.01.0001 - Caixa						
		Pg.desp.cartório ref.	0001	001	2992		65,00
13/07/2022	3.01.01.07.01.0050 - Telefones						
		Pg.consumo telefone ref.	0001	001	2993	569,00	

**Livro Diário Nº. 07**

Licenciado para: FRANCISCO VAGTON RODRIGUES DE S. LIMA  
 Empresa: CONSTRUTORA ALIANÇA, LOCAÇÃO E CONSTRUÇÃO LTDA - CNPJ: 05.151.264/0001-60  
 Período: 01/01/2022 a 31/12/2022

VAGTON  
 Fortes Contábil 6.197.0

Data	Conta	Histórico	Estab	Centro	Chave	Débito	Crédito
13/07/2022	1.01.01.01.01.0001 - Caixa	Pg.consumo telefone ref.	0001	001	2993		569,00
15/07/2022	1.01.01.01.01.0001 - Caixa	Rec.venda à vista nf 5695	0001	001	2994	15.631,00	
15/07/2022	3.01.01.01.01.0005 - Receita da Revenda de Mercadorias no Mercado Interno	Rec.venda à vista nf 5695	0001	001	2994		15.631,00
15/07/2022	3.01.01.07.01.0052 - Fardamento	Pg.fardamento nf 562	0001	001	2995	150,00	
15/07/2022	1.01.01.01.01.0001 - Caixa	Pg.fardamento nf 562	0001	001	2995		150,00
15/07/2022	1.01.03.01.01.0001 - Clientes Diversos	Vr.vendas ref.	0001	001	2997	25.369,00	
15/07/2022	3.01.01.01.01.0005 - Receita da Revenda de Mercadorias no Mercado Interno	Vr.vendas ref.	0001	001	2997		25.369,00
18/07/2022	3.01.01.07.01.0050 - Telefones	Pg.consumo telefone ref.	0001	001	2998	321,00	
18/07/2022	1.01.01.01.01.0001 - Caixa	Pg.consumo telefone ref.	0001	001	2998		321,00
18/07/2022	1.01.01.01.01.0001 - Caixa	Rec.venda à vista nf 7647	0001	001	2999	13.020,00	
18/07/2022	3.01.01.01.01.0005 - Receita da Revenda de Mercadorias no Mercado Interno	Rec.venda à vista nf 7647	0001	001	2999		13.020,00
20/07/2022	3.01.01.07.03.0004 - ICMS - Diferencial de Aliquota	Pg.ICMS ref. Jun/2022	0001	001	3000	698,00	
20/07/2022	1.01.01.01.01.0001 - Caixa	Pg.ICMS ref. Jun/2022	0001	001	3000		698,00
25/07/2022	3.01.01.07.01.0066 - Materiais de Expediente	Pg.material de expediente	0001	001	3001	127,00	
25/07/2022	1.01.01.01.01.0001 - Caixa	Pg.material de expediente	0001	001	3001		127,00
25/07/2022	3.01.01.07.01.0048 - Energia Elétrica	Pg.consumo de energia ref.	0001	001	3002	568,00	
25/07/2022	1.01.01.01.01.0001 - Caixa	Pg.consumo de energia ref.	0001	001	3002		568,00
25/07/2022	3.01.01.07.01.0055 - Pró-labores	Pg.pró-labore ref. Jun/2022	0001	001	3003	2.224,00	
27/07/2022	1.01.01.01.01.0001 - Caixa	Pg.pró-labore ref. Jun/2022	0001	001	3003		2.224,00
29/07/2022	3.01.01.07.03.0001 - IRPJ - Lucro Presumido	Pg.IRPJ ref. Jun/2022	0001	001	3004	701,00	
29/07/2022	1.01.01.01.01.0001 - Caixa	Pg.IRPJ ref. Jun/2022	0001	001	3004		701,00
29/07/2022	3.01.01.07.03.0002 - CSL - Lucro Presumido	Pg.CSL ref. Jun/2022	0001	001	3005	3.147,00	
29/07/2022	1.01.01.01.01.0001 - Caixa	Pg.CSL ref. Jun/2022	0001	001	3005		3.147,00
<b>Totais do mês de Julho:</b>						<b>86.132,00</b>	<b>86.132,00</b>
01/08/2022	3.01.01.07.02.0006 - Manutenção de Veículos	Pg.desp.com veículos ref.	0001	001	3006	489,00	
01/08/2022	1.01.01.01.01.0001 - Caixa	Pg.desp.com veículos ref.	0001	001	3006		489,00
02/08/2022	3.01.01.07.01.0068 - Assessoria Contábil	Pg.assessoria contabil ref. Jul/2022	0001	001	3007	500,00	
02/08/2022	1.01.01.01.01.0001 - Caixa						

**Livro Diário N° 07**

Licenciado para: FRANCISCO VAGTON RODRIGUES DE S. LIMA  
 Empresa: CONSTRUTORA ALIANÇA, LOCAÇÃO E CONSTRUÇÃO LTDA - CNPJ: 05.151.264/0001-60  
 Período: 01/01/2022 a 31/12/2022

VAGTON  
 Fortes Contábil 6.197.0

Data	Conta	Histórico	Estab	Centro	Chave	Débito	Crédito
		Pg.assessoria contabil ref. Jul/2022	0001	001	3007		500,00
03/08/2022	1.01.01.01.01.0001 - Caixa						
		Rec.venda à vista nf 79314	0001	001	3008	10.014,79	
03/08/2022	3.01.01.01.01.0005 - Receita da Revenda de Mercadorias no Mercado Interno						
		Rec.venda à vista nf 79314	0001	001	3008		10.014,79
03/08/2022	2.01.01.01.01.0001 - Fomecedores Diversos						
		Pg.duplicata no.	0001	001	3009	9.871,00	
03/08/2022	1.01.01.01.01.0001 - Caixa						
		Pg.duplicata no.	0001	001	3009		9.871,00
03/08/2022	3.01.01.07.01.0072 - Internet						
		Pg.internet ref.	0001	001	3010	100,00	
03/08/2022	1.01.01.01.01.0001 - Caixa						
		Pg.internet ref.	0001	001	3010		100,00
04/08/2022	1.01.03.01.01.0001 - Clientes Diversos						
		Vr.vendas ref. 1245	0001	001	3011	15.369,00	
04/08/2022	3.01.01.01.01.0005 - Receita da Revenda de Mercadorias no Mercado Interno						
		Vr.vendas ref. 1245	0001	001	3011		15.369,00
05/08/2022	3.01.01.07.01.0003 - Ordenados, Salários, Gratif e Outras Remuner a Empregados						
		Pg.funcionários ref. Ref Jul/2022	0001	001	3012	7.050,00	
05/08/2022	1.01.01.01.01.0001 - Caixa						
		Pg.funcionários ref. Ref Jul/2022	0001	001	3012		7.050,00
05/08/2022	3.01.01.07.01.0012 - INSS - Previdência Social						
		Pg.INSS ref. Jul/2022	0001	001	3013	815,00	
05/08/2022	1.01.01.01.01.0001 - Caixa						
		Pg.INSS ref. Jul/2022	0001	001	3013		815,00
05/08/2022	3.01.01.07.01.0013 - FGTS						
		Pg.FGTS ref. Jul/2022	0001	001	3014	565,00	
05/08/2022	1.01.01.01.01.0001 - Caixa						
		Pg.FGTS ref. Jul/2022	0001	001	3014		565,00
09/08/2022	1.01.03.01.01.0001 - Clientes Diversos						
		Vr.vendas ref. 15421	0001	001	3015	5.745,00	
09/08/2022	3.01.01.01.01.0005 - Receita da Revenda de Mercadorias no Mercado Interno						
		Vr.vendas ref. 15421	0001	001	3015		5.745,00
11/08/2022	3.01.01.07.01.0050 - Telefones						
		Pg.consumo telefone ref.	0001	001	3016	447,00	
11/08/2022	1.01.01.01.01.0001 - Caixa						
		Pg.consumo telefone ref.	0001	001	3016		447,00
15/08/2022	3.01.01.07.01.0055 - Pró-labores						
		Pg.pró-labore ref. Jul/2022	0001	001	3017	2.224,00	
15/08/2022	1.01.01.01.01.0001 - Caixa						
		Pg.pró-labore ref. Jul/2022	0001	001	3017		2.224,00
17/08/2022	2.01.01.01.01.0001 - Fomecedores Diversos						
		Pg.duplicata no. 12456	0001	001	3018	18.021,00	
17/08/2022	1.01.01.01.01.0001 - Caixa						
		Pg.duplicata no. 12456	0001	001	3018		18.021,00
17/08/2022	1.01.03.01.01.0001 - Clientes Diversos						
		Vr.vendas ref.	0001	001	3019	6.987,00	
17/08/2022	3.01.01.01.01.0005 - Receita da Revenda de Mercadorias no Mercado Interno						
		Vr.vendas ref.	0001	001	3019		6.987,00
19/08/2022	3.01.01.07.01.0067 - Taxas e Emolumentos						
		Pg.taxa ref. DIVERSOS	0001	001	3020	12,60	
19/08/2022	1.01.01.01.01.0001 - Caixa						
		Pg.taxa ref. DIVERSOS	0001	001	3020		12,60
22/08/2022	3.01.01.07.03.0004 - ICMS - Diferencial de Aliquota						

**Livro Diário Nº. 07**

Licenciado para: FRANCISCO VAGTON RODRIGUES DE S. LIMA

VAGTON

Empresa: CONSTRUTORA ALIANÇA, LOCAÇÃO E CONSTRUÇÃO LTDA - CNPJ: 05.151.264/0001-60

Fortes Contábil 6.197.0

Período: 01/01/2022 a 31/12/2022

Data	Conta	Histórico	Estab	Centro	Chave	Débito	Crédito
		Pg.ICMS ref. Jul/2022	0001	001	3021	869,30	
22/08/2022	1.01.01.01.01.0001 - Caixa						
		Pg.ICMS ref. Jul/2022	0001	001	3021		869,30
24/08/2022	3.01.01.07.01.0071 - Despesas C/ Cartório						
		Pg.desp.cartório ref.	0001	001	3023	154,00	
24/08/2022	1.01.01.01.01.0001 - Caixa						
		Pg.desp.cartório ref.	0001	001	3023		154,00
31/08/2022	3.01.01.07.03.0001 - IRPJ - Lucro Presumido						
		Pg.IRPJ ref. Jul/2022	0001	001	3024	456,00	
31/08/2022	1.01.01.01.01.0001 - Caixa						
		Pg.IRPJ ref. Jul/2022	0001	001	3024		456,00
31/08/2022	3.01.01.07.03.0002 - CSL - Lucro Presumido						
		Pg.CSL ref. Jul/2022	0001	001	3025	2.963,00	
31/08/2022	1.01.01.01.01.0001 - Caixa						
		Pg.CSL ref. Jul/2022	0001	001	3025		2.963,00
<b>Totais do mês de Agosto:</b>						<b>82.652,69</b>	<b>82.652,69</b>
09/2022	1.01.15.01.01.0001 - Mercadorias Para Revenda						
		Pg.aquisição de mercadorias 1283	0001	001	3026	12.589,00	
01/09/2022	1.01.01.01.01.0001 - Caixa						
		Pg.aquisição de mercadorias 1283	0001	001	3026		12.589,00
05/09/2022	3.01.01.07.01.0003 - Ordenados, Salários, Gratif e Outras Remuner a Empregados						
		Pg.funcionários ref. Ago/2022	0001	001	3027	7.050,00	
05/09/2022	1.01.01.01.01.0001 - Caixa						
		Pg.funcionários ref. Ago/2022	0001	001	3027		7.050,00
06/09/2022	3.01.01.07.01.0043 - Férias						
		Pg.férias ref.	0001	001	3028	2.330,00	
06/09/2022	1.01.01.01.01.0001 - Caixa						
		Pg.férias ref.	0001	001	3028		2.330,00
07/09/2022	3.01.01.07.01.0013 - FGTS						
		Pg.FGTS ref. Ago/2022	0001	001	3029	565,00	
07/09/2022	1.01.01.01.01.0001 - Caixa						
		Pg.FGTS ref. Ago/2022	0001	001	3029		565,00
07/09/2022	3.01.01.07.01.0012 - INSS - Previdência Social						
		Pg.INSS ref.	0001	001	3031	815,00	
09/2022	1.01.01.01.01.0001 - Caixa						
		Pg.INSS ref.	0001	001	3031		815,00
09/09/2022	3.01.01.07.03.0009 - IPVA						
		Pg.IPVA ref.	0001	001	3032	1.025,00	
09/09/2022	1.01.01.01.01.0001 - Caixa						
		Pg.IPVA ref.	0001	001	3032		1.025,00
12/09/2022	1.01.01.01.01.0001 - Caixa						
		Rec.venda à vista nf 41245	0001	001	3033	22.369,20	
12/09/2022	3.01.01.01.01.0005 - Receita da Revenda de Mercadorias no Mercado Interno						
		Rec.venda à vista nf 41245	0001	001	3033		22.369,20
12/09/2022	3.01.01.07.01.0067 - Taxas e Emolumentos						
		Pg.taxa ref. Ago/2022	0001	001	3035	89,30	
12/09/2022	1.01.01.01.01.0001 - Caixa						
		Pg.taxa ref. Ago/2022	0001	001	3035		89,30
14/09/2022	3.01.01.07.01.0072 - Internet						
		Pg.internet ref.	0001	001	3036	100,00	
14/09/2022	1.01.01.01.01.0001 - Caixa						
		Pg.internet ref.	0001	001	3036		100,00
14/09/2022	1.01.01.01.01.0001 - Caixa						
		Rec.venda à vista nf 49354	0001	001	3037	22.189,00	

## Livro Diário Nº. 07

Licenciado para: FRANCISCO VAGTON RODRIGUES DE S. LIMA

VAGTON

Empresa: CONSTRUTORA ALIANÇA, LOCAÇÃO E CONSTRUÇÃO LTDA - CNPJ: 05.151.264/0001-60

Fortes Contábil 6.197.0

Período: 01/01/2022 a 31/12/2022

Data	Conta	Histórico	Estab	Centro	Chave	Débito	Crédito
14/09/2022	3.01.01.01.01.0005	- Receita da Revenda de Mercadorias no Mercado Interno					
		Rec.venda à vista nf 49354	0001	001	3037		22.189,00
16/09/2022	1.01.03.01.01.0001	- Clientes Diversos					
		Vr.vendas ref.	0001	001	3038	14.723,00	
16/09/2022	3.01.01.01.01.0005	- Receita da Revenda de Mercadorias no Mercado Interno					
		Vr.vendas ref.	0001	001	3038		14.723,00
19/09/2022	3.01.01.07.03.0004	- ICMS - Diferencial de Aliquota					
		Pg.ICMS ref. 87898	0001	001	3039	863,00	
19/09/2022	1.01.01.01.01.0001	- Caixa					
		Pg.ICMS ref. 87898	0001	001	3039		863,00
21/09/2022	1.01.01.01.01.0001	- Caixa					
		Rec.venda à vista nf 34223	0001	001	3040	6.987,21	
21/09/2022	3.01.01.01.01.0005	- Receita da Revenda de Mercadorias no Mercado Interno					
		Rec.venda à vista nf 34223	0001	001	3040		6.987,21
23/09/2022	3.01.01.07.01.0055	- Pró-labores					
		Pg.pró-labore ref.	0001	001	3041	2.224,00	
09/2022	1.01.01.01.01.0001	- Caixa					
		Pg.pró-labore ref.	0001	001	3041		2.224,00
26/09/2022	3.01.01.07.01.0072	- Internet					
		Pg.internet ref. Ago/2022	0001	001	3042	100,00	
26/09/2022	1.01.01.01.01.0001	- Caixa					
		Pg.internet ref. Ago/2022	0001	001	3042		100,00
29/09/2022	1.01.01.01.01.0001	- Caixa					
		Rec.venda à vista nf 8765	0001	001	3043	6.912,00	
29/09/2022	3.01.01.01.01.0005	- Receita da Revenda de Mercadorias no Mercado Interno					
		Rec.venda à vista nf 8765	0001	001	3043		6.912,00
30/09/2022	3.01.01.07.03.0001	- IRPJ - Lucro Presumido					
		Pg.IRPJ ref. Ago/2022	0001	001	3044	701,00	
30/09/2022	1.01.01.01.01.0001	- Caixa					
		Pg.IRPJ ref. Ago/2022	0001	001	3044		701,00
30/09/2022	3.01.01.07.03.0002	- CSL - Lucro Presumido					
		Pg.CSL ref. Ago/2022	0001	001	3045	2.789,00	
30/09/2022	1.01.01.01.01.0001	- Caixa					
		Pg.CSL ref. Ago/2022	0001	001	3045		2.789,00
		<b>Totais do mês de Setembro:</b>				<b>104.420,71</b>	<b>104.420,71</b>
03/10/2022	1.01.01.01.01.0001	- Caixa					
		Rec.venda à vista nf 8171019	0001	001	3046	5.690,00	
03/10/2022	3.01.01.01.01.0004	- Receita da Venda no Merc Interno de Prod de Fabric Própria					
		Rec.venda à vista nf 8171019	0001	001	3046		5.690,00
05/10/2022	3.01.01.07.01.0003	- Ordenados, Salários, Gratif e Outras Remuner a Empregados					
		Pg.funcionários ref. Set/2022	0001	001	3047	7.050,00	
05/10/2022	1.01.01.01.01.0001	- Caixa					
		Pg.funcionários ref. Set/2022	0001	001	3047		7.050,00
07/10/2022	3.01.01.07.01.0013	- FGTS					
		Pg.FGTS ref. Set/2022	0001	001	3048	565,00	
07/10/2022	1.01.01.01.01.0001	- Caixa					
		Pg.FGTS ref. Set/2022	0001	001	3048		565,00
07/10/2022	3.01.01.07.01.0012	- INSS - Previdência Social					
		Pg.INSS ref. Set/2022	0001	001	3049	815,00	
07/10/2022	1.01.01.01.01.0001	- Caixa					
		Pg.INSS ref. Set/2022	0001	001	3049		815,00
10/10/2022	3.01.01.07.01.0072	- Internet					
		Pg.internet ref. Set/2022	0001	001	3050	100,00	
10/10/2022	1.01.01.01.01.0001	- Caixa					

**Livro Diário Nº. 07**

Licenciado para: FRANCISCO VAGTON RODRIGUES DE S. LIMA

VAGTON

Empresa: CONSTRUTORA ALIANÇA, LOCAÇÃO E CONSTRUÇÃO LTDA - CNPJ: 05.151.264/0001-60

Fortes Contábil 6.197.0

Período: 01/01/2022 a 31/12/2022

Data	Conta	Histórico	Estab	Centro	Chave	Débito	Crédito
		Pg.internet ref. Set/2022	0001	001	3050		100,00
12/10/2022	2.01.01.01.01.0001 - Fornecedores Diversos	Pg.duplicata no. 5478	0001	001	3051	4.569,00	
12/10/2022	1.01.01.01.01.0001 - Caixa	Pg.duplicata no. 5478	0001	001	3051		4.569,00
14/10/2022	1.01.03.01.01.0001 - Clientes Diversos	Vr.vendas ref. 98182	0001	001	3052	1.561,00	
14/10/2022	3.01.01.01.01.0005 - Receita da Revenda de Mercadorias no Mercado Interno	Vr.vendas ref. 98182	0001	001	3052		1.561,00
17/10/2022	3.01.01.07.01.0071 - Despesas C/ Cartório	Pg.desp.cartório ref.	0001	001	3053	569,00	
17/10/2022	1.01.01.01.01.0001 - Caixa	Pg.desp.cartório ref.	0001	001	3053		569,00
19/10/2022	3.01.01.07.01.0055 - Pró-labores	Pg.pró-labore ref.	0001	001	3059	2.224,00	
19/10/2022	1.01.01.01.01.0001 - Caixa	Pg.pró-labore ref.	0001	001	3059		2.224,00
20/10/2022	3.01.01.07.01.0050 - Telefones	Pg.consumo telefone ref. Set/2022	0001	001	3054	701,00	
20/10/2022	1.01.01.01.01.0001 - Caixa	Pg.consumo telefone ref. Set/2022	0001	001	3054		701,00
24/10/2022	1.01.15.01.01.0001 - Mercadorias Para Revenda	Pg.aquisição de mercadorias	0001	001	3055	9.872,00	
24/10/2022	1.01.01.01.01.0001 - Caixa	Pg.aquisição de mercadorias	0001	001	3055		9.872,00
26/10/2022	3.01.01.07.02.0006 - Manutenção de Veículos	Pg.desp.com veículos ref.	0001	001	3056	361,00	
26/10/2022	1.01.01.01.01.0001 - Caixa	Pg.desp.com veículos ref.	0001	001	3056		361,00
31/10/2022	3.01.01.07.03.0001 - IRPJ - Lucro Presumido	Pg.IRPJ ref. Set/2022	0001	001	3057	560,00	
31/10/2022	1.01.01.01.01.0001 - Caixa	Pg.IRPJ ref. Set/2022	0001	001	3057		560,00
31/10/2022	3.01.01.07.03.0002 - CSL - Lucro Presumido	Pg.CSL ref. Set/2022	0001	001	3061	2.789,00	
31/10/2022	1.01.01.01.01.0001 - Caixa	Pg.CSL ref. Set/2022	0001	001	3061		2.789,00
<b>Totais do mês de Outubro:</b>						<b>37.426,00</b>	<b>37.426,00</b>
03/11/2022	1.01.01.01.01.0001 - Caixa	Rec.venda à vista nf 25639	0001	001	3062	15.369,00	
03/11/2022	3.01.01.01.01.0004 - Receita da Venda no Merc Interno de Prod de Fabric Própria	Rec.venda à vista nf 25639	0001	001	3062		15.369,00
03/11/2022	2.01.01.01.01.0001 - Fornecedores Diversos	Pg.duplicata no. 123612	0001	001	3063	21.361,00	
03/11/2022	1.01.01.01.01.0001 - Caixa	Pg.duplicata no. 123612	0001	001	3063		21.361,00
04/11/2022	3.01.01.07.01.0003 - Ordenados, Salários, Gratif e Outras Remuner a Empregados	Pg.funcionários ref. Out/2022	0001	001	3064	7.050,00	
04/11/2022	1.01.01.01.01.0001 - Caixa	Pg.funcionários ref. Out/2022	0001	001	3064		7.050,00
07/11/2022	3.01.01.07.01.0013 - FGTS	Pg.FGTS ref. Out/2022	0001	001	3065	565,00	
07/11/2022	1.01.01.01.01.0001 - Caixa	Pg.FGTS ref. Out/2022	0001	001	3065		565,00

**Livro Diário Nº. 07**

Licenciado para: FRANCISCO VAGTON RODRIGUES DE S. LIMA

Empresa: CONSTRUTORA ALIANÇA, LOCAÇÃO E CONSTRUÇÃO LTDA - CNPJ: 05.151.264/0001-60

Período: 01/01/2022 a 31/12/2022

VAGTON

Fortes Contábil 6.197.0

Data	Conta	Histórico	Estab	Centro	Chave	Débito	Crédito
07/11/2022	3.01.01.07.01.0012	- INSS - Previdência Social Pg.INSS ref. Set/2022	0001	001	3066	815,00	
07/11/2022	1.01.01.01.01.0001	- Caixa Pg.INSS ref. Set/2022	0001	001	3066		815,00
10/11/2022	3.01.01.07.01.0050	- Telefones Pg.consumo telefone ref. Out/2022	0001	001	3067	569,00	
10/11/2022	1.01.01.01.01.0001	- Caixa Pg.consumo telefone ref. Out/2022	0001	001	3067		569,00
14/11/2022	1.01.01.01.01.0001	- Caixa Rec.venda à vista nf 4578	0001	001	3068	21.369,00	
14/11/2022	3.01.01.01.01.0005	- Receita da Revenda de Mercadorias no Mercado Interno Rec.venda à vista nf 4578	0001	001	3068		21.369,00
17/11/2022	3.01.01.07.03.0009	- IPVA Pg.IPVA ref.	0001	001	3069	745,00	
17/11/2022	1.01.01.01.01.0001	- Caixa Pg.IPVA ref.	0001	001	3069		745,00
11/2022	3.01.01.07.03.0004	- ICMS - Diferencial de Aliquota Pg.ICMS ref. Out/2022	0001	001	3070	669,00	
21/11/2022	1.01.01.01.01.0001	- Caixa Pg.ICMS ref. Out/2022	0001	001	3070		669,00
23/11/2022	1.01.03.01.01.0001	- Clientes Diversos Vr.vendas ref.	0001	001	3071	12.612,00	
23/11/2022	3.01.01.01.01.0005	- Receita da Revenda de Mercadorias no Mercado Interno Vr.vendas ref.	0001	001	3071		12.612,00
25/11/2022	3.01.01.07.01.0071	- Despesas C/ Cartório Pg.desp.cartório ref.	0001	001	3072	65,00	
25/11/2022	1.01.01.01.01.0001	- Caixa Pg.desp.cartório ref.	0001	001	3072		65,00
25/11/2022	3.01.01.07.01.0067	- Taxas e Emolumentos Pg.taxa ref.	0001	001	3073	365,00	
25/11/2022	1.01.01.01.01.0001	- Caixa Pg.taxa ref.	0001	001	3073		365,00
28/11/2022	3.01.01.07.01.0068	- Assessoria Contábil Pg.assessoria contabil ref.	0001	001	3074	500,00	
11/2022	1.01.01.01.01.0001	- Caixa Pg.assessoria contabil ref.	0001	001	3074		500,00
28/11/2022	3.01.01.07.01.0066	- Materiais de Expediente Pg.material de expediente	0001	001	3075	242,00	
28/11/2022	1.01.01.01.01.0001	- Caixa Pg.material de expediente	0001	001	3075		242,00
30/11/2022	3.01.01.07.03.0001	- IRPJ - Lucro Presumido Pg.IRPJ ref. Out/2022	0001	001	3076	763,20	
30/11/2022	1.01.01.01.01.0001	- Caixa Pg.IRPJ ref. Out/2022	0001	001	3076		763,20
30/11/2022	3.01.01.07.03.0002	- CSL - Lucro Presumido Pg.CSL ref. Out/2022	0001	001	3077	3.147,00	
30/11/2022	1.01.01.01.01.0001	- Caixa Pg.CSL ref. Out/2022	0001	001	3077		3.147,00
<b>Totais do mês de Novembro:</b>						<b>86.206,20</b>	<b>86.206,20</b>
01/12/2022	3.01.01.07.01.0050	- Telefones Pg.consumo telefone ref. Nov/2022	0001	001	3078	561,00	
01/12/2022	1.01.01.01.01.0001	- Caixa Pg.consumo telefone ref. Nov/2022	0001	001	3078		561,00
02/12/2022	3.01.01.07.01.0072	- Internet					

**Livro Diário Nº. 07**

Licenciado para: FRANCISCO VAGTON RODRIGUES DE S. LIMA

VAGTON

Empresa: CONSTRUTORA ALIANÇA, LOCAÇÃO E CONSTRUÇÃO LTDA - CNPJ: 05.151.264/0001-60

Fortes Contábil 6.197.0

Período: 01/01/2022 a 31/12/2022

Data	Conta	Histórico	Estab	Centro	Chave	Débito	Crédito
		Pg.internet ref. Nov/2022	0001	001	3079	100,00	
02/12/2022	1.01.01.01.01.0001 - Caixa						
		Pg.internet ref. Nov/2022	0001	001	3079		100,00
05/12/2022	3.01.01.07.01.0003 - Ordenados, Salários, Gratif e Outras Remuner a Empregados						
		Pg.funcionários ref. Nov/2022	0001	001	3080	7.050,00	
05/12/2022	1.01.01.01.01.0001 - Caixa						
		Pg.funcionários ref. Nov/2022	0001	001	3080		7.050,00
07/12/2022	3.01.01.07.01.0013 - FGTS						
		Pg.FGTS ref. Nov/2022	0001	001	3081	565,00	
07/12/2022	1.01.01.01.01.0001 - Caixa						
		Pg.FGTS ref. Nov/2022	0001	001	3081		565,00
07/12/2022	3.01.01.07.01.0012 - INSS - Previdência Social						
		Pg.INSS ref. Nov/2022	0001	001	3082	815,00	
07/12/2022	1.01.01.01.01.0001 - Caixa						
		Pg.INSS ref. Nov/2022	0001	001	3082		815,00
12/12/2022	1.01.01.01.01.0001 - Caixa						
		Rec.venda à vista nf 98071	0001	001	3083	18.369,00	
12/12/2022	3.01.01.01.01.0004 - Receita da Venda no Merc Interno de Prod de Fabric Própria						
		Rec.venda à vista nf 98071	0001	001	3083		18.369,00
12/12/2022	1.01.01.01.01.0001 - Caixa						
		Rec.venda à vista nf 78172	0001	001	3084	1.251,00	
12/12/2022	3.01.01.01.01.0005 - Receita da Revenda de Mercadorias no Mercado Interno						
		Rec.venda à vista nf 78172	0001	001	3084		1.251,00
15/12/2022	3.01.01.07.01.0055 - Pró-labores						
		Pg.pró-labore ref. Nov/2022	0001	001	3093	2.224,00	
15/12/2022	1.01.01.01.01.0001 - Caixa						
		Pg.pró-labore ref. Nov/2022	0001	001	3093		2.224,00
16/12/2022	1.01.01.01.01.0001 - Caixa						
		Rec.venda à vista nf 74847	0001	001	3086	14.563,00	
16/12/2022	3.01.01.01.01.0005 - Receita da Revenda de Mercadorias no Mercado Interno						
		Rec.venda à vista nf 74847	0001	001	3086		14.563,00
19/12/2022	1.01.15.01.01.0001 - Mercadorias Para Revenda						
		Pg.aquisição de mercadorias	0001	001	3087	12.369,00	
19/12/2022	1.01.01.01.01.0001 - Caixa						
		Pg.aquisição de mercadorias	0001	001	3087		12.369,00
20/12/2022	3.01.01.07.03.0004 - ICMS - Diferencial de Aliquota						
		Pg.ICMS ref. Nov/2022	0001	001	3088	1.361,00	
20/12/2022	1.01.01.01.01.0001 - Caixa						
		Pg.ICMS ref. Nov/2022	0001	001	3088		1.361,00
23/12/2022	3.01.01.07.01.0068 - Assessoria Contábil						
		Pg.assessoria contabil ref.	0001	001	3089	500,00	
23/12/2022	1.01.01.01.01.0001 - Caixa						
		Pg.assessoria contabil ref.	0001	001	3089		500,00
26/12/2022	1.01.03.01.01.0001 - Clientes Diversos						
		Vr.vendas ref.	0001	001	3090	3.612,00	
26/12/2022	3.01.01.01.01.0005 - Receita da Revenda de Mercadorias no Mercado Interno						
		Vr.vendas ref.	0001	001	3090		3.612,00
30/12/2022	3.01.01.07.03.0001 - IRPJ - Lucro Presumido						
		Pg.IRPJ ref. Nov	0001	001	3091	789,00	
30/12/2022	1.01.01.01.01.0001 - Caixa						
		Pg.IRPJ ref. Nov	0001	001	3091		789,00
30/12/2022	3.01.01.07.03.0002 - CSL - Lucro Presumido						
		Pg.CSL ref. Nov/2022	0001	001	3092	3.021,00	
30/12/2022	1.01.01.01.01.0001 - Caixa						

**Livro Diário Nº. 07**

Licenciado para: FRANCISCO VAGTON RODRIGUES DE S. LIMA

Empresa: CONSTRUTORA ALIANÇA, LOCAÇÃO E CONSTRUÇÃO LTDA - CNPJ: 05.151.264/0001-60

Período: 01/01/2022 a 31/12/2022

VAGTON

Fortes Contábil 6.197.0

Data	Conta	Histórico	Estab	Centro	Chave	Débito	Crédito
		Pg.CSL ref. Nov/2022	0001	001	3092		3.021,00
<b>Totais do mês de Dezembro:</b>						<b>67.150,00</b>	<b>67.150,00</b>

Handwritten signatures and initials in black ink, including a large stylized 'M', a circular signature, and several other scribbles.

**Balço Patrimonial Encerrado em 31/12/2022**

Pág.: 1 de 1

Licenciado para: FRANCISCO VAGTON RODRIGUES DE S. LIMA

VAGTON

Empresa: CONSTRUTORA ALIANÇA, LOCAÇÃO E CONSTRUÇÃO LTDA - CNPJ: 05.151.264/0001-60

Fortes Contábil 6.186.1.2

Endereço: RUA SANTA TERESINHA, N.º 377, SALA 1, Bairro: CENTRO, Cidade: Dom Pedro, Estado: MA, CEP: 65765-000, Telefone

NIRE: 21200526551 - Data 12/07/2002

Conta	Descrição	31/12/2022
1	***Ativo***	1.599.678,64 D
1.01	Ativo Circulante	1.599.678,64 D
1.01.01	Disponibilidade	1.248.933,64 D
1.01.01.01	Númerários em Espécie	170.010,64 D
1.01.01.01.01	Caixa Geral	170.010,64 D
1.01.03	Clientes	350.745,00 D
1.01.03.01	Clientes Nacionais	350.745,00 D
1.01.03.01.01	Duplicatas a Receber	350.745,00 D
1.07	Ativo não Circulante	1.078.923,00 D
1.07.04	Imobilizado	1.078.923,00 D
1.07.04.01.01.0003	Equipamentos, Máquinas e Instalações Industriais	158.669,00 D
1.07.04.01.01.0005	Móveis, Utensílios e Instalações Comerciais	38.254,00 D
1.07.04.01.01.0004	Veículos	882.000,00 D
Total Ativo		1.599.678,64 D
2	***Passivo***	1.599.678,64 C
2.01	Passivo Circulante	139.651,07 C
2.01.01	Obrigações de Curto Prazo	139.651,07 C
2.01.01.01	Fornecedores	130.124,00 C
2.01.01.03.03	Obrigações Fiscais	9.527,07 C
2.01.01.03.03.0005	Tributos Federais a Recolher	9.527,07 C
2.07	Patrimônio Líquido	1.460.027,57 C
2.07.01	Capital Realizado	1.200.000,00 C
2.07.01.01	Capital Social	1.200.000,00 C
2.07.07.01.01	Lucros Acumulados	260.027,57 C
2.07.07.01.01.0001	Lucros Acumulados e/ou Saldo à Disposição da Assembléia	260.027,57 C
Total Passivo		1.599.678,64 C

Data de Encerramento: 31/12/2022

Valor de Ativo e Passivo: R\$ 1.599.678,64 (um milhão, quinhentos e noventa e nove mil reais, seiscentos e setenta e oito reais e sessenta e quatro centavos )

Dom Pedro/Ma, 31 de Dezembro de 2022

Fabio da Silva Bezerra

Sócio/Administrador

CPF 603.186.643-99

Francisco Vagton Rodrigues de Sousa Lima

Tec em Contabilidade

CRC MA 7944/O-7

## Demonstração do Resultado do Exercício

Pág.: 1 de 1

Licenciado para: FRANCISCO VAGTON RODRIGUES DE S. LIMA

VAGTON

Empresa: CONSTRUTORA ALIANÇA, LOCAÇÃO E CONSTRUÇÃO LTDA - CNPJ: 05.151.264/0001-80

Fortes Contábil 6.186.1.2

Endereço: RUA SANTA TERESINHA, N.º 377, SALA 1, Bairro: CENTRO, Cidade: Dom Pedro, Estado: MA, CEP: 65765-000, Telefone

NIRE: 21200526551 - Data 12/07/2002

Conta	Descrição	01/01/2022
		a 31/12/2022
(+) 010	Receita Bruta Operacional	2.510.178,24
010.01	Faturamento Prod. Merc. E Serviços	2.510.178,24
010.01.03	Venda de Serviços	2.510.178,24
(=) 030	Receita Líquida	2.397.220,23
(-) 040	Custo Mercad./Serv./Produtos Vendidos	1.933.366,20
040.02	Custo das Mercadorias Revendidas	1.933.366,20
(=) 060	Lucro Bruto	463.854,03
(-) 070	Despesas Operacionais	203.826,46
070.01	Despesas Administrativas	88.609,29
070.03	Despesas Tributárias	112.958,01
070.04	Resultado Financeiro	2.259,16
070.04	Despesas Financeiras	2.259,16
(=) 110	Res. Antes das Participações e Contrib.	260.027,57
(=) 150	Res. Antes Imp.Renda e Contrib. Social	260.027,57
(=) 200	Resultado Líquido do Exercício	260.027,57

Dom Pedro/Ma, 31 de Dezembro de 2022

Fabio da Silva Bezerra  
Sócio/Administrador  
CPF 603.186.643-99

Francisco Vagton Rodrigues de Sousa Lima  
Tec em Contabilidade  
CRC MA 7944/O-7

Handwritten signatures and initials are present at the bottom of the page, including a large signature on the left, several smaller signatures in the center and right, and the number '43' in the bottom right corner.

## Análise pelos índices do Balanço

Licenciado para: FRANCISCO VAGTON RODRIGUES DE S. LIMA

Empresa: CONSTRUTORA ALIANÇA, LOCAÇÃO E CONSTRUÇÃO LTDA - CNPJ: 05.151.264/0001-60

Endereço: RUA SANTA TERESINHA, N.º 377, SALA 1, Bairro: CENTRO, Cidade: Dom Pedro, Estado: MA, CEP: 65765-000, Telefone

NIRE: 21200526551 - Data 12/07/2002

Pág.: 1 de 1

VAGTON

Fortes Contábil 6.186.1.2

### Nome/Valores/Resultado

1) INDICE DE LIQUIDEZ GERAL (ILG) ≥ 1,0

$$\frac{\text{ATIVO CIRCULANTE + REALIZAVEL A LONGO PRAZO}}{\text{PASSIVO CIRCULANTE + PASSIVO NÃO CIRCULANTE}}$$

$$\frac{1.599.678,64}{1.330.124,00} = 1,2$$

2) INDICE DE LIQUIDEZ CORRENTE ≥ 1,0

$$\frac{\text{ATIVO CIRCULANTE}}{\text{PASSIVO CIRCULANTE}}$$

$$\frac{1.599.678,64}{139.651,07} = 11,45$$

3) INDICE DE SOLVENCIA GERAL ≥ 1,0

$$\frac{\text{ATIVO}}{\text{PASSIVO CIRCULANTE+PASSIVO NÃO CIRCULANTE}}$$

$$\frac{1.599.678,64}{1.460.027,57} = 1,09$$

Dom Pedro/Ma, 31 de Dezembro de 2022

Fabio da Silva Bezerra  
Sócio/Administrador  
CPF 603.186.643-99

Francisco Vagton Rodrigues de Sousa Lima  
Tec em Contabilidade  
CRC MA 7944/O-7

## NOTAS EXPLICATIVA

### NOTA 1 - CONTEXTO OPERACIONAL

A CONSTRUTORA ALIANÇA, LOCAÇÃO E CONSTRUÇÃO LTDA é uma sociedade empresarial que tem como atividade econômica na área de construção civil. Foi fundada por Fabio da Silva Bezerra em 12 de julho de 2002 com o objetivo principal de oferecer prestação de serviços especializada em sua área para setores públicos e privados.

### NOTA 2 - FORMALIDADE DA ESCRITURAÇÃO CONTÁBIL

A CONSTRUTORA ALIANÇA, LOCAÇÃO E CONSTRUÇÃO LTDA mantém um sistema de escrituração uniforme dos seus atos e fatos administrativos.

Os registros contábeis contêm identificação dos lançamentos relacionados ao respectivo documento de origem, em elementos que comprovem ou evidenciem fatos e a prática de atos administrativos.

As demonstrações contábeis, incluindo as notas explicativas, elaboradas por disposições legais e estatutárias, serão transcritas no "Diário" da CONSTRUTORA ALIANÇA, LOCAÇÃO E CONSTRUÇÃO LTDA, e posteriormente registrado na JUCEMA - Junta Comercial do Estado do Maranhão.

A documentação contábil da CONSTRUTORA ALIANÇA, LOCAÇÃO E CONSTRUÇÃO LTDA é composta por todos os documentos, livros, papéis, registros e outras peças, que apoiam ou compõem a escrituração contábil.

A documentação contábil é hábil, revestida das características intrínsecas ou extrínsecas essenciais, definidas na legislação, na técnica-contábil ou aceitas pelos "usos e costumes". CONSTRUTORA ALIANÇA, LOCAÇÃO E CONSTRUÇÃO LTDA mante em boa ordem a documentação contábil.

### NOTA 3 - PRINCIPAIS PRÁTICAS CONTÁBEIS ADOTADAS

a) Caixa e Equivalentes de Caixa: Apresentação Demonstrações Contábeis, os valores contabilizados neste subgrupo representam moeda em caixa e depósitos à vista em conta bancária, bem como os recursos que possuem as mesmas características de liquidez de caixa e de disponibilidade imediata.

b) Aplicações de Liquidez Imediata: As aplicações financeiras estão demonstradas pelos valores originais aplicados.

c) Ativos circulantes e não circulantes. - Contas a Receber de Clientes: - As contas a receber de clientes são registradas pelo valor faturado.

d) Créditos Tributários e Previdenciários: Registra o valor dos créditos relativos à recuperação de impostos ou recuperação de encargos a serem futuramente compensados.

e) Outros Créditos: Registra o valor a receber originários de depósitos judiciais.

f) Imobilizado: Os ativos imobilizados são registrados pelo custo de aquisição ou locação, deduzido da depreciação calculada pelo método linear. Qualquer outro tipo de gasto é reconhecido no resultado como despesa quando incorrido.

g) Passivo Circulante e Não Circulante: Os passivos circulantes e não circulantes são demonstrados pelos valores conhecidos ou calculáveis acrescidos, quando aplicável, dos correspondentes encargos incorridos até a data do balanço patrimonial. Quando aplicável, os passivos circulantes e não circulantes são registrados com base em taxas de juros que refletem o prazo, a moeda e o risco de cada transação. - Provisões - Uma provisão é reconhecida em decorrência de um evento passado que originou um passivo, sendo provável que um recurso econômico possa ser requerido para saldar a obrigação. As provisões são registradas quando julgadas prováveis e com base nas melhores estimativas do risco envolvido.

h) Prazos: Os ativos realizáveis e os passivos exigíveis até o encerramento do exercício seguinte são classificados como circulantes.

i) Obrigações Fiscais e Tributárias: São registrados nessa rubrica os tributos a pagar pela entidade, sejam eles tributos próprios ou retidos na fonte

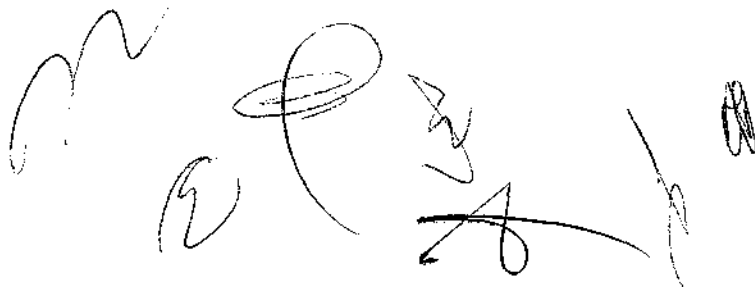

- j) Obrigações Previdenciárias e Trabalhistas: São registradas nessa rubrica os encargos sobre folha de pagamento a pagar, bem como, os encargos retidos a pagar.
- k) Fornecedores a pagar: São registradas nessa conta contábil os valores a pagar a fornecedores de bens ou serviços.
- l) As Despesas e as Receitas: Estão apropriadas obedecendo ao regime de competência.

#### NOTA 4 - ATIVO NÃO-CIRCULANTE

Os ativos Imobilizados e Intangíveis são contabilizados pelo custo de aquisição ou locação, deduzidos da depreciação do período, originando o valor líquido contábil.

#### NOTA 5 - OBRIGAÇÕES A CURTO PRAZO (PASSIVO CIRCULANTE)

Este grupo está composto pelo seu valor nominal, original e representa o saldo credor de fornecedores em geral, obrigações fiscais-empregatícias, tributárias e outras obrigações, bem como as provisões sociais.

#### NOTA 6 - PATRIMÔNIO LÍQUIDO

O patrimônio líquido é apresentado em valores atualizados e compreende o Patrimônio Social, acrescido do resultado do exercício período, os ajustes de avaliação patrimonial considerados, enquanto não computados no resultado do exercício em obediência ao regime de competência.

#### NOTA 7 - RESULTADO

Por fim, O resultado foi apurado segundo o Regime de Competência. As receitas de prestação de serviços são mensuradas pelo valor justo (acordado em contrato - valores recebidos ou a receber) e reconhecidas quando for provável que benefícios econômicos futuros fluam para a **CONSTRUTORA ALIANÇA, LOCAÇÃO E CONSTRUÇÃO LTDA** e assim possam ser confiavelmente mensurados.

A elaboração das demonstrações contábeis de acordo com as práticas contábeis adotadas no Brasil requer que a Administração da **CONSTRUTORA ALIANÇA, LOCAÇÃO E CONSTRUÇÃO LTDA** use de julgamento na determinação e no registro de estimativas contábeis. Ativos e passivos sujeitos a essas estimativas e premissas incluem o valor residual do Ativo imobilizado, Provisão para Devedores Duvidosos, Provisão para Desvalorização de Estoques, Provisão para Contingências e Ativos e Passivos relacionados a benefícios a empregados. A liquidação das transações envolvendo essas estimativas poderá resultar em valores diferentes dos estimados, em razão de imprecisões inerentes ao processo da sua determinação. **CONSTRUTORA ALIANÇA, LOCAÇÃO E CONSTRUÇÃO LTDA** revisa as estimativas e as premissas pelo menos anualmente.

Fabio da Silva Bezerra  
Sócio/Administrador  
CPF 603.186.643-99

Francisco Vagton Rodrigues de Sousa Lima  
Tec em Contabilidade  
CRC MA 7944/O-7

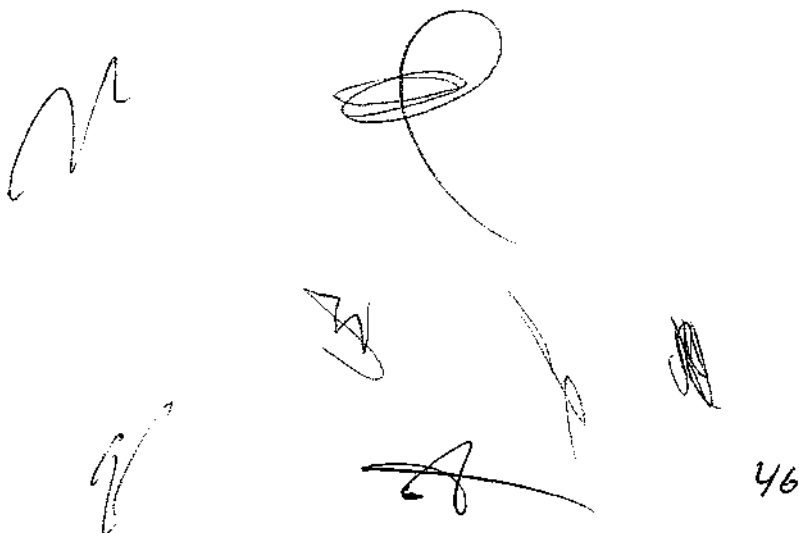

Handwritten signatures and initials of the signatories, including the names Fabio da Silva Bezerra and Francisco Vagton Rodrigues de Sousa Lima, and the number 46.

## TERMO DE ENCERRAMENTO

Contém o presente livro 23 folhas, eletronicamente numeradas de 01 a 23 em uma via, todas elas já escrituradas e serviu como Diário nº 007, referente ao período 01/01/2022 a 31/12/2022, com encerramento do exercício social em 31/12/2022, da firma: CONSTRUTORA ALIANÇA, LOCAÇÃO E CONSTRUÇÃO LTDA, estabelecida na Rua Santa Teresinha, nº 377 - Sala 1, bairro Centro, CEP 65.765-000, cidade Dom Pedro, estado MA, inscrita no CNPJ 05.151.264/0001-60 e registrada na JUCEMA sob o nº 21200526551, arquivada em 12/07/2002.

Dom Pedro - MA 31 de dezembro de 2022

Fabio da Silva Bezerra  
Sócio/Administrador  
CPF 603.186.643-99

Francisco Vagton Rodrigues de Sousa Lima  
Tec em Contabilidade  
CRC MA 7944/O-7

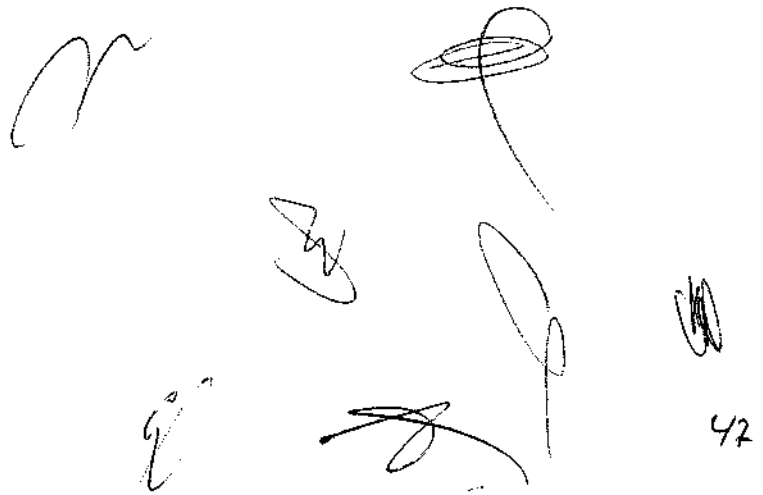

Handwritten signatures and initials, including a large signature on the left, a signature in the center, a signature on the right, and a small signature at the bottom right. The number 47 is written at the bottom right.

## ASSINATURA ELETRÔNICA

Certificamos que o ato da empresa CONSTRUTORA ALIANÇA LOCAÇÃO E CONSTRUÇÃO LTDA o assinado digitalmente por:

IDENTIFICAÇÃO DO(S) ASSINANTE(S)	
CPF/CNPJ	Nome
60318664399	FABIO DA SILVA BEZERRA
77212916315	FRANCISCO VAGTON RODRIGUES DE SOUSA LIMA

CERTIFICO A AUTENTICAÇÃO EM 10/05/2023 17:20 SOB Nº 20230588700.  
PROCOLO: 230588700 DE 03/05/2023. NIRE: 21200526551.  
CONSTRUTORA ALIANÇA LOCAÇÃO E CONSTRUÇÃO LTDA

**JUCEMA**

SARA CRISTINA MORAIS DOS REIS  
RESPONSÁVEL PELA AUTENTICAÇÃO  
SÃO LUÍS, 10/05/2023  
espresafacil.ma.gov.br

M  
48

**CONSELHO REGIONAL DE CONTABILIDADE DO ESTADO DO MARANHÃO  
CERTIDÃO DE HABILITAÇÃO PROFISSIONAL**

O CONSELHO REGIONAL DE CONTABILIDADE DO ESTADO DO MARANHÃO certifica que o(a) profissional identificado(a) no presente documento encontra-se habilitado para o exercício da profissão contábil.

**IDENTIFICAÇÃO DO REGISTRO**

NOME..... : FRANCISCO VAGTON RODRIGUES DE SOUSA LIMA  
REGISTRO..... : MA-007944/O-7  
CATEGORIA..... : TÉCNICO EM CONTABILIDADE  
CPF..... : \*\*\*.129.163-\*\*

A falsificação deste documento constitui-se em crime previsto no Código Penal Brasileiro, sujeitando o autor à respectiva ação penal.

Emissão: MARANHÃO, 08/08/2023 as 17:07:28.

Válido até: 06/11/2023.

Código de Controle: 295469.

Para verificar a autenticidade deste documento consulte o site do CRCMA.

RECIBO DE ENTREGA DE ESCRITURAÇÃO FISCAL DIGITAL  
Imposto de Renda de Pessoa Jurídica - ECF  
Original

IDENTIFICAÇÃO DO TITULAR DA ESCRITURAÇÃO

CNPJ  
05.151.264/0001-60  
SCP

NOME EMPRESARIAL

CONSTRUTORA ALIANÇA, LOCAÇÃO E CONSTRUÇÃO LTDA

IDENTIFICAÇÃO DA ESCRITURAÇÃO

PERÍODO DA APURAÇÃO	SITUAÇÃO
01/01/2022 a 31/12/2022	Normal

IDENTIFICAÇÃO DO ARQUIVO (HASH)

35.58.7A.8F.39.77.3E.E0.3E.BE.E5.29.09.C0.52.41.6E.C1.D6.E4

RETIFICADAS (HASH)

ESTE LIVRO FOI ASSINADO COM OS SEGUINTE CERTIFICADOS DIGITAIS:

QUALIFICAÇÃO DO SIGNATARIO	CPF/CNPJ	NOME	Nº SÉRIE DO CERTIFICADO	VALIDADE
Empresário	60318664399	FABIO DA SILVA BEZERRA:60318664399	3304526609384396930	23/03/2023 a 22/03/2024
Contador/Contabilista	77212916315	FRANCISCO VAGTON RODRIGUES DE SOUSA LIMA:77212916315	8111532879215540912	17/11/2022 a 17/11/2023

NÚMERO DO RECIBO:

35.58.7A.8F.39.77.3E.E0.3E.BE.E5.29.  
09.C0.52.41.6E.C1.D6.E4-6

Escrituração recebida via Internet  
pelo Agente Receptor SERPRO  
em 31/07/2023 às 08:15:54

77.0C.92.81.83.3D.67.EC  
1A.A6.8A.BE.0A.53.2A.D0

Handwritten signatures and marks at the bottom of the document, including a large signature on the left and several smaller ones on the right.

Relatório de Impressão de Pastas e Fichas

15

Nome Empresarial: CONSTRUTORA ALIANCA, LOCACAO E CONSTRUCAO LTDA  
 Período da Escrituração: 01/01/2022 a 31/12/2022  
 CNPJ: 05.151.264/0001-60  
 SCP:

Registro 0000 - Abertura do Arquivo Digital e Identificação da Entidade

Identificador do arquivo LECF	Código da versão do layout 0009
CNPJ 05151264000160	Nome empresarial CONSTRUTORA ALIANCA, LOCACAO E CONSTRUCAO LTDA
Indicador do início do período 0 - Regular (início no primeiro dia do ano) Patrimônio remanescente em caso de cisão (%)	Indicador de situação especial e outros eventos 0 - Normal (Sem ocorrência de situação especial ou evento) Data da situação especial ou evento
Data inicial 01/01/2022	Data final 31/12/2022
Escrituração retilicadora? N - ECF original	Número do recibo anterior
Tipo da ECF 0 - ECF de empresa não participante de SCP como sócio ostensivo	Identificação da SCP

Registro 0010 - Parâmetros de Tributação

Hashcode da ECF do período imediatamente anterior a ser recuperado	Indicador de optante pelo Refis N
Forma de tributação do lucro 5 - Lucro Presumido	Período de apuração do IRPJ e CSLL T
Qualificação da Pessoa Jurídica 01 - PJ em Geral	Forma de tributação no período PPPP
Forma de Determinação das Estimativas Mensais	Tipo da escrituração L - Não obrigada a entregar a ECD/Livro Caixa (Opção do Lucro Presumido - parágrafo único do art. 45 da Lei nº 8.981, de 1995)
Tipo de entidade da Imune ou Isenta	Existência de Atividade Tributada pelo IRPJ para a Imune ou Isenta
Apuração da CSLL	Critério de Reconhecimento de Receitas

Relatório de Impressão de Pastas e Fichas

Nome Empresarial: CONSTRUTORA ALIANCA, LOCACAO E CONSTRUCAO LTDA

Período da Escrituração: 01/01/2022 a 31/12/2022

CNPJ: 05.151.264/0001-60

SCP:

Registro 0010 - Parâmetros de Tributação

52  

## Relatório de Impressão de Pastas e Fichas

Nome Empresarial: **CONSTRUTORA ALIANCA, LOCACAO E CONSTRUCAO LTDA**  
 Período da Escrituração: **01/01/2022 a 31/12/2022**  
 CNPJ: **05.151.264/0001-60**

SCP:

### Registro 0020 - Parâmetros Complementares

Aliquota da CSLL	Quantidade de SCP da PJ	Administradora de Fundos e Clubes de Investimento
1 - Alíquota de 9%		Não
Participações em Construtoras de Empresas	Operações com o Exterior	Operações com Pessoas Vinculada / Interposta Pessoa / País com Tributação Favorecida
Não	Não	Não
PJ Enquadrada nos artigos 48 ou 49 da IN RFB no 1.312/2012	Participações no Exterior	Atividade Rural
Não	Não	Não
Lucro da Exploração	Isenção e Redução do Imposto para Lucro Presumido	FINOR/FINAM
Não	Não	Não
Participação Avaliada pelo Método de Equivalência Patrimonial	Recebimentos do Exterior ou de Não Residentes	Ativos no Exterior
Não	Não	Não
Pagamentos ao Exterior ou a Não Residentes	Comércio Eletrônico e Tecnologia da Informação	Royalties Recebidos do Brasil e do Exterior
Não	Não	Não
Royalties Pagos a Beneficiários do Brasil e do Exterior	Rendimentos Relativos a Serviços, Juros e Dividendos Recebidos do Brasil e do Exterior	Pagamentos ou Remessas a Título de Serviços, Juros e Dividendos a Beneficiários do Brasil e do Exterior
Não	Não	Não
Inovação Tecnológica e Desenvolvimento Tecnológico	Capacitação de Informática e Inclusão Digital	PJ Habilitada ao Repes, Recap, Padis, Reidi, Recine, Reidi, Óleo Bunker, Reporto, RET II, RET PMCMV/PCVA, RET EEL, EBAS Imune, Repetro-Industrialização, Repetro e Repetro-Sped
Não	Não	Não
Pólo Industrial de Manaus e Amazônia Ocidental	Zonas de Processamento de Exportação	Áreas de Livre Comércio
Não	Não	Não
Entidade Integrante de Grupo Multinacional	Declaração sobre utilização dos recursos em moeda estrangeira decorrentes do recebimento de exportações (DEREX)	
Não	Não	

Relatório de Impressão de Pastas e Fichas

Nome Empresarial: CONSTRUTORA ALIANCA, LOCAÇÃO E CONSTRUÇÃO LTDA

Período da Escrituração: 01/01/2022 a 31/12/2022

CNPJ: 05.151.264/0001-60

SCP:

Registro 0030 - Dados Cadastrais

Natureza Jurídica	2062 - Sociedade Empresária Limitada	Código da Atividade Econômica (CNAE-Fiscal)	4120400 - Construção de edifícios
Endereço	RUA SANTA TERESINHA	Número	377
Complemento	SALA 1	Bairro/Distrito	CENTRO
UF	MA - Maranhão	Código do Município	2103802 - Dom Pedro
CEP	65765000	Número do Telefone	91422681
Correio Eletrônico	ARPEREIRA.IND@HOTMAIL.COM		

Registro 0930 - Identificação dos signatários da ECF

Nome do signatário	CPF/CNPJ	Qualificação do assinante	Inscrição do contabilista	E-mail do signatário	Número do Telefone do signatário
FABIO DA SILVA BEZERRA	60318664399	801 - Empresário		ARPEREIRA.IND@HOTMAIL.COM	
FRANCISCO VAGTON RODRIGUES DE SOUSA LIMA	77212916315	900 - Contador/Contabilista	7944	vagtonlima@uol.com.br	99991238993

Registro P030 - Identificação do período e forma de apuração do imposto de renda e da contribuição social sobre o lucro líquido das empresas tributadas pelo lucro presumido

Relatório de Impressão de Pastas e Fichas

Nome Empresarial: **CONSTRUTORA ALIANCA, LOCAÇÃO E CONSTRUÇÃO LTDA** CNPJ: **05.151.264/0001-60** SCP:

Período da Escrituração: **01/01/2022 a 31/12/2022**

Data Saldo Inicial: **01/01/2022** Data Saldo Final: **31/03/2022** Período de apuração: **T01 - Primeiro Trimestre**

Registro P030 - Identificação do período e forma de apuração do imposto de renda e da contribuição social sobre o lucro líquido das empresas tributadas pelo lucro presumido

Registro P200 - Apuração da base de cálculo do imposto de renda sobre o lucro presumido

Código	Descrição	Valor
1	DISCRIMINAÇÃO DA RECEITA BRUTA	
2	Receita Bruta Sujeta ao Percentual de 1,6%	0,00
4	Receita Bruta Sujeta ao Percentual de 8%	822.520,00
6	Receita Bruta Sujeta ao Percentual de 16%	0,00
8	Receita Bruta Sujeta ao Percentual de 32%	0,00
9	Receita Bruta Sujeta ao Percentual de 38,4%	0,00
10	RESULTADO DA APLICAÇÃO DOS PERCENTUAIS SOBRE A RECEITA BRUTA AJUSTADO	65.801,60
11	Rendimentos e Ganhos Líquidos de Aplicações de Renda Fixa e Renda Variável	0,00
12	Juros sobre o Capital Próprio	0,00
13	Realização de Valores cuja Tributação Tenha Sido Diferida	0,00
14	Recuperação de Custos e Despesas	0,00
15	Ajustes Decorrentes de Métodos - Preços de Transferências	0,00
16	Multas e Vantagens Decorrentes de Rescisão Contratual	0,00
17	Lucros Disponibilizados no Exterior	
18	Rendimentos e Ganhos de Capital Auferidos no Exterior	
19	Variações Cambiais Ativas - Operações Liquidadas (MP nº 1.858-10/1999, art. 30)	0,00
20	Demais Receitas e Ganhos de Capital	0,00
20,01	Valor da Contraprestação de Arrendamento Mercantil (Art. 46, § 4º, da Lei nº 12.973/2014)	0,00
22	(-)Excedente de Variação Cambial (MP nº 1.858-10/1999, art. 31)	0,00

55

Relatório de Impressão de Pastas e Fichas

Nome Empresarial: CONSTRUTORA ALIANCA, LOCACAO E CONSTRUCAO LTDA

Período da Escrituração: 01/01/2022 a 31/12/2022

CNPJ: 05.151.264/0001-60

SCP:

Registro P030 - Identificação do período e forma de apuração do imposto de renda e da contribuição social sobre o lucro líquido das empresas tribuladas pelo lucro presumido

Data Saldo Inicial

Data Saldo Final

Período de apuração

01/01/2022

31/03/2022

T01 - Primeiro Trimestre

Registro P200 - Apuração da base de cálculo do imposto de renda sobre o lucro presumido

Código	Descrição	Valor
23	(-)Variações Cambiais Ativas (MP nº 1.858-10/1999, art. 30)	0,00
24	(-)Resultados Não Tributáveis de Sociedades Cooperativas	0,00
25	(-)Divulgação Eleitoral e Partidária Gratuita	0,00
25.01	(-)Receitas Financeiras Relativas às Variações Monetárias dos Direitos de Crédito e Obrigações do Contribuinte Decorrentes de Ajuste a Valor Presente (Art. 8º da Lei nº 12.973/2014)	0,00
25.02	(-)Receita Reconhecida pela Constituição, Reforma, Ampliação ou Melhoramento da Infraestrutura, cuja Contrapartida Seja Ativo Intangível Representativo do Direito de Exploração (Art. 44 da Lei nº 12.973/2014)	0,00
26	BASE DE CALCULO DO IMPOSTO SOBRE O LUCRO PRESUMIDO	65.801,60

Data Saldo Inicial

Data Saldo Final

Período de apuração

01/04/2022

30/06/2022

T02 - Segundo Trimestre

Registro P200 - Apuração da base de cálculo do imposto de renda sobre o lucro presumido

Código	Descrição	Valor
1	DISCRIMINAÇÃO DA RECEITA BRUTA	
2	Receita Bruta Sujeita ao Percentual de 1,6%	0,00
4	Receita Bruta Sujeita ao Percentual de 8%	721.923,00
6	Receita Bruta Sujeita ao Percentual de 16%	0,00
8	Receita Bruta Sujeita ao Percentual de 32%	0,00
9	Receita Bruta Sujeita ao Percentual de 38,4%	0,00
10	RESULTADO DA APLICAÇÃO DOS PERCENTUAIS SOBRE A RECEITA BRUTA AJUSTADO	57.753,84
11	Rendimentos e Ganhos Líquidos de Aplicações de Renda Fixa e Renda Variável	0,00

## Relatório de Impressão de Pastas e Fichas

**Nome Empresarial:** CONSTRUTORA ALIANCA, LOCAÇÃO E CONSTRUÇÃO LTDA  
**Período da Escrituração:** 01/01/2022 a 31/12/2022  
**CNPJ:** 05.151.264/0001-60  
**SCP:**

**Registro P030 - Identificação do período e forma de apuração do imposto de renda e da contribuição social sobre o lucro líquido das empresas tributadas pelo lucro presumido**

Data Saldo Inicial: 01/04/2022      Data Saldo Final: 30/06/2022      Período de apuração: T02 - Segundo Trimestre

### Registro P200 - Apuração da base de cálculo do imposto de renda sobre o lucro presumido

Código	Descrição	Valor
12	Juros sobre o Capital Próprio	0,00
13	Realização de Valores cuja Tributação Tenha Sido Diferida	0,00
14	Recuperação de Custos e Despesas	0,00
15	Ajustes Decorrentes de Métodos - Preços de Transferências	0,00
16	Multas e Vantagens Decorrentes de Rescisão Contratual	0,00
17	Lucros Disponibilizados no Exterior	
18	Rendimentos e Ganhos de Capital Auferidos no Exterior	
19	Variações Cambiais Ativas - Operações Liquidadas (MP nº 1.858-10/1999, art. 30)	0,00
20	Demais Receitas e Ganhos de Capital	0,00
20.01	Valor da Contraprestação de Arrendamento Mercantil (Art. 46, § 4º, da Lei nº 12.973/2014)	0,00
22	(-)Excedente de Variação Cambial (MP nº 1.858-10/1999, art. 31)	0,00
23	(-)Variações Cambiais Ativas (MP nº 1.858-10/1999, art. 30)	0,00
24	(-)Resultados Não Tributáveis de Sociedades Cooperativas	0,00
25	(-)Divulgação Eleitoral e Partidária Gratuita	0,00
25.01	(-)Receitas Fungíveis Relativas às Variações Monetárias dos Direitos de Crédito e Obrigações do Contribuinte Decorrentes de Ajuste a Valor Presente (Art. 8º da Lei nº 12.973/2014)	0,00
25.02	(-)Receita Reconhecida pela Constituição, Recuperação, Reforma, Ampliação ou Melhoramento da Infraestrutura, cuja Contrapartida Seja Ativo Intangível Representativo do Direito de Exploração (Art. 44 da Lei nº 12.973/2014)	0,00
26	<b>BASE DE CÁLCULO DO IMPOSTO SOBRE O LUCRO PRESUMIDO</b>	<b>57.753,84</b>

## Relatório de Impressão de Pastas e Fichas

**Nome Empresarial:** CONSTRUTORA ALIANCA, LOCAÇÃO E CONSTRUÇÃO LTDA     
 **CNPJ:** 05.151.264/0001-60     
 **SCP:** \_\_\_\_\_

**Registro P030 - Identificação do período e forma de apuração do imposto de renda e da contribuição social sobre o lucro líquido das empresas tributadas pelo lucro presumido**

**Data Saldo Inicial:** 01/07/2022     
 **Data Saldo Final:** 30/09/2022     
 **Período de apuração:** T03 - Terceiro Trimestre

**Registro P200 - Apuração da base de cálculo do imposto de renda sobre o lucro presumido**

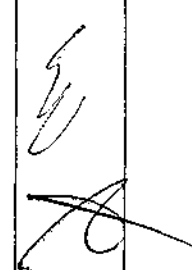
Código	Descrição	Valor
1	DISCRIMINAÇÃO DA RECEITA BRUTA	
2	Receita Bruta Sujeta ao Percentual de 1,6%	0,00
4	Receita Bruta Sujeta ao Percentual de 8%	772.330,00
6	Receita Bruta Sujeta ao Percentual de 16%	0,00
8	Receita Bruta Sujeta ao Percentual de 32%	0,00
9	Receita Bruta Sujeta ao Percentual de 38,4%	0,00
10	RESULTADO DA APLICAÇÃO DOS PERCENTUAIS SOBRE A RECEITA BRUTA AJUSTADO	61.786,40
11	Rendimentos e Ganhos Líquidos de Aplicações de Renda Fixa e Renda Variável	0,00
12	Juros sobre o Capital Próprio	0,00
13	Realização de Valores cuja Tributação Tenha Sido Diferida	0,00
14	Recuperação de Custos e Despesas	0,00
15	Ajustes Decorrentes de Métodos - Preços de Transferências	0,00
16	Multas e Vantagens Decorrentes de Rescisão Contratual	0,00
17	Lucros Disponibilizados no Exterior	0,00
18	Rendimentos e Ganhos de Capital Auferidos no Exterior	0,00
19	Variações Cambiais Ativas - Operações Liquidadas (MP nº 1.858-10/1999, art. 30)	0,00
20	Demais Receitas e Ganhos de Capital	0,00
20_01	Valor da Contraprestação de Arrendamento Mercantil (Art. 46, § 4º, da Lei nº 12.973/2014)	0,00
22	(-) Excedente de Variação Cambial (MP nº 1.858-10/1999, art. 31)	0,00

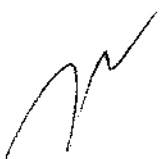
# Relatório de Impressão de Pastas e Fichas

**Nome Empresarial:** CONSTRUTORA ALIANCA, LOCACAO E CONSTRUCAO LTDA  
**Período da Escrituração:** 01/01/2022 a 31/12/2022  
**CNPJ:** 05.151.264/0001-60  
**SCP:**

Registro P030 - Identificação do período e forma de apuração do imposto de renda e da contribuição social sobre o lucro líquido das empresas tributadas pelo lucro presumido

Data Saldo Inicial: 01/07/2022      Data Saldo Final: 30/09/2022      Período de apuração: T03 - Terceiro Trimestre

## Registro P200 - Apuração da base de cálculo do imposto de renda sobre o lucro presumido

Código	Descrição	Valor
23	(-)Variações Cambiais Ativas (MP nº 1.858-10/1999, art. 30)	0,00
24	(-)Resultados Não Tributáveis de Sociedades Cooperativas	0,00
25	(-)Divulgação Eleitoral e Partidária Gratuita	0,00
25.01	(-)Receitas Financeiras Relativas às Variações Monetárias dos Direitos de Crédito e Obrigações do Contribuinte Decorrentes de Ajuste a Valor Presente (Art. 8º da Lei nº 12.973/2014)	0,00
25.02	(-)Receita Reconhecida pela Construção, Recuperação, Reforma, Ampliação ou Melhoramento da Infraestrutura, cuja Contrapartida Seja Ativo Intangível Representativo do Direito de Exploração (Art. 44 da Lei nº 12.973/2014)	0,00
26	BASE DE CÁLCULO DO IMPOSTO SOBRE O LUCRO PRESUMIDO	61.786,40

Data Saldo Inicial: 01/10/2022      Data Saldo Final: 31/12/2022      Período de apuração: T04 - Quarto Trimestre

## Registro P200 - Apuração da base de cálculo do imposto de renda sobre o lucro presumido

Código	Descrição	Valor
1	DISCRIMINAÇÃO DA RECEITA BRUTA	
2	Receita Bruta Sujeita ao Percentual de 1,6%	0,00
4	Receita Bruta Sujeita ao Percentual de 8%	802.863,00
6	Receita Bruta Sujeita ao Percentual de 16%	0,00
8	Receita Bruta Sujeita ao Percentual de 32%	0,00
9	Receita Bruta Sujeita ao Percentual de 38,4%	0,00
10	RESULTADO DA APLICAÇÃO DOS PERCENTUAIS SOBRE A RECEITA BRUTA AJUSTADO	64.229,04
11	Rendimentos e Ganhos Líquidos de Aplicações de Renda Fixa e Renda Variável	0,00

## Relatório de Impressão de Pastas e Fichas

**Nome Empresarial:** CONSTRUTORA ALIANCA, LOCACAO E CONSTRUCAO LTDA  
**Período da Escrituração:** 01/01/2022 a 31/12/2022  
**CNPJ:** 05.151.264/0001-60  
**SCP:**

**Registro P030 - Identificação do período e forma de apuração do imposto de renda e da contribuição social sobre o lucro líquido das empresas tributadas pelo lucro presumido**

Data Saldo Inicial: 01/01/2022      Data Saldo Final: 31/12/2022      Período de apuração: T04 - Quarto Trimestre

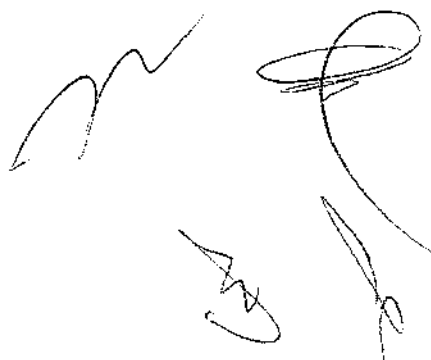
Código	Descrição	Valor
12	Juros sobre o Capital Próprio	0,00
13	Realização de Valores cuja Tributação Tenha Sido Diferida	0,00
14	Recuperação de Custos e Despesas	0,00
15	Ajustes Decorrentes de Métodos - Preços de Transferências	0,00
16	Multas e Vantagens Decorrentes de Rescisão Contratual	0,00
17	Lucros Disponibilizados no Exterior	
18	Rendimentos e Ganhos de Capital Auferidos no Exterior	
19	Variações Cambiais Ativas - Operações Liquidadas (MP nº 1.858-10/1999, art. 30)	0,00
20	Demais Receitas e Ganhos de Capital	0,00
20.01	Valor de Contraprestação de Arrendamento Mercantil (Art. 46, § 4º, da Lei nº 12.973/2014)	0,00
22	(-) Excedente de Variação Cambial (MP nº 1.858-10/1999, art. 31)	0,00
23	(-) Variações Cambiais Ativas (MP nº 1.858-10/1999, art. 30)	0,00
24	(-) Resultados Não Tributáveis de Sociedades Cooperativas	0,00
25	(-) Divulgação Eleitoral e Partidária Gratuita	0,00
25.01	(-) Receitas Financeiras Relativas às Variações Monetárias dos Direitos de Crédito e Obrigações do Contribuinte Decorrentes de Ajuste a Valor Presente (Art. 8º da Lei nº 12.973/2014)	0,00
25.02	(-) Receita Reconhecida pela Construção, Recuperação, Reforma, Ampliação ou Melhoramento da Infraestrutura, cuja Contrapartida Seja Ativo Intangível Representativo do Direito de Exploração (Art. 49 da Lei nº 12.973/2014)	0,00
26	BASE DE CÁLCULO DO IMPOSTO SOBRE O LUCRO PRESUMIDO	64.229,04

**Registro P030 - Identificação do período e forma de apuração do imposto de renda e da contribuição social sobre o lucro líquido das empresas tributadas pelo lucro presumido**

## Relatório de Impressão de Pastas e Fichas

**Nome Empresarial:** CONSTRUTORA ALIANCA, LOCACAO E CONSTRUCAO LTDA  
**Período da Escrituração:** 01/01/2022 a 31/12/2022  
**CNPJ:** 05.151.264/0001-60  
**SCP:**

**Registro P030 - Identificação do período e forma de apuração do imposto de renda e da contribuição social sobre o lucro líquido das empresas tributadas pelo lucro presumido**

**Data Saldo Inicial** 01/01/2022      **Data Saldo Final** 31/03/2022      **Período de apuração** T01 - Primeiro Trimestre

### Registro P300 - Cálculo do imposto de renda sobre o lucro presumido

Código	Descrição	Valor
1	BASE DE CALCULO DO IMPOSTO SOBRE O LUCRO PRESUMIDO	65.801,60
2	IMPOSTO APURADO COM BASE NO LUCRO PRESUMIDO	
3	À Alíquota de 15%	9.870,24
4	Adicional	0,00
5	Diferença de IR Devida pela Mudança de Coeficiente sobre a Receita Bruta	0,00
6	DEDUÇÕES	
7	(-) Isenção de Empresas Estrangeiras de Transporte	0,00
8	(-) Isenção e Redução do Imposto	0,00
9	(-) Redução por Reinvestimento	0,00
10	(-) Imposto de Renda Retido na Fonte	0,00
11	(-) Imposto Pago no Exterior sobre Lucros, Rendimentos e Ganhos de Capital	0,00
11.00	(-) Programa Emergencial de Retomada do Setor de Eventos (Perse) e o Programa de Garantia aos Setores Críticos (PGSC) (Art. 4º, Lei nº 14.148/2021)	n.m.
12	(-) Imposto de Renda Retido na Fonte por Órgãos, Autarquias e Fundações Federais (Lei nº 9.430/1996, art. 64)	0,00
13	(-) Imposto de Renda Retido na Fonte pelas Demais Entidades da Administração Pública Federal (Lei nº 10.833/2003, art. 34)	0,00
14	(-) Imposto Pago Incidental sobre Ganhos no Mercado de Renda Variável	0,00
15	IMPOSTO DE RENDA A PAGAR	9.870,24
16	RECEITAS DA ATIVIDADE IMOBILIÁRIA TRIBUTADAS PELO RET	0,00
17	IMPOSTO DE RENDA POSTERGADO DE PERÍODOS DE APURAÇÃO ANTERIORES	0,00
	)	)

Relatório de Impressão de Pastas e Fichas

Nome Empresarial: CONSTRUTORA ALIANCA, LOCACAO E CONSTRUCAO LTDA  
 Período da Escrituração: 01/01/2022 a 31/12/2022  
 CNPJ: 05.151.264/0001-60  
 SCP:

Registro P030 - Identificação do período e forma de apuração do imposto de renda e da contribuição social sobre o lucro líquido das empresas tributadas pelo lucro presumido

Data Saldo Inicial: 01/04/2022  
 Data Saldo Final: 30/06/2022  
 Período de apuração: T02 - Segundo Trimestre

Registro P300 - Cálculo do imposto de renda sobre o lucro presumido

Código	Descrição	Valor
1	BASE DE CÁLCULO DO IMPOSTO SOBRE O LUCRO PRESUMIDO	57.753,84
2	IMPOSTO APURADO COM BASE NO LUCRO PRESUMIDO	
3	À Alíquota de 15%	8.663,08
4	Adicional	0,00
5	Diferença de IR Devida pela Mudança de Coeficiente sobre a Receita Bruta	0,00
6	DEDUÇÕES	
7	(-) Isenção de Empresas Estrangeiras de Transporte	0,00
8	(-) Isenção e Redução do Imposto	0,00
9	(-) Redução por Reinvestimento	0,00
10	(-) Imposto de Renda Retido na Fonte	0,00
11	(-) Imposto Pago no Exterior sobre Lucros, Rendimentos e Ganhos de Capital	0,00
11 20	(-) Programa Emergencial de Retomada do Setor de Eventos (Pense) e o Programa de Garantia aos Setores Críticos (PGSC) (Art. 4º, Lei nº 14.148/2021)	0,00
12	(-) Imposto de Renda Retido na Fonte por Órgãos, Autarquias e Fundações Federais (Lei nº 9.430/1996, art. 64)	0,00
13	(-) Imposto de Renda Retido na Fonte pelas Demais Entidades da Administração Pública Federal (Lei nº 10.833/2003, art. 34)	0,00
14	(-) Imposto Pago Incidente sobre Ganhos no Mercado de Renda Variável	0,00
15	IMPOSTO DE RENDA A PAGAR	8.663,08
16	RECEITAS DA ATIVIDADE IMOBILIÁRIA TRIBUTADAS PELO RET	0,00
17	IMPOSTO DE RENDA POSTERGADO DE PERÍODOS DE APURAÇÃO ANTERIORES	0,00

## Relatório de Impressão de Pastas e Fichas

**Nome Empresarial:** CONSTRUTORA ALIANCA, LOCACAO E CONSTRUCAO LTDA     
 **CNPJ:** 05.151.264/0001-60     
 **SCP:**

63

**Registro P030 - Identificação do período e forma de apuração do imposto de renda e da contribuição social sobre o lucro líquido das empresas tributadas pelo lucro presumido**

Data Saldos Inicial: 01/07/2022     
 Data Saldos Final: 30/09/2022     
 Período de apuração: T03 - Terceiro Trimestre

**Registro P300 - Cálculo do imposto de renda sobre o lucro presumido**

Código	Descrição	Valor
1	BASE DE CÁLCULO DO IMPOSTO SOBRE O LUCRO PRESUMIDO	61.786,40
2	IMPOSTO APURADO COM BASE NO LUCRO PRESUMIDO	
3	À Alíquota de 15%	9.267,96
4	Adicional	0,00
5	Diferença de IR Devida pela Mudança de Coeficiente sobre a Receita Bruta	0,00
6	DEDUÇÕES	
7	(-) Isenção de Empresas Estrangeiras de Transporte	0,00
8	(-) Isenção e Redução do Imposto	0,00
9	(-) Redução por Reinvestimento	0,00
10	(-) Imposto de Renda Retido na Fonte	0,00
11	(-) Imposto Pago no Exterior sobre Lucros, Rendimentos e Ganhos de Capital	0,00
11 20	(-) Programa Emergencial de Retomada do Setor de Eventos (Perse) e o Programa de Garantia aos Setores Críticos (PGSC) (Art. 4º, Lei nº 14.148/2021)	n.n
12	(-) Imposto de Renda Retido na Fonte por Órgãos, Autarquias e Fundações Federais (Lei nº 9.430/1996, art. 64)	0,00
13	(-) Imposto de Renda Retido na Fonte pelas Demais Entidades da Administração Pública Federal (Lei nº 10.833/2003, art. 34)	0,00
14	(-) Imposto Pago Incidente sobre Ganhos no Mercado de Renda Variável	0,00
15	IMPOSTO DE RENDA A PAGAR	9.267,96
16	RECEITAS DA ATIVIDADE IMOBILIÁRIA TRIBUTADAS PELO RET	0,00
17	IMPOSTO DE RENDA POSTERGADO DE PERÍODOS DE APURAÇÃO ANTERIORES	0,00

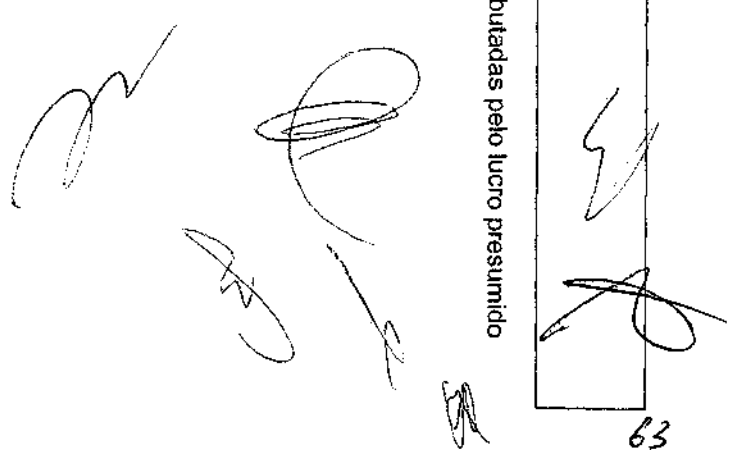

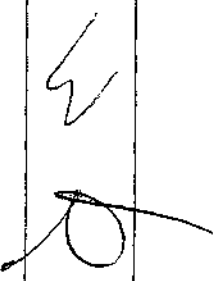

Relatório de Impressão de Pastas e Fichas

Nome Empresarial: **CONSTRUTORA ALIANCA, LOCACAO E CONSTRUCAO LTDA** CNPJ: **05.151.264/0001-60** SCP: 

Período da Escrituração: **01/01/2022 a 31/12/2022**

Data Saldo Inicial: **01/10/2022** Data Saldo Final: **31/12/2022** Período de apuração: **T04 - Quarto Trimestre**

Registro P030 - Identificação do período e forma de apuração do imposto de renda e da contribuição social sobre o lucro líquido das empresas tributadas pelo lucro presumido

Código	Descrição	Valor
1	BASE DE CALCULO DO IMPOSTO SOBRE O LUCRO PRESUMIDO	64.229,04
2	IMPOSTO APURADO COM BASE NO LUCRO PRESUMIDO	
3	À Alíquota de 15%	9.634,36
4	Adicional	0,00
5	Diferença de IR Devida pela Mudança de Coeficiente sobre a Receita Bruta	0,00
6	DEDUÇÕES	
7	(-)Isenção de Empresas Estrangeiras de Transporte	0,00
8	(-)Isenção e Redução do Imposto	0,00
9	(-)Redução por Reinvestimento	0,00
10	(-)Imposto de Renda Retido na Fonte	0,00
11	(-)Imposto Pago no Exterior sobre Lucros, Rendimentos e Ganhos de Capital	0,00
11 2n	(-) Programa Emergencial de Retomada do Setor de Eventos (Perse) e o Programa de Garantia aos Setores Críticos (PGSC) (Art. 4º, Lei nº 14.148/2021)	n nn
12	(-)Imposto de Renda Retido na Fonte por Órgãos, Autarquias e Fundações Federais (Lei nº 9.430/1996, art. 64)	0,00
13	(-)Imposto de Renda Retido na Fonte pelas Demais Entidades da Administração Pública Federal (Lei nº 10.833/2003, art. 34)	0,00
14	(-)Imposto Pago Incidental sobre Ganhos no Mercado de Renda Variável	0,00
15	IMPOSTO DE RENDA A PAGAR	9.634,36
16	RECEITAS DA ATIVIDADE IMOBILIÁRIA TRIBUTADAS PELO RET	0,00
17	IMPOSTO DE RENDA POSTERGADO DE PERÍODOS DE APURAÇÃO ANTERIORES	0,00

## Relatório de Impressão de Pastas e Fichas

**Nome Empresarial:** CONSTRUTORA ALIANCA, LOCACAO E CONSTRUCAO LTDA  
**Período da Escrituração:** 01/01/2022 a 31/12/2022  
**CNPJ:** 05.151.264/0001-60  
**SCP:**

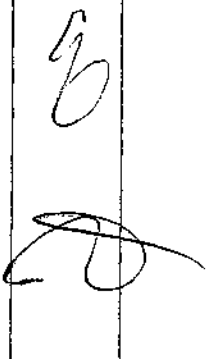

65

**Registro P030 - Identificação do período e forma de apuração do imposto de renda e da contribuição social sobre o lucro líquido das empresas tributadas pelo lucro presumido**  
 Data Saldos Inicial: 01/01/2022      Data Saldos Final: 31/03/2022      Período de apuração: T01 - Primeiro Trimestre

**Registro P400 - Apuração da base de cálculo da contribuição social sobre o lucro líquido**

Código	Descrição	Valor
1	CÁLCULO DA CSL	
2	Receita Bruta Sujeta ao Percentual de 12%	822.520,00
4	Receita Bruta Sujeta ao Percentual de 32%	0,00
5	Receita Bruta Sujeta ao Percentual de 38,4%	0,00
6	RESULTADO DA APLICAÇÃO DOS PERCENTUAIS SOBRE A RECEITA BRUTA AJUSTADO	98.702,40
7	Rendimentos e Ganhos Líquidos de Aplicações de Renda Fixa e Renda Variável	0,00
8	Juros sobre o Capital Próprio	0,00
9	Realização de Valores cuja Tributação Tenha Sido Diferida	0,00
10	Recuperação de Custos e Despesas	0,00
11	Ajustes Decorrentes de Métodos - Preços de Transferências	0,00
12	Multas e Vantagens Decorrentes de Rescisão Contratual	0,00
13	Lucros Disponibilizados no Exterior	0,00
14	Rendimentos e Ganhos de Capital Auferidos no Exterior	0,00
15	Variações Cambiais Ativas - Operações Liquidadas (MP nº 1.858-10/1999, art. 30)	0,00
16	Demais Receitas e Ganhos de Capital	0,00
16.01	Valor da Contraprestação de Arrendamento Mercantil (Art. 46, § 4º, da Lei nº 12.973/2014)	0,00
18	(-)Excedente de Variação Cambial (MP nº 1.858-10/1999, art. 31)	0,00
19	(-)Variações Cambiais Ativas (MP nº 1.858-10/1999, art. 30)	0,00

## Relatório de Impressão de Pastas e Fichas

**Nome Empresarial:** CONSTRUTORA ALIANCA, LOCACAO E CONSTRUCAO LTDA  
**Período da Escrituração:** 01/01/2022 a 31/12/2022  
**CNPJ:** 05.151.264/0001-60  
**SCP:**

**Registro P030 - Identificação do período e forma de apuração do imposto de renda e da contribuição social sobre o lucro líquido das empresas tributadas pelo lucro presumido**

Data Saldo Inicial: 01/01/2022      Data Saldo Final: 31/03/2022  
 Período de apuração: T01 - Primeiro Trimestre

**Registro P400 - Apuração da base de cálculo da contribuição social sobre o lucro líquido**

Código	Descrição	Valor
19.01	(-) Receitas Financeiras Relativas às Variações Monetárias dos Direitos de Crédito e Obrigações do Contribuinte Decorrentes de Ajuste a Valor Presente (Art. 8º da Lei nº 12.973/2014)	0,00
19.02	(-) Receita Percebida pela Construção, Recuperação, Reforma, Ampliação ou Melhoramento da Infraestrutura, cuja Contapartida Seja Ativo Intangível Representativo do Direito de Exploração (Art. 44 da Lei nº 12.973/2014)	0,00
20	(-) Resultados Não Tributáveis de Sociedades Cooperativas	0,00
21	BASE DE CÁLCULO DA CSLL	98.702,40

Data Saldo Inicial: 01/04/2022      Data Saldo Final: 30/06/2022  
 Período de apuração: T02 - Segundo Trimestre

**Registro P400 - Apuração da base de cálculo da contribuição social sobre o lucro líquido**

Código	Descrição	Valor
1	CÁLCULO DA CSLL	
2	Receita Bruta Sujeita ao Percentual de 12%	721.923,00
4	Receita Bruta Sujeita ao Percentual de 32%	0,00
5	Receita Bruta Sujeita ao Percentual de 38,4%	0,00
6	RESULTADO DA APLICAÇÃO DOS PERCENTUAIS SOBRE A RECEITA BRUTA AJUSTADO	86.630,76
7	Rendimentos e Ganhos Líquidos de Aplicações de Renda Fixa e Renda Variável	0,00
8	Juros sobre o Capital Próprio	0,00
9	Realização de Valores cuja Tributação Tenha Sido Diferida	0,00
10	Recuperação de Custos e Despesas	0,00
11	Ajustes Decorrentes de Métodos - Preços de Transferências	0,00

## Relatório de Impressão de Pastas e Fichas

**Nome Empresarial:** CONSTRUTORA ALIANCA, LOCACAO E CONSTRUCAO LTDA  
**Período da Escrituração:** 01/01/2022 a 31/12/2022      **CNPJ:** 05.151.264/0001-60      **SCP:**

Registro P030 - Identificação do período e forma de apuração do imposto de renda e da contribuição social sobre o lucro líquido das empresas tributadas pelo lucro presumido

Data Saldo Inicial: 01/04/2022      Data Saldo Final: 30/06/2022      Período de apuração: T02 - Segundo Trimestre

### Registro P400 - Apuração da base de cálculo da contribuição social sobre o lucro líquido

Código	Descrição	Valor
12	Multas e Variações Decorrentes de Rescisão Contratual	0,00
13	Lucros Disponibilizados no Exterior	0,00
14	Rendimentos e Ganhos de Capital Auferidos no Exterior	0,00
15	Variações Cambiais Ativas - Operações Liquidadas (MP nº 1.858-10/1999, art. 30)	0,00
16	Demais Receitas e Ganhos de Capital	0,00
16.01	Valor da Contraprestação de Arrendamento Mercantil (Art. 46, § 4º, da Lei nº 12.973/2014)	0,00
18	(-)Excedente de Variação Cambial (MP nº 1.858-10/1999, art. 31)	0,00
19	(-)Variações Cambiais Ativas (MP nº 1.858-10/1999, art. 30)	0,00
19.01	(-)Receitas Financeiras Relativas às Variações Monetárias dos Direitos de Crédito e Obrigações do Contribuinte Decorrentes de Ajuste a Valor Presente (Art. 8º da Lei nº 12.973/2014)	0,00
19.02	(-)Receita Reconhecida pela Construção, Recuperação, Reforma, Ampliação ou Melhoramento da Infraestrutura, cuja Contrapartida Seja Ativo Intangível Representativo do Direito de Exploração (Art. 44 da Lei nº 12.973/2014)	0,00
20	(-)Resultados Não Tributáveis de Sociedades Cooperativas	0,00
21	BASE DE CÁLCULO DA CSLL	86.630,76

Data Saldo Inicial: 01/07/2022      Data Saldo Final: 30/09/2022      Período de apuração: T03 - Terceiro Trimestre

### Registro P400 - Apuração da base de cálculo da contribuição social sobre o lucro líquido

Código	Descrição	Valor
1	CÁLCULO DA CSLL	
2	Receita Bruta Sujeita ao Percentual de 12%	772.330,00

# Relatório de Impressão de Pastas e Fichas

**Nome Empresarial:** CONSTRUTORA ALIANCA, LOCACAO E CONSTRUCAO LTDA  
**Período da Escrituração:** 01/01/2022 a 31/12/2022  
**CNPJ:** 05.151.264/0001-60  
**SCP:**

Registro P030 - Identificação do período e forma de apuração do imposto de renda e da contribuição social sobre o lucro líquido das empresas tributadas pelo lucro presumido

**Data Saldo Inicial:** 01/07/2022  
**Data Saldo Final:** 30/09/2022  
**Período de apuração:** T03 - Terceiro Trimestre

## Registro P400 - Apuração da base de cálculo da contribuição social sobre o lucro líquido

Código	Descrição	Valor
4	Receita Bruta Sujeita ao Percentual de 32%	0,00
5	Receita Bruta Sujeita ao Percentual de 38,4%	0,00
6	RESULTADO DA APLICAÇÃO DOS PORCENTUAIS SOBRE A RECEITA BRUTA AJUSTADO	92.679,60
7	Rendimentos e Ganhos Líquidos de Aplicações de Renda Fixa e Renda Variável	0,00
8	Juros sobre o Capital Próprio	0,00
9	Realização de Valores cuja Tributação Tenha Sido Diferida	0,00
10	Recuperação de Custos e Despesas	0,00
11	Ajustes Decorrentes de Métodos - Preços de Transferências	0,00
12	Multas e Vantagens Decorrentes de Rescisão Contratual	0,00
13	Lucros Disponibilizados no Exterior	0,00
14	Rendimentos e Ganhos de Capital Auferidos no Exterior	0,00
15	Variações Cambiais Ativas - Operações Liquidadas (MP nº 1.858-10/1999, art. 30)	0,00
16	Deduzidas Receitas e Ganhos de Capital	0,00
16.01	Valor da Contraprestação de Arrendamento Mercantil (Art. 46, § 4º, da Lei nº 12.973/2014)	0,00
18	(-)Excedente de Variação Cambial (MP nº 1.858-10/1999, art. 31)	0,00
19	(-)Variações Cambiais Ativas (MP nº 1.858-10/1999, art. 30)	0,00
19.01	(-)Receitas Financeiras Relativas às Variações Monetárias dos Direitos de Crédito e Obrigações do Contribuinte Decorrentes de Ajuste a Valor Presente (Art. 8º da Lei nº 12.973/2014)	0,00
19.02	(-)Recicla Reconhecida pela Construção, Recuperação, Reforma, Ampliação ou Melhoramento de Infraestrutura, cuja Contrapartida Seja Ativo Intangível Representativo do Direito de Exploração (Art. 44 da Lei nº 12.973/2014)	0,00

Relatório de Impressão de Pastas e Fichas

Nome Empresarial: CONSTRUTORA ALIANCA, LOCACAO E CONSTRUCAO LTDA  
 Período da Escrituração: 01/01/2022 a 31/12/2022  
 CNPJ: 05.151.264/0001-60  
 SCP:

Registro P030 - Identificação do período e forma de apuração do imposto de renda e da contribuição social sobre o lucro líquido das empresas tributadas pelo lucro presumido

Data Saldo Inicial: 01/07/2022  
 Data Saldo Final: 30/09/2022  
 Período de apuração: T03 - Terceiro Trimestre

Registro P400 - Apuração da base de cálculo da contribuição social sobre o lucro líquido

Código	Descrição	Valor
20	(-) Resultados Não Tributáveis de Sociedades Cooperativas	0,00
21	BASE DE CALCULO DA CSSL	92.679,60

Data Saldo Inicial: 01/10/2022  
 Data Saldo Final: 31/12/2022  
 Período de apuração: T04 - Quarto Trimestre

Registro P400 - Apuração da base de cálculo da contribuição social sobre o lucro líquido

Código	Descrição	Valor
1	CALCULO DA CSSL	
2	Receita Bruta Sujeita ao Percentual de 12%	802.863,00
4	Receita Bruta Sujeita ao Percentual de 32%	0,00
5	Receita Bruta Sujeita ao Percentual de 38,4%	0,00
6	RESULTADO DA APLICAÇÃO DOS PERCENTUAIS SOBRE A RECEITA BRUTA AJUSTADO	96.343,56
7	Rendimentos e Ganhos Líquidos de Aplicações de Renda Fixa e Renda Variável	0,00
8	Juros sobre o Capital Próprio	0,00
9	Realização de Valores cuja Tributação Tenha Sido Diferida	0,00
10	Recuperação de Custos e Despesas	0,00
11	Ajustes Decorrentes de Métodos - Preços de Transferências	0,00
12	Multas e Vantagens Decorrentes de Rescisão Contratual	0,00
13	Lucros Disponibilizados no Exterior	0,00
14	Rendimentos e Ganhos de Capital Auferidos no Exterior	0,00

Handwritten signatures and initials are present at the bottom right of the page.

## Relatório de Impressão de Pastas e Fichas

Nome Empresarial: **CONSTRUTORA ALIANCA, LOCACAO E CONSTRUCAO LTDA**

Período da Escrituração: **01/01/2022 a 31/12/2022**

CNPJ: **05.151.264/0001-60**

CPF: **05.151.264/0001-60**

Registro P030 - Identificação do período e forma de apuração do imposto de renda e da contribuição social sobre o lucro líquido das empresas tributadas pelo lucro presumido

Data Saldo Inicial: **01/01/2022**      Data Saldo Final: **31/12/2022**      Período de apuração: **T04 - Quarto Trimestre**

### Registro P400 - Apuração da base de cálculo da contribuição social sobre o lucro líquido

Código	Descrição	Valor
15	Variações Cambiais Ativas - Operações Liquidadas (MP nº 1.858-10/1999, art. 30)	0,00
16	Demais Receitas e Ganhos de Capital	0,00
16.01	Valor da Contraprestação de Arrendamento Mercantil (Art. 46, § 4º, da Lei nº 12.973/2014)	0,00
18	(-) Excedente de Variação Cambial (MP nº 1.858-10/1999, art. 31)	0,00
19	(-) Variações Cambiais Ativas (MP nº 1.858-10/1999, art. 30)	0,00
19.01	(-) Receitas Financeiras Relativas às Variações Monetárias dos Direitos de Crédito e Obrigações do Contribuinte Decorrentes de Ajuste a Valor Presente (Art. 8º da Lei nº 12.973/2014)	0,00
19.02	(-) Receita Reconhecida pela Construção, Recuperação, Reforma, Ampliação ou Melhoramento da Infraestrutura, cuja Contrapartida Seja Ativo Intangível Representativo do Direito de Exploração (Art. 44 da Lei nº 12.973/2014)	0,00
20	(-) Resultados Não Tributáveis de Sociedades Cooperativas	0,00
21	BASE DE CÁLCULO DA CSLL	96.343,56

Registro P030 - Identificação do período e forma de apuração do imposto de renda e da contribuição social sobre o lucro líquido das empresas tributadas pelo lucro presumido

Data Saldo Inicial: **01/01/2022**      Data Saldo Final: **31/03/2022**      Período de apuração: **T01 - Primeiro Trimestre**

### Registro P500 - Cálculo da contribuição social sobre o lucro líquido

Código	Descrição	Valor
1	BASE DE CÁLCULO DA CSLL	98.702,40
2	CSLL Apurada	8.883,22
3	Adição de Créditos de CSLL sobre Depreciação Utilizados no Regime de Lucro Real (Lei nº 11.051/2004, art. 1º, § 9º)	0,00
4	TOTAL DA CONTRIBUIÇÃO SOCIAL SOBRE O LUCRO LÍQUIDO	8.883,22

Relatório de Impressão de Pastas e Fichas

Nome Empresarial: **CONSTRUTORA ALIANCA, LOCACAO E CONSTRUCAO LTDA** CNPJ: **05.151.264/0001-60** SCP: **17**

Registro P030 - Identificação do período e forma de apuração do imposto de renda e da contribuição social sobre o lucro líquido das empresas tributadas pelo lucro presumido

Data Saldo Inicial: 01/01/2022      Data Saldo Final: 31/03/2022      Período de apuração: T01 - Primeiro Trimestre

Registro P500 - Cálculo da contribuição social sobre o lucro líquido

Código	Descrição	Valor
5	DEDUÇÕES	
6	(-) Bônus de Adimplência Fiscal (Lei nº 10.637/2002, art. 38)	0,00
7	(-) Isenção sobre o Lucro Relativo ao Prouni	0,00
8	(-) Imposto Pago no Exterior sobre Lucros, Rendimentos e Ganhos de Capital (MP nº 1.858-6/1999, art. 19)	0,00
9	(-) CSLL Retida na Fonte por Órgãos, Autarquias e Fundações Federais (Lei nº 9.430/1996, art. 64)	0,00
10	(-) CSLL Retida na Fonte pelas Demais Entidades da Administração Pública Federal (Lei nº 10.833/2003, art. 34)	0,00
11	(-) CSLL Retida na Fonte por Pessoas Jurídicas de Direito Privado (Lei nº 10.833/2003, art. 30)	0,00
11.20	(-) Programa Emergencial de Retomada do Setor de Eventos (Pense) e o Programa de Garantia aos Setores Críticos (PGSC) (Art. 4º, Lei nº 14.148/2021)	0,00
12	(-) CSLL Retida na Fonte por Órgãos, Autarquias e Fundações dos Estados, Distrito Federal e Municípios (Lei nº 10.833/2003, art. 33)	0,00
13	CSLL A PAGAR	8.883,22
14	RECEITAS DA ATIVIDADE IMOBILIÁRIA TRIBUTADAS PELO RET	0,00
15	CSLL POSTERGADA DE PERÍODOS DE APURAÇÃO ANTERIORES	0,00

Data Saldo Inicial: 01/04/2022      Data Saldo Final: 30/06/2022      Período de apuração: T02 - Segundo Trimestre

Registro P500 - Cálculo da contribuição social sobre o lucro líquido

Código	Descrição	Valor
1	BASE DE CÁLCULO DA CSLL	86.630,76
2	CSLL Apurada	7.796,77

## Relatório de Impressão de Pastas e Fichas

**Nome Empresarial:** CONSTRUTORA ALIANCA, LOCACAO E CONSTRUCAO LTDA  
**Período da Escrituração:** 01/01/2022 a 31/12/2022  
**CNPJ:** 05.151.264/0001-60  
**SCP:**

**Registro P030 - Identificação do período e forma de apuração do imposto de renda e da contribuição social sobre o lucro líquido das empresas tributadas pelo lucro presumido**

Data Saldo Inicial: 01/04/2022      Data Saldo Final: 30/06/2022      Período de apuração: T02 - Segundo Trimestre

### Registro P500 - Cálculo da contribuição social sobre o lucro líquido

Código	Descrição	Valor
3	Adição de Créditos de CSLL sobre Depreciação Utilizados no Regime de Lucro Real (Lei nº 11.051/2004, art. 1º, § 9º)	0,00
4	TOTAL DA CONTRIBUIÇÃO SOCIAL SOBRE O LUCRO LÍQUIDO	7.796,77
5	DEDUÇÕES	
6	(-) Bônus de Adimplência Fiscal (Lei nº 10.637/2002, art. 3º)	0,00
7	(-) Isenção sobre o Lucro Relativo ao Prouni	0,00
8	(-) Imposto Pago no Exterior sobre Lucros, Rendimentos e Ganhos de Capital (MP nº 1.858-6/1999, art. 19)	0,00
9	(-) CSLL Retida na Fonte por Órgãos, Autarquias e Fundações Federais (Lei nº 9.430/1996, art. 64)	0,00
10	(-) CSLL Retida na Fonte pelas Demais Entidades da Administração Pública Federal (Lei nº 10.833/2003, art. 34)	0,00
11	(-) CSLL Retida na Fonte por Pessoas Jurídicas de Direito Privado (Lei nº 10.833/2003, art. 30)	0,00
11.20	(-) Programa Emergencial de Retomada do Setor de Eventos (Pense) e o Programa de Garantia aos Setores Críticos (PGSC) (Art. 4º, Lei nº 14.148/2021)	0,00
12	(-) CSLL Retida na Fonte por Órgãos, Autarquias e Fundações dos Estados, Distrito Federal e Municípios (Lei nº 10.833/2003, art. 33)	0,00
13	CSLL A PAGAR	7.796,77
14	RECEITAS DA ATIVIDADE IMOBILIÁRIA TRIBUTADAS PELO RET	0,00
15	CSLL POSTERGADA DE PERÍODOS DE APURAÇÃO ANTERIORES	0,00

Data Saldo Inicial: 01/07/2022      Data Saldo Final: 30/09/2022      Período de apuração: T03 - Terceiro Trimestre

### Registro P600 - Cálculo da contribuição social sobre o lucro líquido

Código	Descrição	Valor

## Relatório de Impressão de Pastas e Fichas

**Nome Empresarial:** CONSTRUTORA ALIANCA, LOCACAO E CONSTRUCAO LTDA  
**Período da Escrituração:** 01/01/2022 a 31/12/2022  
**CNPJ:** 05.151.264/0001-60  
**SCP:**

Registro P030 - Identificação do período e forma de apuração do imposto de renda e da contribuição social sobre o lucro líquido das empresas tributadas pelo lucro presumido

**Data Saldo Inicial:** 01/07/2022  
**Data Saldo Final:** 30/09/2022  
**Período de apuração:** T03 - Terceiro Trimestre

### Registro P500 - Cálculo da contribuição social sobre o lucro líquido

Código	Descrição	Valor
1	BASE DE CÁLCULO DA CSLL	92.679,60
2	CSLL Apurada	8.341,16
3	Adição de Créditos de CSLL sobre Depreciação Utilizados no Regime de Lucro Real (Lei nº 11.051/2004, art. 1º, § 9º)	0,00
4	TOTAL DA CONTRIBUIÇÃO SOCIAL SOBRE O LUCRO LÍQUIDO	8.341,16
5	DEDUÇÕES	
6	(-) Bônus de Adimplência Fiscal (Lei nº 10.637/2002, art. 38)	0,00
7	(-) Isenção sobre o Lucro Relativo ao Proni	
8	(-) Imposto Pago no Exterior sobre Lucros, Rendimentos e Ganhos de Capital (MP nº 1.858-6/1999, art. 19)	0,00
9	(-) CSLL Retida na Fonte por Órgãos, Autarquias e Fundações Federais (Lei nº 9.430/1996, art. 64)	0,00
10	(-) CSLL Retida na Fonte pelas Demais Entidades da Administração Pública Federal (Lei nº 10.833/2003, art. 34)	0,00
11	(-) CSLL Retida na Fonte por Pessoas Jurídicas de Direito Privado (Lei nº 10.833/2003, art. 30)	0,00
11,20	(-) Programa Emergencial de Retomada do Setor de Eventos (Pense) e o Programa de Garantia aos Setores Críticos (PGSC) (Art. 4º, Lei nº 14.148/2021)	0,00
12	(-) CSLL Retida na Fonte por Órgãos, Autarquias e Fundações dos Estados, Distrito Federal e Municípios (Lei nº 10.833/2003, art. 33)	0,00
13	CSLL A PAGAR	8.341,16
14	RECEITAS DA ATIVIDADE IMOBILIÁRIA TRIBUTADAS PELO RET	0,00
15	CSLL POSTERGADA DE PERÍODOS DE APURAÇÃO ANTERIORES	0,00

**Data Saldo Inicial:** 01/10/2022  
**Data Saldo Final:** 31/12/2022  
**Período de apuração:** T04 - Quarto Trimestre

## Relatório de Impressão de Pastas e Fichas

Nome Empresarial: **CONSTRUTORA ALIANCA, LOCACAO E CONSTRUCAO LTDA**

Período da Escrituração: **01/01/2022 a 31/12/2022**

CNPJ: **05.151.264/0001-60**

SCP: \_\_\_\_\_

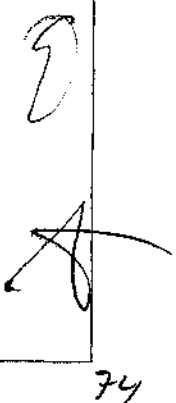

Registro P030 - Identificação do período e forma de apuração do imposto de renda e da contribuição social sobre o lucro líquido das empresas tributadas pelo lucro presumido

Data Saldo Inicial: **01/01/2022**      Data Saldo Final: **31/12/2022**      Período de apuração: **T04 - Quarto Trimestre**

### Registro P500 - Cálculo da contribuição social sobre o lucro líquido

Código	Descrição	Valor
1	BASE DE CÁLCULO DA CSLL	96.343,56
2	CSLL Apurada	8.670,92
3	Adição de Créditos de CSLL sobre Depreciação Utilizados no Regime de Lucro Real (Lei nº 11.051/2004, art. 1º, § 9º)	0,00
4	TOTAL DA CONTRIBUIÇÃO SOCIAL SOBRE O LUCRO LÍQUIDO	8.670,92
5	DEDUÇÕES	
6	(-) Bônus de Adimplência Fiscal (Lei nº 10.637/2002, art. 3º)	0,00
7	(-) Isenção sobre o Lucro Relativo ao Prouni	
8	(-) Imposto Pago no Exterior sobre Lucros, Rendimentos e Ganhos de Capital (MP nº 1.858-6/1999, art. 1º)	0,00
9	(-) CSLL Retida na Fonte por Órgãos, Autarquias e Fundações Federais (Lei nº 9.430/1996, art. 64)	0,00
10	(-) CSLL Retida na Fonte pelas Demais Entidades da Administração Pública Federal (Lei nº 10.833/2003, art. 34)	0,00
11	(-) CSLL Retida na Fonte por Pessoas Jurídicas de Direito Privado (Lei nº 10.833/2003, art. 30)	0,00
11.20	(-) Programa Emergencial de Retomada do Setor de Eventos (Pense) e o Programa de Garantia aos Setores Críticos (PGSC) (Art. 4º, Lei nº 14.148/2021)	0,00
12	(-) CSLL Retida na Fonte por Órgãos, Autarquias e Fundações dos Estados, Distrito Federal e Municípios (Lei nº 10.833/2003, art. 33)	0,00
13	CSLL A PAGAR	8.670,92
14	RECEITAS DA ATIVIDADE IMOBILIÁRIA TRIBUTADAS PELO RET	0,00
15	CSLL POSTERGADA DE PERÍODOS DE APURAÇÃO ANTERIORES	0,00

Relatório de Impressão de Pastas e Fichas

Nome Empresarial: CONSTRUTORA ALIANCA, LOCACAO E CONSTRUCAO LTDA

Período da Escrituração: 01/01/2022 a 31/12/2022

CNPJ: 05.151.264/0001-60

SCP:

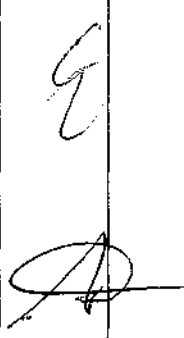

Registro Y600 - Identificação e Remuneração de Sócios, Titulares, Dirigentes e Conselheiros

Data da Alteração no Quadro Societário	Data do Fim Societário	Código do País	Indicador de Qualificação do Sócio	CPF ou CNPJ	Nome ou Nome Empresarial	Qualificação	Percentual s/ Capital Total	Percentual s/ Capital Votante	CPF do Representante Legal
12/07/2022		105 - BRASIL	PF - Pessoa Física	60318664399	FABIO DA SILVA BEZERRA	02 - Sócio Pessoa Física Domiciliado no Brasil	100,0000	0,0000	

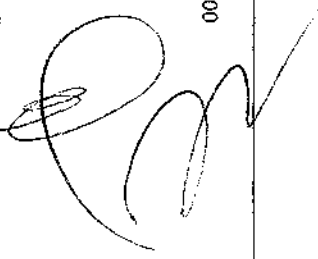

Registro Y672 - Outras Informações (Lucro Presumido ou Lucro Arbitrado)

01 Capital Registrado	0,00	01 Capital Registrado	1.200.000,00
02 Estoques	88.369,00	02 Estoques	104.563,00
03 Saldo de Caixa e Bancos	12.104,00	03 Saldo de Caixa e Bancos	8.635,00
04 Saldo de Aplicações Financeiras	0,00	04 Saldo de Aplicações Financeiras	0,00
05 Contas a Receber	0,00	05 Contas a Receber	0,00
06 Contas a Pagar	0,00	06 Contas a Pagar	0,00
07 Compras de Mercadorias no Ano-calendário	2.856.365,00	08 Compras de Elementos do Ativo no Ano-Calendário, Exceto os Classificáveis no Ativo Circulante e Ativo Realizável a Longo Prazo	0,00

Relatório de Impressão de Pastas e Fichas

Nome Empresarial: CONSTRUTORA ALIANCA, LOCACAO E CONSTRUCAO LTDA

Período da Escrituração: 01/10/12022 a 31/12/2022

CNPJ: 05.151.264/0001-60

SCP:

Registro Y672 - Outras Informações (Lucro Presumido ou Lucro Arbitrado)

09. Receitas e Rendimentos Não Tributáveis ou Tributados Exclusivamente na Fonte	10. Total do Ativo
0,00	0,00
11. Método de Avaliação do Estoque Final	
8 - Não há	

Registro Y720 - Informações de Períodos Anteriores

Lucro Líquido de Último Período de Apuração Antes	Data do Final do Período de Apuração	Receita Bruta do Período Anterior	Houve termo de Intimação pela RFB para a	A transmissão desta ECF está dentro do prazo
---	--------------------------------------	-----------------------------------	--	--

Registro Y750 - Informações da ECF Calculadas pelo PGE

Código	Descrição	Valor
1	Lucro Real Estimativa - PJ em Geral	
1.1	Receita Bruta	0,00
2	Lucro Real Estimativa - Financeiras	
2.1	Receita Bruta	0,00
3	Lucro Real Estimativa - Seguradoras	
3.1	Receita Bruta	0,00
4	Lucro Real Trimestral - PJ em Geral	
4.1	Receita Bruta	0,00
5	Lucro Real Trimestral - Financeiras	
5.1	Receita Bruta	0,00
6	Lucro Real Trimestral - Seguradoras	
6.1	Receita Bruta	0,00

## Relatório de Impressão de Pastas e Fichas

Nome Empresarial: **CONSTRUTORA ALIANCA, LOCACAO E CONSTRUCAO LTDA**

Período da Escrituração: **01/01/2022 a 31/12/2022**

CNPJ: **05.151.264/0001-60**

SCP:

Registro Y750 - Informações da ECF Calculadas pelo PGE

Código	Descrição	Valor
7	Lucro Presumido - PJ em Geral - Com ECD	
7.1	Receita Bruta	0,00
8	Lucro Presumido - Financeiras - Com ECD	
8.1	Receita Bruta	0,00
9	Lucro Presumido - Sem ECD	
9.1	Receita Bruta	3.119.636,00
10	Lucro Arbitrado	
10.1	Receita Bruta	0,00
11	Imunes e Isentas - Geral - Com ECD	
11.1	Receita Bruta	0,00
12	Imunes e Isentas - Associação de Poupança e Empréstimo - Com ECD	
12.1	Receita Bruta	0,00
13	Imunes e Isentas - Entidades Abertas de Previdência Complementar - Com ECD	
13.1	Receita Bruta	0,00
14	Imunes e Isentas - Entidades Fechadas de Previdência Complementar - Com ECD	
14.1	Receita Bruta	0,00
15	Imunes e Isentas - Partidos Políticos - Com ECD	
15.1	Receita Bruta	0,00
16	Imunes e Isentas - Sem ECD	
16.1	Receita Bruta	0,00

PODER JUDICIÁRIO DO ESTADO DO MARANHÃO  
Corregedoria Geral da Justiça  
Vara Única da Comarca de Dom Pedro

CERTJUDONE-VNDP - 1242023  
Código de validação: B8950B5414

Número da guia: 23052801001579051.

## CERTIDÃO DE FALÊNCIA OU RECUPERAÇÃO JUDICIAL

USANDO da faculdade que me confere a Lei, CERTIFICO, a requerimento de pessoa interessada, que, dando busca nos arquivos dos feitos referentes às Varas Falência e Recuperação Judicial, nos últimos 10 (dez) anos, perante o Sistema Pje (Processo Judicial eletrônico), constatei **NÃO EXISTIR** distribuição de **AÇÕES DE FALÊNCIA OU RECUPERAÇÃO JUDICIAL** em desfavor de **CONSTRUTORA ALIANÇA, LOCAÇÃO E CONSTRUÇÃO LTDA (CONSTRUTORA ALIANÇA) CNPJ nº 05.151.264/0001-60, pessoa jurídica de direito privado, com endereço Rua Santa Teresinha, nº377, Centro, Dom Pedro/MA, CEP 65.765-000.**

CERTIFICO, finalmente, que esta Secretaria de Distribuição é a única existente nesta Comarca de Dom Pedro/MA, sendo o município de Gonçalves Dias/MA, termo judiciário desta. O referido é verdade e dou fé.

Dada e passada a presente certidão na Secretaria de Distribuição a meu cargo, no Fórum "Advogado João Batista Ericeira". Eu, Gilvan Gomes de Sousa, Auxiliar Judiciário, mat. 138396, consultei e digitei. E eu, Virgínia Maria Rosa Praseres de Miranda, Secretária Judicial, assino<sup>1</sup>.

Dom Pedro/MA, 24 de agosto de 2023.

VIRGÍNIA MARIA ROSA PRASERES DE MIRANDA  
Secretária Judicial de Entrância Inicial  
Vara Única da Comarca de Dom Pedro  
Matrícula 208108

<sup>1</sup>OBSERVAÇÃO: O CNPJ/CPF constante nesta certidão foi informado pelo solicitante. Sua titularidade deverá ser conferida pelo interessado ou destinatário. Válida por 60 dias, conforme Art. 198 do Código de Normas CGJ/MA. Esta Certidão é emitida em uma única via, sem rasuras e mediante assinatura do servidor. **ESTA CERTIDÃO ABRANGE A VARA ÚNICA DA COMARCA DE DOM PEDRO – MA.**

CERTJUDONE-VNDP - 1242023 / Código: B8950B5414  
Valide o documento em [www.tjma.jus.br/validadoc.php](http://www.tjma.jus.br/validadoc.php)

**CERTIDÃO DE REGISTRO E QUITAÇÃO**  
**PESSOA FÍSICA**  
Lei Federal Nº 5194 de 24 de Dezembro de 1966

**CREA-MA**

**Nº 893316/2023**  
Emissão: 31/08/2023  
Validade: 30/09/2023  
Chave: 1aCZ5

**Conselho Regional de Engenharia e Agronomia do Estado do Maranhão**

CERTIFICAMOS que o profissional mencionado encontra-se registrado neste Conselho, nos termos da Lei 5.194/66, de 24/12/1966, conforme os dados acima. CERTIFICAMOS, ainda, face o estabelecimento nos artigos 68 e 69 da referida Lei, que o interessado não se encontra em débito com o CREA-MA.

**Interessado(a)**

Profissional: **DANILO EMANUEL SOUSA SANTOS**

Registro: 1918169209

CPF: 063.\*\*\*.\*\*\*-01

Tipo de Registro: **VISTO PROFISSIONAL**

Data Inicial: 29/05/2019

Data Final: Indefinido

Número do Visto: 111925

**Título(s)**

**GRADUAÇÃO**

**ENGENHEIRO CIVIL**

Atribuição: ART. 7º DA LEI FEDERAL Nº 5.194, DE 24 DE DEZEMBRO DE 1966, E ART. 7º COMBINADO COM ART. 25 DA RESOLUÇÃO Nº 218, DE 29 DE JUNHO DE 1973, DO CONFEA (CONSOLIDADAS CONFORME RESOLUÇÃO Nº 1.048, DE 14 DE AGOSTO DE 2013, DO CONFEA).

Instituição de Ensino: **FACULDADE SANTO AGOSTINHO (CENTRO DE ENSINO SUPERIOR SANTO AGOSTINHO)**

Data de Formação: 04/01/2019

**Descrição**

CERTIDÃO DE REGISTRO E QUITAÇÃO PESSOA FÍSICA

**Informações / Notas**

- A certidão teve sua validade reduzida em virtude do vencimento do BOLETO de ANUIDADE em Aberto 8304599014. Data de vencimento do boleto: 30/09/2023
- A falsificação deste documento constitui-se em crime previsto no Código Penal Brasileiro, sujeitando o(a) autor(a) à respectiva ação penal.
- CERTIFICAMOS que caso ocorra(m) alteração(ões) no(s) elemento(s) contido(s) neste documento, esta Certidão perderá a sua validade para todos os efeitos.
- Esta certidão perderá a validade, caso ocorra qualquer alteração posterior dos elementos cadastrais nela contidos.
- Válido em todo território nacional.

**Última Anuidade Paga**

Ano: 2022 (6/6)

Parcelamento Ano: 2023

Quantidade de Parcelas Pagas: 5/6

**Autos de Infração**

Nada consta

**Responsabilidades Técnicas**

Empresa: **CONSTRUTORA ALIANÇA LOCAÇÃO E CONSTRUÇÃO LTDA**

Registro: 0000016353

CNPJ: 05.151.264/0001-60

Data Início: 12/07/2022

Data Fim: Indefinido

Data Fim de Contrato: 07/07/2026

Tipo de Responsabilidade: **RESPONSÁVEL TÉCNICO**

**CERTIDÃO DE REGISTRO E QUITAÇÃO**  
**PESSOA JURIDICA**  
 Lei Federal Nº 5194 de 24 de Dezembro de 1966

**CREA-MA**

Nº 893044/2023

Emissão: 28/08/2023

Validade: 24/02/2024

Chave: w4dx1

**Conselho Regional de Engenharia e Agronomia do Estado do Maranhão**

CERTIFICAMOS que a Empresa mencionada encontra-se registrada neste Conselho, nos Termos da Lei 5.194/66, conforme os dados impressos nesta certidão. CERTIFICAMOS, ainda, que até a presente data, a referida pessoa jurídica e seu(s) responsável(is) técnico(s) estão quitas com suas anuidades e demais obrigações junto ao Conselho Regional de Engenharia e Agronomia do Maranhão - CREA-MA, estando habilitada a exercer suas atividades, circunscrita à(s) atribuição(ões) de seu(s) responsável(veis) técnico(s).

**Interessado(a)**

Empresa: CONSTRUTORA ALIANÇA LOCAÇÃO E CONSTRUÇÃO LTDA

CNPJ: 05.151.264/0001-60

Registro: 0000016353

Categoria: Matriz

Capital Social: R\$ 1.200.000,00

Data do Capital: 20/03/2020

Faixa: 5

Objetivo Social: CONSTRUÇÃO DE EDIFÍCIOS; OUTRAS OBRAS DE ENGENHARIA CIVIL NÃO ESPECIFICADAS ANTERIORMENTE (CONSTRUÇÃO DE VIAS); FABRICAÇÃO DE ESTRUTURAS PRÉ-MOLDADAS DE CONCRETO ARMADO, EM SERIE E SOB ENCOMENDA; FABRICAÇÃO DE ARTEFATOS DE CIMENTO PARA USO NA CONSTRUÇÃO; ATIVIDADES PAISAGÍSTICAS; SERVIÇOS DE LAVAGEM, LUBRIFICAÇÃO E POLIMENTO DE VEÍCULOS AUTOMOTORES; SERVIÇOS DE TRANSPORTE DE PASSAGEIROS - LOCAÇÃO DE AUTOMÓVEIS COM MOTORISTA; OUTRAS OBRAS DE ACABAMENTO DA CONSTRUÇÃO; CONSTRUÇÃO DE RODOVIAS E FERROVIAS; CONSTRUÇÃO DE OBRAS DE ARTE ESPECIAIS; OBRAS DE URBANIZAÇÃO - RUAS, PRAÇAS E CALÇADAS; DEMOLIÇÃO DE EDIFÍCIOS E OUTRAS ESTRUTURAS; PERFURAÇÃO E CONSTRUÇÃO DE POÇOS DE ÁGUA; INSTALAÇÃO E MANUTENÇÃO ELÉTRICA; LOCAÇÃO DE MAO-DE-OBRA TEMPORÁRIA; TRANSPORTE RODOVIÁRIO DE CARGA, EXCETO PRODUTOS PERIGOSOS E MUDANÇAS, MUNICIPAL; LOCAÇÕES DE AUTOMÓVEIS SEM CONDUTOR; OBRAS DE TERRAPLENAGEM; OBRAS DE FUNDAÇÕES; CONSTRUÇÃO DE ESTAÇÕES E REDES DE DISTRIBUIÇÃO DE ENERGIA ELÉTRICA; COLETA DE RESÍDUOS NÃO-PERIGOSOS; ALUGUEL DE MÁQUINAS E EQUIPAMENTOS PARA CONSTRUÇÃO SEM OPERADOR, EXCETO ANDAIMES; TRATAMENTO E DISPOSIÇÃO DE RESÍDUOS NÃO PERIGOSOS; MANUTENÇÃO DE ESTAÇÕES E REDES DE TELECOMUNICAÇÕES; CONSTRUÇÃO DE REDES DE ABASTECIMENTO DE ÁGUA, COLETA DE ESGOTO E CONSTRUÇÕES CORRELATAS, EXCETO OBRAS DE IRRIGAÇÃO; CONSTRUÇÃO DE REDES DE TRANSPORTE POR DUTOS, EXCETO PARA ÁGUA E ESGOTO; MONTAGEM DE ESTRUTURAS METÁLICAS; OBRAS DE MONTAGEM INDUSTRIAL; SERVIÇOS DE PREPARAÇÃO DO TERRENO NÃO ESPECIFICADOS ANTERIORMENTE (REMOÇÃO DE MATERIAL INERTE); INSTALAÇÕES HIDRÁULICAS, SANITÁRIAS E DE GÁS; INSTALAÇÃO E MANUTENÇÃO DE SISTEMAS CENTRAIS DE AR CONDICIONADO DE VENTILAÇÃO E REFRIGERAÇÃO; MONTAGEM E INSTALAÇÃO DE SISTEMAS E EQUIPAMENTOS DE ILUMINAÇÃO E SINALIZAÇÃO EM VIAS PÚBLICAS, PORTOS E AEROPORTOS; TRANSPORTE ESCOLAR; LOCAÇÃO DE OUTROS MEIOS DE TRANSPORTE NÃO ESPECIFICADOS ANTERIORMENTE, SEM CONDUTOR (CAMINHÕES, REBOQUES, SEMI-REBOQUES E SIMILARES); ALUGUEL DE ANDAIMES; ALUGUEL DE MÁQUINAS E EQUIPAMENTOS PARA ESCRITÓRIO; ALUGUEL DE MÁQUINAS E EQUIPAMENTOS PARA EXTRAÇÃO DE MINÉRIOS E PETRÓLEO, SEM OPERADOR; ALUGUEL DE PALCOS, COBERTURAS E OUTRAS ESTRUTURAS DE USO TEMPORÁRIO, EXCETO ANDAIMES; ALUGUEL DE OUTRAS MÁQUINAS E EQUIPAMENTOS COMERCIAIS E INDUSTRIAIS NÃO ESPECIFICADOS ANTERIORMENTE, SEM OPERADOR (GERADORES, GUINCHOS, GUINDASTES E EMPILHADEIRAS); LIMPEZA EM PRÉDIOS E EM DOMICÍLIOS; IMUNIZAÇÃO E CONTROLE DE PRAGAS URBANAS.

Restrições Relativas ao Objeto Social: EMPRESA HABILITADA PARA ATUAR SOMENTE NA ÁREA DA ENGENHARIA CIVIL, NO ÂMBITO DAS ATRIBUIÇÕES DO SEU RESPONSÁVEL TÉCNICO.

Endereço Matriz: RUA SANTA TERESINHA, 377, SALA 01, CENTRO, DOM PEDRO, MA, 65765000

Tipo de Registro: Registro Definitivo de Empresa

Data Inicial: 27/10/2017

Data Final: Indefinido

Registro Regional: 0000538319DDMA

**Descrição**

CERTIDÃO DE REGISTRO E QUITAÇÃO PESSOA JURIDICA

**Informações / Notas**

- A capacidade técnico-profissional da empresa é comprovada pelo conjunto dos acervos técnicos dos profissionais constantes de seu quadro técnico.
- Esta certidão perderá a validade, caso ocorra qualquer alteração posterior dos elementos cadastrais nela contidos

**Última Anuidade Paga**

Ano: 2023 (6/6)

**Autos de Infração**

Nada consta

**Responsáveis Técnicos**

Profissional: DANILO EMANUEL SOUSA SANTOS

Registro: 1918169209

CPF: 063.\*\*\*-\*\*-01

Data Início: 12/07/2022

Data Fim: Indefinido

Data Fim de Contrato: 07/07/2026

80

**CERTIDÃO DE REGISTRO E QUITAÇÃO**  
**PESSOA JURIDICA**  
Lei Federal Nº 5194 de 24 de Dezembro de 1966

**CREA-MA**

**Nº 893044/2023**  
**Emissão: 28/08/2023**  
**Validade: 24/02/2024**  
**Chave: w4dx1**

**Conselho Regional de Engenharia e Agronomia do Estado do Maranhão**

Titulos do Profissional:

ENGENHEIRO CIVIL

Atribuição: ART. 7º DA LEI FEDERAL Nº 5.194, DE 24 DE DEZEMBRO DE 1966, E ART. 7º COMBINADO COM ART. 25 DA RESOLUÇÃO Nº 218, DE 29 DE JUNHO DE 1973, DO CONFEA (CONSOLIDADAS CONFORME RESOLUÇÃO Nº 1.048, DE 14 DE AGOSTO DE 2013, DO CONFEA).

Tipo de Responsabilidade: RESPONSÁVEL TÉCNICO

---

**Sócios**

Sócio: FABIO DA SILVA BEZERA

CPF: 603.\*\*\*.\*\*\*-99

Função: SOCIO

---

A autenticidade desta Certidão pode ser verificada em: <https://crea-ma.sitac.com.br/publico/>, com a chave: w4dx1  
Impresso em: 28/08/2023 às 13:07:02 por: adapt, ip: 192.168.100.1

Certidão de Acervo Técnico - CAT  
Resolução Nº 1025 de 30 de Outubro de 2009  
Resolução Nº 218 de 29 de Junho de 1973

**CREA-MA**

CAT COM REGISTRO DE ATESTADO

**874351/2022**

Atividade concluída

**Conselho Regional de Engenharia e Agronomia do Estado do Maranhão**

CERTIFICAMOS, em cumprimento ao disposto na Resolução nº 1.025, de 30 de outubro de 2009, do Confea, que consta dos assentamentos deste Conselho Regional de Engenharia e Agronomia do Estado do Maranhão - Crea-MA, o Acervo Técnico do profissional **DANILO EMANUEL SOUSA SANTOS** referente à(s) Anotação(ões) de Responsabilidade Técnica - ART abaixo discriminada(s):

Profissional: **DANILO EMANUEL SOUSA SANTOS**  
Registro: **111925MA** RNP: **1918169209**  
Título profissional: **ENGENHEIRO CIVIL**

Número da ART: **MA20200355387** Tipo de ART: **OBRA / SERVIÇO** Registrada em: **20/08/2020** Baixada em: **01/04/2022**  
Forma de registro: **INICIAL** Participação técnica: **INDIVIDUAL**  
Empresa contratada: **CONSTRUTORA ALIANÇA LOCAÇÃO E CONSTRUÇÃO LTDA**

Contratante: **PREFEITURA MUNICIPAL DE PEDREIRAS** CPF/CNPJ: **06.184.253/0001-49**  
Endereço do contratante: **RUA SÃO BENEDITO** Nº: **S/N**  
Complemento: **Bairro: SÃO FRANCISCO**  
Cidade: **PEDREIRAS** UF: **MA** CEP: **65725000**  
Contrato: **Celebrado em:**  
Valor do contrato: **R\$ 249.186,84** Tipo de contratante: **Pessoa Jurídica de Direito Público**  
Ação institucional: **Outros**  
Endereço da obra/serviço: **LOTEAMENTO MARIA RITA** Nº: **S/N**  
Complemento: **Bairro: SEDE**  
Cidade: **PEDREIRAS** UF: **MA** CEP: **65725970**  
Coordenadas Geográficas: **-4.571915, -44.600972**  
Data de início: **28/07/2020** Conclusão efetiva: **28/10/2020**  
Finalidade:  
Proprietário: **PREFEITURA MUNICIPAL DE PEDREIRAS** CPF/CNPJ: **06.184.253/0001-49**

Atividade Técnica: **7 - EXECUÇÃO #A0509 - PAVIMENTAÇÃO DE PARALELEPIPEDOS 53 - EXECUÇÃO 3618.37 metro quadrado; 7 - EXECUÇÃO #A0534 - SARJETAS 53 - EXECUÇÃO 1205.62 metro; 7 - EXECUÇÃO #A0535 - MEIO-FIOS 53 - EXECUÇÃO 1205.62 metro;**

**Observações**

ART REFERENTE A EXECUÇÃO DE PAVIMENTAÇÃO DE VIAS URBANAS EM BOQUETES NA SEDE DA CIDADE DE PEDREIRAS. TENDO COMO PRINCIPAIS SERVIÇOS EXECUÇÃO DE PISO INTERTRAVADO SEXTAVADO, EXECUÇÃO DE SARJETA EM CONCRETO E MEIO FIO EM CONCRETO.

**Informações Complementares**

CERTIFICAMOS, finalmente, que se encontra vinculado à presente Certidão de Acervo Técnico - CAT, o atestado contendo 3 folha(s), expedido pelo contratante da obra/serviço, a quem cabe a responsabilidade pela veracidade e exatidão das informações nele constantes.

**Certidão de Acervo Técnico nº 874351/2022**  
**18/10/2022, 13:07**  
**cC8bb**

A Certidão de Acervo Técnico (CAT) à qual o atestado está vinculado constituirá prova da capacidade técnico-profissional da pessoa jurídica somente se o responsável técnico indicado estiver ou venha a ser integrado ao seu quadro técnico por meio de declaração entregue no momento da habilitação ou da entrega das propostas.

Certificamos que se encontra vinculado à presente CAT o atestado apresentado em cumprimento à Lei nº 8.666/93, expedido pela pessoa jurídica contratante, a quem cabe a responsabilidade pela veracidade e exatidão das informações nele constantes. É de responsabilidade deste Conselho a verificação da atividade profissional em conformidade com a Lei nº 5.194/66 e Resoluções do Conselho Federal de Engenharia e Agronomia - CONFEA.

Esta certidão perderá a validade, caso ocorra qualquer alteração posterior dos elementos cadastrais nela contidos.

Fica(m) Excluído(s), no entanto, o(s) serviço(s) cujas atribuições não competem ao(s) profissional(is) em questão.

A autenticidade desta Certidão pode ser verificada em: <https://crea-ma.sitac.com.br/publico/>, com a chave: cC8bb

**Conselho Regional de Engenharia e Agronomia do Estado do Maranhão**  
Avenida dos Holandeses, Quadra 35, Lote 8, Calhau, São Luís/MA

Tel: + 55 (98) 2106-8300 Fax: + 55 (98) 2106-8300 E-mail: [faleconosco@creama.org.br](mailto:faleconosco@creama.org.br)

**CREA-MA**  
Conselho Regional de Engenharia e Agronomia do Estado do Maranhão

Impresso em: 12/07/2023, às 13:39

EMPRESA: CONSTRUTORA ALIANÇA LOCAÇÃO E CONSTRUÇÃO LTDA-ME  
 CNPJ: 05.151.264/0001-60  
 OBRA: PAVIMENTAÇÃO DE VIAS URBANAS EM BLOQUETES  
 PROPOSTA: TOMADA DE PREÇOS Nº 003/2020  
 BDI=23,38% ENCARGOS SOCIAIS: 113,85% (HORA) - 71 98% (MÉS)  
 REFERENCIA: SINAPI - 12/2019  
 LOCAL: LOTEAMENTO MARIA RITA, SEDE MUNICÍPIO DE PEDREIRAS - MA  
 Planilha Orçamentária Síntese

Item	Código Banco	Descrição	Und	Quant.	Valor Unit	Valor Unit com BDI	Total	Peso (%)
1		<b>SERVIÇOS PRELIMINARES</b>					<b>6.581,46</b>	<b>2,64 %</b>
1.1	74209-001 SINAP	PLACA DE OBRA EM CHAPA DE AÇO GALVANIZADO	m²	6	230,77	284,73	1.708,32	0,69 %
1.2	83584 SINAP	EXECUÇÃO DE DEPOSITO EM CANTEIRO DE OBRA EM CHAPA DE MADEIRA COMPENSADA, NÃO INCLUSO MOBILIÁRIO AF 04/2016	m²	9	438,86	541,46	4.673,14	1,96 %
2		<b>PAVIMENTAÇÃO INTERTRAVADA</b>					<b>169.701,55</b>	<b>68,10 %</b>
2.1	92401 SINAP	EXECUÇÃO DE VIA EM PISO INTERTRAVADO, COM BLOCO RETANGULAR DE 20 X 10 CM, ESPESSURA 10 CM AF 12/2015	m²	3618,37	38,02	46,90	169.701,55	68,10 %
3		<b>DRENAGEM SUPERFICIAL</b>					<b>72.903,83</b>	<b>29,26 %</b>
3.1	94273 SINAP	ASSENTAMENTO DE GUIA (MEIO-FIO) EM TRECHO RETO, CONFECCIONADA EM CONCRETO PRÉ-FABRICADO, DIMENSÕES 100X15X13X30 CM (COMPRIMENTO X BASE INFERIOR X BASE SUPERIOR X ALTURA) PARA VIAS URBANAS (USO VARIO) AF 06/2016	M	1205,62	27,82	34,32	41.376,87	16,60 %
3.2	COMP-443656 Proprio	EXECUÇÃO DE SARGETAS DE CONCRETO PREPARADO EM BETONE RA IN LCOO EM TRECHO RETO, 30CM BASE X 10CM ALTURA	M	1205,62	21,20	26,15	31.526,96	12,66 %
<b>Total sem BDI</b>							<b>202.004,26</b>	
<b>Total do BDI</b>							<b>47.192,58</b>	
<b>Total Geral</b>							<b>249.196,84</b>	

Este documento encontra-se registrado no Conselho Regional de Engenharia e Agronomia do Estado do Maranhão, vinculado à Certidão nº 874351/2022, em 18/10/2022 em

Rayane Ribeiro Galvão  
 Engenheira Civil  
 CREA - MA 111084316

*[Handwritten signature]*

*[Handwritten signature]*

*[Handwritten signature]*  
 Daniel Aires Castro Branco  
 Engenheiro Civil  
 CREA - MA 111084316 - 1

CNPJ: 05.151.264/0001-60  
 Rua Santa Teresinha Nº 377 Sala 01, BAIRRO: CENTRO - DOM PEDRO/MA  
 Email: arpereira.ind@hotmail.com Fone: (99) 99142-2681

Digitalizado com CamScanner

Certidão nº 874351/2022  
 12/07/2023, 13:39  
 Chave de Impressão: c08bb6

O documento neste ato registrado foi emitido em 18/10/2022 e contém 3 folhas

**LAUDO TÉCNICO**

Em vistoria técnica realizada, constatou-se que a empresa CONSTRUTORA ALIANÇA LOCAÇÃO E CONSTRUÇÃO LTDA, inscrita no CNPJ sob nº 05.151.264/0001-60, e seu responsável técnico DANILO EMANUEL SOUSA SANTOS, ENGENHEIRA CIVIL, INSCRITO NO CREA-MA SOB O Nº 1918169209XXXX, localizada na RUA SANTA TERESINHA, nº 377, SALA 01, bairro CENTRO, NA CIDADE DE DOM PEDRO – MA, executou serviços de PAVIMENTAÇÃO DE VIAS URBANAS EM BLOQUETES NA SEDE DA CIDADE DE PEDREIRAS, TENDO COMO PRINCIPAIS SERVIÇOS EXECUÇÃO DE PISO INTERTRAVADO SEXTAVADO, EXECUÇÃO DE SARJETA EM CONCRETO E MEIO FIO EM CONCRETO, ATRAVES DO CONTRATO 004/2022. SERVIÇO, OBRA SITUADO NA LÔTEAMENTO MARIA RITA, S/N, BAIRRO SEDE NA CIDADE PEDREIRAS-MA, por intermédio da PREFEITURA MUNICIPAL DE PEDREIRAS, inscrita no CNPJ: 06.184.253/0001-49, situada na RUA SAO BENEDITO, S/N, bairro SÃO FRANCISCO, PEDREIRAS – MA. Obra iniciada no dia 28/07/2020 e termino dia 28/10/2020, obedecendo rigorosamente as normas técnicas brasileiras de construções.

Este documento encontra-se registrado no Conselho Regional de Engenharia e Agronomia do Estado do Maranhão, vinculado à Certidão nº 874351/2022, em 18/10/2022

PEDREIRAS – MA, 23 DE SETEMBRO DE 2022

Daniel Alves Castelo Branco  
Engenheiro Civil  
CREA - MA 111584316 - 1

DANIEL ALVES CASTELO BRANCO  
ENGENHEIRO CIVIL  
CREA/CONFEA: 1116843161XXXX

Certidão nº 874351/2022  
12/07/2023, 13:39

Chave de Impressão: cC8bb

O documento neste ato registrado foi emitido em 18/10/2022 e contém 3 folhas

Certidão de Acervo Técnico - CAT  
Resolução Nº 1025 de 30 de Outubro de 2009  
Resolução Nº 218 de 29 de Junho de 1973

**CREA-MA**

CAT COM REGISTRO DE ATESTADO

**818090/2019**

Atividade concluída

**Conselho Regional de Engenharia e Agronomia do Estado do Maranhão**

CERTIFICAMOS, em cumprimento ao disposto na Resolução nº 1.025, de 30 de outubro de 2009, do Confea, que consta dos assentamentos deste Conselho Regional de Engenharia e Agronomia do Estado do Maranhão - Crea-MA, o Acervo Técnico do profissional **DANILO EMANUEL SOUSA SANTOS** referente à(s) Anotação(ões) de Responsabilidade Técnica - ART abaixo discriminada(s):

Profissional: **DANILO EMANUEL SOUSA SANTOS**  
Registro: **111925MA** RNP: **1918169209**  
Título profissional: **ENGENHEIRO CIVIL**

Número da ART: **MA20190266319** Tipo de ART: **OBRA / SERVIÇO** Registrada em: **09/07/2019** Baixada em: **18/07/2019**  
Forma de registro: **INICIAL** Participação técnica: **INDIVIDUAL**  
Empresa contratada: **CONSTRUTORA ALIANCA LOCACAO E CONSTRUCAO LTDA**

Contratante: **A.R. PEREIRA - INDÚSTRIA E COMÉRCIO** CPF/CNPJ: **69.402.154/0001-06**  
Endereço do contratante: **RUA Rua Santa Teresinha** Nº: **399**  
Complemento: Bairro: **Centro**  
Cidade: **DOM PEDRO** UF: **MA** CEP: **65765000**

Contrato: Celebrado em:  
Valor do contrato: **R\$ 67.293,57** Tipo de contratante: **Pessoa Jurídica de Direito Privado**

Ação institucional: **Outros**  
Endereço da obra/serviço: **RUA Rua Santa Teresinha** Nº: **399**  
Complemento: Bairro: **Centro**  
Cidade: **DOM PEDRO** UF: **MA** CEP: **65765000**

Data de início: **28/06/2019** Conclusão efetiva: **29/07/2019**  
Finalidade: **Comercial**  
Proprietário: **Adalberto Rodrigues Pereira** CPF/CNPJ: **157.290.792-49**

Atividade Técnica: **7 - EXECUÇÃO #A0107 - EDIFÍCIOS DE ALVENARIA P/ FINS COMERCIAIS 57 - REFORMA 51.75 metro quadrado; 7 - EXECUÇÃO #A0122 - EDIFÍCIOS ESPECÍFICOS - GALPAO 57 - REFORMA 432.00 metro quadrado;**

**Observações**

ART de obra/serviço relacionada a reforma de Edifício Comercial e Galpão Industrial contendo como principais serviços: Pintura tinta Látex Acrílica 149,43m²; Forro PVC 51,75m²; Piso em Granilite 432m², Chapisco 570m² e Massa Única (Reboco) 570m².

**Informações Complementares**

CERTIFICAMOS, finalmente, que se encontra vinculado à presente Certidão de Acervo Técnico - CAT, o atestado contendo 3 folha(s), expedido pelo contratante da obra/serviço, a quem cabe a responsabilidade pela veracidade e exatidão das informações nele constantes.

**Certidão de Acervo Técnico nº 818090/2019**  
**17/10/2019, 11:26**  
**dYyAZ**

A Certidão de Acervo Técnico (CAT) à qual o atestado está vinculado constituirá prova da capacidade técnico-profissional da pessoa jurídica somente se o responsável técnico indicado estiver ou venha a ser integrado ao seu quadro técnico por meio de declaração entregue no momento da habilitação ou da entrega das propostas.

Certificamos que se encontra vinculado à presente CAT o atestado apresentado em cumprimento à Lei nº 8.666/93, expedido pela pessoa jurídica contratante, a quem cabe a responsabilidade pela veracidade e exatidão das informações nele constantes. É de responsabilidade deste Conselho a verificação da atividade profissional em conformidade com a Lei nº 5.194/66 e Resoluções do Conselho Federal de Engenharia e Agronomia - CONFEA.

Esta certidão perderá a validade, caso ocorra qualquer alteração posterior dos elementos cadastrais nela contidos.

Fica(m) Excluído(s), no entanto, o(s) serviço(s) cujas atribuições não competem ao(s) profissional(is) em questão.

A autenticidade desta Certidão pode ser verificada em: <https://crea-ma.sitac.com.br/publico/>, com a chave: dYyAZ

**Conselho Regional de Engenharia e Agronomia do Estado do Maranhão**  
Rua 28 de Julho, nº 214, Centro, São Luís/MA

Tel: + 55 (98) 2106-8300 Fax: + 55 (98) 2106-8300 E-mail: [taleconosco@creama.org.br](mailto:taleconosco@creama.org.br)

**CREA-MA**  
Conselho Regional de Engenharia e Agronomia do Estado do Maranhão

Impresso em: 26/07/2020, às 18:02.

		Obra	Banco	B.D.I.	Encargos Sociais				
		Reforma do Escritório e Galpão Comercial	SINAPI - 05/2019 - Maranhão	23,0%	Não Desonerado: Horista: 116,84% Mensalista: 73,40%				
Planilha Orçamentária Sintética									
Item	Código	Banco	Descrição	Und	Quant.	Valor Unit	Valor Unit com BDI	Total	Peso (%)
1	88489	SINAPI	APLICAÇÃO MANUAL DE PINTURA COM TINTA LÁTEX ACRILICA EM PAREDES. DUAS DEMÃOS AF_06/2014	m²	149,43	10,91	13,41	2.503,85	2,98 %
2	96486	SINAPI	FORRO DE PVC, LISO, PARA AMBIENTES COMERCIAIS INCLUSIVE ESTRUTURA DE FIXAÇÃO AF_05/2017_P	m²	51,75	50,84	62,53	3.235,92	4,81 %
3	84191	SINAPI	PISO EM GRANILITE, MARMORITE OU GRANITINA ESPESSURA 8 MM. INCLUSO JUNTAS DE DILATAÇÃO PLÁSTICAS	m²	432	93,34	114,80	49.593,60	73,70 %
4	87879	SINAPI	CHAPISCO APLICADO EM ALVENARIAS E ESTRUTURAS DE CONCRETO INTERNAS, COM COLHER DE PEDREIRO ARGAMASSA TRAÇO 1:3 COM PREPARO EM BETONEIRA 400L. AF_06/2014	m²	570	2,70	3,32	1.892,40	2,81 %
5	87547	SINAPI	MASSA ÚNICA, PARA RECEBIMENTO DE PINTURA, EM ARGAMASSA TRAÇO 1:2:8. PREPARO MECÂNICO COM BETONEIRA 400L. APLICADA MANUALMENTE EM FACES INTERNAS DE PAREDES. ESPESSURA DE 10MM, COM EXECUÇÃO DE TALISCAS. AF_06/2014	m²	570	15,08	18,54	10.567,80	15,70 %
								<b>Total sem BDI</b>	<b>54.718,73</b>
								<b>Total do BDI</b>	<b>12.574,84</b>
								<b>Total Geral</b>	<b>67.293,57</b>

*[Assinatura]*  
ASSINATURA DO CONTRATANTE

Este documento encontra-se registrado no Conselho Regional de Engenharia e Agronomia do Estado do Maranhão, vinculado à Certidão nº 818090/2019, em 17/10/2019

*[Assinaturas manuscritas]*

Certidão nº 818090/2019  
26/07/2020, 18:02  
Chave de impressão: dYyAZ  
O documento neste ato registrado foi emitido em 03/10/2019 e contém folhas

LAUDO DE CAPACIDADE TÉCNICA

A respeito para os devidos fins, que a empresa CONSTRUTORA ALIANÇA, LOCAÇÃO E CONSTRUÇÃO LTDA, CNPJ de Nº 05.151.264/0001-00, que possui como responsável técnico o engenheiro DANILLO EMANUEL SOUSA SANTOS inscrito no CREA-MA com Registro Nacional Nº 1918169209 executou para a empresa AR PEREIRA INDÚSTRIA E COMÉRCIO, CNPJ 64.402.154/0001-06, no período de 28/06/2019 até 16/07/2019 os serviços de reforma de Prédio Comercial e Galpão Comercial contendo serviços de pintura, instalação de forro PVC, chapisco, massa única reboco e piso em granilite, no endereço Rua Santa Teresinha Nº 399, bairro Centro, Dom Pedro - MA, CEP 65765-000, conforme a ART MA20190266319.

Declaro que os serviços foram executados de modo plenamente satisfatório, atendendo todas as exigências técnicas vigentes e em perfeita obediência as cláusulas contratuais, não sendo de meu conhecimento qualquer fato que desabone sua idoneidade técnica

Em Dom Pedro

Francisco Gonçalves Dias Neto

Francisco Gonçalves Dias Neto  
Registro CREA: 1117312011

Dom Pedro - MA, 15/08/2019

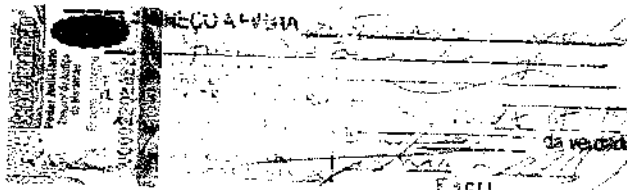

Este documento encontra-se registrado no Conselho Regional de Engenharia e Agronomia do Estado do Maranhão, vinculado à Certidão nº 818090/2019, em 17/10/2019

Handwritten signatures and initials in blue ink.

Certidão nº 818090/2019  
26/07/2020, 18:02  
Chave de Impressão: dYyAZ

O documento neste ato registrado foi emitido em 03/10/2019 e contém folhas

ATESTADO DE CAPACIDADE TÉCNICA

Atestamos para os devidos fins e a quem nos possa interessar, que nos foram prestados com bom desempenho e nada que desabone a conduta do prestador, os serviços descritos abaixo com as seguintes características:

DADOS DA OBRA/SERVÍO

Local de Realização: Rua Santa Teresinha, Nº 399, bairro Centro, Dom Pedro - Maranhão, CEP 65765-000  
Período de Execução: 28/06/2019 a 16/07/2019  
Parcela Executada: 100% (Cem por cento)

DADOS DO CONTRATANTE/PROPRIETÁRIO

Razão Social: AR Pereira Indústria e Comércio  
CNPJ: 69.402.154-0001-06  
ENDEREÇO: Rua Santa Teresinha, Nº 399, bairro Centro, Dom Pedro - Maranhão, CEP 65765-000

DADOS DA PESSOA JURÍDICA CONTRATADA

Razão Social: CONSTRUTORA ALIANÇA, LOCAÇÃO E CONSTRUÇÃO LTDA  
CNPJ: 05.151.264-0001-60  
Número do CREA: 1635-3  
Endereço: Rua Santa Teresinha, Nº 377, sala 01, Centro - Dom Pedro-Maranhão

DADOS DO RESPONSÁVEL TÉCNICO

Nome: Danilo Emanuel Sousa Santos  
Título Profissional: Engenheiro Civil  
Registro Nacional: 191816920-9  
Participação na Execução: 100% (Cem por cento)

DESCRIÇÃO DOS SERVIÇOS  
Nº ART-MA20190266319

Reforma de Edifício Comercial e Galpão Industrial com execução de pintura, forro, piso, chapisco e massa única reboco, no endereço citado acima.  
Planimetria Orçamentária em anexo contendo os serviços executados.

Dom Pedro, 28 de Agosto de 2019  
ALIANÇA  
LOCAÇÃO E CONSTRUÇÃO LTDA  
CNPJ: 05.151.264-0001-60  
Rua Santa Teresinha, Nº 377, Sala 01

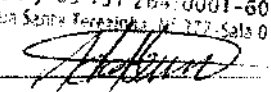
  
Adalberto Rodrigues Pereira  
CPF: 157.290.792-49  
Proprietário Contratante

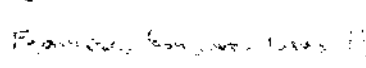
  
Francisco Gonçalves Dias Neto  
Registro CREA: 1117312011  
Engenheiro Civil Fiscal

AR Pereira Indústria e Comércio  
CNPJ: 69.402.154.0001-06  
Rua Santa Teresinha, 399 - Centro, Dom Pedro - MA

Este documento encontra-se registrado no Conselho Regional de Engenharia e Agronomia do Estado do Maranhão, vinculado à Certidão nº 818090/2019, em 17/10/2019 em

Certidão nº 818090/2019  
26/07/2020, 18:02

Chave de Impressão: dYyAZ

O documento neste ato registrado foi emitido em 03/10/2019 e contém 1 folhas

Certidão de Acervo Técnico - CAT  
Resolução Nº 1025 de 30 de Outubro de 2009  
Resolução Nº 218 de 29 de Junho de 1973

**CREA-MA**

CAT COM REGISTRO DE ATESTADO

**825269/2020**

Conselho Regional de Engenharia e Agronomia do Estado do Maranhão

Atividade concluída

CERTIFICAMOS, em cumprimento ao disposto na Resolução nº 1.025, de 30 de outubro de 2009, do Confea, que consta dos assentamentos deste Conselho Regional de Engenharia e Agronomia do Estado do Maranhão - Crea-MA, o Acervo Técnico do profissional **DANILO EMANUEL SOUSA SANTOS** referente à(s) Anotação(ões) de Responsabilidade Técnica - ART abaixo discriminada(s):

Profissional: **DANILO EMANUEL SOUSA SANTOS**  
Registro: **111925MA** RNP: **1918169209**  
Título profissional: **ENGENHEIRO CIVIL**

Número da ART: **MA20190304501** Tipo de ART: **OBRA / SERVIÇO** Registrada em: **03/12/2019** Baixada em: **09/01/2020**  
Forma de registro: **SUBSTITUIÇÃO** Participação técnica: **INDIVIDUAL**  
Empresa contratada: **CONSTRUTORA ALIANCA LOCACAO E CONSTRUCAO LTDA**

Contratante: **Prefeitura Municipal de Presidente Dutra** CPF/CNPJ: **06.138.366/0001-08**  
Endereço do contratante: **AVENIDA AVENIDA JOSÉ OLAVO SAMPAIO** Nº: **S/N**  
Complemento: Bairro: **CENTRO**  
Cidade: **PRESIDENTE DUTRA** UF: **MA** CEP: **65760000**  
Contrato: **02.0204.001/2019** Celebrado em: **26/09/2019**  
Valor do contrato: **R\$ 61.309,91** Tipo de contratante: **Pessoa Jurídica de Direito Público**

Ação institucional: **Outros**  
Endereço da obra/serviço: **RUA FRANCISCO CÉLHO** Nº: **S/N**  
Complemento: Bairro: **BAIRRO DE FÁTIMA**  
Cidade: **PRESIDENTE DUTRA** UF: **MA** CEP: **65760000**  
Coordenadas Geográficas: **-5.290189, -44.495374**  
Data de início: **22/11/2019** Conclusão efetiva: **22/12/2019**  
Finalidade: **Saúde**  
Proprietário: **Prefeitura Municipal de Presidente Dutra** CPF/CNPJ: **06.138.366/0001-08**

Atividade Técnica: **7 - EXECUÇÃO #A0110 - EDIFÍCIOS DE ALVENARIA P/ FINS DIVERSOS 57 - REFORMA 88.00 metro cúbico; 7 - EXECUÇÃO #A0130 - PINTURA 57 - REFORMA 1588.00 metro quadrado; 7 - EXECUÇÃO #A0132 - REVESTIMENTO 57 - REFORMA 166.00 metro quadrado; 7 - EXECUÇÃO #A0132 - REVESTIMENTO 57 - REFORMA 162.00 metro quadrado; 7 - EXECUÇÃO #A0306 - LAJES PRE-FABRICADAS 57 - REFORMA 4.50 metro cúbico; 7 - EXECUÇÃO #A0507 - PAVIMENTAÇÃO DE CONCRETO 57 - REFORMA 8.00 metro quadrado; 7 - EXECUÇÃO #A0602 - FUNDACOES SUPERFICIAIS 57 - REFORMA 1.50 metro cúbico; 7 - EXECUÇÃO #A0614 - MOVIMENTO DE TERRA 57 - REFORMA 7.00 metro cúbico;**

Observações  
Obra referente a Reforma de Posto de Saúde.

Informações Complementares

CERTIFICAMOS, finalmente, que se encontra vinculado à presente Certidão de Acervo Técnico - CAT, o atestado contendo 5 folha(s), expedido pelo contratante da obra/serviço, a quem cabe a responsabilidade pela veracidade e exatidão das informações nele constantes.

Certidão de Acervo Técnico nº 825269/2020  
19/02/2020, 14:24  
aBBBw

A Certidão de Acervo Técnico (CAT) à qual o atestado está vinculado constituirá prova da capacidade técnico-profissional da pessoa jurídica somente se o responsável técnico indicado estiver ou venha a ser integrado ao seu quadro técnico por meio de declaração entregue no momento da habilitação ou da entrega das propostas.

Certificamos que se encontra vinculado à presente CAT o atestado apresentado em cumprimento à Lei nº 8.666/93, expedido pela pessoa jurídica contratante, a quem cabe a responsabilidade pela veracidade e exatidão das informações nele constantes. É de responsabilidade deste Conselho a verificação da atividade profissional em conformidade com a Lei nº 5.194/66 e Resoluções do Conselho Federal de Engenharia e Agronomia - CONFEA.

Esta certidão perderá a validade, caso ocorra qualquer alteração posterior dos elementos cadastrais nela contidos.

Fica(m) Excluído(s), no entanto, o(s) serviço(s) cujas atribuições não competem ao(s) profissional(is) em questão.

A autenticidade desta Certidão pode ser verificada em: <https://crea-ma.sitac.com.br/publico/>, com a chave: aBBBw

# Governo de Presidente Dutra Construindo um Novo Tempo

## ATESTADO DE CAPACIDADE TÉCNICA

Atestamos para os devidos fins e a quem nos possa interessar, que nos foram prestados com bom desempenho e nada que desabone a conduta do prestador, os serviços descritos abaixo com as seguintes características:

### DADOS DA OBRA/SERVICO

Local de Realização: Rua Francisco Celso, S. N. Bairro de Fatima, Município de Presidente Dutra - Maranhão, CEP 65760-000  
Período de Execução: 22/11/2019 a 22/12/2019  
Parcela Executada: 100% (Cem por cento)

### DADOS DO CONTRATANTE/PROPRIETÁRIO

Razão Social: PREFEITURA MUNICIPAL DE PRESIDENTE DUTRA-MA  
CNPJ: 06.138.366/0001-08  
ENDEREÇO: Avenida José Olavo Sampaio, S. N. Centro

### DADOS DA PESSOA JURÍDICA CONTRATADA

Razão Social: CONSTRUTORA ALIANÇA, LOCAÇÃO E CONSTRUÇÃO LTDA  
CNPJ: 05.151.264/0001-60  
Número do CREA: 1635-3  
Endereço: Rua Santa Teresinha, Nº 377, sala 01, Centro, Dom Pedro-Maranhão

### DADOS DO RESPONSÁVEL TÉCNICO

Nome: Danilo Emanuel Sousa Santos  
Título Profissional: Engenheiro Civil  
Registro Nacional: 191816920-9  
Participação na Execução: 100% (Cem por cento)

### DESCRIÇÃO DOS SERVIÇOS

Nº ART MA20190304501

Obra Ref a Reforma de Posto de saúde de Raimundo Barros, descrito no endereço acima.  
Planilha Orçamentária em anexo contendo os serviços executados.  
Presidente Dutra, 31 de Janeiro de 2020

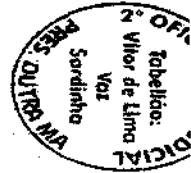

CPF: 030.999.110-00  
RUA SERRA, 111 - JARDIM  
65010-000 - SÃO LUIS - MA  
RUA SERRA, 111 - JARDIM  
65010-000 - SÃO LUIS - MA  
RUA SERRA, 111 - JARDIM  
65010-000 - SÃO LUIS - MA  
RUA SERRA, 111 - JARDIM  
65010-000 - SÃO LUIS - MA  
RUA SERRA, 111 - JARDIM  
65010-000 - SÃO LUIS - MA

CPF: 030.999.110-00  
RUA SERRA, 111 - JARDIM  
65010-000 - SÃO LUIS - MA  
RUA SERRA, 111 - JARDIM  
65010-000 - SÃO LUIS - MA  
RUA SERRA, 111 - JARDIM  
65010-000 - SÃO LUIS - MA  
RUA SERRA, 111 - JARDIM  
65010-000 - SÃO LUIS - MA  
RUA SERRA, 111 - JARDIM  
65010-000 - SÃO LUIS - MA

2º Ofício  
Michele de Souza Costa Vieira  
CPF: 054.041.188-18  
RUA SERRA, 111 - JARDIM  
65010-000 - SÃO LUIS - MA

**OFÍCIO**  
  
Adalberto Rodrigues Pereira  
CPF: 157.290.792-49  
Proprietário Contratante

**OFÍCIO**  
  
João Torres  
CPF: 020.171.984-72  
Registro CREA: 1105490181  
Engenheiro Civil Fiscal

Prefeitura Municipal de Presidente Dutra - MA, CNPJ: 06.138.366/0001-08  
Avenida José Olavo Sampaio, S. N. Centro

2º Ofício Extrajudicial de Pres. Dutra-MA  
RECONHECIMENTO  
Michele de Souza Costa Vieira  
CPF: 054.041.188-18  
RUA SERRA, 111 - JARDIM  
65010-000 - SÃO LUIS - MA

Este documento encontra-se registrado no Conselho Regional de Engenharia e Agronomia do Estado do Maranhão, vinculado à Certidão nº 825269/2020, em 19/02/2020

Certidão nº 825269/2020  
26/07/2020, 18:04  
Chave de Impressão: a8BBw  
O documento neste ato registrado foi emitido em 19/02/2020 e contém folhas

EMPRESA: CONSTRUTORA ALIANÇA LOCAÇÃO E CONSTRUÇÃO LTDA-ME  
 CNPJ: 05.151.264/0001-60  
 OBRA: REFORMA DO CENTRO DE SAÚDE RAIMUNDO BARROS  
 PROPOSTA: TOMADA DE PREÇOS Nº 007/2019  
 BDI=25,00% ENCARGOS SOCIAIS: 87,61% (HORA)  
 LOCAL: RUA FRANCISCO CÉLHO, S/N. BAIRRO DE FÁTIMA, PRESIDENTE DUTRA-MA  
 Planilha Orçamentária Sintética

Item	Código Banco	Descrição	Und	Quant.	Valor Unit	Total
1		<b>SERVIÇOS PRELIMINARES</b>				<b>5.089,90</b>
1.1	T1 Próprio	TAXAS E EMOLUMENTOS DE LEI		1	1.076,93	1.076,93
1.2	73948/016 SINAPI	LIMPEZA MANUAL DO TERRENO (C/ RASPAGEM SUPERFICIAL)	m <sup>2</sup>	100	2,48	248,00
1.3	97633 SINAPI	DEMOLIÇÃO DE REVESTIMENTO CERÂMICO, DE FORMA MANUAL, SEM REAPROVEITAMENTO AF_12/2017	m <sup>2</sup>	97	11,41	1.106,77
1.4	12 ORSE	Demolição de forros	m <sup>2</sup>	34	4,64	157,76
1.5	97631 SINAPI	DEMOLIÇÃO DE ARGAMASSAS, DE FORMA MANUAL, SEM REAPROVEITAMENTO. AF_12/2017	m <sup>2</sup>	10	1,55	15,50
1.6	97644 SINAPI	REMOÇÃO DE PORTAS, DE FORMA MANUAL SEM REAPROVEITAMENTO AF_12/2017	m <sup>2</sup>	5	4,35	21,75
1.7	M2 Próprio	Retrada do Telhado de madeira/telha Cerâmica e reaproveitamento 80%	M <sup>2</sup>	21	19,34	406,14
1.8	M3 Próprio	Retrada de Pia de Cozinha	M <sup>2</sup>	1	9,71	9,71
1.9	97666 SINAPI	REMOÇÃO DE METAIS SANITÁRIOS, DE FORMA MANUAL, SEM REAPROVEITAMENTO AF_12/2017	UN	1	4,23	4,23
1.10	SINAPI 74209/001	PLACA DE OBRA EM CHAPA DE AÇO GALVANIZADO	m <sup>2</sup>	6	170,83	1.024,98
2		<b>SERVIÇOS EM TERRA</b>				<b>269,29</b>
2.1	71 ORSE	Aterro manual de áreas, sem aquisição de material, com espalhamento e compactação	m <sup>3</sup>	1	269,29	269,29
3		<b>INFRAESTRUTURA</b>				<b>447,45</b>
3.1	95467 SINAPI	EMBASAMENTO C PEDRA ARGAMASSADA UTILIZANDO ARG.CIMAREIA 1.4	m <sup>3</sup>	1,5	298,64	447,96
4		<b>SUPRAESTRUTURA</b>				<b>1.241,15</b>
4.1	93205 SINAPI	CINTA DE AMARRAÇÃO DE ALVENARIA MOLDADA IN LOCO COM UTILIZAÇÃO DE BLOCOS CANALETA AF_03/2016	M	1	992,92	992,92
5		<b>PAREDES</b>				<b>4.199,36</b>
5.1	89043 SINAPI	(COMPOSIÇÃO REPRESENTATIVA) DO SERVIÇO DE ALVENARIA DE VEDAÇÃO DE BLOCOS VAZADOS DE CERÂMICA DE 9X19X19CM (ESPESSURA 9CM), PARA EDIFICAÇÃO HABITACIONAL MULTIFAMILIAR (PRÉDIO). AF_11/2014	m <sup>2</sup>	98	39,14	3.834,92
6		<b>LAJE</b>				<b>219,64</b>
6.1	SINAPI 74202/001	LAJE PRE-MOLDADA P/PORRO, SOBRECARGA 100KG/M2, VAOS ATÉ 3,50M; E=8CM, C/LAJOTAS E CAP.C/CONC FCK=20MPA, 3CM, INTER-EIXO 38CM, C/ESCORAMENTO (REAPR.3X) E FERRAGEM NEGATIVA	m <sup>2</sup>	4,5	39,05	175,73
7		<b>COBERTURA</b>				<b>6.089,50</b>
7.1	04466 SEINFRA A	COBERTURA TELHA CERÂMICA (RIPA, CAIBRO LINHA)	m <sup>2</sup>	24	19,27	462,48
7.2	72099 SINAPI	RECOLOCAÇÃO DE TELHAS CERÂMICAS TIPO FRANCESA, CONSIDERANDO REAPROVEITAMENTO DE MATERIAL	m <sup>2</sup>	293	6,99	2.048,02

*[Assinatura]*

CNPJ: 05.151.264/0001-60  
 Rua Santa Teresinha Nº. 377 Sala 01, BAIRRO: CENTRO - DOM PEDRO/MA  
 Email: aragreira.ind@hotmail.com Fone: (99) 99142-2681

*[Assinatura]*

*[Assinatura]*

*[Assinatura]*

Este documento encontra-se registrado no Conselho Regional de Engenharia e Agronomia do Estado do Maranhão, vinculado à Certidão nº 825269/2020, em 19/02/2020 em

Certidão nº 825269/2020  
 26/07/2020, às 18:04  
 Chave de impressão: aBBBw  
 O documento neste ato registrado foi emitido em 19/02/2020 e contém folhas

7.3	94224 SINAPI	EMBOÇAMENTO COM ARGAMASSA TRAÇO 1 2 9 (CIMENTO, CAL E AREIA) AF_08/2016	M	34	13,07	555,22
7.4	00387 SEINFRA A	BEIRA E BICA EM TELHA COLONIAL	M	71	9,90	878,27
8		<b>INSTALAÇÕES ELETRICAS</b>				<b>3.127,20</b>
8.1	COMP. IE Proprio	Revisão em Instalações Elétricas	VB	1	2.153,86	2.092,32
8.2	91852 SINAPI	ELETRODUTO FLEXIVEL CORRUGADO, PVC, DN 20 MM (1/2"), PARA CIRCUITOS TERMINAIS, INSTALADO EM PAREDE - FORNECIMENTO E INSTALAÇÃO. AF_12/2015	M	40	3,69	164,40
8.3	91924 SINAPI	CABO DE COBRE FLEXIVEL ISOLADO, 1,5 MM² ANTI-CHAMA 450/750 V, PARA CIRCUITOS TERMINAIS - FORNECIMENTO E INSTALAÇÃO. AF_12/2015	M	90	1,05	117,90
8.4	T8 Proprio	Luminária Globo em Fitoria, c lâmpada 15w de Led	Und	3	17,76	66,60
8.5	00038114 SINAPI	Interruptor 1 seção, inclusive caixa plástica 4x2	UN	4	8,03	40,12
8.6	2370 ORSE	Fornecimento e instalação de tomada dupla af engate rapido (white marins - ref. 443 003.4 ou similar)	un	6	3,45	28,86
9		<b>INSTALAÇÕES HIDRO-SANITÁRIAS</b>				<b>4.190,83</b>
9.1	88267 SINAPI	ENCANADOR OU BOMBEIRO HIDRAULICO COM ENCARGOS COMPLEMENTARES	H	20	13,64	341,20
9.2	88267 SINAPI	ENCANADOR OU BOMBEIRO HIDRAULICO COM ENCARGOS COMPLEMENTARES	H	20	13,64	341,20
9.3	89401 SINAPI	TUBO PVC, SOLDÁVEL, DN 20MM, INSTALADO EM RAMAL DE DISTRIBUIÇÃO DE ÁGUA - FORNECIMENTO E INSTALAÇÃO. AF_12/2014	M	06	3,62	156,40
9.4	89402 SINAPI	TUBO PVC, SOLDÁVEL, DN 25MM, INSTALADO EM RAMAL DE DISTRIBUIÇÃO DE ÁGUA - FORNECIMENTO E INSTALAÇÃO. AF_12/2014	M	24	4,25	127,44
9.5	89711 SINAPI	TUBO PVC, SERIE NORMAL, ESGOTO PREDIAL DN 40 MM, FORNECIDO E INSTALADO EM RAMAL DE DESCARGA OU RAMAL DE ESGOTO SANITARIO. AF_12/2014	M	36	8,92	437,40
9.6	89712 SINAPI	TUBO PVC, SERIE NORMAL, ESGOTO PREDIAL, DN 50 MM, FORNECIDO E INSTALADO EM RAMAL DE DESCARGA OU RAMAL DE ESGOTO SANITARIO. AF_12/2014	M	24	12,63	373,72
9.7	89714 SINAPI	TUBO PVC, SERIE NORMAL, ESGOTO PREDIAL DN 100 MM, FORNECIDO E INSTALADO EM RAMAL DE DESCARGA OU RAMAL DE ESGOTO SANITARIO. AF_12/2014	M	36	21,96	1166,20
9.8	89707 SINAPI	CAIXA SIFONADA, PVC, DN 100 X 100 X 50 MM, JUNTA ELASTICA, FORNECIDA E INSTALADA EM RAMAL DE DESCARGA OU EM RAMAL DE ESGOTO SANITARIO. AF_12/2014	UN	3	12,57	47,13
9.9	74166/001 SINAPI	CAIXA DE INSPEÇÃO EM CONCRETO PRE-MOLDADO DN 60CM COM TAMPA H= 60CM - FORNECIMENTO E INSTALAÇÃO	UN	5	162,56	1.016,00
9.10	89986 SINAPI	REGISTRO DE GAVETA BRUTO, LATÃO, ROSCAVEL, 1,2", COM ACABAMENTO E CANOPLA CROMADOS, FORNECIDO E INSTALADO EM RAMAL DE ÁGUA. AF_12/2014	UN	7	31,38	274,54
10		<b>REVESTIMENTOS</b>				<b>5.607,84</b>
10.1	87905 SINAPI	CHAPISCO APLICADO EM ALVENARIA (COM PRESENÇA DE VÃOS) E ESTRUTURAS DE CONCRETO DE FACHADA, COM COLHER DE PEDREIRO, ARGAMASSA TRAÇO 1 3 COM PREPARO EM BETONEIRA 400L AF_08/2014	m²	83	4,27	442,49

*Handwritten signature*

CNPJ: 05.151.264/0001-60  
 Rua Santa Teresinha Nº. 377 Sala 01, BAIRRO: CENTRO - DOM PEDRO/MA  
 Email: [arpereira.ind@hotmail.com](mailto:arpereira.ind@hotmail.com) Fone: (99) 99142-2681

*Handwritten signatures and initials*

Este documento encontra-se registrado no Conselho Regional de Engenharia e Agronomia do Estado do Maranhão, vinculado à Certidão nº 825269/2020, em 19/02/2020 em

Certidão nº 825269/2020  
 26/07/2020, 18:04

Chave de Impressão: aBBBw  
 O documento neste ato registrado foi arquivado em 19/02/2020 e contém folhas

10.2	89173 SINAPI	(COMPOSIÇÃO REPRESENTATIVA) DO SERVIÇO DE EMBOÇO/MASSA ÚNICA, APLICADO MANUALMENTE, TRAÇO 1:2:8, EM BETONEIRA DE 400L, PAREDES INTERNAS, COM EXECUÇÃO DE TALISCAS, EDIFICAÇÃO HABITACIONAL UNIFAMILIAR (CASAS) E EDIFICAÇÃO PÚBLICA. PADRÃO AF_12/2014	m²	10	15,99	159,90
10.3	89048 SINAPI	(COMPOSIÇÃO REPRESENTATIVA) DO SERVIÇO DE EMBOÇO/MASSA ÚNICA, TRAÇO 1:2:8, PREPARO MECÂNICO, COM BETONEIRA DE 400L, EM PAREDES DE AMBIENTES INTERNOS, COM EXECUÇÃO DE TALISCAS, PARA EDIFICAÇÃO HABITACIONAL MULTIFAMILIAR (PRÉDIO), AF_11/2014	m²	73	16,30	1.190,10
10.4	C0443 SEINFRA	CERÂMICA ESMALTADA RETIFICADA C/ ARG PRE-FABRICADA ATÉ 30x30cm (900mm²) - PEI-5/PEI-4 - P: PAREDE	m²	59	47,17	2.784,83
11		<b>PAVIMENTAÇÃO</b>				<b>4.809,88</b>
11.1	94992 SINAPI	EXECUÇÃO DE PASSEIO (CALÇADA) OU PISO DE CONCRETO COM CONCRETO MOLDADO IN LOCO, FEITO EM OBRA, ACABAMENTO CONVENCIONAL, ESPESSURA 6 CM, ARMADO, AF_07/2016	m²	8	32,89	263,12
11.2	C0667 SEINFRA	CAMADA PROTETORA DE SUPERFÍCIES HORIZONTAIS C/ ARGAMASSA DE CIMENTO E AREIA S/ PENEIRAMENTO TRAÇO 1:5 - ESP = 1,5 A 2 cm	m²	8	29,68	237,44
11.3	87246 SINAPI	REVESTIMENTO CERÂMICO PARA PISO COM PLACAS TIPO ESMALTADA EXTRA DE DIMENSÕES 35X35 CM APLICADA EM AMBIENTES DE ÁREA MENOR QUE 5 M2 - AF_06/2014	m²	8	29,88	239,04
11.4	87247 SINAPI	REVESTIMENTO CERÂMICO PARA PISO COM PLACAS TIPO ESMALTADA EXTRA DE DIMENSÕES 35X35 CM APLICADA EM AMBIENTES DE ÁREA ENTRE 5 M2 E 10 M2 - AF_06/2014	m²	88	33,06	2.909,28
12		<b>ESQUADRIAS</b>				<b>1.695,14</b>
12.1	3547 ORSE	Porta em madeira compensada (panela) 1sa. sem-laca, 0,80 x 2,10 m, inclusive batente e ferragens	un	3	270,34	811,02
12.2	88054 SINAPI	PORTAO DE FERRO EM CHAPA GALVANIZADA PLANA 14 GSG	m²	1,68	122,77	206,26
12.3	1870 ORSE	Basculante de ferro	m²	1,8	188,26	338,87
13		<b>LOUÇAS E METAIS SANITÁRIOS</b>				<b>2.895,02</b>
13.1	86903 SINAPI	LAVATORIO LOUÇA BRANCA COM COLUNA, 45 X 55CM OU EQUIVALENTE - PADRÃO MÉDIO - FORNECIMENTO E INSTALAÇÃO - AF_12/2013	UN	5	102,44	512,20
13.2	86889 SINAPI	BANCADA DE GRANITO CINZA POLIDO PARA PIA DE COZINHA 1,50 X 0,60 M - FORNECIMENTO E INSTALAÇÃO - AF_12/2013	UN	1	317,26	317,26
13.3	C0356 SEINFRA	BANCADA DE GRANITO C/ 3 CUBAS DE LOUÇAS S/ ACESSÓRIOS (2,00x0,60)m	UN	2	497,81	995,62
13.4	C3069 SEINFRA	TANQUE DE LAVAR DE CIMENTO (1,00x0,50)m COMPLETA C/ TORNEIRA DE METAL - PADRÃO POPULAR	UN	1	105,34	105,34
13.5	00001746 SINAPI	Plã de Cozinha 1,50x0,55m	UN	1	69,62	69,62
14		<b>FORRO</b>				<b>543,40</b>
14.1	96109 SINAPI	FORRO EM PLACAS DE GESSO, PARA AMBIENTES RESIDENCIAIS, AF_05/2017_P	m²	20	27,17	543,40
15		<b>PINTURA</b>				<b>17.064,74</b>

*[Handwritten signature]*

CNPJ: 05.151.264/0001-60  
 Rua Santa Teresinha Nº. 377 Sala 01, BAIRRO: CENTRO - DOM PEDRO/MA  
 Email: arpareira.ind@hotmail.com Fone: (99) 99142-2681

*[Handwritten signatures and marks]*

Este documento encontra-se registrado no Conselho Regional de Engenharia e Agronomia do Estado do Maranhão, vinculado à Certidão nº 825269/2020, em 19/02/2020

Certidão nº 825269/2020  
 26/07/2020, 18:04

Chave de Impressão: aBBBw

O documento neste ato registrado foi emitido em 19/02/2020 e contém folhas

15.1	741330002	SINAPI	EMASSAMENTO COM MASSA A OI FO. DUAS DEMAOS	m²	20	16,20	257,20	
15.2	88488	SINAPI	APLICACAO MANUAL DE PINTURA COM TINTA ( ATEX ACRILICA EM TETO. DUAS DEMAOS AF. 06/2014	m²	1419	7,64	13.906,20	
15.3	73924/003	SINAPI	PINTURA ESMALTE FOSCO. DUAS DEMAOS. SOBRE SUPERFICIE METALICA	m²	89	14,77	1.042,14	
15.4	74065/001	SINAPI	PINTURA ESMALTE FOSCO PARA MADEIRA DUAS DEMAOS SOBRE FUNDO NIVELADOR BRANCO	m²	80	12,59	1.255,40	
<b>SERVIÇOS COMPLEMENTARES</b>							<b>3.819,57</b>	
16.1	8675	ORSE	Confeção e instalação de película auto-adesiva, tipo jaleado.	m²	26	102,31	3.024,88	
16.2	9537	SINAPI	LIMPEZA FINAL DA OBRA	m²	259	1,53	494,65	
<b>Total sem BDI</b>							<b>49.054,35</b>	
<b>Total do BDI</b>							<b>12.255,56</b>	
<b>Total Geral</b>							<b>61.309,91</b>	

Este documento encontra-se registrado no Conselho Regional de Engenharia e Agronomia do Estado do Maranhão, vinculado à Certidão nº 825269/2020, em 19/02/2020.

*Handwritten signature*

CNPJ: 05.151.264/0001-60  
Rua Santa Terezinha Nº. 177 sala 01, BAIRRO: CENTRO - DOM PEDRO/MA  
Email: [arpereira.jnd@hotmail.com](mailto:arpereira.jnd@hotmail.com) Fone: (99) 99142-2681

*Handwritten signature*

*Handwritten signature*

Certidão nº 825269/2020  
26/07/2020, 18:04

Chave de Impressão: a88Bw

O documento neste ato registrado foi emitido em 19/02/2020 e contém folhas

Certidão de Acervo Técnico - CAT  
Resolução Nº 1025 de 30 de Outubro de 2009  
Resolução Nº 218 de 29 de Junho de 1973

**CREA-MA**

CAT COM REGISTRO DE ATESTADO

**825268/2020**

Atividade concluída

**Conselho Regional de Engenharia e Agronomia do Estado do Maranhão**

CERTIFICAMOS, em cumprimento ao disposto na Resolução nº 1.025, de 30 de outubro de 2009, do Confea, que consta dos assentamentos deste Conselho Regional de Engenharia e Agronomia do Estado do Maranhão - Crea-MA, o Acervo Técnico do profissional **DANILO EMANUEL SOUSA SANTOS** referente à(s) Anotação(ões) de Responsabilidade Técnica - ART abaixo discriminada(s):

Profissional: **DANILO EMANUEL SOUSA SANTOS**  
Registro: **111925MA** RNP: **1918169209**  
Título profissional: **ENGENHEIRO CIVIL**

Número da ART: **MA20190304495** Tipo de ART: **OBRA / SERVIÇO** Registrada em: **03/12/2019** Baixada em: **09/01/2020**  
Forma de registro: **SUBSTITUIÇÃO** Participação técnica: **INDIVIDUAL**  
Empresa contratada: **CONSTRUTORA ALIANCA LOCACAO E CONSTRUCAO LTDA**

Contratante: **Prefeitura Municipal de Presidente Dutra** CPF/CNPJ: **06.138.366/0001-08**  
Endereço do contratante: **AVENIDA AVENIDA JOSÉ OLAVO SAMPAIO** Nº: **S/N**  
Complemento: **Bairro: CENTRO**  
Cidade: **PRESIDENTE DUTRA** UF: **MA** CEP: **65760000**  
Contrato: **02.0204.001/2019** Celebrado em: **26/09/2019**  
Valor do contrato: **R\$ 39.942,73** Tipo de contratante: **Pessoa Jurídica de Direito Público**  
Ação institucional: **Outros**  
Endereço da obra/serviço: **POVOADO ANGICAL** Nº: **S/N**  
Complemento: **Bairro: CENTRO**  
Cidade: **PRESIDENTE DUTRA** UF: **MA** CEP: **65765000**  
Coordenadas Geográficas: **-5.449714, -44.472622**  
Data de início: **22/11/2019** Conclusão efetiva: **22/12/2019**  
Finalidade: **Saúde**  
Proprietário: **Prefeitura Municipal de Presidente Dutra** CPF/CNPJ: **06.138.366/0001-08**

Atividade Técnica: **7 - EXECUÇÃO #A0130 - PINTURA 57 - REFORMA 1662.00 metro quadrado; 7 - EXECUÇÃO #A0132 - REVESTIMENTO 57 - REFORMA 68.00 metro quadrado; 7 - EXECUÇÃO #A0132 - REVESTIMENTO 57 - REFORMA 37.00 metro quadrado; 7 - EXECUÇÃO #A0507 - PAVIMENTACAO DE CONCRETO 57 - REFORMA 48.00 metro quadrado;**

**Observações**

Obra referente a Reforma de Posto de Saúde.

**Informações Complementares**

CERTIFICAMOS, finalmente, que se encontra vinculado à presente Certidão de Acervo Técnico - CAT, o atestado contendo 3 folha(s), expedido pelo contratante da obra/serviço, a quem cabe a responsabilidade pela veracidade e exatidão das informações nele constantes.

**Certidão de Acervo Técnico nº 825268/2020**  
**27/02/2020, 09:10**  
**8Bz4y**

A Certidão de Acervo Técnico (CAT) à qual o atestado está vinculado constituirá prova da capacidade técnico-profissional da pessoa jurídica somente se o responsável técnico indicado estiver ou venha a ser integrado ao seu quadro técnico por meio de declaração entregue no momento da habilitação ou da entrega das propostas.

Certificamos que se encontra vinculado à presente CAT o atestado apresentado em cumprimento à Lei nº 8.666/93, expedido pela pessoa jurídica contratante, a quem cabe a responsabilidade pela veracidade e exatidão das informações nele constantes. É de responsabilidade deste Conselho a verificação da atividade profissional em conformidade com a Lei nº 5.194/66 e Resoluções do Conselho Federal de Engenharia e Agronomia - CONFEA.

Esta certidão perderá a validade, caso ocorra qualquer alteração posterior dos elementos cadastrais nela contidos.

Fica(m) Excluído(s), no entanto, o(s) serviço(s) cujas atribuições não competem ao(s) profissional(is) em questão.

A autenticidade desta Certidão pode ser verificada em: <https://crea-ma.sitac.com.br/publico/>, com a chave: 8Bz4y

**Conselho Regional de Engenharia e Agronomia do Estado do Maranhão**

Rua 28 de Julho, nº 214, Centro, São Luis/MA  
Tel: + 55 (98) 2106-8300 Fax: + 55 (98) 2106-8300 E-mail: faleconosco@creama.org.br

Impresso em: 24/06/2020, às 08:53.

# Governo da Presidente Dutra

Construindo um Novo Tempo

## ATESTADO DE CAPACIDADE TÉCNICA

Atestamos para os devidos fins e a quem nos possa interessar, que nos foram prestados com bom desempenho e nada que desabone a conduta do prestador, os serviços descritos abaixo com as seguintes características:

### DADOS DA OBRA/SERVIÇO

Local de Realização: Povoado Angreal, S.N., Município de Presidente Dutra - Maranhão.  
CEP: 65760-000  
Período de Execução: 22/11/2019 a 22/12/2019  
Parcela Executada: 100% (Cem por cento)

### DADOS DO CONTRATANTE PROPRIETÁRIO

Razão Social: PREFEITURA MUNICIPAL DE PRESIDENTE DUTRA-MA  
CNPJ: 06.138.366/0001-08  
ENDEREÇO: Avenida José Olavo Sampaio, S.N., Centro,

### DADOS DA PESSOA JURÍDICA CONTRATADA

Razão Social: CONSTRUTORA ALIANÇA, LOCAÇÃO E CONSTRUÇÃO LTDA  
CNPJ: 05.151.264/0001-60  
Número do CREA: 1635-3  
Endereço: Rua Santa Teresinha, Nº 377, sala 01, Centro, Dom Pedro-Maranhão

### DADOS DO RESPONSÁVEL TÉCNICO

Nome: Danilo Emanuel Sousa Santos  
Título Profissional: Engenheiro Civil  
Registro Nacional: 191816920-9  
Participação na Execução: 100% (Cem por cento)

### DESCRIÇÃO DOS SERVIÇOS

Nº ART MA20190304495

Obra referente a Reforma de Posto de Saúde do Angreal, descrito no endereço citado no Plano Planilha Orçamentária em anexo contendo os serviços executados em Presidente Dutra, 31 de Janeiro de 2020

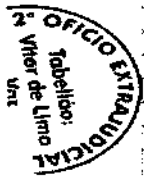

Este documento encontra-se registrado no Conselho Regional de Engenharia e Agronomia do Estado do Maranhão, vinculado à Certidão nº 825268/2020, em 27/02/2020 emitida

Este documento encontra-se registrado no Conselho Regional de Engenharia e Agronomia do Estado do Maranhão, vinculado à Certidão nº 825268/2020, em 27/02/2020 emitida

2º Ofício

2º Ofício

Adalberto Rodrigues Pereira  
CPF: 157.290.792-49  
Proprietário Contratante

Juliano Torres  
Registro CREA nº 1105490181  
Engenheiro Civil Fiscal

Prefeitura Municipal de Presidente Dutra - MA, CNPJ: 06.138.366/0001-08  
Avenida José Olavo Sampaio, S.N., Centro

2º Ofício Executivos do Pres. Dutra-MA  
RECONECIMENTO  
Reconhecido a autenticidade por AUTENTADO  
ADALBERTO RODRIGUES PEREIRA  
Presidente Dutra-MA, 11 de fevereiro de 2020. Insc. nº 825268/2020

1º Ofício Estadual de Pres. Dutra-MA  
RECONECIMENTO  
Reconhecido a autenticidade por AUTENTADO  
JULIANO TORRES  
Presidente Dutra-MA, 11 de fevereiro de 2020. Insc. nº 825268/2020

Handwritten signatures and stamps at the bottom of the page.

**CONSTRUTORA ALIANÇA**

EMPRESA: CONSTRUTORA ALIANÇA LOCAÇÃO E CONSTRUÇÃO LTDA-ME  
 CNPJ: 05.151.264/0001-60  
 OBRA: REFORMA DA UBS ANGICAL  
 PROPOSTA: TOMADA DE PREÇOS Nº 007/2019  
 BDI=25,00% ENCARGOS SOCIAIS: 87,61% (HORA)  
 LOCAL: POVOADO ANGICAL, PRESIDENTE DUTRA-MA

Planilha Orçamentária Sintética

Item	Código Banco	Descrição	Und	Quant.	Valor Unit	Total
1		<b>SERVIÇOS PRELIMINARES</b>				<b>2.867,22</b>
1.1	T1 Proprio	TAXAS E EMOLUMENTOS DE LEI		1	1.125,71	1.125,71
1.2	87563 SINAPI	REMOÇÃO DE LOUÇAS DE FORMA MANUAL, SEM REAPROVEITAMENTO AF 12/2017	UN	1	5,84	5,84
1.3	87510 SINAPI	REMOÇÃO DE FORROS DE DRYWALL, PVC E FIBROMINERAL, DE FORMA MANUAL SEM REAPROVEITAMENTO AF 12/2017	m²	100	10,85	1.085,00
1.4	87441 SINAPI	DEMOLIÇÃO DE ARGAMASSAS DE FORMA MANUAL SEM REAPROVEITAMENTO AF 12/2017	m²	10	1,56	15,59
1.5	74209/001 SINAPI	PLACA DE OBRA EM CHAPA DE AÇO GALVANIZADO	m²	7	127,09	1.029,74
2		<b>COBERTURA</b>				<b>4.918,98</b>
2.1	72089 SINAPI	RECOLOCAÇÃO DE TELHAS CERÂMICAS TIPO FRANCESA CONSIDERANDO REAPROVEITAMENTO DE MATERIAL	m²	346	9,72	3.421,99
2.2	94224 SINAPI	EMBOCÃO COM ARGAMASSA TRAÇO 1:2:9 (CIMENTO, CAL E AREIA) AF 06/2016	M	25	13,17	576,10
2.3	00387 SEINFRA A	BEIRA E BICA EM TELHA COLONIAL	M	34	9,91	420,92
3		<b>INSTALAÇÕES ELÉTRICAS</b>				<b>2.109,38</b>
3.1	COMP. 15 Proprio	Revisão em Instalações Elétricas	VR	1	1.621,01	1.621,01
4		<b>INSTALAÇÕES HIDRO-SANITÁRIAS</b>				<b>814,80</b>
4.1	88267 SINAPI	ENCANADOR OU BOMBEIRO HIDRAULICO COM ENCARGOS COMPLEMENTARES	H	12	19,84	238,02
4.2	88267 SINAPI	ENCANADOR OU BOMBEIRO HIDRAULICO COM ENCARGOS COMPLEMENTARES	H	17	13,00	221,00
4.3	89401 SINAPI	TUBO PVC SOLDÁVEL DN 20MM, INSTALADO EM RAMAL DE DISTRIBUIÇÃO DE ÁGUA - FORNECIMENTO E INSTALAÇÃO AF 12/2014	M	6	3,58	21,48
4.4	89402 SINAPI	TUBO PVC SOLDÁVEL DN 25MM, INSTALADO EM RAMAL DE DISTRIBUIÇÃO DE ÁGUA - FORNECIMENTO E INSTALAÇÃO AF 12/2014	M	1	4,38	4,38
4.5	89711 SINAPI	TUBO PVC SÉRIE NORMAL ESGOTO PREDIAL DN 40 MM, FORNECIDO E INSTALADO EM RAMAL DE DESCARGA OU RAMAL DE ESGOTO SANITÁRIO AF 12/2014	M	11	9,11	100,21
4.6	89712 SINAPI	TUBO PVC SÉRIE NORMAL ESGOTO PREDIAL DN 50 MM, FORNECIDO E INSTALADO EM RAMAL DE DESCARGA OU RAMAL DE ESGOTO SANITÁRIO AF 12/2014	M	6	10,84	65,04
4.7	89707 SINAPI	CAIXA SIFONADA PVC DN 100 X 100 X 50 MM, JUNTA ELÁSTICA FORNECIDA E INSTALADA EM RAMAL DE DESCARGA OU EM RAMAL DE ESGOTO SANITÁRIO AF 12/2014	UN	2	12,85	25,70
4.8	89986 SINAPI	REGISTRO DE GAVETA BRUTO, LATAO, ROSCÁVEL, 1/2" COM ACABAMENTO E CANOPLA CRONADOS, FORNECIDO E INSTALADO EM RAMAL DE ÁGUA AF 12/2014	UN	2	31,51	63,02
5		<b>REVESTIMENTOS</b>				<b>3.113,55</b>
5.1	87905 SINAPI	CHAPISCO APLICADO EM ALVENARIA (COM PRESENÇA DE VAOS) E ESTRUTURAS DE CONCRETO DE FACHADA, COM COLHER DE PEDREIRO - ARGAMASSA TRAÇO 1:3 COM PREPARO EM BETONEIRA 400L AF 06/2014	m²	34	4,30	146,20
5.2	84173 SINAPI	(COMPOSIÇÃO REPRESENTATIVA) DO SERVIÇO DE EMBOCÃO MASSA ÚNICA APLICADO MANUALMENTE, TRAÇO 1:2:8 EM BETONEIRA DE 400L, PAREDES INTERNAS, COM EXECUÇÃO DE TALISCAS, EDIFICAÇÃO HABITACIONAL UNIFAMILIAR (CASAS) E EDIFICAÇÃO PÚBLICA PADRÃO AF 12/2014	m²	5	19,28	96,40

*Albino*

CNPJ: 05.151.264/0001-60

Rua Santa Terezinha Nº. 277 Sala 01, BAIRRO: CENTRO - DOM PEDRO/MA  
 Email: arpareira.ind@hotmail.com Fone: (99) 99142-2681

*[Handwritten signatures and scribbles]*

Este documento encontra-se registrado no Conselho Regional de Engenharia e Agronomia do Estado do Maranhão, vinculado à Certidão nº 825268/2020, em 27/02/2020 em

Certidão nº 825268/2020  
 24/06/2020, 08:54

Chave de Impressão: 8Bz4y

O documento neste ato registrado foi emitido em 21/02/2020 e contém falhas

6	60648 SINAPI	(COMPOSIÇÃO REPRESENTATIVA) DO SERVIÇO DE EMBOÇU.MASSA ÚNICA, TRAÇO 1:2:8, PREPARO MECÂNICO, COM BEI-GONEIRA DE 400L, EM PAREDES DE AMBIENTES INTERNOS, COM EXECUÇÃO DE TALISCAS, PARA EDIFICAÇÃO HABITACIONAL MULTIFAMILIAR (PRÉDIO) AF. 11/2014	m²	20	36,55	730,99
6.1	11180 ORSE	Revestimento cerâmico para parede, 10 x 10 cm, Elizabeth, linha cristal bege, aplicado com argamassa industrializada ac-a, rejunte cor ou exclusivo (regularização de base ou emboço - Rev 01)	m²	5	47,44	236,99
6.1	04443 SEINFRA	CERÂMICA ESALTADA RETIFICADA C/ ARG. PRÉ-FABRICADA ATÉ 30x30cm (800cm²) - PEI-5/PEI-4 - P/ FAREDE	m²	32	48,30	1.545,60
<b>PAVIMENTAÇÃO</b>						<b>3.156,48</b>
6.1	94992 SINAPI	EXECUÇÃO DE PASSEIO (CALÇADA) OU PISO DE CONCRETO COM CONCRETO MOLDADO IN LOCO, FEITO EM OBRA, ACABAMENTO CONVENCIONAL, ESPESURA 6 CM, ARMADO, AF. 07/2018	m²	48	53,01	2.544,48
6.2	98582 SINAPI	PISO CIMENTADO, TRAÇO 1:3 (CIMENTO E AREIA), ACABAMENTO RÚSTICO, ESPESURA 3,0 CM, PREPARO MECÂNICO DA ARGAMASSA AF. 06/2018	m²	48	38,90	1.867,20
<b>ESQUADRIAS</b>						<b>2.876,42</b>
7.1	90844 SINAPI	KIT DE PORTA DE MADEIRA PARA PINTURA, SEMI-OCIA (LEVE OU MÉDIA), PADRÃO MÉDIO, 90X210CM, ESPESURA DE 3,5CM, ITENS INCLUSOS: DOBRADIÇAS, MONTAGEM E INSTALAÇÃO DO BATENTE, FECHADURA COM EXECUÇÃO DO FURO - FORNECIMENTO E INSTALAÇÃO AF. 08/2015	UN	3	517,57	1.549,88
7.2	68054 SINAPI	PORTÃO DE FERRO EM CHAPA GALVANIZADA PLANA 14 GSG	m²	1,68	129,85	218,15
7.3	68054 SINAPI	PORTÃO DE FERRO EM CHAPA GALVANIZADA PLANA 14 GSG	m²	2,53	126,86	321,03
7.4	11945 ORSE	Basculante em alumínio - cor N/P/B, moldura-vidro, tipo convencional ou pivotante, exclusivo vidro	m²	1,3	128,07	166,49
<b>LOUÇAS E METAIS SANITÁRIOS</b>						<b>1.926,40</b>
8.1	00356 SEINFRA	BANCADEA DE GRANITO C/ 3 CUBAS DE LOUÇAS, S/ACESSÓRIOS (2,00x0,60m)	UN	2	517,65	1.035,30
8.2	88903 SINAPI	LAVATÓRIO LOUÇA BRANCA COM COLUNA, 45 X 55CM OU EQUIVALENTE, PADRÃO MÉDIO - FORNECIMENTO E INSTALAÇÃO, AF. 12/2013	UN	3	168,17	504,51
<b>PINTURA</b>						<b>16.055,88</b>
9.1	74133/002 SINAPI	EMASSAMENTO COM MASSA A ÓLEO, DUAS DEMAS	m²	30	39,34	1.180,20
9.2	88489 SINAPI	APLICAÇÃO MANUAL DE PINTURA COM TINTA LATEX ACRILICA EM PAREDES, DUAS DEMAS, AF. 06/2014	m²	1456	7,13	10.379,68
9.3	73824/003 SINAPI	PINTURA ESMALTE FOSCO, DUAS DEMAS, SOBRE SUPERFÍCIE METÁLICA	m²	20	11,96	239,20
9.4	74085/004 SINAPI	PINTURA ESMALTE FOSCO PARA MADEIRA, DUAS DEMAS, SOBRE FUNDO NIVELADOR BRANCO	m²	183	12,85	2.350,05
<b>SERVIÇOS COMPLEMENTARES</b>						<b>2.103,62</b>
10.1	8675 ORSE	Confecção e instalação de película auto-adesiva, tipo lantejola	m²	12	166,88	1.999,20
10.2	9537 SINAPI	LIMPEZA FINAL DA OBRA	m²	262	1,53	399,42
<b>Total sem BDI</b>						<b>31.966,20</b>
<b>Total do BDI</b>						<b>7.876,53</b>
<b>Total Geral</b>						<b>39.842,73</b>

Este documento encontra-se registrado no Conselho Regional de Engenharia e Agronomia do Estado do Maranhão, vinculado à Certidão nº 825268/2020, em 27/02/2020 emitida em

*Handwritten signature*

CNPJ: 05.151.264/0001-60  
 Rua Santa Terezinha Nº. 377 Sala 01, BAIRRO: CENTRO - DOM PEDRO/MA  
 Email: [argoreira.ind@hotmail.com](mailto:argoreira.ind@hotmail.com) Fone: (99) 99142-2681

*Handwritten signatures and initials*

Certidão nº 825268/2020  
 24/06/2020, 08:54  
 Chave de Impressão: 8BZ4Y

O documento neste ato registrado foi emitido em 21/02/2020 e contém folhas

Total sem BDI	299.046,10
Total do BDI	73.079,13
Total Geral	372.125,23

Este documento encontra-se registrado no Conselho Regional de Engenharia e Agronomia do Estado do Maranhão, vinculado à Certidão nº 838227/2020, em 19/02/2021 emitida

*[Handwritten signature]*

Denise Evangelina Sousa Santos  
Engenheira Civil  
RN - 1918169207

CNPJ: 05.151.264/0001-80  
Rua Santa Teresinha, Nº. 377 Sala 02, BAIRRO: CENTRO - DOM PEDRO/MA  
E-mail: [alicia@ira.ind.br](mailto:alicia@ira.ind.br) Fone: (98) 99142-2661

CONSTRUTORA ALIANÇA  
L. CONSTRUÇÃO LTDA  
CNPJ: 05.151.264/0001-80

Certidão nº 838227/2020  
20/02/2021, 16:57

Chave de Impressão: c4z25

O documento neste ato registrado foi emitido em 11/02/2021 e contém 4 folhas

*[Handwritten initials and signature]*

6.6.1	(COMPOSIÇÃO REPRESENTATIVA) DO SERVIÇO DE REVESTIMENTO CERÂMICO PARA AMBIENTES DE ÁREAS MOLHADAS: MEIA PAREDE OU PAREDE INTEIRA COM PLACAS TIPO GRÉS OU SEMI-GRÉS, DIMENSÕES 20X20 CM PARA EDIFICAÇÃO HABITACIONAL MULTIFAMILIAR (PRÉDIO) AF_11/2014	m²	115,20	51,92	12.058,64	3,07 %
6.6.2	(COMPOSIÇÃO REPRESENTATIVA) DO SERVIÇO DE REVESTIMENTO CERÂMICO PARA PISO COM PLACAS TIPO GRÉS DE DIMENSÕES 35X35 CM PARA EDIFICAÇÃO HABITACIONAL MULTIFAMILIAR (PRÉDIO) AF_11/2014	m²	27,85	50,67	1.411,16	0,36 %
6.6	PORTAS E JANELAS				1.280,40	0,35 %
6.6.1	PORTA DE MADEIRA FRISADA, SEMI-OCIA (LEVE OU MÉDIA), 80X210CM, ESPESSURA DE 3,5CM, INCLUSIVE DOBRADIÇAS - FORNECIMENTO E INSTALAÇÃO AF_12/2019	UN	3	428,80	1.280,40	0,35 %
6.7	INSTALAÇÕES				11.250,15	3,04 %
6.7.1	PONTO DE ESGOTO EM PVC P/ TANQUE E LAVATÓRIO MSD FUNASA TIPO 10 (MATERIAL E EXECUÇÃO)	PT	2	216,57	433,14	0,12 %
6.7.2	PONTO ELÉTRICO, MATERIAL E EXECUÇÃO	PT	15	244,55	3.668,25	0,99 %
6.7.3	PONTO HIDRÁULICO, MATERIAL E EXECUÇÃO	PT	4	225,85	903,40	0,24 %
6.7.4	PIA DE AÇO INOX (1,20x0,60)m C/ 1 CUBA E ACESSÓRIOS	UN	2	565,91	1.131,82	0,31 %
6.7.5	PONTO DE ESGOTO EM PVC P/ SANITÁRIO INCLUSIVE COLUMNA VENTILAÇÃO MSD FUNASA TIPO 10 (MATERIAL E EXECUÇÃO)	PT	6	224,31	1.345,86	0,36 %
6.7.6	VASO SANITÁRIO SIFONADO COM CAIXA ACOPLADA LOUÇA BRANCA - FORNECIMENTO E INSTALAÇÃO AF_01/2020	UN	1	424,82	424,82	0,11 %
6.7.7	TORNEIRA CROMADA DE MESA, 1/2"OU 3/4" PARA LAVATÓRIO, PADRÃO POPULAR - FORNECIMENTO E INSTALAÇÃO AF_01/2020	UN	1	50,91	50,91	0,01 %
6.7.8	LAVATÓRIO LOUÇA BRANCA SUSPENSO, 28,5 X 39CM OU EQUIVALENTE, PADRÃO POPULAR - FORNECIMENTO E INSTALAÇÃO AF_01/2020	UN	1	127,70	127,70	0,03 %
6.7.9	SUMIDOURO EM ALVENARIA DE TIJOLO CERÂMICO MACIÇO DIÂMETRO 1,20M E ALTURA 5,00M, COM TAMPA EM CONCRETO ARMADO DIÂMETRO 1,40M E ESPESSURA 10CM	UN	1	1.136,93	1.136,93	0,31 %
6.7.10	FOSSA SÉPTICA EM ALVENARIA DE TIJOLO CERÂMICO MACIÇO, DIMENSÕES EXTERNAS DE 1,90X1,10X1,40 M, VOLUME DE 1.500 LITROS, REVESTIDO INTERNAMENTE COM MASSA ÚNICA E IMPERMEABILIZANTE E COM TAMPA DE CONCRETO ARMADO COM ESPESSURA DE 8 CM	UN	1	1.415,90	1.415,90	0,38 %
6.7.11	CAIXA D'ÁGUA EM POLIETILENO, 500 LITROS, COM ACESSÓRIOS	UN	1	611,42	611,42	0,17 %
6.8	PINTURA				3.392,90	0,92 %
6.8.1	APLICAÇÃO E LIXAMENTO DE MASSA LÁTEX EM PAREDES, UMA DEMÃO AF_06/2014	m²	185	7,77	1.437,45	0,38 %
6.8.2	APLICAÇÃO MANUAL DE PINTURA COM TINTA LÁTEX PVA EM PAREDES, DUAS DEMÃOS AF_06/2014	m²	185	10,57	1.955,45	0,53 %
6.9	SERVIÇOS COMPLEMENTARES				1.936,98	0,52 %
6.9.1	LIMPEZA FINAL DA OBRA	m²	32,66	2,27	74,13	0,02 %
6.9.2	Placa de inauguração em alumínio fundido em braille com 0,50 x 0,70 m	un	1	1.862,85	1.862,85	0,50 %

Este documento encontra-se registrado no Conselho Regional de Engenharia e Agronomia do Estado do Maranhão, vinculado à Certidão nº 838227/2020, em 19/02/2021

Certidão nº 838227/2020

20/02/2021, 16:57  
Chave de Impressão: c4z25

O documento neste ato registrado foi emitido em 11/02/2021 e contém 4 folhas

**Daniilo Gomes de Sousa Santos**  
Engenheiro Civil  
RN - 1918169209

**CONSTRUTORA HEDRÂNICA**  
L. Construção LTDA.  
CNPJ: 09.151.264/0001-60

**CNPJ: 05.151.264/0001-60**  
Rua Santa Terezinha Nº. 377 Sala 01, BAIRRO: CENTRO - DOM PEDRO/MA  
Email: [grueralta.ind@hotmail.com](mailto:grueralta.ind@hotmail.com) Fone: (99) 99142-2681

*(Assinaturas manuscritas)*

6.1	Piso LãFI direcional e quadrado, de concreto, na cor natural e coeficientes visuais, dimensões 30x30cm, aplicado com argamassa industrializada ac-ii regularado, exclusive regularização da base	m²	56,2	00,11	6.254,00	2,14 %
6	QUISQUE				68.898,00	16,92 %
6.1	INFRAESTRUTURA				8.313,78	2,30 %
6.1.1	ESCOVAÇÃO MANUAL DE VALA PARA VIGA BALDRAME, SEM PREVISÃO DE FORMA AF_08/2017	m³	15	209,31	3.138,65	0,80 %
6.1.2	ARMAÇÃO DE BLOCO, VIGA BALDRAME OU SAPATA UTILIZANDO AÇO CA-50 DE 8 MM - MONTAGEM AF_06/2017	KG	125	10,15	1.272,80	0,34 %
6.1.3	CONCRETAGEM DE BLOCOS DE COROAMENTO E VIGAS BALDRAME, FCK 30 MPA, COM USO DE JERICA - LANÇAMENTO, ADENSAMENTO E ACABAMENTO AF_08/2017	m³	8,05	509,52	4.101,63	1,11 %
6.2	SUPERESTRUTURA				10.072,24	2,72 %
6.2.1	ARMAÇÃO DE ESTRUTURAS DE CONCRETO ARMADO, EXCETO VIGAS, PILARES, LAJES E FUNDAÇÕES, UTILIZANDO AÇO CA-50 DE 8,0 MM - MONTAGEM AF_12/2015	KG	198,5	9,58	1.901,63	0,51 %
6.2.2	MONTAGEM E DESMONTAGEM DE FÓRMA DE PILARES RETANGULARES E ESTRUTURAS SIMILARES COM ÁREA MÉDIA DAS SEÇÕES MAIOR QUE 0,25 M², PÉ-DIREITO SIMPLES, EM CHAPA DE MADEIRA COMPENSADA PLASTIFICADA, 10 UTILIZAÇÕES AF_12/2015	m²	105,3	31,43	3.309,57	0,89 %
6.2.3	CONCRETAGEM DE PILARES, FCK = 25 MPA, COM USO DE BALDES EM EDIFICAÇÃO COM SEÇÃO MÉDIA DE PILARES MENOR OU IGUAL A 0,25 M² - LANÇAMENTO, ADENSAMENTO E ACABAMENTO AF_12/2015	m³	8,23	590,55	4.861,04	1,31 %
6.3	COBERTURA				3.370,86	0,91 %
6.3.1	TRAMA DE MADEIRA COMPOSTA POR RIPAS, CAIBROS E TERÇAS PARA TELHADOS DE ATÉ 2 ÁGUAS PARA TELHA DE ENCAIXE DE CERÂMICA OU DE CONCRETO, INCLUSO TRANSPORTE VERTICAL AF_07/2019	m²	37,4	58,33	2.181,54	0,59 %
6.3.2	TELHAMENTO COM TELHA CERÂMICA CAPA-CANAL, TIPO PLAN, COM ATÉ 2 ÁGUAS, INCLUSO TRANSPORTE VERTICAL AF_07/2019	m²	37,4	31,80	1.189,32	0,32 %
6.4	PAREDES E PAINÉIS				15.591,53	4,21 %
6.4.1	ALVENARIA DE VEDAÇÃO DE BLOCOS CERÂMICOS FURADOS NA HORIZONTAL DE 9X19X19CM (ESPESSURA 9CM) DE PAREDES COM ÁREA LÍQUIDA MENOR QUE 8M² COM VÃOS E ARGAMASSA DE ASSENTAMENTO COM PREPARO EM BETONEIRA AF_06/2014	m²	110	72,51	7.976,10	2,16 %
6.4.2	CHAPISCO APLICADO EM ALVENARIAS E ESTRUTURAS DE CONCRETO INTERNAS, COM COLHER DE PEDREIRO, ARGAMASSA TRAÇO 1:3 COM PREPARO EM BETONEIRA 400L AF_06/2014	m²	176,4	3,13	552,13	0,15 %
6.4.3	(COMPOSIÇÃO REPRESENTATIVA) DO SERVIÇO DE EMBOÇO/MASSA ÚNICA, APLICADO MANUALMENTE, TRAÇO 1:2:8, EM BETONEIRA DE 400L, PAREDES INTERNAS, COM EXECUÇÃO DE TALISCAS, EDIFICAÇÃO HABITACIONAL UNIFAMILIAR (CASAS) E EDIFICAÇÃO PÚBLICA PADRÃO AF_12/2014	m²	190	25,77	4.896,30	1,32 %
6.4.4	BANCADA DE MÁRMORE BRANCO POLIDO, DE 1,50 X 0,80 M, PARA PIA DE COZINHA - FORNECIMENTO E INSTALAÇÃO AF_01/2020	UN	4	541,75	2.167,00	0,59 %
6.5	REVESTIMENTO				13.499,78	3,45 %

Este documento encontra-se registrado no Conselho Regional de Engenharia e Agronomia do Estado do Maranhão, vinculado à Certidão nº 838227/2020, em 19/02/2021

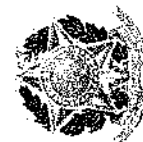

Certidão nº 838227/2020  
20/02/2021, 16:57

Chave de impressão: c4z25

O documento neste ato registrado foi emitido em 11/02/2021 e contém 4 folhas

Donato Soares de Sousa Santos  
Engenheiro Civil  
RN - 1918169209

CNPJ: 05.151.264/0001-60  
Rua Santa Teresinha Nº. 377 Sala 01, BAIRRO: CENTRO - DOM PEDRO/MA  
Email: [arqswira.ind@hotmail.com](mailto:arqswira.ind@hotmail.com) Fone: (99) 99142-2681

CONSTRUTORA ALIANÇA  
L. Construção LTDA  
CNPJ 05.151.264/0001-60

EMPRESA: CONSTRUTORA ALIANÇA LOCAÇÃO E CONSTRUÇÃO LTDA-MF  
 CNPJ: 05.151.264/0001-60  
 OBRA: RECONSTRUÇÃO DA PRAÇA HABITAR BRASIL  
 PROPOSTA: TOMADA DE PREÇOS Nº 012/2020  
 BDI: 25,00%  
 BASE: SINAPI 03/2020 - ORSE 12/2019 - SEINFRA 026  
 LOCAL: BAIRRO HABITAR BRASIL, SEDE MUNICÍPIO DE SÃO FRANCISCO DO BREJÃO - MA

Planilha Orçamentária Sintética

Item	Descrição	Und	Quant.	Valor Unit com BDI	Total	Peso (%)
1	SERVIÇOS PRELIMINARES				14.126,57	3,82 %
1.1	PLACA DE OBRA EM CHAPA DE ACO GALVANIZADO	m²	6	355,61	2.133,66	0,59 %
1.2	CAPINA E LIMPEZA MANUAL DE TERRENO	m²	987,16	1,12	1.105,61	0,30 %
1.3	ADMINISTRAÇÃO DE OBRA	MES	3	3 629,10	10.887,30	2,94 %
2	DEMOLIÇÕES E RETIRADAS				4.061,94	1,10 %
2.1	DEMOLIÇÃO DE CONCRETO SIMPLES	M²	5,2	252,63	1 313,67	0,36 %
2.2	RETIRADA DE MEIO FIO C/EMPILHAMENTO E REMOÇÃO	M²	299,31	6,93	2.074,21	0,56 %
2.3	CARGA MANUAL DE ENTULHO EM CAMINHAO BASCULANTE 6 M3	m³	25,48	13,92	481,70	0,13 %
2.4	Remoção de banco de concreto pré-moldado	un	12	16,03	192,36	0,05 %
3	PAVIMENTAÇÃO E ACESSIBILIDADE				105.589,29	28,54 %
3.1	Aterro de áreas, com material adquiredo em depósito, com espalhamento manual, sem compactação.	m³	280	100,13	28.036,40	7,58 %
3.2	COMPACTAÇÃO MECÂNICA, SEM CONTROLE DO GC (C/COMPACTADOR PLACA 400 KG)	m³	220,85	4,62	1 020,32	0,28 %
3.3	EXECUÇÃO DE PASSEIO EM PISO INTERTRAVADO, COM BLOCO RETANGULAR COR NATURAL DE 20 X 10 CM, ESPESSURA 6 CM. AF 12/2015	m²	982,32	64,30	63 163,17	17,07 %
3.4	ASSENTAMENTO DE GUIA (MEIO-FIO) EM TRECHO CURVO, CONFECCIONADA EM CONCRETO PRÉ-FABRICADO, DIMENSÕES 100X15X13X30 CM (COMPRIMENTO X BASE INFERIOR X BASE SUPERIOR X ALTURA), PARA VIAS URBANAS (USO VIÁRIO). AF 06/2016	M	303,85	44,00	13.369,40	3,61 %
4	PINTURA				15.048,90	4,07 %
4.1	CAIACAO EM MEIO FIO	m²	137,58	3,63	485,65	0,13 %
4.2	Pintura de acabamento com aplicação de 01 demão de tinta PVA latex para exteriores - cores convencionais	m²	25,36	6,68	169,40	0,05 %
4.3	PLAYGROUND INFANTIL EM TORA DE EUCALIPTO TRATADO CONTENDO: 01 - CASA DO TARZAN, 04 - BALANÇO, 02 - GANGORRA, 01 - ESCORREGADOR, 01 - BALANÇADOR INFANTIL (CAVALINHO), INCLUINDO PINTURA E INSTALAÇÃO	Cl	1	14.393,85	14.393,85	3,89 %
5	SERVIÇOS COMPLEMENTARES				162.288,60	43,86 %
5.1	LIMPEZA FINAL DA OBRA	m²	2188,5	2,27	4.967,66	1,34 %
5.2	Poste de aço galvanizado a fogo SBP - 800/100 - 8030 J-GF cônico contínuo reto, diâmetro superior de 80,3mm, diâmetro da base 114,3mm, altura total 10m, com base de fixação, Shomer iluminação ou similar	un	8	2.053,66	16.430,88	4,44 %
5.4	EQUIPAMENTOS DE GINASTICA PARA ACADEMIA AO AR LIVRE-PADRÃO GOVERNO FEDERAL	UN	1	33.541,55	33.541,55	9,06 %
5.5	Aterro com argila para jardim (parqueamento)	m²	198,58	53,97	10.714,68	2,90 %
5.6	APLICAÇÃO DE GRAMA ESMERALDA EM ROLO	m²	756,65	20,20	14.960,13	4,02 %
5.7	EXECUÇÃO DE BANCO DE CONCRETO DIM 2,00X0,90M	UN	24	1.038,51	24.948,24	6,74 %

Este documento encontra-se registrado no Conselho Regional de Engenharia e Agronomia do Estado do Maranhão, vinculado à Certidão nº 838227/2020, em 19/02/2021 emitida em

Certidão nº 838227/2020  
 20/02/2021, 16:57  
 Chave de Impressão: c4z75  
 O documento neste ato registrado foi emitido em 11/02/2021 e contém 4 folhas

Conselho Regional de Engenharia e Agronomia do Estado do Maranhão  
 Rua Santa Terezinha Nº. 377 Sala 01, BAIRRO: CENTRO - DOM PEDRO/MA  
 Email: [secretaria.lnd@hotmail.com](mailto:secretaria.lnd@hotmail.com) Fone: (99) 99142-2881

CNPJ: 05.151.264/0001-60  
 CONSTRUTORA ALIANÇA L. Construção LTDA.  
 CNPJ: 05.151.264/0001-60

CONSTRUTORA ALIANÇA L. Construção LTDA.  
 CNPJ: 05.151.264/0001-60

**Certidão de Acervo Técnico - CAT**  
**Resolução Nº 1025 de 30 de Outubro de 2009**  
**Resolução Nº 218 de 29 de Junho de 1973**

**CREA-MA**

**CAT COM REGISTRO DE ATESTADO**

**838227/2020**

Atividade concluída

**Conselho Regional de Engenharia e Agronomia do Estado do Maranhão**

CERTIFICAMOS, finalmente, que se encontra vinculado à presente Certidão de Acervo Técnico – CAT, o atestado contendo 5 folha(s), expedido pelo contratante da obra/serviço, a quem cabe a responsabilidade pela veracidade e exatidão das informações nele constantes.

**Certidão de Acervo Técnico nº 838227/2020**  
**19/02/2021, 09:47**  
**c4zZ5**

A Certidão de Acervo Técnico (CAT) à qual o atestado está vinculado constituirá prova da capacidade técnico-profissional da pessoa jurídica somente se o responsável técnico indicado estiver ou venha a ser integrado ao seu quadro técnico por meio de declaração entregue no momento da habilitação ou da entrega das propostas.

Certificamos que se encontra vinculado à presente CAT o atestado apresentado em cumprimento à Lei nº 8.666/93, expedido pela pessoa jurídica contratante, a quem cabe a responsabilidade pela veracidade e exatidão das informações nele constantes. É de responsabilidade deste Conselho a verificação da atividade profissional em conformidade com a Lei nº 5.194/66 e Resoluções do Conselho Federal de Engenharia e Agronomia - CONFEA.

Esta certidão perderá a validade, caso ocorra qualquer alteração posterior dos elementos cadastrais nela contidos.

Fica(m) Excluído(s), no entanto, o(s) serviço(s) cujas atribuições não competem ao(s) profissional(is) em questão.

A autenticidade desta Certidão pode ser verificada em: <https://crea-ma.sitac.com.br/publico/>, com a chave: c4zZ5

**Conselho Regional de Engenharia e Agronomia do Estado do Maranhão**  
 Rua 28 de Julho, nº 214, Centro, São Luís/MA

Tel: + 55 (98) 2106-8300 Fax: + 55 (98) 2106-8300 E-mail: faleconosco@creama.org.br

**CREA-MA**  
 Conselho Regional de Engenharia e  
 Agronomia do Estado do Maranhão

Impresso em: 20/02/2021, às 16:57.

10

Certidão de Acervo Técnico - CAT  
Resolução Nº 1025 de 30 de Outubro de 2009  
Resolução Nº 218 de 29 de Junho de 1973

**CREA-MA**

CAT COM REGISTRO DE ATESTADO

**838227/2020**

Conselho Regional de Engenharia e Agronomia do Estado do Maranhão

Atividade concluída

CERTIFICAMOS, em cumprimento ao disposto na Resolução nº 1.025, de 30 de outubro de 2009, do Confea, que consta dos assentamentos deste Conselho Regional de Engenharia e Agronomia do Estado do Maranhão - Crea-MA, o Acervo Técnico do profissional **DANILO EMANUEL SOUSA SANTOS** referente à(s) Anotação(ões) de Responsabilidade Técnica - ART abaixo discriminada(s):

Profissional: **DANILO EMANUEL SOUSA SANTOS**  
Registro: **111925MA** RNP: **1918169209**  
Título profissional: **ENGENHEIRO CIVIL**

Número da ART: **MA20200350572** Tipo de ART: **OBRA / SERVIÇO** Registrada em: **31/07/2020** Baixada em: **27/12/2020**  
Forma de registro: **SUBSTITUIÇÃO** Participação técnica: **INDIVIDUAL**  
Empresa contratada: **CONSTRUTORA ALIANÇA LOCAÇÃO E CONSTRUÇÃO LTDA**

Contratante: **PREFEITURA MUNICIPAL DE SÃO FRANCISCO DO BREJÃO** CPF/CNPJ: **01.616.680/0001-35**  
Endereço do contratante: **RUA CLAUDINO BORGES LEAL** Nº: **195**  
Complemento:  Bairro: **NOVO HORIZONTE**  
Cidade: **SÃO FRANCISCO DO BREJÃO** UF: **MA** CEP: **65929000**  
Contrato: **183/2020** Celebrado em: **10/07/2020**  
Valor do contrato: **R\$ 370.024,23** Tipo de contratante: **Pessoa Jurídica de Direito Público**  
Ação institucional: **Outros**  
Endereço da obra/serviço: **OUTROS SEDE** Nº: **S/N**  
Complemento:  Bairro: **HABITAR BRASIL**  
Cidade: **SÃO FRANCISCO DO BREJÃO** UF: **MA** CEP: **65929000**  
Coordenadas Geográficas: **-5.125967, -47.391109**  
Data de início: **27/07/2020** Conclusão efetiva: **27/10/2020**  
Finalidade:   
Proprietário: **PREFEITURA MUNICIPAL DE SÃO FRANCISCO DO BREJÃO** CPF/CNPJ: **01.616.680/0001-35**

Atividade Técnica: **7 - EXECUÇÃO #A0130 - PINTURA 53 - EXECUCAO 185.00 metro quadrado; 7 - EXECUÇÃO #A0132 - REVESTIMENTO 53 - EXECUCAO 223.08 metro quadrado; 7 - EXECUÇÃO #A0217 - PRACA 53 - EXECUCAO 1.00 unidade; 7 - EXECUÇÃO #A0301 - ESTRUTURA DE CONCRETO ARMADO 53 - EXECUCAO 8.23 metro cúbico; 7 - EXECUÇÃO #A0304 - ESTRUTURA DE MADEIRA 53 - EXECUCAO 37.54 metro quadrado; 7 - EXECUÇÃO #A0315 - FORMAS 53 - EXECUCAO 105.30 metro quadrado; 7 - EXECUÇÃO #A0404 - REDE DE ESGOTO 53 - EXECUCAO 8.00 unidade; 7 - EXECUÇÃO #A0435 - INSTALACOES HIDRAULICAS 53 - EXECUCAO 4.00 unidade; 7 - EXECUÇÃO #A0509 - PAVIMENTACAO DE PARALELEPIPEDOS 53 - EXECUCAO 982.32 metro quadrado; 7 - EXECUÇÃO #A0602 - FUNDACOES SUPERFICIAIS 53 - EXECUCAO 8.05 metro cúbico; 7 - EXECUÇÃO #A0614 - MOVIMENTO DE TERRA 53 - EXECUCAO 280.00 metro cúbico; 7 - EXECUÇÃO #A0615 - ESCAVACAO 53 - EXECUCAO 15.00 metro cúbico; 7 - EXECUÇÃO #B1108 - INSTALACAO ELETRICA EM B.TENSAO P/ FINS RESID./COMERC. 53 - EXECUCAO 15.00 unidade; 7 - FISCALIZACAO #A0110 - EDIFICIOS DE ALVENARIA P/ FINS DIVERSOS 53 - EXECUCAO 110.00 metro quadrado;**

**Observações**

ART REFERENTE À OBRA DE RECONSTRUÇÃO DA PRAÇA DO BAIRRO HABITAR BRASIL, NA SEDE DO MUNICÍPIO DE SÃO FRANCISCO DO BREJÃO. CONSTRUÇÃO COMPOSTA PRINCIPALMENTE POR PAVIMENTAÇÃO DE PARALELEPIPEDO (BLOCOS INTERTRAVADOS), CONTENDO TAMBÉM MEIO FIO, ILUMINAÇÃO, PARQUE INFANTIL COM BRINQUEDOS, ACADEMIA AO AR LIVRE, E QUIOSQUE EM ALVENARIA COM SANITÁRIOS.

**Informações Complementares**

Cartório do 1º Ofício Extrajudicial de Dom Pedro  
Rua Engenheiro Rui Mesquita, nº 338, Centro, Dom Pedro-MA.

**AUTENTICAÇÃO**

Autentico a presente cópia reprográfica, por ser uma reprodução fiel do documento original e com a qual a conferi e dou fé.  
Dom Pedro/MA, 15 de setembro de 2023.

Antonio Fernandes Rocha Filho - Tabelião e Registrador

Total R\$ 6,02 Emol R\$ 5,44 FERC R\$ 0,16  
FADEP R\$ 0,21 FEMP R\$ 0,21

Selo: AUTENT030627VWG4G1CCQZTLV72.  
Consulte a validade deste selo em  
<https://selo.tjma.jus.br>

**CONTRATO DE PRESTAÇÃO DE SERVIÇO**

**CONTRATO DE PRESTAÇÃO DE SERVIÇOS** que entre si celebram, como **CONTRATANTE**, a empresa **CONSTRUTORA ALIANÇA, LOCAÇÃO E CONSTRUÇÃO LTDA**, no CNPJ sob o nº 05.151.264/0001-60, com sede na RUA SANTA TERESINHA, 377, sala 01, Bairro: Centro — Dom Pedro - MA, CEP 65.765-000, representada neste ato por seu sócio Administrador, o Sr. Fábio da Silva Bezerra, sócio administrador, RG: 036100292008-0, expedida pela SESP(MA), em 01/10/2008, inscrito no CPF sob o n.º 603.186.643-99, residente e domiciliado à Rua do Comercio, Nº 110 – Triângulo, Dom Pedro/Ma, Cep: 65.765-000, e como **CONTRATADO**, o Sr. **DANILO EMANUEL SOUSA SANTOS**, portador de CPF 063.292.893-01, RG nº 0221683720020- SSP/MA e Carteira Nacional do CREA nº 1918169209, residente na Rua José Samey, Nº 35 — Bairro: Centro — Dom Pedro - MA, regido pelas cláusulas abaixo:

**1.0 CLÁUSULA PRIMEIRA - DO OBJETO DO CONTRATO**

Pelo presente Instrumento o contratado em sua qualidade de Engenheiro CIVIL e como Responsável Técnico, obriga-se a prestar à contratante, os serviços profissionais de sua responsabilidade;

**2.0 CLÁUSULA SEGUNDA - DO PERÍODO DO CONTRATO**

A vigência do presente contrato terá o prazo de 48 meses (04 ANOS);

**3.0 CLÁUSULA TERCEIRA - DO VALOR E FORMA DE PAGAMENTO**

O Contratante se compromete a pagar ao Contratado pelos serviços ora acertados, remuneração não inferior ao salário mínimo profissional (seis salários mínimos nacional vigente) mensalmente, com carga horária de 10 horas semanais;

**4.0 CLÁUSULA QUARTA - DA RESCISÃO DO CONTRATO**

Este contrato pode ser rescindido por qualquer das partes por qualquer motivo mediante aviso prévio de 30 dias e baixa da(s) obra(s) e ou serviço(s) que estiverem sob a responsabilidade técnica do profissional, e a transferência para outro profissional, quando a obra ou serviço ultrapassar 30 dias,

**5.0 CLÁUSULA QUINTA - DO REAJUSTE**

O reajuste anual será baseado no índice de reajuste do governo federal para o salário mínimo nacional, E assim, por estarem juntos e contratados, firmam o presente Instrumento em 02 (duas) vias de igual teor e forma, com as testemunhas abaixo nomeadas, para que produza os efeitos legais e jurídicos.

Fábio da Silva Bezerra  
Contratante

Testemunhas:

\_\_\_\_\_

\_\_\_\_\_

Daniilo Emanuel Sousa Santos  
Engenheiro Civil  
RN - 1918169209

CPF: 063.292.893-01

CPF: \_\_\_\_\_

Dom Pedro, 05 de JULHO de 2022

*(Handwritten signatures and initials)*

Anotação de Responsabilidade Técnica - ART  
Lei nº 6.496, de 7 de dezembro de 1977

**CREA-MA**

**ART CARGO-FUNÇÃO**  
**Nº MA20220547159**

Conselho Regional de Engenharia e Agronomia do Estado do Maranhão

INICIAL

1. Responsável Técnico

**DANILO EMANUEL SOUSA SANTOS**  
Título profissional: **ENGENHEIRO CIVIL** RNP: 1918169209  
Registro: 111925MA

2. Contratante

Contratante: **CONSTRUTORA ALIANÇA, LOCAÇÃO E CONSTRUÇÃO LTDA** CPF/CNPJ: 05.151.264/0001-60  
RUA Santa Teresinha, Sala 01 Nº: 377  
Complemento: Bairro: Centro  
Cidade: **DOM PEDRO** UF: MA CEP: 65765000  
País: Brasil  
Tipo de contratante: Pessoa Jurídica de Direito Privado  
Ação Institucional: Outros

3. Vínculo Contratual

Unidade administrativa: **SEDE** Nº: 377  
RUA Santa Teresinha, Sala 01  
Complemento: Bairro: Centro  
Cidade: **DOM PEDRO** UF: MA CEP: 65765000  
Data de início: 07/07/2022 Previsão de término: 07/07/2026  
Tipo de vínculo: **PRESTADOR DE SERVIÇOS**  
Identificação do cargo/função: **Encarregado(a)**

4. Atividade Técnica

1000 - OUTRA	Quantidade	Unidade
44 - DESEMPENHO DE CARGO TÉCNICO > OBRAS E SERVIÇOS - CARGO/FUNÇÃO > #3367 - VÍNCULO TÉCNICO COM A EMPRESA (DESEMPENHO DE CARGO/FUNÇÃO TÉCNICA DENTRO DA EMPRESA)	10,00	h/sem

A mudança de cargo ou função exige o registro de nova ART

5. Observações

ART REFERENTE A VÍNCULO ENTRE EMPRESA E EMPREGADO. RENOVAÇÃO DE CONTRATO ENTRE CONSTRUTORA ALIANÇA E PROFISSIONAL DANILO EMANUEL SOUSA SANTOS

6. Declarações

- Declaro que estou cumprindo as regras de acessibilidade previstas nas normas técnicas da ABNT, na legislação específica e no decreto n. 5296/2004.

7. Entidade de Classe

SEM INDICAÇÃO DE ENTIDADE DE CLASSE

8. Assinaturas

Declaro serem verdadeiras as informações acima

**DOM PEDRO** de **11** de **Julho** de **2022**  
Local data

**Daniло Emanuel Sousa Santos**  
DANILO EMANUEL SOUSA SANTOS - CPF: 083.292.893-01  
Engenheiro Civil  
RN - 1918169209  
CONSTRUTORA ALIANÇA, LOCAÇÃO E CONSTRUÇÃO LTDA - CNPJ:  
05.151.264/0001-60

**Fabio da Silva Bizerra**

9. Informações

\* A ART é válida somente quando quitada, mediante apresentação do comprovante do pagamento ou conferência no site do Crea.

10. Valor

Valor da ART: **R\$ 68,78** Registrada em: **11/07/2022** Valor pago: **R\$ 68,78** Nosso Número: **8304005969**

A autenticidade desta ART pode ser verificada em: <http://crea-ma.sitac.com.br/publica/>, com a chave: 112x7  
Impresso em: 11/07/2022 às 15:25:00 por: , ip: 138.36.114.229

www.crema.org.br  
Tel: (68) 2106-8300

fabconosco@crema.org.br  
Fax: (68) 2106-8300

108

## CERTIDÃO SIMPLIFICADA

### Sistema Nacional de Registro de Empresas Mercantis - SINREM

Certificamos que as informações abaixo constam dos documentos arquivados  
nessa Junta Comercial e são vigentes na data da sua expedição.

Nome Empresarial: CONSTRUTORA ALIANÇA LOCAÇÃO E CONSTRUÇÃO LTDA			Protocolo: MAC2302880830	
NIRE : 21200526551 Natureza Jurídica: Sociedade Empresária Limitada				
NIRE (Sede) 21200526551	CNPJ 05.151.264/0001-60	Data de Ato Constitutivo 12/07/2002	Início de Atividade 12/07/2002	
<b>Endereço Completo</b> Rua SANTA TERESINHA, Nº 377, SALA 1;, CENTRO - Dom Pedro/MA - CEP 65765-000				
<b>Objeto Social</b> Construção de edifícios; Fabricação de estruturas pré-moldadas de concreto armado, em série e sob encomenda; Fabricação de artefatos de cimento para uso na construção; Obras de urbanização - ruas, praças e calçadas; Coleta de resíduos não-perigosos; Construção de rodovias e ferrovias; Construção de obras-de-arte especiais; Construção de estações e redes de distribuição de energia elétrica; Outras obras de engenharia civil não especificadas anteriormente(construção de vias); Demolição de edifícios e outras estruturas; Obras de terraplenagem; Instalação e manutenção elétrica; Outras obras de acabamento da construção; Obras de fundações; Perfuração e construção de poços de água; Serviços de lavagem, lubrificação e polimento de veículos automotores; Serviço de transporte de passageiros - locação de automóveis com motorista; Transporte rodoviário de carga, exceto produtos perigosos e mudanças, municipal; Locação de automóveis sem condutor; Aluguel de máquinas e equipamentos para construção sem operador, exceto andaimes; Locação de mão-de-obra temporária; Atividades paisagísticas; Tratamento e disposição de resíduos não-perigosos; Manutenção de estações e redes de telecomunicações; Construção de redes de abastecimento de água, coleta de esgoto e construções correlatas, exceto obras de irrigação; Construção de redes de transportes por dutos, exceto para água e esgoto; Montagem de estruturas metálicas; Obras de montagem industrial; Serviços de preparação do terreno não especificados anteriormente(remoção de material inerte); Instalações hidráulicas, sanitárias e de gás; Instalação e manutenção de sistemas centrais de ar condicionado, de ventilação e refrigeração; Montagem e instalação de sistemas e equipamentos de iluminação e sinalização em vias públicas, portos e aeroportos; Transporte escolar; Locação de outros meios de transporte não especificados anteriormente, sem condutor(caminhões, reboques, semi-reboques e similares); Aluguel de andaimes; Aluguel de máquinas e equipamentos para escritório; Aluguel de máquinas e equipamentos para extração de minérios e petróleo, sem operador; Aluguel de palcos, coberturas e outras estruturas de uso temporário, exceto andaimes; Aluguel de outras máquinas e equipamentos comerciais e industriais não especificados anteriormente, sem operador(geradores, guinchos, guindastes e empilhadeiras); Limpeza em prédios e em domicílios; Imunização e controle de pragas urbanas.				
<b>Capital Social</b> R\$ 1.200.000,00 (um milhão e duzentos mil reais)		<b>Porte</b> EPP (Empresa de Pequeno Porte)		<b>Prazo de Duração</b> Indeterminado
<b>Capital Integralizado</b> R\$ 1.200.000,00 (um milhão e duzentos mil reais)				
<b>Dados do Sócio</b>				
<b>Nome</b> FABIO DA SILVA BEZERRA	<b>CPF/CNPJ</b> 603.186.643-99	<b>Participação no capital</b> R\$ 1.200.000,00	<b>Espécie de sócio</b> Sócio	<b>Administrador</b> S
<b>Término do mandato</b> Indeterminado				
<b>Dados do Administrador</b>				
<b>Nome</b> FABIO DA SILVA BEZERRA	<b>CPF</b> 603.186.643-99	<b>Término do mandato</b> Indeterminado		
<b>Último Arquivamento</b>				
<b>Data</b> 10/05/2023	<b>Número</b> 20230588735	<b>Ato/eventos</b> 223 / 223 - BALANÇO		<b>Situação</b> ATIVA Status SEM STATUS

Esta certidão foi emitida automaticamente em 18/08/2023, às 15:22:44 (horário de Brasília).  
Se impressa, verificar sua autenticidade no <https://www.empresafacil.ma.gov.br>, com o código GPRGXS1P.

MAC2302880830

CARLOS ANDRÉ DE MORAES PEREIRA  
Secretário(a) Geral

## CERTIDÃO ESPECÍFICA

### Sistema Nacional de Registro de Empresas Mercantis - SINREM

Certificamos que as informações abaixo constam dos documentos arquivados nesta Junta Comercial e são vigentes na data da sua expedição.

<b>Certificamos que CONSTRUTORA ALIANÇA LOCAÇÃO E CONSTRUÇÃO LTDA encontra-se registrada nesta Junta Comercial, como segue:</b>	<b>Protocolo: MAC2302880860</b>
<b>NIRE 21200526551</b> <b>CNPJ 05.151.264/0001-60</b>	<b>Situação</b> <b>ATIVA</b> <b>Status</b> <b>SEM STATUS</b>

Endereço Completo SANTA TERESINHA, Nº 377, SALA 1,, CENTRO - Dom Pedro/MA - CEP 65765-000

#### Arquivamentos Posteriores

Ato	Número	Data	Descrição
223	20230588735	10/05/2023	BALANCO
002	20230577792	03/05/2023	ALTERACAO DE DADOS (EXCETO NOME EMPRESARIAL)
223	20220537831	04/05/2022	BALANCO
307	20210703954	21/05/2021	REENQUADRAMENTO DE MICROEMPRESA COMO EMPRESA DE PEQUENO PORTE
310	20210631490	06/05/2021	OUTROS DOCUMENTOS DE INTERESSE DA EMPRESA / EMPRESARIO
223	20210020490	11/01/2021	BALANCO
002	20200260170	15/04/2020	ALTERACAO DE DADOS (EXCETO NOME EMPRESARIAL)
223	20200080938	30/01/2020	BALANCO
002	20190357622	21/05/2019	ALTERACAO DE DADOS (EXCETO NOME EMPRESARIAL)
223	20190048603	01/02/2019	BALANCO
223	20180617486	10/08/2018	BALANCO
002	20180601105	31/07/2018	ALTERACAO DE DADOS (EXCETO NOME EMPRESARIAL)
002	20180390562	13/06/2018	ALTERACAO DE DADOS (EXCETO NOME EMPRESARIAL)
223	20180314688	18/04/2018	BALANCO
23	20171229940	27/10/2017	BALANCO
002	20171218663	20/10/2017	ALTERACAO DE DADOS (EXCETO NOME EMPRESARIAL)
002	20130636363	02/09/2013	ALTERACAO DE DADOS E DE NOME EMPRESARIAL
002	20100201431	29/03/2010	ALTERACAO DE DADOS E DE NOME EMPRESARIAL
302	20020219911	12/07/2002	ENQUADRAMENTO DE MICROEMPRESA - EMPRESA EM CONSTITUICAO
090	21200526551	12/07/2002	CONTRATO

Esta certidão foi emitida automaticamente em 18/08/2023, às 15:23:44 (horário de Brasília).  
Se impressa, verificar sua autenticidade no <https://www.empresafacil.ma.gov.br>, com o código N3LBPA5.

MAC2302880860

CARLOS ANDRÉ DE MORAES PEREIRA  
Secretário(a) Geral

*(Handwritten signatures and initials)*

**PREFEITURA MUNICIPAL DE DOM PEDRO**

DEPARTAMENTO DE ADMINISTRAÇÃO TRIBUTÁRIA CNPJ: 06137293000130

PÇ TEIXEIRA DE FREITAS, Nº 72 - CENTRO

Rel. Cadastral do Mobiliário - Completo: ( Cadastro: '000817', '000817' )

Data Emissão:	13/06/2023
Hora:	11:19:49
Exercício:	2023
Usuário:	MARITANIA
Página(s):	1 de 2

**FICHA CADASTRAL DO MOBILIÁRIO****CONTRIBUINTE**

Código:: 001255  
 Nome: CONSTRUTORA ALIANÇA, LOCAÇÃO E CONSTRUÇÃO LTDA- EPP CNPJ: 05151264008160  
 Nome Fant.: CONSTRUTORA ALIANÇA PIS/NIT:  
 Endereço: RUA SANTA TERESINHA Nº: 377 CEP: 65765000  
 Bairro: CENTRO Complemento: SALA 1  
 Cidade: DOM PEDRO Estado: MA

**ESTABELECIMENTO**

Cadastro: 000817  
 Endereço: RUA SANTA TERESINHA Nº: 377 CEP: 65765000  
 Bairro: CENTRO Complemento: SALA 1  
 Cidade: DOM PEDRO Estado: MA  
 Área: 0,00 Nº Empregados: 0 Região:  
 Insc Estadual: Insc Municipal: 000817 Horário de Funcionamento: Das: 07:30 Até 17:30

**DADOS GERAIS**

Abertura: 12/07/2002 Processo: Dt. Processo:  
 Junta Comercial: Data: Nº Reg Pessoal Jurídica:  
 Escritório: Email Esc:  
 Fone Esc:  
 Situação: 01 - Ativo Tipo da Empresa: SOCIEDADE POR COTAS LIMITADA  
 Tipo ISS: 03 - Sobre Faturamento Capital: 0 Tipo de Cadastro: Prest. Serviço  
 Optante SN: N Regime Especial: Microempresário (ME) Exigibilidade ISS: Exigível  
 Atividade: CONSTRUÇÃO DE EDIFÍCIOS

Código	Identificador	Tipo	Atividade	Qtde.	Início	Fim
000007	07.00	01 - Prestação de	Serviços relativos a engenharia, arquitetura, geologia, urbanismo,	0		
Execução, por administração, empreitada ou subempreitada, de obras de construção civil, hidráulica ou elétrica e de outras obras semelhantes,						
000007	07.00	01 - Prestação de	Serviços relativos a engenharia, arquitetura, geologia, urbanismo,	0		
Reparação, conservação e reforma de edifícios, estradas, pontes, portos e congêneras (exceto o fornecimento de mercadorias produzidas pelo						
000007	07.00	01 - Prestação de	Serviços relativos a engenharia, arquitetura, geologia, urbanismo,	0		
Varrição, coleta, remoção, incineração, tratamento, reciclagem, separação e destinação final de lixo, rejeitos e outros resíduos quaisquer						
000007	07.00	01 - Prestação de	Serviços relativos a engenharia, arquitetura, geologia, urbanismo,	0		
Demolição						
000016	16.00	01 - Prestação de	Serviços de transporte de natureza municipal	0		
Serviços de transporte coletivo municipal rodoviário, metroviário, ferroviário e aquaviário de passageiros						
000017	17.00	01 - Prestação de	Serviços de apoio técnico, administrativo, jurídico, contábil,	0		

Fornecimento de mão-de-obra, mesmo em caráter temporário, inclusive de empregados ou trabalhadores, avulsos ou temporários, contratados pelo

Código Alvara	Exercício	Descrição	Data Emissão	Data Validade
723	2017	ALVARÁ DEFINITIVO	10/08/2017	31/12/2017
77	2018	ALVARÁ DEFINITIVO	09/01/2018	31/12/2018
3	2019	ALVARÁ DEFINITIVO	03/01/2019	31/12/2019
10	2020	ALVARÁ DEFINITIVO	07/01/2020	31/12/2020
2	2021	ALVARÁ DEFINITIVO	04/01/2021	31/12/2021

**PREFEITURA MUNICIPAL DE DOM PEDRO**

DEPARTAMENTO DE ADMINISTRAÇÃO TRIBUTÁRIA CNPJ: 06137293000130

PÇ TEIXEIRA DE FREITAS, Nº 72 - CENTRO

Rol Cadastral do Mobiliário - Completo: ( Cadastro: 000017, 000017 )

Data Emissão:	13/06/2023
Hora:	11:19:49
Exercício:	2023
Usuário:	MARITANIA
Página(s):	2 de 2

**FICHA CADASTRAL DO MOBILIÁRIO**

Código Alvara	Exercício	Descrição	Data Emissão	Data Validade
771	2021	ALVARÁ DEFINITIVO	08/06/2021	31/12/2021
75	2022	ALVARÁ DEFINITIVO	07/01/2022	31/12/2022
294	2023	ALVARÁ DEFINITIVO	23/01/2023	31/12/2023

**CNPJ: 05.151.264/0001-60**

Rua Santa teresinha, 377, Sala 01, Cep: 65.765-000, Centro, Dom Pedro – MA

e-mail: [arpereira.ind@hotmail.com](mailto:arpereira.ind@hotmail.com)

Fone: 99 99142-2687

Processo Administrativo nº 058/2023

Tomada de Preços nº 006/2023

Tipo: Menor Preço Global

Abertura: 18 de setembro de 2023

Horário: 09:00 horas

### ANEXO III

#### DECLARAÇÃO DE CUMPRIMENTO DO ART. 27, INCISO V, DA LEI FEDERAL Nº 8.666/93.

A Empresa **CONSTRUTORA ALIANÇA, LOCAÇÃO E CONSTRUÇÃO LTDA - EPP**, inscrito no CNPJ nº **05.151.264/0001-60**, sediada na Rua Santa Teresinha nº 377, Sala 01, Cep: 65765-000, Centro, Dom Pedro – MA, por intermédio de seu representante legal o (a) Sr Adalberto Rodrigues Pereira, portador (a) da Carteira de Identidade nº 000116913299-2 e do CPF nº 157.290.792-49, **D E C L A R A**, para fins do disposto no inciso V do art. 27 da Lei Federal nº 8.666, de 21 de junho de 1993, que não emprega menor de dezoito anos em trabalho noturno, perigoso ou insalubre e não emprega menor de dezesseis anos.

RESSALVA: emprega menor, a partir de quatorze anos, na condição de aprendiz ( )  
Atenciosamente

Dom Pedro - MA, 15 de setembro de 2023

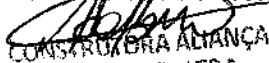
  
CONSTRUTORA ALIANÇA  
L. Construção LTDA.  
CNPJ: 05.151.264/0001-60

Construtora Aliança, Locação e Construção LTDA - EPP

CNPJ: 05.151.264/0001-60

Adalberto Rodrigues Pereira

CPF: 157.290.792-49

RG: 000116913299-2

Procurador

**CNPJ: 05.151.264/0001-60**

Rua Santa teresinha, 377, Sala 01, Cep: 65.765-000, Centro, Dom Pedro – MA

e-mail: [arpereira.ind@hotmail.com](mailto:arpereira.ind@hotmail.com)

Fone: 99 99142-2681

Processo Administrativo nº 058/2023

Tomada de Preços nº 006/2023

Tipo: Menor Preço Global

Abertura: 18 de setembro de 2023

Horário: 09:00 horas

### DECLARAÇÃO DE ENQUADRAMENTO À LC Nº 123/06

A empresa CONSTRUTORA ALIANÇA, LOCAÇÃO E CONSTRUÇÃO LTDA - EPP, inscrito no CNPJ nº 05.151.264/0001-60, sediada na Rua Santa Teresinha nº 377, Sala 01, Cep: 65765-000, Centro, Dom Pedro – MA, por intermédio de seu representante legal o (a) Sr Adalberto Rodrigues Pereira, portador (a) da Carteira de Identidade nº 000116913299-2 e do CPF nº 157.290.792-49, DECLARA, sob as penas da lei, especialmente o disposto no art. 299, do Código Penal Brasileiro, que se encontra enquadrada na condição de **EMPRESA DE PEQUENO PORTE (EPP)** e que inexistem fatos supervenientes que impliquem no seu desenquadramento dessa situação.

Por ser verdade, firmo a presente declaração.

Dom Pedro – MA, 15 de setembro de 2023

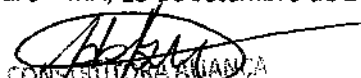
  
CONSTRUTORA ALIANÇA  
L. Construção LTDA

Construtora Aliança, Locação e Construção LTDA - EPP

CNPJ: 05.151.264/0001-60

Adalberto Rodrigues Pereira

CPF: 157.290.792-49

RG: 000116913299-2

Procurador

**CNPJ: 05.151.264/0001-60**

Rua Santa teresinha, 377, Sala 01, Cep: 65.765-000, Centro, Dom Pedro – MA

e-mail: [arpereira.ind@hotmail.com](mailto:arpereira.ind@hotmail.com)

Fone: 99 99142-2681

Processo Administrativo nº 058/2023

Tomada de Preços nº 006/2023

Tipo: Menor Preço Global

Abertura: 18 de setembro de 2023

Horário: 09:00 horas

## ANEXO

### DECLARAÇÃO DE DISPONIBILIDADE COM RELAÇÃO EXPLICITA

À

Prefeitura Municipal de Campestre – MA

Prezados Senhores,

A empresa CONSTRUTORA ALIANÇA, LOCAÇÃO E CONSTRUÇÃO LTDA - EPP, inscrito no CNPJ nº 05.151.264/0001-60, sediada na Rua Santa Teresinha, 377, Centro, Dom Pedro – Ma, por intermédio de seu representante legal o (a) Sr Adalberto Rodrigues Pereira, portador (a) da Carteira de Identidade nº 000116913299-2 e do CPF nº 157.290.792-49, DECLARA, sob as penas da Lei, que por ocasião da contratação, disporá das instalações, dos veículos, dos equipamentos e do pessoal adequado e suficiente para a realização do objeto da licitação em epigrafe, que todos estão em condições plena para cumprir com suas obrigações.

Dom Pedro – MA, 15 de setembro de 2023

  
CONSTRUTORA ALIANÇA

L. Construção LTDA.

CNPJ: 05.151.264/0001-60

Construtora Aliança, Locação e Construção LTDA - EPP

CNPJ: 05.151.264/0001-60

Adalberto Rodrigues Pereira

CPF: 157.290.792-49

RG: 000116913299-2

Procurador

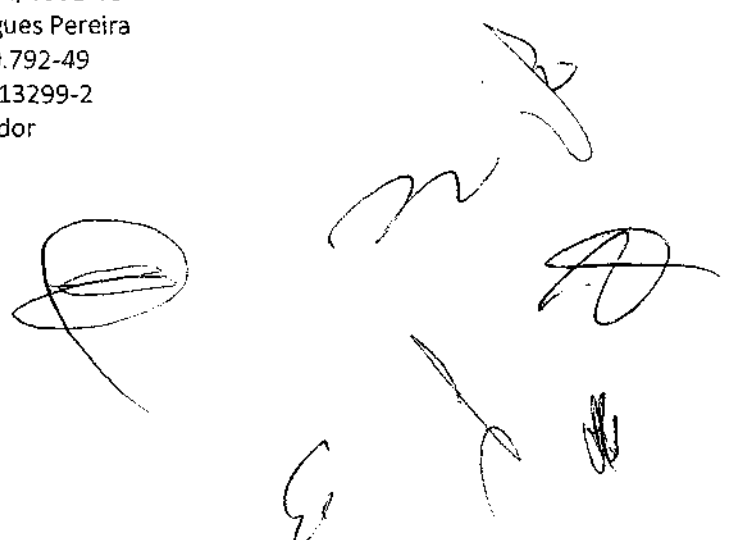

**CNPJ: 05.151.264/0001-60**

Rua Santa teresinha, 377, Sala 01, Cep: 65.765-000, Centro, Dom Pedro – MA

e-mail: [arpereira.ind@hotmail.com](mailto:arpereira.ind@hotmail.com)

Fone: 99 99142-2681

Processo Administrativo nº 058/2023

Tomada de Preços nº 006/2023

Tipo: Menor Preço Global

Abertura: 18 de setembro de 2023

Horário: 09:00 horas

## ANEXO

### DECLARAÇÃO DE MANUTENÇÃO DO RESPONSÁVEL TÉCNICO

A empresa CONSTRUTORA ALIANÇA, LOCAÇÃO E CONSTRUÇÃO LTDA - EPP, inscrito no CNPJ nº 05.151.264/0001-60, sediada na Rua Santa Teresinha nº 377, Sala 01, Cep: 65765-000, Centro, Dom Pedro – MA, por intermédio de seu representante legal o (a) Sr Adalberto Rodrigues Pereira, portador (a) da Carteira de Identidade nº 000116913299-2 e do CPF nº 157.290.792-49, declara que o Sr. Danilo Emanuel Sousa Santos, portador do CPF 063.292.893-01, CREA nº 111925-MA, engenheiro civil, será indicado como responsável técnico pela execução do objeto desta licitação e será mantido nessa condição até o recebimento definitivo do objeto, caso seja vencedora do certame.

Declara, ainda, que, se inevitável, a substituição será feita por profissional com qualificação técnica igual ou superior à do substituído e com prévia anuência da Prefeitura Municipal de CAMPESTRE/MA.

Dom Pedro – MA, 15 de setembro de 2023

  
CONSTRUTORA ALIANÇA  
L. Construção LTDA  
CNPJ: 05.151.264/0001-60

Construtora Aliança, Locação e Construção LTDA - EPP

CNPJ: 05.151.264/0001-60

Adalberto Rodrigues Pereira

CPF: 157.290.792-49

RG: 000116913299-2

Procurador

  
Danilo Emanuel Sousa Santos  
Engenheiro Civil

~~RG - 191816977-2~~

Danilo Emanuel Sousa Santos

CPF 063.292.893-01

CREA nº 111925-MA

Engenheiro Civil

Responsavel Tecnico

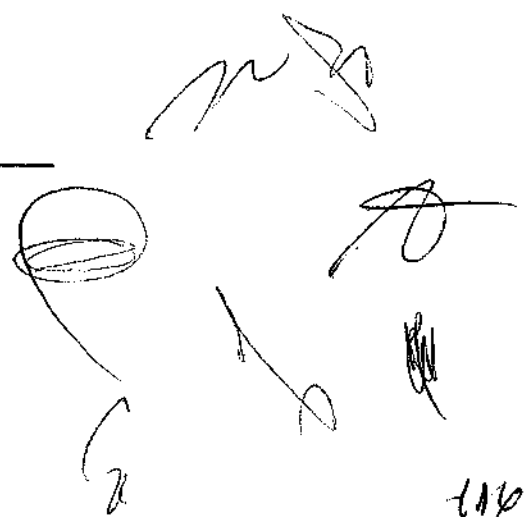

**CNPJ: 05.151.264/0001-60**

Rua Santa teresinha, 377, Sala 01, Cep: 65.765-000, Centro, Dom Pedro -- MA

e-mail: [arpereira.ind@hotmail.com](mailto:arpereira.ind@hotmail.com)

Fone: 99 99142-2681

Processo Administrativo nº 058/2023

Tomada de Preços nº 006/2023

Tipo: Menor Preço Global

Abertura: 18 de setembro de 2023

Horário: 09:00 horas

#### ANEXO IV

#### DECLARAÇÃO DE INEXISTÊNCIA DE FATO SUPERVENIENTE E IMPEDITIVO DA HABILITAÇÃO

A Empresa **CONSTRUTORA ALIANÇA, LOCAÇÃO E CONSTRUÇÃO LTDA - EPP**, inscrito no CNPJ nº **05.151.264/0001-60**, sediada na Rua Santa Teresinha nº 377, Sala 01, Cep: 65765-000, Centro, Dom Pedro – MA, por intermédio de seu representante legal o (a) Sr Adalberto Rodrigues Pereira, portador (a) da Carteira de Identidade nº 000116913299-2 e do CPF nº 157.290.792-49, D E C L A R A, sob as penas da lei, nos termos do § 2º do art. 32, da Lei Federal nº 8.666/93, que não existem fatos supervenientes à data de expedição do Certificado de Registro Cadastral – CRC, que venham a impossibilitar a sua Habilitação na licitação em epígrafe.

Declara, outrossim, conhecer na íntegra o instrumento convocatório e que se submete a todos os seus termos.

Dom Pedro -- MA, 15 de setembro de 2023

  
CONSTRUTORA ALIANÇA

L. Construção LTDA.

CNPJ: 05.151.264/0001-60

Construtora Aliança, Locação e Construção LTDA - EPP

CNPJ: 05.151.264/0001-60

Adalberto Rodrigues Pereira

CPF: 157.290.792-49

RG: 000116913299-2

Procurador

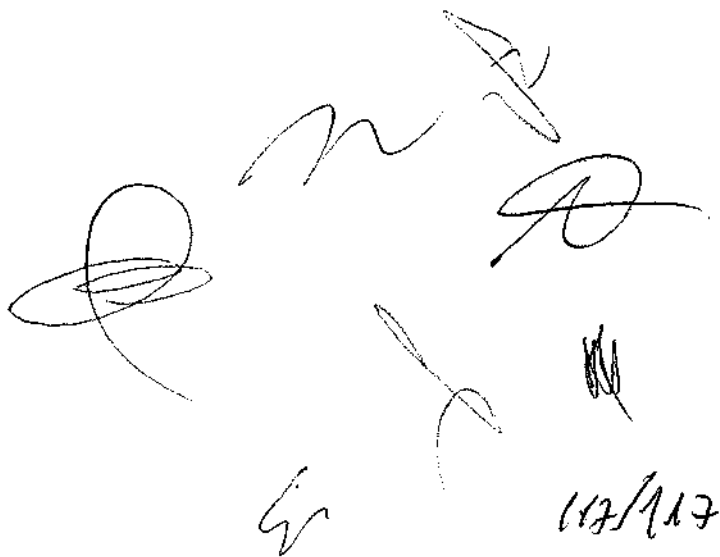
  
11/9/23

---

TOMADA DE PREÇOS Nº 006/2023

PROCESSO ADMINISTRATIVO Nº 058/2023

# HABILITAÇÃO JURÍDICA

---

**SERVCON EMPREENDIMENTOS LTDA, CNPJ: 23.579.268/0001-25 INS. EST. 124784852**  
**Rua São Luís, nº 372, 2 andar, sala 207, centro, Açailândia/MA, CEP: 65930-000**  
**E-MAIL: [SERVCONJL@GMAIL.COM](mailto:SERVCONJL@GMAIL.COM) FONE: 99133-3186**

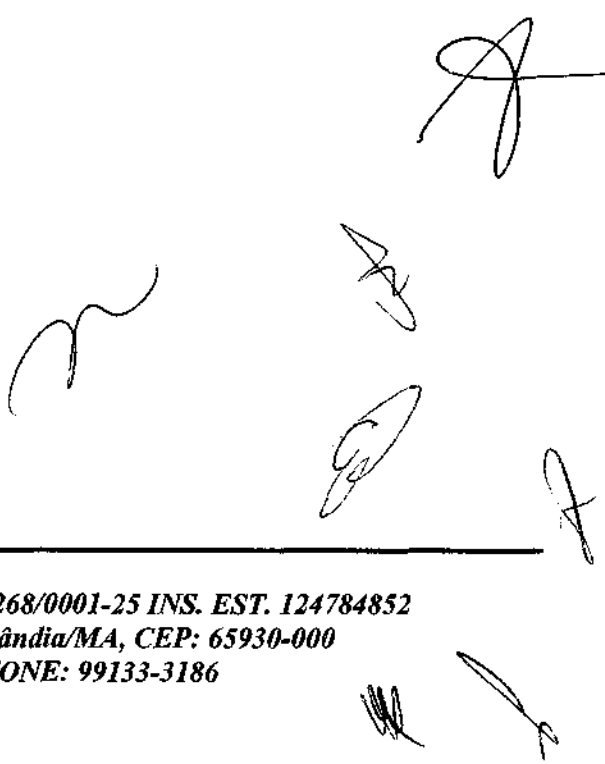

**6º INSTRUMENTO PARTICULAR DE ALTERAÇÃO E CONSOLIDAÇÃO DA  
EMPRESA SERVCON EMPREENDIMENTOS LTDA**

**SERVCON EMPREENDIMENTOS LTDA**

**CNPJ: 23.579.268/0001-25**

**NIRE: 21600060966**

Pelo presente instrumento particular de Alteração da empresa SERVCON EMPREENDIMENTOS LTDA, **LINDSON LEITAO DA SILVA**, brasileiro, solteiro, nascido em 11/01/1993, empresário, portador da Cédula de Identidade RG nº 0313837420064 SESP/MA, inscrição do CPF sob nº 056.031.393-40, residente e domiciliado na Av. Simplício Moreira, 2003 – bairro Centro, no município de João Lisboa - MA, Socio Administrador da Empresa Limitada, denominada "**SERVCON EMPREENDIMENTOS LTDA**", CNPJ: 23.579.268/0001-25, com a expressão fantasia "**SERVCON**", com duração por prazo indeterminado, com sede na Rua São Luís, nº 372 – Andar 2 Sala 207 Bairro Centro, Açailândia – MA CEP: 65.930-000 e com seu Ato Constitutivo devidamente registrado e arquivado na Junta Comercial do Estado do Maranhão sob nº 21600060966 por despacho em 10/10/2017, consolidar o seu Ato Constitutivo, mediante as cláusulas e condições seguintes:

**I. DA ALTERAÇÃO DAS ATIVIDADES**

71.12-000 SERVIÇOS DE ENGENHARIA, 43.99-101 ADMINISTRAÇÃO DE OBRAS, 42.13-800 OBRAS DE URBANIZAÇÃO RUAS, PRAÇAS E CALÇADAS, 42.99-501 CONSTRUÇÃO E INSTALAÇÃO ESPORTIVAS E RECREATIVAS, 77.11-000 LOCAÇÃO DE AUTOMÓVEIS SEM CONDUTOR, 49.23-002 SERVIÇO DE TRANSPORTE DE PASSAGEIROS LOCAÇÃO DE AUTOMÓVEIS COM MOTORISTA 43.13-400 OBRAS DE TERRAPLANAGEM, 23.30-302 FABRICAÇÃO DE ARTEFATOS DE CIMENTO PARA USO NA CONSTRUÇÃO, 42.22-701 CONSTRUÇÃO DE REDES DE ABASTECIMENTO DE ÁGUA, COLETA DE ESGOTO E CONSTRUÇÕES CORRELATAS, EXCETO OBRAS DE IRRIGAÇÃO, 38.11-400 COLETA DE RESÍDUOS NÃO PERIGOSOS, 23.30-301 FABRICAÇÃO DE ESTRUTURAS PRÉ-MOLDADAS DE CONCRETO ARMADO, EM SERIE E SOB ENCOMENDA, 42.11-101 CONSTRUÇÃO DE OBRAS E FERROVIAS, 42.21-903 MANUTENÇÃO DE REDES DE DISTRIBUIÇÃO DE ENERGIA ELÉTRICA, 77.32-201 ALUGUEL DE MAQUINAS E EQUIPAMENTOS PARA CONSTRUÇÃO SEM OPERADOR, EXCETO ANDAIMES, 43.11-802 - PREPARAÇÃO DE CANTEIRO E LIMPEZA DE TERRENO, 43.21-500 INSTALAÇÃO E MANUTENÇÃO ELÉTRICA 43.22-301 INSTALAÇÕES HIDRÁULICA, SANITÁRIAS E DE GÁS, 41.20-400 CONSTRUÇÃO DE EDIFÍCIOS,

**6º INSTRUMENTO PARTICULAR DE ALTERAÇÃO E CONSOLIDAÇÃO DA  
EMPRESA SERVCON EMPREENDIMENTOS LTDA**

43.30-402 INSTALAÇÃO DE PORTAS JANELAS, TETOS, DIVISÓRIAS E ARMÁRIOS EMBUTIDOS DE QUALQUER MATERIAL 43.30-404 SERVIÇOS DE PINTURA DE EDIFÍCIOS EM GERAL 4329-1/04 MONTAGEM E INSTALAÇÃO DE SISTEMAS E EQUIPAMENTOS DE ILUMINAÇÃO E SINALIZAÇÃO EM VIAS PÚBLICAS PORTOS E AEROPORTOS 4211-1/02 PINTURA PARA SINALIZAÇÃO EM PISTAS RODOVIÁRIAS E AEROPORTOS 8130-3/00 - ATIVIDADES PAISAGÍSTICAS, 4930-2/02 TRANSPORTE RODOVIÁRIO DE CARGA EXCETO PRODUTOS PERIGOSOS E MUDANÇAS INTERMUNICIPAL INTERESTADUAL E INTERNACIONAL 4930-2/01 TRANSPORTE RODOVIÁRIO DE CARGA EXCETO PRODUTOS PERIGOSOS E MUDANÇAS, MUNICIPAL 4212-0/00 CONSTRUÇÃO DE OBRAS DE ARTE ESPECIAIS 4623-1/06 COMÉRCIO ATACADISTA DE SEMENTES, FLORES, PLANTAS E GRAMAS 4789-0/02 COMÉRCIO VAREJISTA DE PLANTAS E FLORES NATURAIS.

**As cláusulas e condições estabelecidas em ato já arquivados e que não foram expressamente modificadas por esta alteração continuam em vigor.**

Em face das alterações acima consolida-se o contrato social, nos termos da Lei nº 10.406/2002, mediante as condições seguintes:

**DA CONSOLIDAÇÃO**

**CLÁUSULA 1ª** - A empresa girará sob o nome empresarial "**SERVCON EMPREENDIMENTOS LTDA**" e terá por título de estabelecimento a expressão fantasia "**SERVCON**".

**CLÁUSULA 2ª** - O endereço da empresa é Rua São Luís, Nº 372, 2 Andar, Sala 207 – Centro – Açailândia – MA, CEP: 65.930-000.

**PARÁGRAFO ÚNICO** – A empresa poderá a qualquer tempo, abrir ou fechar filial e escritórios em qualquer parte do Território Nacional e Exterior.

**CLÁUSULA 3ª** - O valor do capital social é de R\$ 400.000,00 (Quatrocentos mil reais), divididos em 400.000 mil (quatrocentas mil) quotas no valor de 1,00 um real cada, totalmente subscrito e integralizado em moeda corrente do país.

**LINDSON LEITAO DA SILVA**.....100%.....**400.000,00**

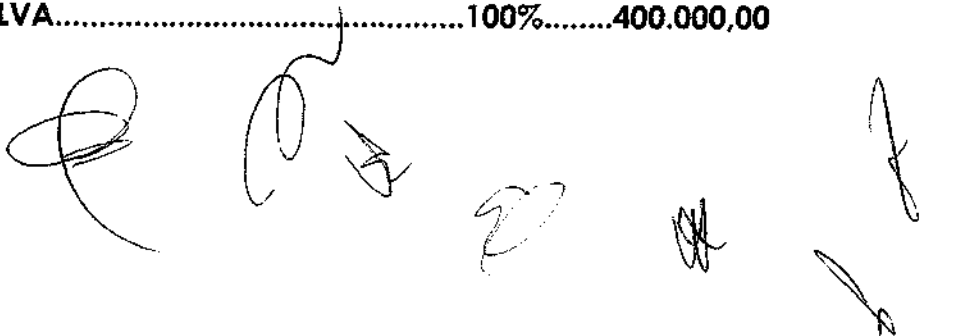

**6º INSTRUMENTO PARTICULAR DE ALTERAÇÃO E CONSOLIDAÇÃO DA  
EMPRESA SERVCON EMPREENDIMENTOS LTDA**

**PARÁGRAFO ÚNICO** – A responsabilidade do Socio Único é limitada à importância do capital social integralizado.

**CLÁUSULA 4º** - A empresa tem por Objeto Social o ramo de: 71.12-000 SERVIÇOS DE ENGENHARIA, 43.99-101 ADMINISTRAÇÃO DE OBRAS, 42.13-800 OBRAS DE URBANIZAÇÃO RUAS, PRAÇAS E CALÇADAS, 42.99-501 CONSTRUÇÃO E INSTALAÇÃO ESPORTIVAS E RECREATIVAS, 77.11-000 LOCAÇÃO DE AUTOMÓVEIS SEM CONDUTOR, 49.23-002 SERVIÇO DE TRANSPORTE DE PASSAGEIROS LOCAÇÃO DE AUTOMÓVEIS COM MOTORISTA 43.13-400 OBRAS DE TERRAPLANAGEM, 23.30-302 FABRICAÇÃO DE ARTEFATOS DE CIMENTO PARA USO NA CONSTRUÇÃO, 42.22-701 CONSTRUÇÃO DE REDES DE ABASTECIMENTO DE ÁGUA, COLETA DE ESGOTO E CONSTRUÇÕES CORRELATAS, EXCETO OBRAS DE IRRIGAÇÃO, 38.11-400 COLETA DE RESÍDUOS NÃO PERIGOSOS, 23.30-301 FABRICAÇÃO DE ESTRUTURAS PRÉ-MOLDADAS DE CONCRETO ARMADO, EM SERIE E SOB ENCOMENDA, 42.11-101 CONSTRUÇÃO DE OBRAS E FERROVIAS, 42.21-903 MANUTENÇÃO DE REDES DE DISTRIBUIÇÃO DE ENERGIA ELÉTRICA, 77.32-201 ALUGUEL DE MAQUINAS E EQUIPAMENTOS PARA CONSTRUÇÃO SEM OPERADOR, EXCETO ANDAIMES, 43.11-802 - PREPARAÇÃO DE CANTEIRO E LIMPEZA DE TERRENO, 43.21-500 INSTALAÇÃO E MANUTENÇÃO ELÉTRICA 43.22-301 INSTALAÇÕES HIDRÁULICA, SANITÁRIAS E DE GÁS, 41.20-400 CONSTRUÇÃO DE EDIFÍCIOS, 43.30-402 INSTALAÇÃO DE PORTAS JANELAS, TETOS, DIVISÓRIAS E ARMÁRIOS EMBUTIDOS DE QUALQUER MATERIAL 43.30-404 SERVIÇOS DE PINTURA DE EDIFÍCIOS EM GERAL 4329-1/04 MONTAGEM E INSTALAÇÃO DE SISTEMAS E EQUIPAMENTOS DE ILUMINAÇÃO E SINALIZAÇÃO EM VIAS PÚBLICAS PORTOS E AEROPORTOS 4211-1/02 PINTURA PARA SINALIZAÇÃO EM PISTAS RODOVIÁRIAS E AEROPORTOS 8130-3/00 - ATIVIDADES PAISAGÍSTICAS 4930-2/02 TRANSPORTE RODOVIÁRIO DE CARGA EXCETO PRODUTOS PERIGOSOS E MUDANÇAS INTERMUNICIPAL INTERESTADUAL E INTERNACIONAL 4930-2/01 TRANSPORTE RODOVIÁRIO DE CARGA EXCETO PRODUTOS PERIGOSOS E MUDANÇAS, MUNICIPAL, 4212-0/00 CONSTRUÇÃO DE OBRAS DE ARTE ESPECIAIS 4623-1/06 COMERCIO ATACADISTA DE SEMENTES, FLORES, PLANTAS E GRAMAS 4789-0/02 COMERCIO VAREJISTA DE PLANTAS E FLORES NATURAIS.

**CLÁUSULA 5º** - A empresa iniciou suas atividades em 31 de outubro de 2015 e a duração deste instrumento é por tempo indeterminado.

**6º INSTRUMENTO PARTICULAR DE ALTERAÇÃO E CONSOLIDAÇÃO DA  
EMPRESA SERVCON EMPREENDIMENTOS LTDA**

**CLÁUSULA 6º** - O encerramento do exercício dar-se-á em 31 de dezembro de cada ano.

**CLÁUSULA 7º** - A administração da empresa é exercida pelo Socio Administrador **LINDSON LEITÃO DA SILVA**, por tempo indeterminado, tendo, portanto, validade os papeis, documentos e cheques assinados por ele, em qualquer circunstância, isoladamente.

**PARÁGRAFO ÚNICO** - O uso do nome empresarial é vedado em atividades estranhas ao interesse da empresa, para assumir obrigações, seja em favor do Titular ou de terceiros, bem como para onerar ou alienar bens imóveis da empresa, sem autorização do titular.

**CLÁUSULA 8º** - Declaro que não participo de nenhuma outra empresa da modalidade LTDA.

**CLÁUSULA 9º** - O administrador declara, sob as penalidades da lei, que não está impedido de exercer a administração da empresa, por lei especial ou em virtude de condenação criminal, ou por se encontrar sob efeitos dela, a pena que vede, ainda que temporariamente, o acesso a cargos públicos, ou por crime falimentar, de prevaricação, peita ou suborno, concussão, peculato ou contra a economia popular, contra o sistema financeiro nacional, contra normas de defesa da concorrência, contra as relações de consumo, fé pública ou propriedade.

**CLÁUSULA 10º** - Fica eleito o foro da Comarca de Açailândia Estado do Maranhão para exercício e o cumprimento dos direitos e obrigações resultantes deste instrumento.

Açailândia/MA, 16 de Janeiro de 2023.

\_\_\_\_\_  
LINDSON LEITÃO DA SILVA  
CPF: 056.031.393-40  
ADMINISTRADOR

## ASSINATURA ELETRÔNICA

Certificamos que o ato da empresa SERVCON EMPREENDIMENTOS LTDA consta assinado digitalmente por:

IDENTIFICAÇÃO DO(S) ASSINANTE(S)	
CPF/CNPJ	Nome
05603139340	LINDSON LEITAO DA SILVA

**JUCEMA**

CERTIFICO O REGISTRO EM 24/01/2023 11:19 SOB Nº 20230009506.  
PROTOCOLO: 230009506 DE 18/01/2023.  
CÓDIGO DE VERIFICAÇÃO: 12300979392. CNPJ DA SEDE: 23579268000125.  
NIRE: 21600060966. COM EFEITOS DO REGISTRO EM: 11/01/2023.  
SERVCON EMPREENDIMENTOS LTDA

CARLOS ANDRÉ DE MORAES PEREIRA  
SECRETÁRIO-GERAL  
[www.empresafacil.ma.gov.br](http://www.empresafacil.ma.gov.br)

A validade deste documento, se impresso, fica sujeito à comprovação de sua autenticidade nos respectivos portais, informando seus respectivos códigos de verificação.

NOME: LINDOMAR LEITAO DA SILVA  
 DOC IDENTIFICADORA: RG EMISSOR/UF: 1113 18 1142004-4 DE SP MA  
 CPF: 856.071.133-40 DATA NASCIMENTO: 11/01/1993  
 FILIAÇÃO: PATRÔNIA BARBOSA DA SILVA  
 LINDOMAR LEITAO SANTOS  
 PERMISSÃO: [ ] ACC: [ ] CAT: HAS: [ ]  
 Nº REGISTRO: 2221040196 VALIDADE: 12/01/2021 Nº HABILITAÇÃO: 12/01/2021

VALIDAR EM TODO O TERRITÓRIO NACIONAL 2221040196

OBSERVAÇÕES

*Lindomar Leitao da Silva*

ASSINATURA DO PORTADOR LOCAL: SÃO JOSÉ, MA DATA EMISSÃO: 18/07/2021

ASSINADO DIGITALMENTE DEPARTAMENTO ESTADUAL DE TRANSITO 93724010463 MD: 01829999

MARANHÃO

QR-CODE

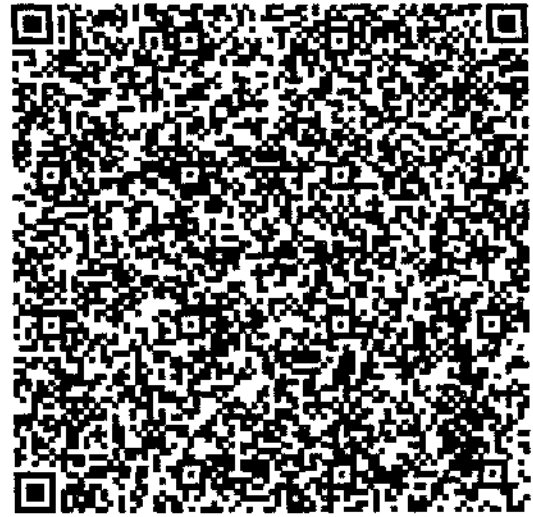

Documento assinado com certificado digital em conformidade com a Medida Provisória nº 2200-2/2001. Sua validade poderá ser confirmada por meio do programa Assinador Serpro.

As orientações para instalar o Assinador Serpro e realizar a validação do documento digital estão disponíveis em: < <http://www.serpro.gov.br/assinador-digital> >, opção Validar Assinatura.

SERPRO / DENATRAN

*[Handwritten signature]*

*[Handwritten signature]*

*[Handwritten signature]*

*[Handwritten signature]*

*[Handwritten signature]*

*[Handwritten signature]*

*[Handwritten signature]*

*[Handwritten signature]*

**REPÚBLICA FEDERATIVA DO BRASIL**  
**CADASTRO NACIONAL DA PESSOA JURÍDICA**

NUMERO DE INSCRIÇÃO 23.579.268/0001-25 MATRIZ	COMPROVANTE DE INSCRIÇÃO E DE SITUAÇÃO CADASTRAL	DATA DE ABERTURA 31/10/2015
---	---	--------------------------------

NOME EMPRESARIAL SERVCON EMPREENDIMENTOS LTDA
--

TÍTULO DO ESTABELECIMENTO (NOME DE FANTASIA) SERVCON	PORTE EPP
---	--------------

CÓDIGO E DESCRIÇÃO DA ATIVIDADE ECONÔMICA PRINCIPAL 71.12-0-00 - Serviços de engenharia
--

CÓDIGO E DESCRIÇÃO DAS ATIVIDADES ECONÔMICAS SECUNDÁRIAS 23.30-3-01 - Fabricação de estruturas pré-moldadas de concreto armado, em série e sob encomenda 38.11-4-00 - Coleta de resíduos não-perigosos 41.20-4-00 - Construção de edifícios 42.11-1-01 - Construção de rodovias e ferrovias 42.11-1-02 - Pintura para sinalização em pistas rodoviárias e aeroportos 42.12-0-00 - Construção de obras de arte especiais 42.13-8-00 - Obras de urbanização - ruas, praças e calçadas 42.21-9-03 - Manutenção de redes de distribuição de energia elétrica 42.22-7-01 - Construção de redes de abastecimento de água, coleta de esgoto e construções correlatas, exceto obras de irrigação 42.99-5-01 - Construção de instalações esportivas e recreativas 43.11-8-02 - Preparação de canteiro e limpeza de terreno 43.13-4-00 - Obras de terraplenagem 43.22-3-01 - Instalações hidráulicas, sanitárias e de gás 43.29-1-04 - Montagem e instalação de sistemas e equipamentos de iluminação e sinalização em vias públicas, portos e aeroportos 43.30-4-02 - Instalação de portas, janelas, tetos, divisórias e armários embutidos de qualquer material 43.30-4-04 - Serviços de pintura de edifícios em geral 43.99-1-01 - Administração de obras 46.23-1-06 - Comércio atacadista de sementes, flores, plantas e gramas 47.89-0-02 - Comércio varejista de plantas e flores naturais 49.23-0-02 - Serviço de transporte de passageiros - locação de automóveis com motorista
--

CÓDIGO E DESCRIÇÃO DA NATUREZA JURÍDICA 206-2 - Sociedade Empresária Limitada
--

LOGRADOURO R SAO LUIS	NÚMERO 372	COMPLEMENTO ANDAR 2 SALA 207
--------------------------	---------------	---------------------------------

CEP 65.930-000	BAIRRO/DISTRITO CENTRO	MUNICÍPIO ACAILANDIA	UF MA
-------------------	---------------------------	-------------------------	----------

ENDEREÇO ELETRÔNICO SERVCONJL@GMAIL.COM	TELEFONE (99) 9133-3186/ (99) 3071-3405
--	--

ENTE FEDERATIVO RESPONSÁVEL (EFR) *****
--

SITUAÇÃO CADASTRAL ATIVA	DATA DA SITUAÇÃO CADASTRAL 31/10/2015
-----------------------------	--

MOTIVO DE SITUAÇÃO CADASTRAL
------------------------------

SITUAÇÃO ESPECIAL *****	DATA DA SITUAÇÃO ESPECIAL *****
----------------------------	------------------------------------

Aprovado pela Instrução Normativa RFB nº 2.119, de 06 de dezembro de 2022.

Emitido no dia 15/09/2023 às 14:59:57 (data e hora de Brasília).

Página: 1/2

**REPÚBLICA FEDERATIVA DO BRASIL**  
**CADASTRO NACIONAL DA PESSOA JURÍDICA**

NÚMERO DE INSCRIÇÃO 23.579.268/0001-25 MATRIZ	<b>COMPROVANTE DE INSCRIÇÃO E DE SITUAÇÃO CADASTRAL</b>	DATA DE ABERTURA 31/10/2015
---	---	--------------------------------

NOME EMPRESARIAL <b>SERVCON EMPREENDIMENTOS LTDA</b>
---

CÓDIGO E DESCRIÇÃO DAS ATIVIDADES ECONÔMICAS SECUNDÁRIAS 49.30-2-01 - Transporte rodoviário de carga, exceto produtos perigosos e mudanças, municipal. 49.30-2-02 - Transporte rodoviário de carga, exceto produtos perigosos e mudanças, intermunicipal, interestadual e internacional 77.11-0-00 - Locação de automóveis sem condutor 77.32-2-01 - Aluguel de máquinas e equipamentos para construção sem operador, exceto andaimes 81.30-3-00 - Atividades paisagísticas
--

CÓDIGO E DESCRIÇÃO DA NATUREZA JURÍDICA 206-2 - Sociedade Empresária Limitada
--

LOGRADOURO R SAO LUIS	NÚMERO 372	COMPLEMENTO ANDAR 2 SALA 207
--------------------------	---------------	---------------------------------

CEP 65.930-000	BAIRRO/DISTRITO CENTRO	MUNICÍPIO ACAILANDIA	UF MA
-------------------	---------------------------	-------------------------	----------

ENDEREÇO ELETRÔNICO SERVCONJL@GMAIL.COM	TELEFONE (99) 9133-3186/ (99) 3071-3405
--	--

ENTE FEDERATIVO RESPONSÁVEL (EFR) *****
--

SITUAÇÃO CADASTRAL ATIVA	DATA DA SITUAÇÃO CADASTRAL 31/10/2015
-----------------------------	--

MOTIVO DE SITUAÇÃO CADASTRAL
------------------------------

SITUAÇÃO ESPECIAL *****	DATA DA SITUAÇÃO ESPECIAL *****
----------------------------	------------------------------------

provado pela Instrução Normativa RFB nº 2.119, de 06 de dezembro de 2022.

Emitido no dia 15/09/2023 às 14:59:57 (data e hora de Brasília).

Página: 2/2

INSC. ESTADUAL: 12.478.485-2  
RAZÃO SOCIAL: SERVCON EMPREENDIMENTOS LTDA

ÚLTIMA ALTERAÇÃO: 24/01/2023

SITUAÇÃO FISCAL: REGULAR  
MOTIVOS FISCAIS:

SERASA: Não

SITUAÇÃO CADASTRAL: ATIVO  
MOTIVO CADASTRAL: --

**DADOS GERAIS**

CPF/CNPJ: 23.579.268/0001-25  
RAZÃO SOCIAL: SERVCON EMPREENDIMENTOS LTDA  
NIRE: 21600060966  
INÍCIO DE ATIVIDADES: 31/10/2015  
AGÊNCIA REGIONAL: 33 - AGÊNCIA DE ACAILANDIA  
TIPO DE SOCIEDADE: EIRELI  
REGIME DE PAG.: SIMPLES NACIONAL  
DATA OBRIG. NFE: 01/10/2010  
CORREIO ELETRÔNICO: lindsonieitao@hotmail.com

INSC. CENTRALIZADORA: --  
TIPO PESSOA: JURÍDICA  
CAPITAL SOCIAL: 400.000,00  
UFRE: 47 - UFRE/IMPERATRIZ  
CAT. DO ESTABELECIMENTO: MATRIZ OU UNICO  
DATA OBRIG. EFD: --  
ÁREA UTILIZADA: --

**ENDEREÇO DE ESTABELECIMENTO**

CEP: 65930-000  
ENDEREÇO: RUA SAO LUIS  
COMPLEMENTO: ANDAR 2 SALA 207  
PONTO DE REFERENC.:  
CIDADE: ACAILANDIA  
TELEFONE: (99)9121-6285  
CEP CAIXA POSTAL: --

NÚMERO: 372  
BAIRRO: CENTRO  
ESTADO: MA  
FAX: --

**ENDEREÇO FISCAL**

CEP: --  
ENDEREÇO: RUA SAO LUIS  
COMPLEMENTO: ANDAR 2 SALA 207  
PONTO DE REFERENC.: --  
CIDADE: ACAILANDIA  
TELEFONE: (99)9121-6285  
CEP CAIXA POSTAL: 00000-000

NÚMERO: 372  
BAIRRO: CENTRO  
ESTADO: MA  
FAX: --

**CNAE - ATIVIDADES ECONÔMICAS**

ORDEM	CÓDIGO	DESCRIÇÃO
1	7112000	SERVIÇOS DE ENGENHARIA
2	8130300	ATIVIDADES PAISAGÍSTICAS
3	4120400	CONSTRUÇÃO DE EDIFÍCIOS
4	4211101	CONSTRUÇÃO DE RODOVIAS E FERROVIAS
5	4211102	PINTURA PARA SINALIZAÇÃO EM PISTAS RODOVIÁRIAS E AEROPORTOS
6	4212000	CONSTRUÇÃO DE OBRAS-DE-ARTE ESPECIAIS
7	4213800	OBRAS DE URBANIZAÇÃO - RUAS, PRAÇAS E CALÇADAS
8	4221903	MANUTENÇÃO DE REDES DE DISTRIBUIÇÃO DE ENERGIA ELÉTRICA
9	4222701	CONSTRUÇÃO DE REDES DE ABASTECIMENTO DE ÁGUA, COLETA DE ESGOTO E CONSTRUÇÕES CORRELATAS,
10	4299501	CONSTRUÇÃO DE INSTALAÇÕES ESPORTIVAS E RECREATIVAS
11	4311802	PREPARAÇÃO DE CANTEIRO E LIMPEZA DE TERRENO
12	4313400	OBRAS DE TERRAPLENAGEM
13	4322301	INSTALAÇÕES HIDRÁULICAS, SANITÁRIAS E DE GÁS
14	4329104	MONTAGEM E INSTALAÇÃO DE SISTEMAS E EQUIPAMENTOS DE ILUMINAÇÃO E SINALIZAÇÃO EM VIAS PÚBLICAS,
15	4330402	INSTALAÇÃO DE PORTAS, JANELAS, TETOS, DIVISÓRIAS E ARMÁRIOS EMBUTIDOS DE QUALQUER MATERIAL.
16	4330404	SERVIÇOS DE PINTURA DE EDIFÍCIOS EM GERAL
17	4399101	ADMINISTRAÇÃO DE OBRAS
18	4623106	COMÉRCIO ATACADISTA DE SEMENTES, FLORES, PLANTAS E GRAMAS
19	4789002	COMÉRCIO VAREJISTA DE PLANTAS E FLORES NATURAIS
20	4923002	SERVIÇO DE TRANSPORTE DE PASSAGEIROS - LOCAÇÃO DE AUTOMÓVEIS COM MOTORISTA
21	4930201	TRANSPORTE RODOVIÁRIO DE CARGA, EXCETO PRODUTOS PERIGOSOS E MUDANÇAS, MUNICIPAL
22	4930202	TRANSPORTE RODOVIÁRIO DE CARGA, EXCETO PRODUTOS PERIGOSOS E MUDANÇAS, INTERMUNICIPAL,
23	7711000	LOCAÇÃO DE AUTOMÓVEIS SEM CONDUTOR
24	7732201	ALUGUEL DE MÁQUINAS E EQUIPAMENTOS PARA CONSTRUÇÃO SEM OPERADOR, EXCETO ANDAIMES
25	2330301	FABRICAÇÃO DE ESTRUTURAS PRÉ-MOLDADAS DE CONCRETO ARMADO, EM SÉRIE E SOB ENCOMENDA
26	3811400	COLETA DE RESÍDUOS NÃO-PERIGOSOS

000011

FICHA CADASTRAL DO CONTRIBUINTE

REPRESENTANTES LEGAIS		
CNN/CPF	NOME/RAZÃO SOCIAL	TIPO DE RELAÇÃO
5603139340	LINDSON LEITAO DA SILVA	101 - SÓCIO
5603139340	LINDSON LEITAO DA SILVA	205 - ADMINISTRADOR
21583773304	SIDNEY NASCIMENTO ARAUJO	3 - CONTADOR

AÇÕES JUDICIAIS				
TIPO	DATA INCLUSÃO	DATA REVOGAÇÃO	DOC. CONCESSÃO	EFEITO

Não existem Ações Judiciais para essa inscrição estadual.

OBRIGATORIEDADE / CREDENCIAMENTO			
TIPO	DATA INÍCIO	DATA FIM	SITUAÇÃO
ICMS	01/01/2023	--	Ativo
NF-e	01/10/2010	-	Ativo
CTE	14/09/2022	-	Ativo
EFD	01/10/2022	-	Ativo
NFC-e	07/07/2023	-	Ativo

INCENTIVOS / REGIMES ESPECIAIS			
TIPO	DATA INÍCIO	DATA FIM	SITUAÇÃO

Não existem Incentivos/Regimes Especiais para essa inscrição

Handwritten signatures and marks are present in the lower half of the page, including a large scribble in the center, a signature on the right, and several smaller marks at the bottom.

MINISTÉRIO DA FAZENDA  
Secretaria da Receita Federal do Brasil  
Procuradoria-Geral da Fazenda Nacional

**CERTIDÃO POSITIVA COM EFEITOS DE NEGATIVA DE DÉBITOS RELATIVOS AOS TRIBUTOS  
FEDERAIS E À DÍVIDA ATIVA DA UNIÃO**

Nome: **SERVCON EMPREENDIMENTOS LTDA**  
CNPJ: **23.579.268/0001-25**

Ressalvado o direito de a Fazenda Nacional cobrar e inscrever quaisquer dívidas de responsabilidade do sujeito passivo acima identificado que vierem a ser apuradas, é certificado que:

1. constam débitos administrados pela Secretaria da Receita Federal do Brasil (RFB) com exigibilidade suspensa nos termos do art. 151 da Lei nº 5.172, de 25 de outubro de 1966 - Código Tributário Nacional (CTN), ou objeto de decisão judicial que determina sua desconsideração para fins de certificação da regularidade fiscal, ou ainda não vencidos; e
2. não constam inscrições em Dívida Ativa da União (DAU) na Procuradoria-Geral da Fazenda Nacional (PGFN).

Conforme disposto nos arts. 205 e 206 do CTN, este documento tem os mesmos efeitos da certidão negativa.

Esta certidão é válida para o estabelecimento matriz e suas filiais e, no caso de ente federativo, para todos os órgãos e fundos públicos da administração direta a ele vinculados. Refere-se à situação do sujeito passivo no âmbito da RFB e da PGFN e abrange inclusive as contribuições sociais previstas nas alíneas 'a' a 'd' do parágrafo único do art. 11 da Lei nº 8.212, de 24 de julho de 1991.

A aceitação desta certidão está condicionada à verificação de sua autenticidade na Internet, nos endereços <<http://rfb.gov.br>> ou <<http://www.pgfn.gov.br>>.

Certidão emitida gratuitamente com base na Portaria Conjunta RFB/PGFN nº 1.751, de 2/10/2014.  
Emitida às 10:25:33 do dia 05/04/2023 <hora e data de Brasília>.  
Válida até 02/10/2023.  
Código de controle da certidão: **18B4.3FC2.3D8C.C6B9**  
Qualquer rasura ou emenda invalidará este documento.

**GOVERNO DO ESTADO DO MARANHÃO  
SECRETARIA DE ESTADO DA FAZENDA**

**CERTIDÃO NEGATIVA DE DÉBITO**

**Nº Certidão:** 132331/23

**Data da**

05/06/2023 14:15:54

**Inscrição Estadual:** 124784852

**CPF/CNPJ:** 23579268000125

**Razão Social:** SERVCON EMPREENDIMENTOS LTDA

**Endereço:** RUA SAO LUIS, 372 ANDAR 2 SALA 207 CEP: 65930000 - CENTRO

**Telefone:** (99)91216285

**Município:** ACAILANDIA

**UF:** MA

Certificamos que, após a realização das consultas procedidas no sistema desta Secretaria, substanciado pelos artigos 240 a 242, da lei nº 7.799, de 19/12/2002 e disposto no artigo 205 da lei nº 5.172, de 25 de outubro de 1966 (Código Tributário Nacional), não constam débitos relativos aos tributos estaduais, administrados por esta Secretaria, em nome do sujeito passivo acima identificado. Ressalvado, todavia, à Fazenda Pública Estadual o direito da cobrança de dívidas que venham a ser apuradas e não alcançadas pela decadência.

**Validade da Certidão: 120 (cento e vinte) dias: 03/10/2023.**

A autenticidade desta certidão deverá ser confirmada no endereço:

<http://portal.sefaz.ma.gov.br/>, clicando no item "Certidões" e em seguida em "Validação de Certidão Negativa de Débito".

**CERTIDÃO EMITIDA GRATUITAMENTE.**

**Data Impressão:** 05/06/2023 14:15:54

000014

**GOVERNO DO ESTADO DO MARANHÃO  
SECRETARIA DE ESTADO DA FAZENDA**

**CERTIDÃO NEGATIVA DE DÍVIDA ATIVA**

**Nº Certidão:** 040388/23

**Data da**

05/06/2023 14:16:13

**Inscrição Estadual:** 124784852

**CPF/CNPJ:** 23579268000125

**Razão Social:** SERVCON EMPREENDIMENTOS LTDA

**Endereço:** RUA SAO LUIS, 372 ANDAR 2 SALA 207 CEP: 65930000 - CENTRO

**Telefone:** (99)91216285

**Município:** ACAILANDIA

**UF:** MA

Certificamos que, após a realização das consultas procedidas no sistema desta Secretaria e na forma do disposto do artigo 156, da lei nº 2.231, de 29/12/1962, substanciado pelos artigos 240 a 242 da lei nº 7.799, de 19/12/2002, bem como prescreve o artigo 205 da lei nº 5.172, de 25 de outubro de 1966 (Código Tributário Nacional) não constam débitos inscritos na Dívida Ativa, em nome do sujeito passivo acima identificado.

**Validade da Certidão: 120 (cento e vinte) dias: 03/10/2023.**

A autenticidade desta certidão deverá ser confirmada no endereço:

<http://portal.sefaz.ma.gov.br/>, clicando no item "Certidões" e em seguida em "Validação de Certidão Negativa de Dívida Ativa".

**CERTIDÃO EMITIDA GRATUITAMENTE.**

Handwritten signatures and stamps are present in the lower right area of the document. There are several distinct signatures in black ink, some appearing to be initials or full names. Additionally, there are some illegible stamps or markings, possibly indicating the date or time of issuance.

**Data Impressão:** 05/06/2023 14:16:13

**PREFEITURA DE AÇAILÂNDIA**  
**SECRETARIA DE ECONOMIA E FINANÇAS**  
**SUPERINTENDENCIA DA RECEITA TRIBUTÁRIA**

**CERTIDÃO NEGATIVA DE DÉBITOS RELATIVOS**  
**AOS TRIBUTOS MUNICIPAIS E À DÍVIDA ATIVA DO MUNICÍPIO**

**DADOS DO CONTRIBUINTE**

**CNPJ/CPF:** 23.579.268/0001-25

**CERTIDÃO Nº:** 3320/2023

**NOME/RAZÃO SOCIAL:** SERVCON EMPREENDIMENTOS LTDA  
 3300005141

**Inscrição Municipal:**

**INICIO DAS ATIVIDADES:** 20/12/2022

**RUA:** RUA: R SAO LUIZ, 372, ANDAR 2 SALA 207, CEP - 65930-000

**BAIRRO:** CENTRO

**CIDADE:** AÇAILÂNDIA

A Prefeitura do Município de AÇAILÂNDIA – MA, por intermédio do Departamento de Arrecadação, conforme preceitua os artigos 106 ao 113 e 136 ao 139 da Lei Complementar Municipal No 009/2016 – código Tributário Municipal, combinado com o disposto no artigo 205 da Lei Federal no 5.172/1966, que dispõe sobre o sistema tributário nacional, **CERTIFICA** que o contribuinte: **SERVCON EMPREENDIMENTOS LTDA** que possui o CNPJ: **23.579.268/0001-25** abaixo qualificado, encontra-se em situação regular perante a **FAZENDA PÚBLICA MUNICIPAL**, não constando débitos de natureza tributária e não tributária municipais, inscritos ou não em Dívida Ativa, até a presente data. Fica, todavia, ressalvado o direito da Fazenda Municipal inscrever e cobrar débitos ainda não registrados, ou que venham a ser apurados, conforme prerrogativa legal prevista artigo 149 da Lei Federal No 5.172/1966 c/c os artigos 62 a 71 da Lei Complementar Municipal No 009/2016.

**Finalidade da Certidão:** Diversos

**Válida Até:** 11/11/2023

**Código de Autenticidade:** RWZ7ECS

consulte a

autenticidade desta certidão em <http://acailandia.famlex.com.br/fam-lex/servlet/hwpcconsautcert>

**PREFEITURA MUNICIPAL DE AÇAILÂNDIA - MA**  
**SECRETARIA MUNICIPAL DE ECONOMIA E FINANÇAS /**  
**SUPERINTENDÊNCIA DA RECEITA TRIBUTÁRIA - SRT**  
**RUA SÃO RAIMUNDO, Nº 55 - CENTRO**  
**CNPJ 07.000.268/0001-72**

**ALVARÁ DE LOCALIZAÇÃO E FUNCIONAMENTO - 2023**

Nº do Cadastro <b>274895</b>	Nº da Inscrição <b>3300005141</b>	Nº do Alvará <b>5991</b>	Validade <b>31/12/2023</b>
---------------------------------	--------------------------------------	-----------------------------	-------------------------------

**Contribuinte**  
Nome: **SERVCON EMPREENDIMENTOS LTDA**  
CPF/CNPJ: **23.579.268/0001-25**  
RG/Insc. Est.: **124784852**  
Nome Fantasia: **SERVCON**

**Endereço**  
Logradouro: **R SAO LUIZ** Número: **372**  
Complemento: CEP: **65922000**  
Bairro: **CENTRO**  
Cidade: **AÇAILÂNDIA** Estado: **MA**

**ATIVIDADE PRINCIPAL**  
**711200008-SERVICOS DE ENGENHARIA 40-CONSTRUÇÃO DE EDIFÍCIOS - PEQUENO PORTE**

**HORÁRIO DE FUNCIONAMENTO**  
**Não Informado**

**CÓDIGO DO IMÓVEL** **ÁREA COMERCIAL**  
**4266** **1.00 m²**

**OBSERVAÇÕES**  
**RESTRIÇÕES** Este contribuinte está autorizado a desenvolver as atividades acima elencadas e firma compromisso, sob as penas da lei, de que conhece e atende os requisitos legais exigidos para funcionamento e exercício das atividades econômicas constantes do objeto social, no que respeita ao uso e ocupação do solo, as atividades domiciliares e restrições ao uso de espaços públicos, acessibilidade e de segurança sanitária, ambiental e de prevenção contra incêndios e pânico. O contribuinte reconhece que o não atendimento a estes requisitos acarretará a suspensão e a cassação subsequente do Alvará de Funcionamento, nos termos da legislação vigente.  
**Alvará 2023**

**Cod. Autenticidade** **AÇAILÂNDIA-MA, 12/01/23** **Data de Abertura**  
**V76Z RTP3H44** **31/10/2015**

**ESTE ALVARÁ DEVERÁ SER AFIXADO EM LOCAL VISÍVEL À FISCALIZAÇÃO DA PREFEITURA MUNICIPAL E RENOVADO ANUALMENTE**

## ATIVIDADE SECUNDÁRIA

233030100 - FABRICACAO DE ESTRUTURAS PRE-MOLDADAS DE CONCRETO ARMADO, EM SERIE E SOB ENCOMENDA  
 381140000 - COLETA DE RESIDUOS NAO-PERIGOSOS  
 412040000 - CONSTRUCAO DE EDIFICIOS  
 421110100 - CONSTRUCAO DE RODOVIAS E FERROVIAS  
 421110200 - PINTURA PARA SINALIZACAO EM PISTAS RODOVIARIAS E AEROPORTOS  
 421200000 - CONSTRUCAO DE OBRAS-DE-ARTE ESPECIAIS  
 421380000 - OBRAS DE URBANIZACAO - RUAS, PRACAS E CALCADAS  
 422190300 - MANUTENCAO DE REDES DE DISTRIBUICAO DE ENERGIA ELETRICA  
 422270100 - CONSTRUCAO DE REDES DE ABASTECIMENTO DE AGUA, COLETA DE ESGOTO E CONSTRUÇOES CORRELATAS, EXCETO OBRAS DE IRRIGACAO  
 429950100 - CONSTRUCAO DE INSTALACOES ESPORTIVAS E RECREATIVAS  
 431180200 - PREPARACAO DE CANTEIRO E LIMPEZA DE TERRENO  
 431340000 - OBRAS DE TERRAPLENAGEM  
 432910400 - MONTAGEM E INSTALACAO DE SISTEMAS E EQUIPAMENTOS DE ILUMINACAO E SINALIZACAO EM VIAS PUBLICAS, PORTOS E AEROPORTOS  
 433040200 - INSTALACAO DE PORTAS, JANELAS, TETOS, DIVISORIAS E ARMARIOS EMBUTIDOS DE QUALQUER MATERIAL  
 433040400 - SERVICOS DE PINTURA DE EDIFICIOS EM GERAL  
 439910100 - ADMINISTRACAO DE OBRAS  
 462310600 - COMERCIO ATACADISTA DE SEMENTES, FLORES, PLANTAS E GRAMAS  
 478900200 - COMERCIO VAREJISTA DE PLANTAS E FLORES NATURAIS  
 492300200 - SERVICO DE TRANSPORTE DE PASSAGEIROS - LOCACAO DE AUTOMOVEIS COM MOTORISTA  
 493020100 - TRANSPORTE RODOVIARIO DE CARGA, EXCETO PRODUTOS PERIGOSOS E MUDANCAS, MUNICIPAL  
 493020200 - TRANSPORTE RODOVIARIO DE CARGA, EXCETO PRODUTOS PERIGOSOS E MUDANCAS, INTERMUNICIPAL, INTERESTADUAL E INTERNACIONAL  
 771100000 - LOCACAO DE AUTOMOVEIS SEM CONDUTOR  
 773220100 - ALUGUEL DE MAQUINAS E EQUIPAMENTOS PARA CONSTRUCAO SEM OPERADOR, EXCETO ANDAIMES  
 782050000 - LOCACAO DE MAO-DE-OBRA TEMPORARIA  
 813030000 - ATIVIDADES PAISAGISTICAS

Cod. Autenticidade  
V76ZRTP3H44

AÇAILÂNDIA-MA, 12/01/23

Data de Abertura  
31/10/2015

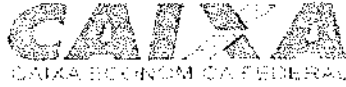

### Certificado de Regularidade do FGTS - CRF

**Inscrição:** 23.579.268/0001-25  
**Razão Social:** SERVCON EMPREENDIMENTOS EIRELI  
**Endereço:** RUA SAO LUIS 372 ANDAR 2 SALA 207 / CENTRO / ACAILANDIA / MA / 65930-000

A Caixa Econômica Federal, no uso da atribuição que lhe confere o Art. 7, da Lei 8.036, de 11 de maio de 1990, certifica que, nesta data, a empresa acima identificada encontra-se em situação regular perante o Fundo de Garantia do Tempo de Serviço - FGTS.

O presente Certificado não servirá de prova contra cobrança de quaisquer débitos referentes a contribuições e/ou encargos devidos, decorrentes das obrigações com o FGTS.

**Validade:** 05/09/2023 a 04/10/2023

**Certificação Número:** 2023090508102180737931

Informação obtida em 12/09/2023 11:43:57

A utilização deste Certificado para os fins previstos em Lei esta condicionada a verificação de autenticidade no site da Caixa:  
**[www.caixa.gov.br](http://www.caixa.gov.br)**

**SERVCON EMPREENDIMENTOS LTDA****CNPJ 23.579.268/0001-25**

Rua São Luis, 372 2º Andar, Sala 207 - Centro, Açailândia MA - CEP: 65930000

**BALANÇO PATRIMONIAL EM 31/12/2022****ATIVO**

<b>ATIVO CIRCULANTE</b>	<b>1.283.135,54</b>
<b>CAIXA E EQUIVALENTES DE CAIXA</b>	<b>844.686,29</b>
CAIXA	
Caixa	1.539,86
<b>BANCOS CONTA MOVIMENTO</b>	
Banco do Brasil S/A	841.941,56
Banco Santander S/A	1.204,87
<b>CONTAS A RECEBER</b>	<b>434.415,55</b>
CLIENTES	
Cliente Diversos	434.415,55
<b>ESTOQUES</b>	<b>4.033,70</b>
MERCADORIAS	
Almoxarifado	4.033,70
<b>ATIVO NÃO CIRCULANTE</b>	<b>735.940,56</b>
<b>IMOBILIZADO</b>	<b>735.940,56</b>
<b>BENS TANGÍVEIS</b>	
Terrenos	38.000,00
Instalações	15.316,00
Maquinas e Equipamentos	68.586,88
Veículos	595.265,00
Móveis e Utensílios	24.194,60
Computadores e Periféricos	12.125,96
Adiantamentos de Consórcio	13.483,13
<b>(-) DEPRECIACÃO ACUMULADA</b>	
(-) Deprec. Instalações	(5.488,23)
(-) Deprec. de Máquinas e Equipamentos	(9.722,32)
(-) Deprec. de Veículos	(9.268,35)
(-) Deprec. Móveis e Utensílios	(3.875,01)
(-) Deprec. Computadores e Periféricos	(2.677,09)
<b>TOTAL DO ATIVO</b>	<b>2.019.076,10</b>

Sob as penas da lei, declaramos que as informações aqui contidas são verdadeiras e nos responsabilizamos por todas elas.

As informações foram extraídas das folhas nº 16 a 28 do Livro Diário nº 05, registrado na JUNTA COMERCIAL DO ESTADO DO MARANHÃO sob nº 20230568211, em 02/05/2023.

**SERVCON EMPREENDIMENTOS LTDA**

**CNPJ 23.579.268/0001-25**

Rua São Luis, 372 2º Andar, Sala 207 - Centro, Açailândia MA - CEP: 65930000

**BALANÇO PATRIMONIAL EM 31/12/2022**

Açailândia, 31 de dezembro de 2022

SERVCON EMPREENDIMENTOS LTDA

ANDSON LEITAO DA SILVA

Sócio Administrador

CI: 031363742008-4 - SESP CPF: 056.031.393-40

SIDNEY NASCIMENTO ARAUJO

CPF: 215.837.733-04

Contador - CRC: 6569 / MA

**SERVCON EMPREENDIMENTOS LTDA****CNPJ 23.579.268/0001-25**

Rua São Luis, 372 2º Andar, Sala 207 - Centro, Açailândia MA - CEP: 65930000

**BALANÇO PATRIMONIAL EM 31/12/2022  
PASSIVO E PATRIMÔNIO LÍQUIDO**

<b>PASSIVO CIRCULANTE</b>	<b>85.140,54</b>
<b>FORNECEDORES</b>	<b>22.163,20</b>
FORNECEDORES	
Tocantins Auto Tintas Ltda-EPP	8.783,19
Itogras Agricola Ltda	11.940,00
A. N. Mesquita Paiva e Cia Ltda	1.440,01
<b>OBRIGAÇÕES TRIBUTÁRIAS</b>	<b>60.839,66</b>
IMPOSTOS A RECOLHER	
Simples Nacional A Pagar	58.911,82
INSS a recolher	1.927,84
<b>OBRIGAÇÕES TRABALHISTAS E SOCIAIS</b>	<b>1.962,95</b>
FOLHA DE PAGAMENTO	
FGTS a Recolher	1.312,95
Serviços Prestados à Pagar	650,00
<b>CONTAS A PAGAR</b>	<b>174,73</b>
CONTAS DE CONSUMO	
Energia	174,73
<b>PASSIVO NÃO CIRCULANTE</b>	<b>336.130,46</b>
<b>EXIGIVEL A LONGO PRAZO</b>	<b>336.130,46</b>
OBRIGAÇÕES TRIBUTARIAS/FINANCEIRAS	
Simples Nacional Parcelamento à Pagar	74.041,82
Emprestimos/Financ.Banco RCI Brasil S/A	32.709,83
Quotas de Consorcio à Pagar	44.751,21
Financ.Banco J. Safra S/A	34.627,60
Emprst/Financ.Banco do Brasil S/A	150.000,00
<b>PATRIMÔNIO LÍQUIDO</b>	<b>1.697.805,10</b>
<b>CAPITAL SOCIAL</b>	<b>400.000,00</b>
CAPITAL SOCIAL SUBSCRITO	
Capital Social	400.000,00
<b>RESERVAS</b>	<b>679.646,21</b>
RESERVAS DE LUCROS	
Lucros Acumulados	679.646,21
<b>LUCRO/PREJUÍZOS ACUMULADOS</b>	<b>518.158,89</b>
LUCROS ACUMULADOS	
Lucro Líquido do Exercício	518.158,89

**SERVCON EMPREENDIMENTOS LTDA****CNPJ 23.579.268/0001-25**

Rua São Luis, 372 2º Andar, Sala 207 - Centro, Açailândia MA - CEP: 65930000

**BALANÇO PATRIMONIAL EM 31/12/2022****TOTAL DO PASSIVO E PATRIMÔNIO  
LÍQUIDO****2.019.076,10**

Sob as penas da lei, declaramos que as informações aqui contidas são verdadeiras e nos responsabilizamos por todas elas.  
As informações foram extraídas das folhas nº 16 a 26 do Livro Diário nº 05, registrado na JUNTA COMERCIAL DO ESTADO DO MARANHÃO sob nº 20230568211, em 02/05/2023.

Açailândia, 31 de dezembro de 2022

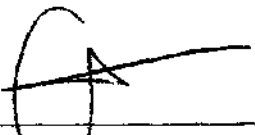
  
SERVCON EMPREENDIMENTOS LTDA  
LINDSON LEITAO DA SILVA

Sócio Administrador

CI: 031383742006-4 - SESP CPF: 056.031.393-40

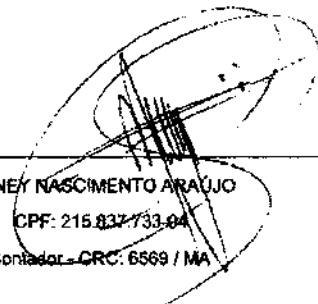
  
SIDNEY NASCIMENTO ARAUJO  
CPF: 215.837.733-04  
Contador - CRC: 6569 / MA

## DEMONSTRAÇÃO DO RESULTADO DO EXERCÍCIO EM 31/12/2022

SERVCON EMPREENDIMENTOS LTDA

CNPJ 23.579.266/0001-25

<b>Receita de Serviços</b>	<b>1.956.111,06</b>
Venda de Serviços	1.956.111,06
<b>Deduções da Receita</b>	<b>(173.223,77)</b>
Simplex Nacional s/Vendas	(173.223,77)
<b>Custos dos Insumos</b>	<b>(526.427,05)</b>
Material Consumo/Mat.Aplicado Obra	(525.028,25)
Frete e Carretos	(1.398,80)
<b>Custos da Mão de Obra</b>	<b>(585.966,38)</b>
Salários	(30.411,37)
Alimentação	(4.271,37)
INSS	(4.230,52)
Serviços Prestados PF	(544.187,87)
FGTS	(1.560,00)
13º Salário	(1.305,25)
<b>DESPESAS ADMINISTRATIVAS</b>	<b>(139.787,80)</b>
Pró-labore	(21.360,00)
Aluguel de imóveis	(700,00)
Energia Elétrica	(1.777,09)
Telefone e Internet	(699,30)
Material de Expediente	(1.942,65)
Depreciação e Amortização	(4.687,30)
Combustíveis e Lubrificantes	(38.017,54)
Manutenção de Veículos	(46.541,34)
Serviços Prestados PJ	(1.589,89)
Honorários Contábeis	(4.550,00)
Rescisões Trabalhistas	(3.389,83)
Seguro de Veículo	(4.848,66)
Multa Rescisória FGTS	(1.091,78)
Despesas Diversas	(170,00)
Copa e Cozinha	(87,01)
Bens de Pequeno Valor	(7.475,14)
CREA- Cons.Reg.de Eng.Agronomia-MA	(880,27)
<b>Despesas com Pessoal</b>	<b>(1.188,43)</b>
13º Salário	(1.188,43)
<b>DESPESAS FINANCEIRAS</b>	<b>(1.593,00)</b>
Despesas bancárias	(1.507,23)
Multas	(85,77)
<b>DESPESAS TRIBUTÁRIAS</b>	<b>(9.440,35)</b>
Impostos e Taxas Estaduais	(7.727,11)
Impostos e Taxas Municipais	(1.713,24)
<b>Despesas Diversas</b>	<b>(325,39)</b>
Multas de Trânsito	(325,39)
<b>RESULTADO DO EXERCÍCIO</b>	<b>518.158,89</b>

Reconhecemos a exatidão do presente Demonstrativo, realizado em 31 de dezembro de 2022.

Sob as penas da lei, declaramos que as informações aqui contidas são verdadeiras e nos responsabilizamos por todas elas.

DEMONSTRAÇÃO DO RESULTADO DO EXERCÍCIO EM 31/12/2022

SERVCON EMPREENDIMENTOS LTDA

CNPJ 23.579.268/0001-25

As informações foram extraídas das folhas nº 16 a 26 do Livro Diário nº 05, registrado na JUNTA COMERCIAL DO ESTADO DO MARANHÃO sob nº 20230568211, em 02/05/2023.

Declaro, sob as penas da lei, que as informações aqui contidas, são verdadeiras e me responsabilizo por todas elas.

Açailândia, 31 de dezembro de 2022

SERVCON EMPREENDIMENTOS LTDA

LINDSON LEITAO DA SILVA

Sócio Administrador

CI: 031383742006-4 - SESP CPF: 056.031.393-40

Declaro, sob as penas da lei, que as informações aqui contidas, refletem a documentação que me foi entregue, são verdadeiras e me responsabilizo por todas elas.

Açailândia, 31 de dezembro de 2022

SIDNEY NASCIMENTO ARAUJO

CPF: 215.537.733-04

Contador - CRC: 6568 / MA

**SERVCON EMPREENDIMENTOS LTDA**

CNPJ: 23.579.268/0001-25

Rua São Luis nº 372, 2º Andar, Sala 207 - Centro.

Açailândia - MA CEP:65.930-000

**BALANÇO PATRIMONIAL REALIZADO EM 31 DE DEZEMBRO DE 2022**

**DEMONSTRAÇÃO DO RESULTADO ACUMULADO DE 2022**

(+) Lucro do Exercício Anterior	679.646,21
(+) Lucro Líquido do Exercício	<u>518.158,89</u>
(=) Lucro Acumulado	1.197.805,10

Concordamos com a exatidão do presente Balanço Patrimonial e suas respectivas Demonstrações do Resultado do Exercício e Resultado Acumulado, realizado em 31 de Dezembro de 2022.

Açailândia/MA, 31 de Dezembro de 2022.

  
Lindson Leitão da Silva  
Sócio Administrador

CI: 031383742006-4 SESP/MA CPF:058.031.393-40

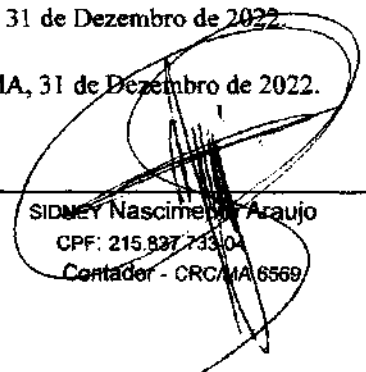
  
SIDNEY Nascimento Araujo  
CPF: 215.837.733-04  
Contador - CRC/MA 6569

S D A SERVIÇOS CONTÁBEIS LTDA/Mastermaq softwares

**SERVCON EMPREENDIMENTOS LTDA**

CNPJ: 23.579.268/0001-25

Rua São Luis nº 372, 2º Andar, Sala 207 - Centro.

Açailândia - MA CEP:65.930-000

**BALANÇO PATRIMONIAL REALIZADO EM 31 DE DEZEMBRO DE 2022.**

**DEMONSTRAÇÃO DA CONTA RECEITA 2022**

JANEIRO.....	81.044,01
FEVEREIRO.....	40.838,90
MARÇO.....	17.028,00
ABRIL.....	88.834,82
MAIO.....	294.756,90
JUNHO.....	246.588,37
JULHO.....	90.783,00
AGOSTO.....	166.938,00
SETEMBRO.....	139.243,67
OUTUBRO.....	194.864,13
NOVEMBRO.....	409.289,46
DEZEMBRO.....	185.901,80
 TOTAL.....	 1.956.111,06

Açailândia -MA, 31 de Dezembro de 2022

  
Lindson Leão da Silva  
Sócio Administrador

CI: 031383742006-4 SESP/MA CPF:056.031.393-40

  
SIDNEI Nascimento Araujo

CPF: 215.857.733-04  
Contador - CRC/MA 8568

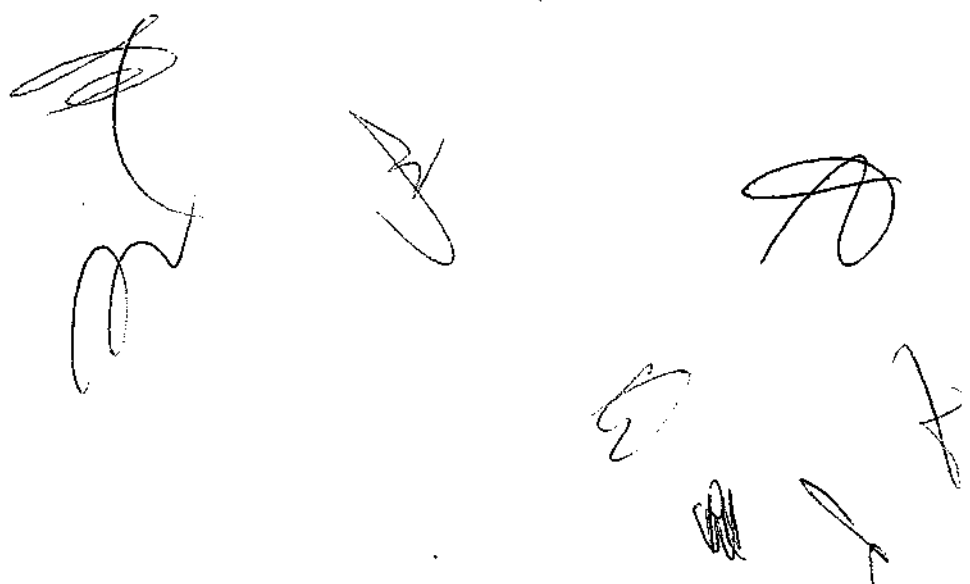

**SERVCON EMPREENDIMENTOS LTDA**  
CNPJ: 23.579.268/0001-25  
Rua São Luís, Nº 372, 2º Andar, Sala 207, Centro, CEP: 65930-000  
Açailândia/MA.

**BALANÇO PATRIMONIAL REALIZADO EM 31 DE DEZEMBRO DE 2022**

**ANÁLISE DE BALANÇO**

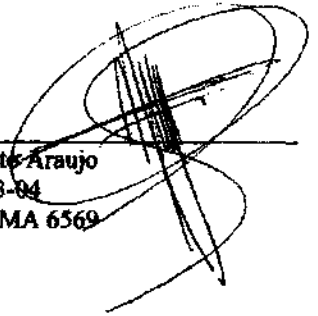

<b>Coefficiente</b>	<b>Fórmula</b>	<b>Valor</b>	<b>Resultado</b>
<b>Índice de Liquidez Geral</b>	<b>Ativo Circulante + Realizável Longo Prazo</b>	<b>1.283.135,54</b>	<b>3,04</b>
	<b>Passivo Circulante + Passivo Não-Circulante</b>	<b>421.270,00</b>	
<b>Índice de Liquidez Corrente</b>	<b>Ativo Circulante</b>	<b>1.283.135,54</b>	<b>15,07</b>
	<b>Passivo Circulante</b>	<b>85.139,54</b>	
<b>Índice de Liquidez Seca</b>	<b>Ativo Circulante - Estoque</b>	<b>1.279.101,84</b>	<b>15,02</b>
	<b>Passivo Circulante</b>	<b>85.139,54</b>	
<b>Índice de Liquidez Imediata</b>	<b>Disponível</b>	<b>844.686,29</b>	<b>9,92</b>
	<b>Passivo Circulante</b>	<b>85.139,54</b>	
<b>Índice de Solvência Geral</b>	<b>Ativo</b>	<b>2.019.076,10</b>	<b>4,79</b>
	<b>Passivo Circulante + Passivo Não-Circulante</b>	<b>421.270,00</b>	

Examinamos as contas da empresa Servcon Empreendimentos LTDA, relativamente ao Exercício Financeiro 2022, constatamos sua exatidão, conforme documentação enviada a contabilidade.

Açailândia/MA, 31 de dezembro de 2022.

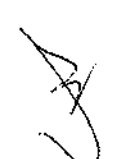
  
Lindson Leão da Silva  
Sócio Administrador  
CI: 031583742006-4 SESP/MA, CPF: 056.031.393-40

  
Sidney Nascimento Araujo  
CPF: 215.837.733-04  
Contador - CRC/MA 6569

**SERVCON EMPREENDIMENTOS LTDA**  
CNPJ: 23.579.268/0001-25  
Rua São Luis, Nº 372, 2º Andar, Sala 207, Centro, CEP: 65930-000  
Açailândia/MA.

**BALANÇO PATRIMONIAL REALIZADO EM 31 DE DEZEMBRO DE 2022**

**NOTAS EXPLICATIVAS ÀS DEMONSTRAÇÕES CONTÁBEIS EM 31 DE DEZEMBRO DE 2022**

**1) CONTEXTO OPERACIONAL:**

A empresa Servcon Empreendimentos Ltda é uma sociedade empresária limitada, com sede e foro na cidade de Açailândia/MA, tendo como atividade preponderante serviços de engenharia e outras diversas atividades secundárias, com início de suas atividades em 31 de outubro de 2015.

**2) APRESENTAÇÃO DAS DEMONSTRAÇÕES CONTÁBEIS:**

As demonstrações contábeis foram elaboradas em consonância com os Princípios Fundamentais de Contabilidade e demais práticas emanadas da legislação societária brasileira, em especial a Lei 11.638/2007, e não contemplam os efeitos da corrupção monetária do ativo permanente e do patrimônio líquido, tendo recursos próprios e aplicações desenvolvidas e amparadas de acordo com sua constituição Patrimonial.

**3) PRINCIPAIS PRÁTICAS CONTÁBEIS:**

**3.1) Aplicações Financeiras:**

Estão registrados ao custo de aplicação, acrescidos dos rendimentos proporcionais até a data do balanço;

**3.2) Direitos e obrigações:**

Estão demonstrados pelos valores históricos, acrescidos das correspondentes variações monetárias e encargos financeiros, observando o regime de competência;

**3.3) Imobilizado:**

Demonstrado pelo custo de aquisição, deduzido da depreciação acumulada calculada pelo método linear.

**3.4) Ajuste de avaliação patrimonial:**

A empresa nunca efetuou ajuste de avaliação patrimonial.

**3.5) Investimentos em empresas coligadas e controladas:**

A empresa não participa do capital social de outras sociedades.

**3.6) Impostos Federais:**

A empresa está no regime do Simples Nacional e contabiliza os encargos tributários pelo regime de competência.

**4) EMPRÉSTIMOS E FINANCIAMENTOS:**

A empresa conta com um passivo, relacionado à empréstimos e financiamentos, no valor de R\$ 262.088,64, junto às instituições financeiras nacionais.

**5) RESPONSABILIDADES E CONTINGÊNCIAS:**

Não há passivo contingente registrado contabilmente, tendo em vista que o administrador da empresa, escudados em opinião de seus consultores e advogados, não apontam contingências de quaisquer naturezas.

**6) CAPITAL SOCIAL:**

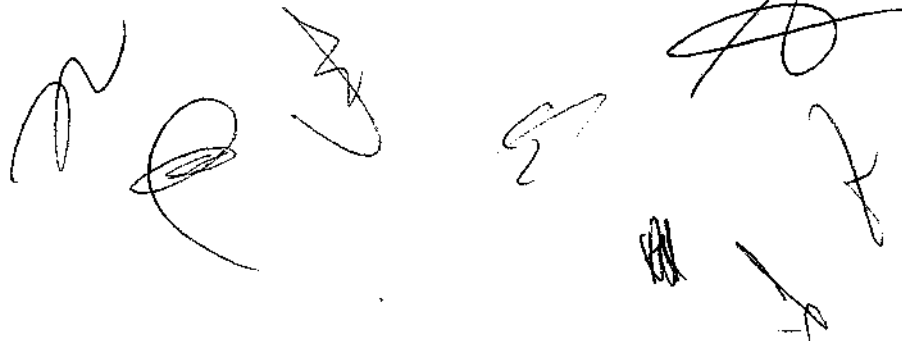

O capital social é de R\$ 400.000,00, divididos em 400.000 mil quotas no valor de R\$ 1,00 um real cada, totalmente subscrito e integralizado em moeda corrente do país. Com seguinte composição:  
Lindson Leitão da Silva.....100%.....400.000,00

**7) PROPRIEDADE PARA INVESTIMENTO:**

Propriedade para investimento é a propriedade (terreno ou edificação) mantida pelo proprietário para auferir aluguel ou para valorização do imóvel.

Os imóveis contabilizados como propriedade para investimento importam em R\$ 38.000,00.

**8) EVENTOS SUBSEQUENTES:**

O administrador declara inexistência de fatos ocorridos subsequentemente à data de encerramento do exercício que venham a ter efeito relevante sobre a situação patrimonial ou financeira da empresa ou que possam provocar efeitos sobre seus resultados futuros.

Balanço Patrimonial 2022 Transcrito as Folhas de nº 16 à 26 do Livro Diário nº 05 Sob nº 20230568211, em 02/05/2023

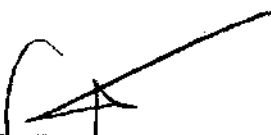

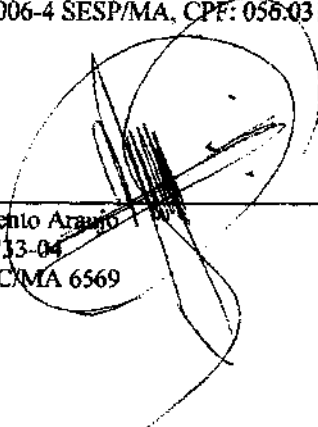
Examinamos as contas da empresa Servcon Empreendimentos LTDA, relativamente ao Exercício Financeiro 2022, constatamos sua exatidão, conforme documentação enviada a contabilidade.

Açailândia/MA, 31 de dezembro de 2022.

  
Lindson Leitão da Silva  
Sócio Administrador  
CI: 031383742006-4 SESP/MA, CPF: 056.031.393-40

  
Sidney Nascimento Araújo  
CPF: 215.837.733-04  
Contador - CRC/MA 6569

MINISTÉRIO DA ECONOMIA

Secretaria Especial de Desburocratização, Gestão e Governo Digital

Secretaria de Governo Digital

Departamento Nacional de Registro Empresarial e Integração

000031  
Página 12 de 12

## ASSINATURA ELETRÔNICA

Certificamos que o ato da empresa SERVCON EMPREENDIMENTOS LTDA consta assinado digitalmente por:

IDENTIFICAÇÃO DO(S) ASSINANTE(S)	
CPF/CNPJ	Nome
05603139340	LINDSON LEITAO DA SILVA
21583773304	SIDNEY NASCIMENTO ARAUJO

**JUCEMA**

CERTIFICO O REGISTRO EM 05/05/2023 08:54 SOB Nº 20230568521.  
PROTOCOLO: 230568521 DE 04/05/2023.  
CÓDIGO DE VERIFICAÇÃO: 12306184766. CNPJ DA SEDE: 23579268000125.  
NIRE: 21600060966. COM EFEITOS DO REGISTRO EM: 05/05/2023,  
SERVCON EMPREENDIMENTOS LTDA

CARLOS ANDRÉ DE MORAES PEREIRA  
SECRETÁRIO-GERAL  
[www.empresafacil.ma.gov.br](http://www.empresafacil.ma.gov.br)

A validade deste documento, se impresso, fica sujeito à comprovação de sua autenticidade nos respectivos portais, informando seus respectivos códigos de verificação.

**TERMO DE ABERTURA**

Contém esta encadernação de formulário contínuo, 0027 folhas numeradas seguidamente pelo processo eletrônico de dados totalmente escrituradas, de 0001 a 0027 dividido em 1 volume(s) com a seguinte divisão: 1 com 27 folhas numeradas de 1 a 27; e que servirá de Livro Diário de número 005 na forma do parágrafo 1º (primeiro), artigo 6º (sexto) e artigo 7º (sétimo) do Decreto Lei número 64.567/69, onde estão registradas todas as operações realizadas pela empresa abaixo qualificada, no período de 01/01/2022 a 31/12/2022.

Empresa : SERVCON EMPREENDIMENTOS LTDA  
Endereço: Rua São Luis, 372 2º Andar, Sala 207  
Bairro: Centro, CEP: 65930000  
Cidade : Açailândia - MA  
CNPJ: 23.579.268/0001-25  
Inscr. Estadual: 124.784.852  
Órgão de Inscrição: JUNTA COMERCIAL DO ESTADO DO MARANHÃO, em 10 de outubro de 2017  
Nº da Inscrição: 21800060966

Açailândia, 01 de janeiro de 2022

Declaro, sob as penas da lei, que as informações aqui contidas, são verdadeiras e me responsabilizo por todas elas.

  
LINDSON KEITAO DA SILVA  
Sócio Administrador

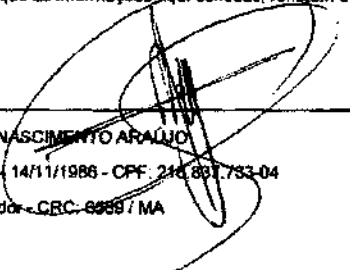
CI: 031383742006-4 - SESP CPF: 056.031.393-40

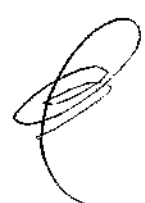
Declaro, sob as penas da lei, que as informações aqui contidas, refletem a documentação que me foi entregue, são verdadeiras e me responsabilizo por todas elas.

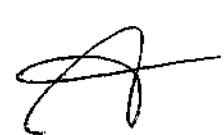
  
SIDNEY NASCIMENTO ARAÚJO  
RG: 1172.959 - SSP 14/11/1986 - CPF: 210.891.733-04  
Contador - CRC-6959 / MA

### TERMO DE ENCERRAMENTO

Contém esta encadernação de formulário contínuo, 0027 folhas numeradas seguidamente pelo processo eletrônico de dados totalmente escrituradas, de 0001 a 0027 dividido em 1 volume(s) com a seguinte divisão: 1 com 27 folhas numeradas de 1 a 27; e que serviu de Livro Diário de número 005 na forma do parágrafo 2º (segundo), artigo 6º (sexto) e artigo 7º (sétimo) do Decreto Lei número 64.567/69, onde estão registradas todas as operações realizadas pela empresa abaixo qualificada, no período de 01/01/2022 a 31/12/2022.

Empresa : SERVCON EMPREENDIMENTOS LTDA  
Endereço: Rua São Luis, 372 2º Andar, Sala 207  
Bairro: Centro, CEP: 65930000  
Cidade: Açailândia - MA  
CNPJ: 23.579.268/0001-25  
Inscr. Estadual: 124.784.852  
Órgão de Inscrição: JUNTA COMERCIAL DO ESTADO DO MARANHÃO, em 10 de outubro de 2017  
Nº da Inscrição: 21800060966

Açailândia, 31 de dezembro de 2022

Declaro, sob as penas da lei, que as informações aqui contidas, são verdadeiras e me responsabilizo por todas elas.

  
LINDSON LEITAO DA SILVA

Sócio Administrador

CI: 031383742006-4 - SESP - CPF: 056.831.393-40

Declaro, sob as penas da lei, que as informações aqui contidas, refletem a documentação que me foi entregue, são verdadeiras e me responsabilizo por todas elas.

  
SIDNEY NASCIMENTO APAUJO

RG: 1172.959 - SSP - 14/11/1986 - CPF: 216.837.733-04

Contador - CRC: 6569 - MA

MINISTÉRIO DA ECONOMIA

Secretaria Especial de Desburocratização, Gestão e Governo Digital

Secretaria de Governo Digital

Departamento Nacional de Registro Empresarial e Integração

000034  
Página 28 de 28

## ASSINATURA ELETRÔNICA

Certificamos que o ato da empresa SERVCON EMPREENDIMENTOS LTDA consta assinado digitalmente por:

IDENTIFICAÇÃO DO(S) ASSINANTE(S)	
CPF/CNPJ	Nome
05603139340	LINDSON LEITAO DA SILVA
21583773304	SIDNEY NASCIMENTO ARAUJO

CERTIFICO A AUTENTICAÇÃO EM 02/05/2023 16:45 SOB Nº 20230568211.  
PROTOCOLO: 230568211 DE 28/04/2023. NIRE: 21600060966.  
SERVCON EMPREENDIMENTOS LTDA

**JUCEMA**

NATALIA AMORIM MORAIS  
RESPONSÁVEL PELA AUTENTICAÇÃO  
SÃO LUÍS, 02/05/2023  
empresafacil.ma.gov.br

### TERMO DE AUTENTICAÇÃO - LIVRO DIGITAL

Declaro exatos os Termos de Abertura e de Encerramento do Livro Digital com características abaixo, conferido e autenticado por NATALIA AMORIM MORAIS, sob a autenticidade nº 12305839947 em 02/05/2023, protocolo 230568211. Para validação de Autenticação dos Termos, deverá ser acessado o Portal de Serviços / verificação de documentos do Empreendedor (<http://www.empresafacil.ma.gov.br>) e informar o código de verificação.

#### Identificação de Empresa

Nome Empresarial: SERVCON EMPREENDIMENTOS LTDA  
Número de Registro: 21600060966  
CNPJ: 23579268000125  
Município: Açailândia

#### Identificação de Livro Digital

Tipo de Livro: DIÁRIO  
Número de Ordem: 5  
Início e Término da Escrituração: 01/01/2022 - 31/12/2022

Assinante(s)	Nome	CRC/OAB
05603139340	LINDSON LEITAO DA SILVA	
21583773304	SIDNEY NASCIMENTO ARAUJO	MA6569

**JUCEMA**

NATALIA AMORIM MORAIS  
RESPONSÁVEL PELA AUTENTICAÇÃO  
SÃO LUÍS, 02/05/2023  
[empresafacil.ma.gov.br](http://empresafacil.ma.gov.br)

PODER JUDICIÁRIO DO ESTADO DO MARANHÃO  
Corregedoria Geral da Justiça  
Secretaria Judicial de Distribuição de Açailândia

CERTJUDONE-SJDA - 2782023  
Código de validação: 73FAB63399

Número da guia: 23102201001524606.

**CERTIDÃO ESTADUAL - PRIMEIRO GRAU  
FALÊNCIA OU RECUPERAÇÃO JUDICIAL**

**USANDO** da faculdade que me confere a Lei. **CERTIFICO**, a requerimento de pessoa interessada, que dando busca em nossos arquivos dos feitos das **Varas Cíveis e Comércio**, a partir do mês de agosto (08) do ano de mil novecentos e noventa e um (1991) até o dia **27 de julho de 2023**, constatei **NÃO EXISTIR** distribuição de pedido de **Falência ou Recuperação Judicial** contra: **SERVCON EMPREENDIMENTOS LTDA - EPP**, inscrita no **CNPJ nº 23.579.268/0001-25**. **CERTIFICO**, finalmente, que esta Secretaria de Distribuição é a única existente nesta cidade e Termo Judiciário de Açailândia. O referido é verdade me reporto e dou fé. Dada e passada a presente certidão na Secretaria de Distribuição a meu cargo, no Fórum "Dr. José de Ribamar Fiquene", nesta cidade de Açailândia, Estado do Maranhão. Eu, **Fernando Amaral Rodrigues**, Secretário Judicial da Distribuição, mat. 191809, consultei, digitei, subscrevo e assino digitalmente.

**FERNANDO AMARAL RODRIGUES**  
Secretário Judicial de Distribuição de Entrância Intermediária  
Secretaria Judicial de Distribuição de Açailândia  
Matrícula 191809

**OBSERVAÇÃO:**

O CNPJ constante nesta certidão foi informado pelo solicitante. Sua titularidade deverá ser conferida pelo interessado e destinatário. Os feitos oriundos da Vara de Interesses Difusos e Coletivos terão sua competência vinculada às Varas Cíveis e/ou Fazenda, de acordo com os litigantes. As consultas foram realizadas nos sistemas Themis PG e Processo Eletrônico Judicial (PJE) e **ABRANGE SOMENTE AS VARAS COMUNS DO TERMO JUDICIÁRIO DE AÇAILÂNDIA/MA**. Esta certidão terá validade de sessenta (60) dias (art. 149 do Código de Normas da CGJ) e emitida em uma única via mediante código de Selo Eletrônico Judicial, sem rasuras e mediante assinatura eletrônica do servidor (art. 150 do Código de Normas da CGJ c/c art. 7º da Resolução-GP nº 38/2022). Esta certidão foi expedida nos termos da Resolução-GP nº 38/2022 e a autenticidade do Selo de Fiscalização Eletrônico Judicial será objeto de conferência por qualquer interessado, que poderá consultar a validade do selo e o detalhamento dos respectivos atos praticados no sítio eletrônico do Tribunal de Justiça do Maranhão por meio do link <https://selos.tjma.jus.br>, mediante o preenchimento do código de validação do selo ou através de aplicativo leitor de QR Code.

Sede: "Fórum Dr. José de Ribamar Fiquene"  
Avenida Dr. José Edilson Caridade Ribeiro, nº 01, Residencial Tropical, Açailândia/MA

CERTJUDONE-SJDA - 2782023 / Código: 73FAB63399  
Valide o documento em [www.tjma.jus.br/validadoc.php](http://www.tjma.jus.br/validadoc.php)

Antes de imprimir pense em sua responsabilidade com o meio ambiente.  
#ConsumoConsciente

000037

**PODER JUDICIÁRIO DO ESTADO DO MARANHÃO**  
**Corregedoria Geral da Justiça**  
**Secretaria Judicial de Distribuição de Açailândia**

CEP: 65930-000 – Fone: (99) 3311-3432  
Gmail: distribuicao\_aca@tjma.jus.br

Documento assinado. AÇAILÂNDIA, 27/07/2023 17:54 (FERNANDO AMARAL RODRIGUES)

CERTJUDONE-SJDA - 2782023 / Código: 73FAB63399  
Valide o documento em [www.tjma.jus.br/validadoc.php](http://www.tjma.jus.br/validadoc.php)

Antes de imprimir pense em sua responsabilidade com o meio ambiente.  
#ConsumoConsciente

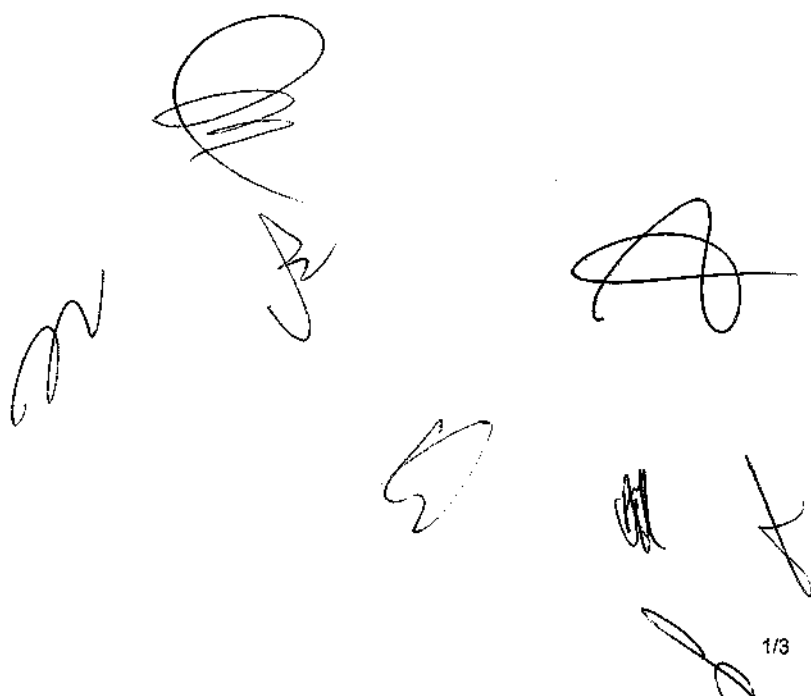
A collection of handwritten signatures and marks in black ink, scattered across the lower right portion of the page. The marks include several distinct, stylized signatures and some smaller, less legible scribbles.

**CONSELHO REGIONAL DE CONTABILIDADE DO MARANHÃO****CERTIDÃO DE REGULARIDADE PROFISSIONAL**

O **CONSELHO REGIONAL DE CONTABILIDADE DO MARANHÃO** CERTIFICA que o profissional identificado no presente documento encontra-se em situação **REGULAR** neste Regional, apto ao exercício da atividade contábil nesta data, de acordo com as suas prerrogativas profissionais, conforme estabelecido no art. 25 e 26 do Decreto-Lei n.º 9.295/46.

Informamos que a presente certidão não quita nem invalida quaisquer débitos ou infrações que, posteriormente, venham a ser apurados contra o titular deste registro, bem como não atesta a regularidade dos trabalhos técnicos elaborados pelo profissional da Contabilidade.

**CONSELHO REGIONAL DE CONTABILIDADE - MA**

Certidão n.º: MA/2023/00002073  
Nome: SIDNEY NASCIMENTO ARAUJO CPF: 215.837.733-04  
CRC/UF n.º MA-006569/O Categoria: TÉCNICO EM CONTABILIDADE  
Validade: 21/11/2023  
Finalidade: EDITAIS DE LICITAÇÃO

Confirme a existência deste documento na página [www.crcma.org.br](http://www.crcma.org.br), mediante número de controle a seguir:

CPF : 215.837.733-04 Controle : 6463.7404.8032.8345

000041

**CERTIDÃO DE REGISTRO E QUITAÇÃO  
PESSOA JURÍDICA**  
Lei Federal Nº 5194 de 24 de Dezembro de 1966

**CREA-MA**

**Nº 884800/2023**  
Emissão: 19/04/2023  
Validade: 16/10/2023  
Chave: 067ax

**Conselho Regional de Engenharia e Agronomia do Estado do Maranhão**

CERTIFICAMOS que a Empresa mencionada encontra-se registrada neste Conselho, nos Termos da Lei 5.194/66, conforme os dados impressos nesta certidão. CERTIFICAMOS, ainda, que até a presente data, a referida pessoa jurídica e seu(s) responsável(is) técnico(s) estão quites com suas anuidades e demais obrigações junto ao Conselho Regional de Engenharia e Agronomia do Maranhão - CREA-MA, estando habilitada a exercer suas atividades, circunscrita à(s) atribuição(ões) de seu(s) responsável(veis) técnico(s).

**Interessado(a)**

Empresa: SERVCON EMPREENDIMENTOS LTDA

CNPJ: 23.579.268/0001-25

Registro: 0005386470

Categoria: Matriz

Capital Social: R\$ 400.000,00

Data do Capital: 24/01/2023

Faixa: 3

Objetivo Social: 71.12-000

SERVIÇOS DE ENGENHARIA, 43.99-101 ADMINISTRAÇÃO DE OBRAS, 42.13-

800 OBRAS DE URBANIZAÇÃO RUAS, PRAÇAS E CALÇADAS, 42.99-501

CONSTRUÇÃO E INSTALAÇÃO ESPORTIVAS E RECREATIVAS, 77.11-000

LOCAÇÃO DE AUTOMÓVEIS SEM CONDUTOR, 49.23-002 SERVIÇO DE

TRANSPORTE DE PASSAGEIROS LOCAÇÃO DE AUTOMÓVEIS COM

MOTORISTA 43.13-400 OBRAS DE TERRAPLANAGEM, 78.20-500 LOCAÇÃO

DE MÃO DE OBRA TEMPORÁRIA, 23.30-302 FABRICAÇÃO DE ARTEFATOS DE

CIMENTO PARA USO NA CONSTRUÇÃO, 42.22-701 CONSTRUÇÃO DE REDES

DE ABASTECIMENTO DE ÁGUA, COLETA DE ESGOTO E CONSTRUÇÕES

CORRELATAS, EXCETO OBRAS DE IRRIGAÇÃO, 38.11-400 COLETA DE

RESÍDUOS NÃO PERIGOSOS, 23.30-301 FABRICAÇÃO DE ESTRUTURAS PRÉMOLDADAS DE CONCRETO ARMADO, EM SÉRIE E SOB

ENCOMENDA,

42.11-101 CONSTRUÇÃO DE OBRAS E FERROVIAS, 42.21-903 MANUTENÇÃO

DE REDES DE DISTRIBUIÇÃO DE ENERGIA ELÉTRICA, 77.32-201 ALUGUEL DE

MAQUINAS E EQUIPAMENTOS PARA CONSTRUÇÃO SEM OPERADOR,

EXCETO ANDAIMES, 43.11-802 - PREPARAÇÃO DE CANTEIRO E LIMPEZA DE

TERRENO, 43.13-400 OBRAS DE TERRAPLANAGEM, 43.21-500 INSTALAÇÃO E

MANUTENÇÃO ELÉTRICA 43.22-301 INSTALAÇÕES HIDRÁULICA, SANITÁRIAS

E DE GÁS, 41.20-400 CONSTRUÇÃO DE EDIFÍCIOS, 43.30-402 INSTALAÇÃO

DE PORTAS JANELAS, TETOS, DIVISÓRIAS E ARMÁRIOS EMBUTIDOS DE

QUALQUER MATERIAL 43.30-404 SERVIÇOS DE PINTURA DE EDIFÍCIOS EM

GERAL 4329-1/04 MONTAGEM E INSTALAÇÃO DE SISTEMAS E

EQUIPAMENTOS DE ILUMINAÇÃO E SINALIZAÇÃO EM VIAS PÚBLICAS

PORTOS E AEROPORTOS 4211-1/02 PINTURA PARA SINALIZAÇÃO EM PISTAS

RODOVIÁRIAS E AEROPORTOS 8130-3/00 - ATIVIDADES PAISAGÍSTICAS

4930-2/02 TRANSPORTE RODOVIÁRIO DE CARGA EXCETO PRODUTOS

PERIGOSOS E MUDANÇAS INTERMUNICIPAL INTERESTADUAL E INTERNACIONAL 4930-2/01 TRANSPORTE RODOVIÁRIO DE CARGA

EXCETO

PRODUTOS PERIGOSOS E MUDANÇAS, MUNICIPAL, CONSTRUÇÃO DE OBRAS DE ARTE ESPECIAIS, COMÉRCIO ATACADISTA DE

SEMENTES, FLORES, PLANTAS E GRAMAS, COMÉRCIO VAREJISTA DE PLANTAS E FLORES NATURAIS.

Restrições Relativas ao Objetivo Social: EMPRESA HABILITADA PARA ATUAR SOMENTE NA ÁREA DA ENGENHARIA CIVIL, NO ÂMBITO DAS

ATRIBUIÇÕES DE SEUS RESPONSÁVEIS TÉCNICOS.

Endereço Matriz: RUA SAO LUIS, 372, 2º ANDAR SALA, 207, CENTRO, AÇAILÂNDIA, MA, 65930000

Tipo de Registro: Registro Definitivo de Empresa

Data Inicial: 28/06/2018

Data Final: Indefinido

Registro Regional: 0000539376DDMA

**Descrição**

CERTIDÃO DE REGISTRO E QUITAÇÃO PESSOA JURÍDICA

**Informações / Notas**

- A capacidade técnico-profissional da empresa é comprovada pelo conjunto dos acervos técnicos dos profissionais constantes de seu quadro técnico.

- Esta certidão perderá a validade, caso ocorra qualquer alteração posterior dos elementos cadastrais nela contidos

**Última Anuidade Paga**

Ano: 2023 (1/1)

**Autos de Infração**

Nada consta

**Responsáveis Técnicos**

**CERTIDÃO DE REGISTRO E QUITAÇÃO**  
**PESSOA JURÍDICA**  
Lei Federal Nº 5194 de 24 de Dezembro de 1966

**CREA-MA**

**Nº 884800/2023**  
**Emissão: 19/04/2023**  
**Validade: 16/10/2023**  
**Chave: 067ax**

**Conselho Regional de Engenharia e Agronomia do Estado do Maranhão**

Profissional: PAULO DE ARAUJO SALES JUNIOR

Registro: 1120515793

CPF: 057.\*\*\*.\*\*\*-25

Data Início: 12/11/2021

Data Fim: Indefinido

Data Fim de Contrato: Indefinido

Títulos do Profissional:

ENGENHEIRO CIVIL

Atribuição: ARTIGO 7º DA RESOLUÇÃO 218/1973 do CONFEA

Tipo de Responsabilidade: RESPONSÁVEL TÉCNICO

---

Profissional: PAULO HENRIQUE MARINHO OLIVEIRA

Registro: 1116736454

CPF: 030.\*\*\*.\*\*\*-20

Data Início: 27/05/2020

Data Fim: Indefinido

Data Fim de Contrato: Indefinido

Títulos do Profissional:

ENGENHEIRO CIVIL

Atribuição: ART. 7 DA RESOLUÇÃO 218, DE 29/06/73, DO CONFEA.

Tipo de Responsabilidade: RESPONSÁVEL TÉCNICO

---

**Sócios**

Sócio: LINDSON LEITÃO DA SILVA

CPF: 056.\*\*\*.\*\*\*-40

Função: PROPRIETÁRIO

---

**CERTIDÃO DE REGISTRO E QUITAÇÃO  
PESSOA FÍSICA**  
Lei Federal Nº 5194 de 24 de Dezembro de 1966

**CREA-MA**

Nº 878185/2023

Emissão: 13/01/2023

Validade: 31/03/2024

Chave: 72708

**Conselho Regional de Engenharia e Agronomia do Estado do Maranhão**

CERTIFICAMOS que o profissional mencionado encontra-se registrado neste Conselho, nos termos da Lei 5.194/66, de 24/12/1966, conforme os dados acima. CERTIFICAMOS, ainda, face o estabelecimento nos artigos 68 e 69 da referida Lei, que o interessado não se encontra em débito com o CREA-MA.

**Interessado(a)**

Profissional: PAULO DE ARAUJO SALES JUNIOR

Registro: 1120515793

CPF: 057.\*\*\*.\*\*\*-25

Tipo de Registro: Registro Definitivo de Profissional (DIPLOMADO NO PAÍS)

Data de registro: 29/10/2021

**Título(s)**

**GRADUAÇÃO**

ENGENHEIRO CIVIL

Atribuição: ARTIGO 7º DA RESOLUÇÃO 218/1973 do CONFEA

Restrições: Sem Identificação

Instituição de Ensino: FACULDADE PITAGORAS DE IMPERATRIZ

Data de Formação: 26/08/2021

**Descrição**

CERTIDÃO DE REGISTRO E QUITAÇÃO PESSOA FÍSICA

**Informações / Notas**

- A falsificação deste documento constitui-se em crime previsto no Código Penal Brasileiro, sujeitando o(a) autor(a) à respectiva ação penal.
- CERTIFICAMOS que caso ocorra(m) alteração(ões) no(s) elemento(s) contido(s) neste documento, esta Certidão perderá a sua validade para todos os efeitos.
- Esta certidão perderá a validade, caso ocorra qualquer alteração posterior dos elementos cadastrais nela contidos.
- Válido em todo território nacional.

**Última Anuidade Paga**

Ano: 2023 (1/1)

**Autos de Infração**

Nada consta

**Responsabilidades Técnicas**

Empresa: SERVCON EMPREENDIMENTOS LTDA

Registro: 0005386470

CNPJ: 23.579.268/0001-25

Data Início: 12/11/2021

Data Fim: Indefinido

Data Fim de Contrato: Indefinido

Tipo de Responsabilidade: RESPONSÁVEL TÉCNICO

Empresa: L.M COMERCIO E SERVIÇOS LTDA

Registro: 0005477182

CNPJ: 22.621.275/0001-85

Data Início: 11/01/2023

Data Fim: Indefinido

Data Fim de Contrato: Indefinido

Tipo de Responsabilidade: RESPONSÁVEL TÉCNICO

**CERTIDÃO DE REGISTRO E QUITAÇÃO**  
**PESSOA FÍSICA**  
Lei Federal Nº 5194 de 24 de Dezembro de 1966

**CREA-MA**

**Nº 890197/2023**  
**Emissão: 06/07/2023**  
**Validade: 31/03/2024**  
**Chave: 91wC7**

**Conselho Regional de Engenharia e Agronomia do Estado do Maranhão**

CERTIFICAMOS que o profissional mencionado encontra-se registrado neste Conselho, nos termos da Lei 5.194/66, de 24/12/1966, conforme os dados acima. CERTIFICAMOS, ainda, face o estabelecimento nos artigos 68 e 69 da referida Lei, que o interessado não se encontra em débito com o CREA-MA.

**Interessado(a)**

Profissional: PAULO HENRIQUE MARINHO OLIVEIRA  
Registro: 1116736454  
CPF: 030.\*\*\*-\*\*-20

Tipo de Registro: Registro Definitivo de Profissional (DIPLOMADO NO PAÍS)  
Data de registro: 16/08/2017

**Título(s)**

**GRADUAÇÃO**

ENGENHEIRO CIVIL  
Atribuição: ART. 7 DA RESOLUÇÃO 218, DE 29/06/73, DO CONFEA.  
Instituição de Ensino: UNIDADE DE ENSINO SUPERIOR DOM BOSCO - UNDB  
Data de Formação: 19/07/2017

**Descrição**

CERTIDÃO DE REGISTRO E QUITAÇÃO PESSOA FÍSICA

**Informações / Notas**

- A falsificação deste documento constitui-se em crime previsto no Código Penal Brasileiro, sujeitando o(a) autor(a) à respectiva ação penal.
- CERTIFICAMOS que caso ocorra(m) alteração(ões) no(s) elemento(s) contido(s) neste documento, esta Certidão perderá a sua validade para todos os efeitos.
- Esta certidão perderá a validade, caso ocorra qualquer alteração posterior dos elementos cadastrais nela contidos.
- Válido em todo território nacional.

**Última Anuidade Paga**

Ano: 2023 (2/2)

**Autos de Infração**

Nada consta

**Responsabilidades Técnicas**

Empresa: SERVCON EMPREENDIMENTOS LTDA  
Registro: 0005386470  
CNPJ: 23.579.268/0001-25  
Data Início: 27/05/2020  
Data Fim: Indefinido  
Data Fim de Contrato: Indefinido  
Tipo de Responsabilidade: RESPONSÁVEL TÉCNICO

# CONTRATO DE PRESTAÇÃO DE SERVIÇOS

**CONTRATANTE:** SERVCON EMPREENDIMENTOS EIRELI, firma estabelecida na Av. Símplicio Moreira, nº 2003 – Centro em João Lisboa - MA, inscrita no CNPJ sob o nº 23.579.268/0001-25. Denominada CONTRATANTE, neste ato representada pelo seu titular Sr. Lindson Leitão Da Silva, brasileiro, união estável, empresário, portador da Cédula de Identidade nº 0313837420064 SESP-MA, CPF nº 056.031.393-40, residente e domiciliado na Av: Símplicio Moreira, 2003-A, centro – João Lisboa – MA.

**CONTRATADO:** PAULO DE ARAUJO SALES JUNIOR, solteiro, Engenheiro Civil, portador da Carteira Profissional do CREA nº MA 112051579-3, inscrito no CPF sob o nº 057.350.773-25 e Carteira de Identidade no 038928592010-6 SSP-MA, residente e domiciliado na Rua Pacondas Carvalho, nº 525, centro, João Lisboa/MA.

O presente contrato se regerá pelas cláusulas e condições seguinte:

**CLÁUSULA PRIMEIRA: Do objeto:**

O objeto do contrato é a prestação de serviços profissionais na Área de Engenharia Civil, restrita às atribuições do contratado, conforme previsto na legislação vigente.

**CLÁUSULA SEGUNDA: Da Remuneração e carga horária:**

O contratado receberá o equivalente a 06 (seis) salários mínimos, para uma jornada diária não superior a 06 (seis) horas, conforme estabelecido na Lei Federal 4.950-A/66.

**CLÁUSULA TERCEIRA: Do prazo:**

O prazo de validade deste contrato é indeterminado, podendo ser rescindido a qualquer tempo por uma das partes desde que comunicado com antecedência de 30(trinta) dias.

**CLÁUSULA QUARTA: Do foro:**

Fica eleito o Foro da Comarca de João Lisboa/MA para dirimir as questões decorrentes deste contrato. E, por estarem justos e contratados, assinam o presente contrato, em 03(três) vias de igual teor, na presença de duas testemunhas.

João Lisboa/MA, 05 de novembro de 2021.

*Lindson Leitão da Silva*  
CONTRATANTE  
SERVCON EMPREENDIMENTOS EIRELI  
CNPJ: 23.579.268/0001-25  
Lindson Leitão da Silva  
CPF: 056.031.393-40-TITULAR

*Paulo de Araujo Sales Junior*  
CONTRATADO  
Paulo de Araujo Sales Junior  
Engenheiro  
CREA-MA 112051579-3

TESTEMUNHAS:  
*[Signature]*  
CPF: 056.031.393-40

*Ricardo Araújo da Silva*  
CPF: 606405473-21

**OFÍCIO EXTRAJUDICIAL** | Av. Imperatriz, 1249, Centro, João Lisboa/MA  
CEP: 65922-000 - Tel: (99) 3535-2228

Poder Judiciário TJMA, Solo:  
RECIR0296946V849N1YHCLNDQ94 05/11/2021 16:05:56  
Ata: 13.17.4, Partes: LINDSON LEITÃO DA SILVA, Rec Firm: Semelhancia, Total R\$ 18,11 Emol R\$ 16,31 FERC R\$ 0,50 FADEP R\$ 0,65 FEMP R\$ 0,66 Consulte em <https://selo.tjma.jus.br>

E-mail: cartoriofajme@gmail.com | CNPJ: 11.508.224/0901-25 | CNS: 02.969-4

**OFÍCIO EXTRAJUDICIAL** | Av. Imperatriz, 1249, Centro, João Lisboa/MA  
CEP: 65922-000 - Tel: (99) 3535-2228

Poder Judiciário TJMA, Solo:  
RECIR0296946V849N1YHCLNDQ94 05/11/2021 16:06:48, Ata: 13.17.4, Partes: PAULO DE ARAUJO SALES JUNIOR, Rec Firm: Semelhancia, Total R\$ 18,11 Emol R\$ 16,31 FERC R\$ 0,50 FADEP R\$ 0,65 FEMP R\$ 0,66 Consulte em <https://selo.tjma.jus.br>

E-mail: cartoriofajme@gmail.com | CNPJ: 11.508.224/0901-25 | CNS: 02.969-4

Rua XV de Novembro, 64 - Sala 21  
 Edifício Pedro Francisco Vargas  
 Centro, Itajaí - Santa Catarina  
 (47) 3514-7599 | (47) 99748-2223  
 www.dautin.com | dautin@dautin.com

## CERTIFICADO DE PROVA DE AUTENTICIDADE ELETRÔNICA

A DAUTIN BLOCKCHAIN DOCUMENTOS DIGITAIS E SERVIÇOS LTDA, especificada neste ato apenas como **Dautin Blockchain Co.** CERTIFICA para os devidos fins de direito que, o arquivo digital especificado com o tipo documental **Contrato** e representado pela função hash criptográfica conhecida como SHA-256, de código **fa49924bb8ccadb577da42fee18b0f20674e97c206dd869bf9794320bf0a8a03** foi autenticado de acordo com as Legislações e normas vigentes<sup>1</sup> através da rede blockchain Ethereum Classic, sob o identificador único denominado NID **58660** dentro do sistema.

A autenticação eletrônica do documento intitulado "**Contro CREA - SERVCON X PAULO ARAUJO SALES JUNIOR**", cujo assunto é descrito como "**Contro CREA - SERVCON X PAULO ARAUJO SALES JUNIOR**", faz prova de que em **06/04/2022 12:56:10**, o responsável **Lindson Leitao da Silva (056.\*\*\*.\*\*\*-40)** tinha posse do arquivo com as mesmas características que foram reproduzidas na prova de autenticidade, sendo de Lindson Leitao da Silva a responsabilidade, única e exclusiva, pela idoneidade do documento apresentado a DAUTIN Blockchain Co.

Este CERTIFICADO foi emitido em **06/04/2022 12:57:21** através do sistema de autenticação eletrônica da empresa DAUTIN Blockchain Co. de acordo com o Art. 10, § 2º da MP 2200-2/2001, Art. 107 do Código Civil e Art. 411, em seus §§ 2º e 3º do Código de Processo Civil, estando dessa maneira de acordo para o cumprimento do Decreto 10278/2020.

Para mais informações sobre a operação acesse o site <https://www.dautin.com> e informe o código da transação blockchain **0x23ca71a7aa69dbe8ac5b8a3426f67bab1a600c98786fa40a7d181b44ed00581**. Também é possível acessar a consulta através da rede blockchain em <https://blockscout.com/etc/mainnet/>

<sup>1</sup> Legislação Vigente: Medida Provisória nº 2200-2/2001, Código Civil e Código de Processo Civil.

**DAUTIN**  
BLOCKCHAIN

Presidência da República Casa Civil  
 Suachaia para Assuntos Jurídicos  
 MEDIDA PROVISÓRIA 2.200-2  
 DE 24 DE AGOSTO DE 2001.

*(Handwritten signatures and marks)*

## CONTRATO DE PRESTAÇÃO DE SERVIÇOS

**CONTRATANTE:** SERVCON EMPREENDIMENTOS EIRELI, firma estabelecida na Av. Símplicio Moreira, nº 2003 – Centro em João Lisboa - MA, inscrita no CNPJ sob o nº 23.579.268/0001-25. Denominada CONTRATANTE, neste ato representada pelo seu titular Sr. Lindson Leitão Da Silva, brasileiro, união estável, empresário, portador da Cédula de Identidade nº 0313837420064 SESP-MA, CPF nº 056.031.393-40, residente e domiciliado na Av: Símplicio Moreira, 2003-A, centro – João Lisboa – MA.

**CONTRATADO:** PAULO HENRIQUE MARINHO OLIVEIRA, solteiro, Engenheiro Civil, portador da Carteira Profissional do CREA nº MA 111673645-4, inscrito no CPF sob o nº 030.585.163-20 e Carteira de Identidade no 020265162002-5 SSP-MA, residente e domiciliado na Rua Alameda Aulídia Gonçalves nº 3, nova Imperatriz – Imperatriz - MA.

O presente contrato se regerá pelas cláusulas e condições seguinte:

**CLÁUSULA PRIMEIRA: Do objeto:**

O objeto do contrato é a prestação de serviços profissionais na Área de Engenharia Civil, restrita às atribuições do contratado, conforme previsto na legislação vigente.

**CLÁUSULA SEGUNDA: Da Remuneração e carga horária:**

O contratado receberá o equivalente a 06 (seis) salários mínimos, para uma jornada diária não superior a 06 (seis) horas, conforme estabelecido na Lei Federal 4.950-A/66.

**CLÁUSULA TERCEIRA: Do prazo:**

O prazo de validade deste contrato é indeterminado, podendo ser rescindido a qualquer tempo por uma das partes desde que comunicado com antecedência de 30(trinta) dias.

**CLÁUSULA QUARTA: Do foro:**

Fica eleito o Foro da Comarca de João Lisboa/MA para dirimir as questões decorrentes deste contrato.

E, por estarem justos e contratados, assinam o presente contrato, em 03(três) vias de igual teor, na presença de duas testemunhas.

João Lisboa/MA, 18 de maio de 2020.

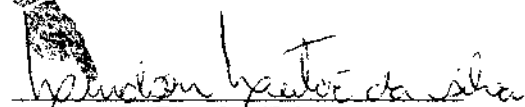
  
 \_\_\_\_\_  
 CONTRATANTE

SERVCON EMPREENDIMENTOS EIRELI  
 CNPJ: 23.579.268/0001-25  
 Lindson Leitão da Silva  
 CPF: 056.031.393-40-TITULAR

TESTEMUNHAS:

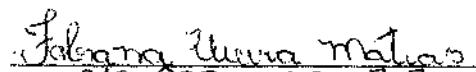
  
 \_\_\_\_\_  
 CPF: 040.003.023.77

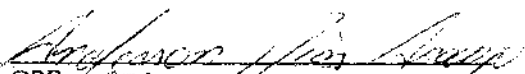
  
 \_\_\_\_\_  
 CPF: 028.541.130305

  
 \_\_\_\_\_  
 CONTRATADO

Paulo Henrique Marinho Oliveira  
 ENGENHEIRO CIVIL  
 CREA-MA: 111673645-4

Poder Judiciário TJMA Selo  
 RECFIGR0298275F001YBVCKTPAB1  
 02/06/2021 11 01 58 Ato 13 17 2  
 Partes: PAULO HENRIQUE  
 MARINHO OLIVEIRA Rec Firma  
 Autenticidade Total R\$ 5,12 Emol R\$  
 4,63 FERC R\$ 0,13 FADEP R\$ 0,18  
 FEMP R\$ 0,18 Consulte em  
<https://selo.tjma.jus.br>

**OFÍCIO** | Av. Imperatriz, 1249, Centro, João Lisboa/MA  
 EXTRAJUDICIAL | CEP: 69922-000 - Tel: (99) 3535-2228

Poder Judiciário TJMA Selo  
 RECFIGR0298945299AH2JCGUNZK29, 02/06/2021 11:30:48,  
 Ato: 13.17.4, Partes: LINDSON LEITAO DA SILVA, Rec  
 Firma: Semelhancia, Total R\$ 18,11 Emol R\$ 16,31 FERC R\$  
 0,50 FADEP R\$ 0,65 FEMP R\$ 0,60 Consulte em  
<https://selo.tjma.jus.br>

E-mail: cartoriofajme@gmail.com | CNPJ: 11.508.224/0001-25 | CNS: 02.969-4

Atuação Gonçalves Reis  
 Tabelião Substituto

Rua XV de Novembro, 64 - Sala 21  
 Edifício Pedro Francisco Vargas  
 Centro, Itajaí - Santa Catarina  
 (47) 3514-7599 | (47) 99748-2223  
 www.dautin.com | dautin@dautin.com

## CERTIFICADO DE PROVA DE AUTENTICIDADE ELETRÔNICA

A DAUTIN BLOCKCHAIN DOCUMENTOS DIGITAIS E SERVIÇOS LTDA, especificada neste ato apenas como **Dautin Blockchain Co.** CERTIFICA para os devidos fins de direito que, o arquivo digital especificado com o tipo documental **Contrato** e representado pela função hash criptográfica conhecida como SHA-256, de código **9f4a75567ba173d9e3519ab0178a82256adf80611f3fc015ad422aa171a6ca23** foi autenticado de acordo com as Legislações e normas vigentes<sup>1</sup> através da rede blockchain Ethereum Classic, sob o identificador único denominado NID **54909** dentro do sistema.

A autenticação eletrônica do documento intitulado "**Contrato modelo CREA/MA - SERVCON X P.H.**", cujo assunto é descrito como "**Contrato modelo CREA/MA - SERVCON X P.H.**", faz prova de que em **14/03/2022 11:31:43**, o responsável **Lindson Leitao da Silva (056.\*\*\*.\*\*\*-40)** tinha posse do arquivo com as mesmas características que foram reproduzidas na prova de autenticidade, sendo de Lindson Leitao da Silva a responsabilidade, única e exclusiva, pela idoneidade do documento apresentado a DAUTIN Blockchain Co.

Este CERTIFICADO foi emitido em **14/03/2022 11:32:54** através do sistema de autenticação eletrônica da empresa DAUTIN Blockchain Co. de acordo com o Art. 10, § 2º da MP 2200-2/2001, Art. 107 do Código Civil e Art. 411, em seus §§ 2º e 3º do Código de Processo Civil, estando dessa maneira de acordo para o cumprimento do Decreto 10278/2020.

Para mais informações sobre a operação acesse o site <https://www.dautin.com> e informe o código da transação blockchain **0x2b7243adaaa8a1ed67826cc5332cd66b6a5213eb6c9008a0ef1a7ccd8270735f**. Também é possível acessar a consulta através da rede blockchain em <https://blockscout.com/etc/mainnet/>

<sup>1</sup> Legislação Vigente: Medida Provisória nº 2200-2/2001, Código Civil e Código de Processo Civil.

**DAUTIN**  
BLOCKCHAIN

Presidência da República Casa Civil  
 Subchefia para Assuntos Jurídicos  
 MEDIDA PROVISÓRIA 2.200-2  
 DE 24 DE AGOSTO DE 2001.

*[Handwritten signatures and marks]*

Anotação de Responsabilidade Técnica - ART  
Lei nº 6.496, de 7 de dezembro de 1977

**CREA-MA**

ART CARGO-FUNÇÃO  
Nº MA20210471330

Conselho Regional de Engenharia e Agronomia do Estado do Maranhão

INICIAL

**1. Responsável Técnico**

PAULO DE ARAUJO SALES JUNIOR

Título profissional: ENGENHEIRO CIVIL

RNP: 1120515793

Registro: 1120516793MA

**2. Contratante**

Contratante: SERVCON EMPREENDIMENTOS EIRELI

AVENIDA simplicio moreira

Complemento:

Cidade: JOÃO LISBOA

País: Brasil

Tipo de contratante: Pessoa Jurídica de Direito Privado

Ação Institucional: Agricultura familiar

Bairro: centro

UF: MA

CPF/CNPJ: 23.579.268/0001-25

Nº: 2003

CEP: 65922000

**3. Vínculo Contratual**

Unidade administrativa: sede

AVENIDA simplicio moreira

Complemento:

Cidade: JOÃO LISBOA

Data de início: 05/11/2021

Tipo de vínculo: EMPREGADO

Identificação do cargo/função: Responsável elaboração de orçamento e fiscalização

Bairro: centro

UF: MA

Nº: 2003

CEP: 65922000

Previsão de término: Não especificado

**4. Atividade Técnica**

1000 - OUTRA

44 - DESEMPENHO DE CARGO TÉCNICO > OBRAS E SERVIÇOS - CARGO/FUNÇÃO > #3367 - VÍNCULO TÉCNICO COM A EMPRESA (DESEMPENHO DE CARGO/FUNÇÃO TÉCNICA DENTRO DA EMPRESA)

Quantidade

40,00

Unidade

h/m

A mudança de cargo ou função exige o registro de nova ART

**5. Observações**

serviços de fiscalização, execução, elaboração de projeto e execução.

**6. Declarações**

- Declaro que estou cumprindo as regras de acessibilidade previstas nas normas técnicas da ABNT, na legislação específica e no decreto n. 5296/2004.

**7. Entidade de Classe**

CLUBE DE ENGENHARIA DO MA

**8. Assinaturas**

Declaro serem verdadeiras as informações acima

*Paulo de Araújo Sales Junior*  
Local: data: 05 de novembro de 2021

*Paulo de Araújo Sales Junior*  
PAULO DE ARAUJO SALES JUNIOR - CPF: 087.350.773-25  
*Franklin Pereira da Silva*  
SERVCON EMPREENDIMENTOS EIRELI - CNPJ: 23.579.268/0001-25

**9. Informações**

\* A ART é válida somente quando quitada, mediante apresentação do comprovante do pagamento ou conferência no site do Crea.

**10. Valor**

Valor da ART: R\$ 88,78

Registrada em: 08/11/2021

Valor pago: R\$ 88,78

Nosso Número: 8303468515

A autenticidade desta ART pode ser verificada em: <https://crea-ma.sitac.com.br/publicof>, com a chave: W8ACx  
Impresso em: 08/11/2021 às 13:42:33 por: ip: 170.231.132.38

www.crema.org.br  
Tel: (98) 2106-8300

feleconosco@crema.org.br  
Fax: (98) 2106-8300

**CREA-MA**  
Conselho Regional de Engenharia e Agronomia do Estado do Maranhão

v3.0 - DAUTIN Blockchain Documentos Digitais e Serviços Ltda EPP certifica em 09/05/2022 17:14:03 que o documento de hash (SHA-256) c928ac7281d10d3be92bd2f097d206d514205a59483c3837f592782687c5aba foi validado em 09/05/2022 17:10:50 através da transação blockchain 0x51b040446344e1c1b49c73f3e8f1915bf3794672d895241a3037a1697bb15b e pode ser verificado em <https://www.dautin.com/FileCheck> (NID: 63163)

Rua XV de Novembro, 64 - Sala 21  
 Edifício Pedro Francisco Vargas  
 Centro, Itajaí - Santa Catarina  
 (47) 3514-7599 | (47) 99748-2223  
 www.dautin.com | dautin@dautin.com

## CERTIFICADO DE PROVA DE AUTENTICIDADE ELETRÔNICA

A DAUTIN BLOCKCHAIN DOCUMENTOS DIGITAIS E SERVIÇOS LTDA, especificada neste ato apenas como **Dautin Blockchain Co.** CERTIFICA para os devidos fins de direito que, o arquivo digital especificado com o tipo documental **Autenticação** e representado pela função hash criptográfica conhecida como SHA-256, de código **c928ac7281d10fd3be92bd2f097d20dd514205a59483c3837f592782687c5aba** foi autenticado de acordo com as Legislações e normas vigentes<sup>1</sup> através da rede blockchain Ethereum Classic, sob o identificador único denominado NID **63163** dentro do sistema.

A autenticação eletrônica do documento intitulado "**ART CARGO - FUNÇÃO- SERVCON X JUNIOR**", cujo assunto é descrito como "**ART CARGO - FUNÇÃO- SERVCON X JUNIOR**", faz prova de que em **09/05/2022 17:10:17**, o responsável **Lindson Leitao da Silva (056.\*\*\*.\*\*\*-40)** tinha posse do arquivo com as mesmas características que foram reproduzidas na prova de autenticidade, sendo de Lindson Leitao da Silva a responsabilidade, única e exclusiva, pela idoneidade do documento apresentado a DAUTIN Blockchain Co.

Este CERTIFICADO foi emitido em **09/05/2022 17:11:29** através do sistema de autenticação eletrônica da empresa DAUTIN Blockchain Co. de acordo com o Art. 10, § 2º da MP 2200-2/2001, Art. 107 do Código Civil e Art. 411, em seus §§ 2º e 3º do Código de Processo Civil, estando dessa maneira de acordo para o cumprimento do Decreto 10278/2020.

Para mais informações sobre a operação acesse o site <https://www.dautin.com> e informe o código da transação blockchain **0x51b040446344e1c1bf49c73f3e6f1915fbf3794672d895241a3037a1697bb15b**. Também é possível acessar a consulta através da rede blockchain em <https://blockscout.com/etc/mainnet/>

<sup>1</sup> Legislação Vigente: Medida Provisória nº 2200-2/2001, Código Civil e Código de Processo Civil.

**DAUTIN**  
BLOCKCHAIN

Presidência da República Casa Civil  
 Subchefia para Assuntos Jurídicos  
 MEDIDA PROVISÓRIA 2.200-2  
 DE 24 DE AGOSTO DE 2001.

*[Handwritten signatures and marks]*

Anotação de Responsabilidade Técnica - ART  
Lei nº 5.496, de 7 de dezembro de 1977

CREA-MA

ART CARGO-FUNÇÃO  
Nº MA20200335962

Conselho Regional de Engenharia e Agronomia do Estado do Maranhão

INICIAL

1. Responsável Técnico  
**PAULO HENRIQUE MARINHO OLIVEIRA**  
 TRAB. Profissional: ENGENHEIRO CIVIL RNP: 1115736454  
 Registro: 1116136454MA

2. Contratante  
 Companhia: **SERVCON EMPREENDIMENTOS EIRELI** CPF/CNPJ: 23.575.288/001-25  
 Avenida: **AVENIDA Simplicio Moreira** Nº: 2003  
 Complemento: **Barr. CENTRO**  
 Cidade: **JOÃO LISBOA** UF: **MA** CEP: **65922000**  
 País: **Brazil**  
 Tipo de Instituição: **Pessoa Jurídica de Direito Privado**

3. Vínculo Contratual  
 Unidade Administrativa: **SEDE**  
 Avenida: **AVENIDA Simplicio Moreira** Nº: **2003**  
 Complemento: **Barr. CENTRO**  
 Cidade: **JOÃO LISBOA** UF: **MA** CEP: **65922000**  
 Data de início: **19/05/2020** Previsão de término: **Não especificada**  
 Tipo de vínculo: **PRESTADOR DE SERVIÇOS**  
 Identificação de cargo/função: **Assistente de engenharia**

4. Atividade Técnica

Atividade	Quantidade	Unidade
44 - DESEMPENHO DE CARGO TÉCNICO - OBRAS E SERVIÇOS - CARGO/FUNÇÃO - R3367 - VÍNCULO TÉCNICO COM A EMPRESA (DESEMPENHO DE CARGO/FUNÇÃO TÉCNICA DENTRO DA EMPRESA)	10,00	h/mes

Após a conclusão das atividades técnicas o profissional deverá protocolar a baixa desta ART

5. Observações  
 ART DE CARGO E FUNÇÃO PARA A EMPRESA SERVCON EMPREENDIMENTOS EIRELI

6. Declarações  
 Declaro que tenho cumprido as regras de acessibilidade previstas nas normas técnicas da ABNT, na legislação específica e no decreto nº 5296/2004.

7. Entidade de Classe  
 UBEMA UNIVERSIDADE ESTADUAL DO MARANHÃO

8. Assinaturas  
 Declaro serem verdadeiras as informações acima.  
 Local: João Lisboa de Maio de 2020  
 Assinatura: Paulo Henrique Marinho Oliveira  
 Paulo Henrique Marinho Oliveira - CPF: 1115736454  
 SERVIÇOS EMPREENDIMENTOS EIRELI - CNPJ: 23.575.288/001-25

9. Informações  
 A ART é válida somente quando quitada, mediante apresentação do comprovante de pagamento na conferência na sede do CREA.

10. Valor  
 Valor da ART: R\$ 60,78 Registrada em: 20/05/2020 Valor pago: R\$ 60,78 Nosso Número: 838589677

Handwritten signatures and initials.

A validação desta ART pode ser verificada em: <https://www.crea.org.br/validar>, com o código C7715 e o número em 20/05/2020 às 11:39:58 por: dr. 105.105.57.33

www.crea.org.br  
Tel: (98) 2102-4300

www.crea.org.br  
Fax: (98) 2102-5000

v3.0 - DAUTIN Blockchain Documentos Digitais e Serviços Ltda EPP certifica em 29/07/2022 11:41:31 que o documento de hash (SHA-256) b1da06f9c00a35226c6d79d6485fe6e63461750aa6e2aaa1f113b1aab5d4c7f2 foi validado em 29/07/2022 11:39:58 através da transação blockchain 0x92e498e9106e972d8b8734398192afd6de4fd913ce04a057d80c84e5934412 e pode ser verificado em <https://www.dautin.com/FileCheck> (NID: 75535)

Handwritten signatures and initials at the bottom of the page.

Rua XV de Novembro, 64 - Sala 21  
 Edifício Pedro Francisco Vargas  
 Centro, Itajaí - Santa Catarina  
 (47) 3514-7599 | (47) 99748-2223  
[www.dautin.com](http://www.dautin.com) | [dautin@dautin.com](mailto:dautin@dautin.com)

## CERTIFICADO DE PROVA DE AUTENTICIDADE ELETRÔNICA

A DAUTIN BLOCKCHAIN DOCUMENTOS DIGITAIS E SERVIÇOS LTDA, especificada neste ato apenas como **Dautin Blockchain Co.** CERTIFICA para os devidos fins de direito que, o arquivo digital especificado com o tipo documental **Autorização** e representado pela função hash criptográfica conhecida como SHA-256, de código **b1da06f9c00a35226c6d79d6485fe6e63461750aa6e2aaa1f113b1aab5d4c7f2** foi autenticado de acordo com as Legislações e normas vigentes<sup>1</sup> através da rede blockchain Polygon, sob o identificador único denominado NID **75535** dentro do sistema.

A autenticação eletrônica do documento intitulado **"ART CARGO - FUNÇÃO- SERVCON X P.H."**, cujo assunto é descrito como **"ART CARGO - FUNÇÃO- SERVCON X P.H."**, faz prova de que em **29/07/2022 11:39:41**, o responsável **Lindson Leitao da Silva (056.\*\*\*.\*\*\*-40)** tinha posse do arquivo com as mesmas características que foram reproduzidas na prova de autenticidade, sendo de Lindson Leitao da Silva a responsabilidade, única e exclusiva, pela idoneidade do documento apresentado a DAUTIN Blockchain Co.

Este CERTIFICADO foi emitido em **29/07/2022 11:40:59** através do sistema de autenticação eletrônica da empresa DAUTIN Blockchain Co. de acordo com o Art. 10, § 2º da MP 2200-2/2001, Art. 107 do Código Civil e Art. 411, em seus §§ 2º e 3º do Código de Processo Civil, estando dessa maneira de acordo para o cumprimento do Decreto 10278/2020.

Para mais informações sobre a operação acesse o site <https://www.dautin.com> e informe o código da transação blockchain **0x92e4986e9106e972d8b8734398192afd6fde4fd913ce04a057d80c84e5934412**. Também é possível acessar a consulta através da rede blockchain em <https://polygonscan.com/>

<sup>1</sup> Legislação Vigente: Medida Provisória nº 2200-2/2001, Código Civil e Código de Processo Civil.

**DAUTIN**  
BLOCKCHAIN

Presidência da República Casa Civil  
 Subchefia para Assuntos Jurídicos  
 MEDIDA PROVISÓRIA 2.200-2  
 DE 24 DE AGOSTO DE 2001.

*(Handwritten signatures and marks)*

Certidão de Acervo Técnico - CAT  
Resolução Nº 1025 de 30 de Outubro de 2009  
Resolução Nº 218 de 29 de Junho de 1973

**CREA-MA**

CAT COM REGISTRO DE ATESTADO

**858710/2022**

Conselho Regional de Engenharia e Agronomia do Estado do Maranhão

Atividade concluída

CERTIFICAMOS, em cumprimento ao disposto na Resolução nº 1.025, de 30 de outubro de 2009, do Confea, que consta dos assentamentos deste Conselho Regional de Engenharia e Agronomia do Estado do Maranhão - Crea-MA, o Acervo Técnico do profissional **PAULO HENRIQUE MARINHO OLIVEIRA** referente à(s) Anotação(ões) de Responsabilidade Técnica - ART abaixo discriminada(s):

Profissional: **PAULO HENRIQUE MARINHO OLIVEIRA**

Registro: **1116736454MA** RNP: **1116736454**

Título profissional: **ENGENHEIRO CIVIL**

Número da ART: **MA20210417426** Tipo de ART: **OBRA / SERVIÇO** Registrada em: **06/05/2021** Baixada em: **06/01/2022**  
Forma de registro: **INICIAL** Participação técnica: **INDIVIDUAL**  
Empresa contratada: **SERVCON EMPREENDIMENTOS EIRELI**

Contratante: **Prefeitura Municipal de João Lisboa**

CPF/CNPJ: **07.000.300/0001-10**

Endereço do contratante: **AVENIDA Imperatriz**

Nº: **1331**

Complemento:

Bairro: **CENTRO**

Cidade: **JOÃO LISBOA**

UF: **MA**

CEP: **65922000**

Contrato:

Celebrado em:

Valor do contrato: **R\$ 225.521,23**

Tipo de contratante: **Pessoa Jurídica de Direito Público**

Ação institucional: **Outros**

Endereço da obra/serviço: **RUA Rua 15 de Novembro**

Nº: **s/n**

Complemento:

Bairro: **CENTRO**

Cidade: **JOÃO LISBOA**

UF: **MA**

CEP: **65922000**

Coordenadas Geográficas: **-5.524477, -47.496221**

Data de início: **05/05/2021**

Conclusão efetiva: **05/08/2021**

Finalidade:

Proprietário: **Prefeitura Municipal de João Lisboa**

CPF/CNPJ: **07.000.300/0001-10**

Atividade Técnica: **16 - Execução ELETROTÉCNICA > INSTALAÇÕES ELÉTRICAS > DE INSTALAÇÕES ELÉTRICAS EM BAIXA TENSÃO > #1.10.1.2 - PARA FINS COMERCIAIS 52 - Execução de reforma 988.95 metro quadrado; 16 - Execução CONSTRUÇÃO CIVIL > EDIFICAÇÕES > DE EDIFICAÇÃO > #1.1.1.1 - DE ALVENARIA 52 - Execução de reforma 988.95 metro quadrado; 16 - Execução CONSTRUÇÃO CIVIL > INSTALAÇÕES HIDROSSANITÁRIAS > #1.4.2 - DE SISTEMA DE REDES DE ÁGUAS PLUVIAIS 52 - Execução de reforma 988.95 metro quadrado; 16 - Execução CONSTRUÇÃO CIVIL > INSTALAÇÕES HIDROSSANITÁRIAS > #1.4.3 - DE INSTALAÇÃO DE SISTEMA DE ESGOTO SANITÁRIO 52 - Execução de reforma 988.95 metro quadrado; 16 - Execução CONSTRUÇÃO CIVIL > INSTALAÇÕES HIDROSSANITÁRIAS > #1.4.4 - DE LIGAÇÃO INDIVIDUAL DE REDE DE ÁGUA 52 - Execução de reforma 988.95 metro quadrado; 16 - Execução ESTRUTURAS > ESTRUTURAS DE CONCRETO E ARGAMASSA ARMADA > #2.1.1 - DE ESTRUTURA DE CONCRETO ARMADO 52 - Execução de reforma 988.95 metro quadrado; 16 - Execução ESTRUTURAS > PRÉ-MOLDADOS E PRÉ-FABRICADOS > #2.8.5 - DE ARTEFATOS DE CONCRETO 52 - Execução de reforma 988.95 metro quadrado;**

**Observações**

Reforma e ampliação da unidade integrada **Laurentina Pereira Mota**.

**Informações Complementares**

- 'O atestado está registrado apenas para atividades técnicas constantes da ART, não sendo contempladas neste registro os itens 3.3 PODA DE ÁRVORES, 6.2 IMUNIZAÇÃO DE MADEIRAMENTO PARA COBERTURA UTILIZANDO CUPINICIDA INCOLOR, por se tratar de atividades fora da atribuição do profissional.'

**Certidão de Acervo Técnico - CAT**  
Resolução Nº 1025 de 30 de Outubro de 2009  
Resolução Nº 218 de 29 de Junho de 1973

**CREA-MA**

**CAT COM REGISTRO DE ATESTADO**

**858710/2022**

**Conselho Regional de Engenharia e Agronomia do Estado do Maranhão**

Atividade concluída

CERTIFICAMOS, finalmente, que se encontra vinculado à presente Certidão de Acervo Técnico – CAT, o atestado contendo 7 folha(s), expedido pelo contratante da obra/serviço, a quem cabe a responsabilidade pela veracidade e exatidão das informações nele constantes.

**Certidão de Acervo Técnico nº 858710/2022**  
25/01/2022, 12:37  
6bDW7

A Certidão de Acervo Técnico (CAT) à qual o atestado está vinculado constituirá prova da capacidade técnico-profissional da pessoa jurídica somente se o responsável técnico indicado estiver ou venha a ser integrado ao seu quadro técnico por meio de declaração entregue no momento da habilitação ou da entrega das propostas.

Certificamos que se encontra vinculado à presente CAT o atestado apresentado em cumprimento à Lei nº 8.666/93, expedido pela pessoa jurídica contratante, a quem cabe a responsabilidade pela veracidade e exatidão das informações nele constantes. É de responsabilidade deste Conselho a verificação da atividade profissional em conformidade com a Lei nº 5.194/66 e Resoluções do Conselho Federal de Engenharia e Agronomia - CONFEA.

Esta certidão perderá a validade, caso ocorra qualquer alteração posterior dos elementos cadastrais nela contidos.

Fica(m) Excluído(s), no entanto, o(s) serviço(s) cujas atribuições não competem ao(s) profissional(is) em questão.

A autenticidade desta Certidão pode ser verificada em: <https://crea-ma.sitac.com.br/publico/>, com a chave: 6bDW7

ESTADO DO MARANHÃO  
PREFEITURA MUNICIPAL DE JOÃO LISBOA

**ATESTADO DE CAPACIDADE TÉCNICA**

Atestamos para os devidos fins e a quem possa interessar, que nos foram prestados com bom desempenho e nada tendo que desabone a conduta do prestador, os serviços descritos abaixo e com as seguintes características:

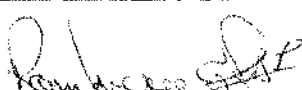
DADOS DA OBRA/SERVIÇO	
CONTRATO:	06.04.17/2021
LOCAL DE REALIZAÇÃO:	Rua 15 de novembro, nº S/N, centro, João Lisboa/MA.
PERÍODO DE REALIZAÇÃO:	Início: 05/05/2021 Conclusão: 05/08/2021
DADOS DO CONTRATANTE	
NOME:	Prefeitura Municipal de João Lisboa/MA - SEMED
CNPJ:	07.000.300/0001-10
DADOS DO PROPRIETÁRIO	
NOME:	Prefeitura Municipal de João Lisboa/MA - SEMED
CNPJ:	07.000.300/0001-10
DADOS DA PESSOA JURÍDICA CONTRATADA	
RAZÃO SOCIAL:	SERVCON EMPREENDIMENTOS EIRELI
CNPJ:	23.579.268/0001-25
DADOS DOS RESPONSÁVEIS TÉCNICOS	
NOME:	Paulo Henrique Marinho Oliveira
TÍTULO PROFISSIONAL:	Engenheiro Civil
REGISTRO NACIONAL PROFISSIONAL (RNP):	1116736454
REGISTRO NO CREA:	MA 111673645-4
DESCRIÇÃO DOS SERVIÇOS REALIZADOS	
Obra de reforma e ampliação da Unidade Integrada Laurentina Pereira Mota, com área de 988,95 M², TOMADA DE PREÇOS 017/2020, LOTE I, Conforme serviços descritos em planilha anexa.	
IDENTIFICAÇÃO DOS SEGNATÁRIO	
REPRESENTANTE DO CONTRATANTE:	
 DAVISON SORMANNI A. ALVES SECRETÁRIO MUNICIPAL DE EDUCAÇÃO Port. Nº 010/2021 CPF - 729.428.193-91 <i>Secretaria Municipal de Educação Av. Imperatriz - S/N - Centro João Lisboa - MA CEP: 65.922-100</i>	 ROMBERGUE SILVA DOS SANTOS REPRESENTANTE DE OBRAS CREA Nº 1505284734-MA Engenheiro Civil CREA - MA 1505284734

Este documento encontra-se registrado no Conselho Regional de Engenharia e Agronomia do Estado do Maranhão, vinculado à Certidão nº 858710/2022, em 25/01/2022 emitida

Certidão nº 858710/2022  
25/01/2022, 13:28

Chave de Impressão: 6fdDW7

O documento neste ato registrado foi emitido em 24/01/2022 e contém 7 folhas

Prefeitura de  
**JOÃO LISBOA**  
SECRETARIA MUNICIPAL DE EDUCAÇÃO

ESTADO DO MARANHÃO  
PREFEITURA MUNICIPAL DE JOÃO LISBOA

Item	Código	Banco	Descrição	Und	Quant.
1			<b>SERVIÇOS PRELIMINARES</b>		
1.1	C4541	SEINFRA	PLACA PADRÃO DE OBRA, TIPO BANNER	m²	2,00
2			<b>MOVIMENTAÇÃO DE TERRA</b>		
2.1	93382	SINAPI	REATERRO MANUAL DE VALAS COM COMPACTAÇÃO MECANIZADA, AF_04/2016	m³	124,00
2.2	90062	SINAPI	ESCAVAÇÃO MECANIZADA DE VALA COM PROF. ATÉ 1,5 M (MÉDIA MONTANTE E JUSANTE/UMA COMPOSIÇÃO POR TRECHO), ESCAVADEIRA (0,8 M3), LARG. DE 1,5 M A 2,5 M, EM SOLO DE 1ª CATEGORIA, EM LOCAIS COM ALTO NÍVEL DE INTERFERÊNCIA, AF_02/2021	m³	10,00
3			<b>DEMOLIÇÃO</b>		
3.1	97622	SINAPI	DEMOLIÇÃO DE ALVENARIA DE BLOCO FURADO, DE FORMA MANUAL, SEM REAPROVEITAMENTO, AF_12/2017	m³	16,00
3.2	97634	SINAPI	DEMOLIÇÃO DE REVESTIMENTO CERÂMICO, DE FORMA MECANIZADA COM MARTELETE, SEM REAPROVEITAMENTO, AF_12/2017	m²	855,00
3.3	10568	ORSE	Poda de arvores, exceto remoção de entulho	un	3,00
3.4	90443	SINAPI	RASGO EM ALVENARIA PARA RAMAIS/ DISTRIBUIÇÃO COM DIÂMETROS MENORES OU IGUAIS A 40 MM, AF_05/2015	M	70,00
3.5	90446	SINAPI	RASGO EM CONTRAPISO PARA RAMAIS/ DISTRIBUIÇÃO COM DIÂMETROS MAIORES QUE 75 MM, AF_05/2015	M	60,00
4			<b>INFRA-ESTRUTURA E SUPRAESTRUTURA</b>		
4.1			<b>SAPATAS</b>		
4.1.1	94962	SINAPI	CONCRETO MAGRO PARA LASTRO, TRAÇO 1:4,5:4,5 (EM MASSA SECA DE CIMENTO/ AREIA MÉDIA/ BRITA 1) - PREPARO MECÂNICO COM BETONEIRA 400 L, AF_05/2021	m²	0,50
4.1.2	95952	SINAPI	(COMPOSIÇÃO REPRESENTATIVA) EXECUÇÃO DE ESTRUTURAS DE CONCRETO ARMADO CONVENCIONAL, PARA EDIFICAÇÃO HABITACIONAL MULTIFAMILIAR (PRÉDIO), FCK = 25 MPA, AF_01/2017	m³	2,00
4.2			<b>VIGA BALDRAME</b>		
4.2.1	92270	SINAPI	FABRICAÇÃO DE FÔRMA PARA VIGAS, COM MADEIRA SERRADA, E = 25 MM, AF_09/2020	m²	20,00
4.2.2	95952	SINAPI	(COMPOSIÇÃO REPRESENTATIVA) EXECUÇÃO DE ESTRUTURAS DE CONCRETO ARMADO CONVENCIONAL, PARA EDIFICAÇÃO HABITACIONAL MULTIFAMILIAR (PRÉDIO), FCK = 25 MPA, AF_01/2017	m³	1,00
4.3			<b>PILAR</b>		
4.3.1	95952	SINAPI	(COMPOSIÇÃO REPRESENTATIVA) EXECUÇÃO DE ESTRUTURAS DE CONCRETO ARMADO CONVENCIONAL, PARA EDIFICAÇÃO HABITACIONAL MULTIFAMILIAR (PRÉDIO), FCK = 25 MPA, AF_01/2017	m³	1,50
4.3.2	92269	SINAPI	FABRICAÇÃO DE FÔRMA PARA PILARES E ESTRUTURAS SIMILARES, EM MADEIRA SERRADA, E=25 MM, AF_09/2020	m²	36,00
4.4			<b>VIGA SUPERIOR</b>		
4.4.1	95952	SINAPI	(COMPOSIÇÃO REPRESENTATIVA) EXECUÇÃO DE ESTRUTURAS DE CONCRETO ARMADO CONVENCIONAL, PARA EDIFICAÇÃO HABITACIONAL MULTIFAMILIAR (PRÉDIO), FCK = 25 MPA, AF_01/2017	m³	0,80

Este documento encontra-se registrado no Conselho Regional de Engenharia e Agronomia do Estado do Maranhão, vinculado à Certidão nº 858710/2022, em 25/01/2022 em

Certidão nº 858710/2022  
25/01/2022, 13:28

Chave de Impressão: 680DW7

O documento neste ato registrado foi emitido em 24/01/2022 e contém 7 folhas

Prefeitura de  
**JOÃO LISBOA**  
SECRETARIA MUNICIPAL DE EDUCAÇÃO

Secretaria Municipal de Educação  
Av. Maranhão, S/N - Centro  
João Lisboa - MA  
CEP: 65.902-000

Raimundo Santos  
Engenheiro Civil  
CREA-MA

ESTADO DO MARANHÃO  
PREFEITURA MUNICIPAL DE JOÃO LISBOA

4.4.2	92270	SINAPI	FABRICAÇÃO DE FÔRMA PARA VIGAS. COM MADEIRA SERRADA. E = 25 MM. AF_09/2020	m²	25,00
4.5			<b>LAJE</b>		
4.5.1	74202/001	SINAPI	LAJE PRE-MOLDADA P/FORRO, SOBRECARGA 100KG/M2. VAOS ATE 3,30M/E=8CM. C/LAJOTAS E CAP.C/CONC FCK=20MPA, 3CM, INTER-EIXO 38CM. C/ESCORAMENTO (REAPR.3X) E FERRAGEM NEGATIVA	m²	6,40
4.5.2	95952	SINAPI	[COMPOSIÇÃO REPRESENTATIVA] EXECUÇÃO DE ESTRUTURAS DE CONCRETO ARMADO CONVENCIONAL, PARA EDIFICAÇÃO HABITACIONAL MULTIFAMILIAR (PRÉDIO), FCK = 25 MPA. AF_01/2017	m³	0,90
5			<b>PAREDES E PAINÉIS</b>		
5.1	87503	SINAPI	ALVENARIA DE VEDAÇÃO DE BLOCOS CERÂMICOS FURADOS NA HORIZONTAL DE 9X19X19CM (ESPESSURA 9CM) DE PAREDES COM ÁREA LÍQUIDA MAIOR OU IGUAL A 6M² SEM VÃOS E ARGAMASSA DE ASSENTAMENTO COM PREPARO EM BETONEIRA. AF_06/2014	m²	180,00
6			<b>COBERTURA</b>		
6.1	12625	ORSE	Retelhamto em cobertura com telha ceramica tipo canal comum, Itabaiana ou similar.	m²	937,50
6.2	55960	SINAPI	IMUNIZACAO DE MADEIRAMENTO PARA COBERTURA UTILIZANDO CUPINICIDA INCOLOR	m²	300,00
6.3	96116	SINAPI	FORRO EM RÉGUAS DE PVC, FRISADO, PARA AMBIENTES COMERCIAIS, INCLUSIVE ESTRUTURA DE FIXAÇÃO. AF_05/2017_P	m²	35,00
6.4	92539	SINAPI	TRAMA DE MADEIRA COMPOSTA POR RIPAS, CAIBROS E TERÇAS PARA TELHADOS DE ATÉ 2 ÁGUAS PARA TELHA DE ENCAIXE DE CERÂMICA OU DE CONCRETO, INCLUSO TRANSPORTE VERTICAL. AF_07/2019	m³	123,40
6.5	94227	SINAPI	CALHA EM CHAPA DE AÇO GALVANIZADO NÚMERO 24. DESENVOLVIMENTO DE 33 CM, INCLUSO TRANSPORTE VERTICAL. AF_07/2019	M	50,91
6.6	94231	SINAPI	RUFO EM CHAPA DE AÇO GALVANIZADO NÚMERO 24. CORTE DE 25 CM, INCLUSO TRANSPORTE VERTICAL. AF_07/2019	M	20,00
6.7	C.P. 03	Próprio	COBERTURA EM POLICARBONATO 8MM NA COR VERDE E REFORÇO DA ESTRUTURA EXISTENTE COM METALOM	M²	33,00
6.8	94216	SINAPI	TELHAMENTO COM TELHA METÁLICA TERMOACÚSTICA E = 30 MM. COM ATÉ 2 ÁGUAS. INCLUSO IÇAMENTO. AF_07/2019	m²	123,40
7			<b>REVESTIMENTO</b>		
7.1	87879	SINAPI	CHAPISCO APLICADO EM ALVENARIAS E ESTRUTURAS DE CONCRETO INTERNAS, COM COLHER DE PEDREIRO, ARGAMASSA TRAÇO 1:3 COM PREPARO EM BETONEIRA 400L. AF_06/2014	m²	290,00
7.2	87549	SINAPI	EMBOÇO, PARA RECEBIMENTO DE CERÂMICA, EM ARGAMASSA TRAÇO 1:2:8, PREPARO MECÂNICO COM BETONEIRA 400L, APLICADO MANUALMENTE EM FACES INTERNAS DE PAREDES, PARA AMBIENTE COM ÁREA ENTRE 5M2 E 10M2, ESPESSURA DE 10MM, COM EXECUÇÃO DE TALISCAS. AF_06/2014	m²	60,00
7.3	12354	ORSE	Reboco interno de parede, espessura 0,5cm, com argamassa 1:2 cal e areia	m²	80,00

Este documento encontra-se registrado no Conselho Regional de Engenharia e Agronomia do Estado do Maranhão, vinculado à Certidão nº 858710/2022, emitida em 25/01/2022

Certidão nº 858710/2022  
25/01/2022, 13:28

Chave de Impressão: 6bDW7

O documento neste ato registrado foi emitido em 24/01/2022 e contém 7 folhas

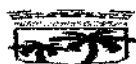

Prefeitura de  
**JOÃO LISBOA**  
SECRETARIA MUNICIPAL DE EDUCAÇÃO

Secretaria Municipal de Educação  
Rua C. A. de Sá, 55-922-00  
João Lisboa - MA

ESTADO DO MARANHÃO  
PREFEITURA MUNICIPAL DE JOÃO LISBOA

7.4	93393	SINAPI	REVESTIMENTO CERÂMICO PARA PAREDES INTERNAS COM PLACAS TIPO ESMALTADA PADRÃO POPULAR DE DIMENSÕES 20X20 CM, ARGAMASSA TIPO AC I, APLICADAS EM AMBIENTES DE ÁREA MAIOR QUE 5 M2 NA ALTURA INTEIRA DAS PAREDES. AF_06/2014	m²	110,00
8			<b>PAVIMENTAÇÃO</b>		
8.1	94990	SINAPI	EXECUÇÃO DE PASSEIO (CALÇADA) OU PISO DE CONCRETO COM CONCRETO MOLDADO IN LOCO, FEITO EM OBRA, ACABAMENTO CONVENCIONAL, NÃO ARMADO. AF_07/2016	m²	3,00
8.2	72183	SINAPI	PISO EM CONCRETO 20MPA PREPARO MECANICO, ESPESSURA 7 CM, COM ARMAÇAO EM TELA SOLDADA	m²	299,50
8.3	10991	ORSE	Revestimento cerâmica para piso ou parede, 46 x 46 cm, pei 5, Incolor, comum branco, anti-derapante, retificado, ref.62650 ou similar, aplicada c/ argamassa ind. ac-ii, rejunte acrílico, exceto regularização de base/emboço	m²	476,76
8.4	92394	SINAPI	EXECUÇÃO DE PAVIMENTO EM PISO INTERTRAVADO, COM BLOCO SEXTAVADO DE 25 X 25 CM, ESPESSURA 8 CM. AF_12/2015	m²	42,79
9			<b>INSTALAÇÕES ELÉTRICAS</b>		
9.1	91952	SINAPI	INTERRUPTOR SIMPLES (1 MÓDULO), 10A/250V, SEM SUPORTE E SEM PLACA - FORNECIMENTO E INSTALAÇÃO. AF_12/2015	UN	4,00
9.2	91981	SINAPI	INTERRUPTOR BIPOLAR (1 MÓDULO), 10A/250V, INCLUINDO SUPORTE E PLACA - FORNECIMENTO E INSTALAÇÃO. AF_09/2017	UN	10,00
9.3	90458	SINAPI	QUEBRA EM ALVENARIA PARA INSTALAÇÃO DE QUADRO DISTRIBUIÇÃO GRANDE (76X40 CM). AF_05/2015	UN	1,00
9.4	91994	SINAPI	TOMADA MÉDIA DE EMBUTIR (1 MÓDULO), 2P+T 10 A, SEM SUPORTE E SEM PLACA - FORNECIMENTO E INSTALAÇÃO. AF_12/2015	UN	30,00
9.5	97610	SINAPI	LÂMPADA COMPACTA DE LED 10 W, BASE E27 - FORNECIMENTO E INSTALAÇÃO. AF_02/2020	UN	30,00
9.6	91926	SINAPI	CABO DE COBRE FLEXÍVEL ISOLADO, 2,5 MM², ANTI-CHAMA 450/750 V, PARA CIRCUITOS TERMINAIS - FORNECIMENTO E INSTALAÇÃO. AF_12/2015	M	400,00
9.7	91928	SINAPI	CABO DE COBRE FLEXÍVEL ISOLADO, 4 MM², ANTI-CHAMA 450/750 V, PARA CIRCUITOS TERMINAIS - FORNECIMENTO E INSTALAÇÃO. AF_12/2015	M	300,00
9.8	91930	SINAPI	CABO DE COBRE FLEXÍVEL ISOLADO, 6 MM², ANTI-CHAMA 450/750 V, PARA CIRCUITOS TERMINAIS - FORNECIMENTO E INSTALAÇÃO. AF_12/2015	M	200,00
9.9	93142	SINAPI	PONTO DE TOMADA RESIDENCIAL INCLUINDO TOMADA (2 MÓDULOS) 10A/250V, CAIXA ELÉTRICA, ELETRODUTO, CABO, RASGO, QUEBRA E CHUMBAMENTO. AF_01/2016	UN	5,00
9.10	8662	ORSE	Soquete ou bocal de porcelana E27 de tempo, ref.M1-2233, marca Decoflux ou similar	un	30,00
9.11	74131/006	SINAPI	QUADRO DE DISTRIBUICAO DE ENERGIA DE EMBUTIR, EM CHAPA METALICA, PARA 32 DISJUNTORES TERMOMAGNETICOS MONOPOLARES, COM BARRAMENTO TRIFASICO E NEUTRO, FORNECIMENTO E INSTALACAO	UN	1,00

Este documento encontra-se registrado no Conselho Regional de Engenharia e Agronomia do Estado do Maranhão, vinculado à Certidão nº 858710/2022, em 25/01/2022.

Certidão nº 858710/2022  
25/01/2022, 13:28

Chave de Impressão: 66DW7

O documento neste ato registrado foi emitido em 24/01/2022 e contém 7 folhas

Prefeitura de  
**JOÃO LISBOA**  
SECRETARIA MUNICIPAL DE EDUCAÇÃO

Rombergse B. Santos  
Engenheiro Civil

Conselho Regional de Engenharia e Agronomia do Estado do Maranhão  
Avenida dos Holandeses, Quadra 35, Lote 8, Calhau, São Luís/MA

Tel: + 55 (98) 2106-8300 Fax: + 55 (98) 2106-8300 E-mail: faleconosco@creama.org.br

**CREA-MA**  
Conselho Regional de Engenharia e Agronomia do Estado do Maranhão

ESTADO DO MARANHÃO  
PREFEITURA MUNICIPAL DE JOÃO LISBOA

9.12	74130/001	SINAPI	DISJUNTOR TERMOMAGNETICO MONOPOLAR PADRAO NEMA (AMERICANO) 10 A 30A 240V. FORNECIMENTO E INSTALACAO	UN	20.00
<b>10</b>			<b>INSTALAÇÕES HIDRÁULICAS</b>		
10.1	86824	SINAPI	ENGATE FLEXÍVEL EM PLÁSTICO BRANCO, 1/2" X 30CM - FORNECIMENTO E INSTALAÇÃO. AF_01/2020	UN	7.00
10.2	89957	SINAPI	PONTO DE CONSUMO TERMINAL DE ÁGUA FRIA (SUBRAMAL) COM TUBULAÇÃO DE PVC, DN 25 MM, INSTALADO EM RAMAL DE ÁGUA, INCLUSOS RASGO E CHUMBAMENTO EM ALVENARIA. AF_12/2014	UN	5.00
10.3	86913	SINAPI	TORNEIRA CROMADA 1/2" OU 3/4" PARA TANQUE, PADRÃO POPULAR - FORNECIMENTO E INSTALAÇÃO. AF_01/2020	UN	7.00
10.4	94495	SINAPI	REGISTRO DE GAVETA BRUTO, LATÃO, ROSCÁVEL, 1" - FORNECIMENTO E INSTALAÇÃO. AF_08/2021	UN	2.00
10.5	94708	SINAPI	ADAPTADOR COM FLANGES LIVRES, PVC, SOLDÁVEL, DN 25 MM X 3/4". INSTALADO EM RESERVAÇÃO DE ÁGUA DE EDIFICAÇÃO QUE POSSUA RESERVATÓRIO DE FIBRA/FIBROCIMENTO FORNECIMENTO E INSTALAÇÃO. AF_06/2016	UN	2.00
10.6	94704	SINAPI	ADAPTADOR COM FLANGE E ANEL DE VEDAÇÃO, PVC, SOLDÁVEL, DN 32 MM X 1". INSTALADO EM RESERVAÇÃO DE ÁGUA DE EDIFICAÇÃO QUE POSSUA RESERVATÓRIO DE FIBRA/FIBROCIMENTO FORNECIMENTO E INSTALAÇÃO. AF_06/2016	UN	2.00
10.7	94710	SINAPI	ADAPTADOR COM FLANGES LIVRES, PVC, SOLDÁVEL, DN 40 MM X 1 1/4". INSTALADO EM RESERVAÇÃO DE ÁGUA DE EDIFICAÇÃO QUE POSSUA RESERVATÓRIO DE FIBRA/FIBROCIMENTO FORNECIMENTO E INSTALAÇÃO. AF_06/2016	UN	2.00
10.8	00034640	SINAPI	CAIXA D'ÁGUA EM POLIETILENO 2000 LITROS, COM TAMPA	UN	1.00
10.9	94648	SINAPI	TUBO, PVC, SOLDÁVEL, DN 25 MM, INSTALADO EM RESERVAÇÃO DE ÁGUA DE EDIFICAÇÃO QUE POSSUA RESERVATÓRIO DE FIBRA/FIBROCIMENTO FORNECIMENTO E INSTALAÇÃO. AF_06/2016	M	48.00
10.10	94650	SINAPI	TUBO, PVC, SOLDÁVEL, DN 40 MM, INSTALADO EM RESERVAÇÃO DE ÁGUA DE EDIFICAÇÃO QUE POSSUA RESERVATÓRIO DE FIBRA/FIBROCIMENTO FORNECIMENTO E INSTALAÇÃO. AF_06/2016	M	12.00
10.11	89357	SINAPI	TUBO, PVC, SOLDÁVEL, DN 32MM, INSTALADO EM RAMAL OU SUB-RAMAL DE ÁGUA - FORNECIMENTO E INSTALAÇÃO. AF_12/2014	M	6.00
<b>11</b>			<b>INSTALAÇÕES SANITÁRIAS</b>		
11.1	89712	SINAPI	TUBO PVC, SERIE NORMAL, ESGOTO PREDIAL, DN 50 MM, FORNECIDO E INSTALADO EM RAMAL DE DESCARGA OU RAMAL DE ESGOTO SANITÁRIO. AF_12/2014	M	24.00
11.2	89714	SINAPI	TUBO PVC, SERIE NORMAL, ESGOTO PREDIAL, DN 100 MM, FORNECIDO E INSTALADO EM RAMAL DE DESCARGA OU RAMAL DE ESGOTO SANITÁRIO. AF_12/2014	M	48.00
11.3	89849	SINAPI	TUBO PVC, SERIE NORMAL, ESGOTO PREDIAL, DN 150 MM, FORNECIDO E INSTALADO EM SUBCOLETOR AÉREO DE ESGOTO SANITÁRIO. AF_12/2014	M	102.00

Este documento encontra-se registrado no Conselho Regional de Engenharia e Agronomia do Estado do Maranhão, vinculado à Certidão nº 858710/2022, em 25/01/2022

Certidão nº 858710/2022  
25/01/2022, 13:28

Chave de Impressão: 6bDW7

O documento neste ato registrado foi emitido em 24/01/2022 e contém 7 folhas

Prefeitura de  
**JOÃO LISBOA**  
SECRETARIA MUNICIPAL DE EDUCAÇÃO

Conselho Regional de Engenharia e Agronomia do Estado do Maranhão

Avenida dos Holandeses, Quadra 35, Lote 8, Calhau, São Luis/MA

Tel: + 55 (98) 2106-8300 Fax: + 55 (98) 2106-8300 E-mail: faleconosco@creama.org.br

ESTADO DO MARANHÃO  
PREFEITURA MUNICIPAL DE JOÃO LISBOA

11.4	89491	SINAPI	CAIXA SIFONADA. PVC. DN 150 X 185 X 75 MM, FORNECIDA E INSTALADA EM RAMAIS DE ENCAMINHAMENTO DE ÁGUA PLUVIAL. AF_12/2014	UN	3,00
11.5	86888	SINAPI	VASO SANITÁRIO SIFONADO COM CAIXA ACOPLADA LOUÇA BRANCA - FORNECIMENTO E INSTALAÇÃO. AF_01/2020	UN	4,00
11.6	74166/001	SINAPI	CAIXA DE INSPEÇÃO EM CONCRETO PRÉ-MOLDADO DN 60CM COM TAMPA H= 60CM - FORNECIMENTO E INSTALACAO	UN	4,00
<b>12</b>			<b>PINTURA</b>		
12.1	88497	SINAPI	APLICAÇÃO E LIXAMENTO DE MASSA LÁTEX EM PAREDES. DUAS DEMÃOS. AF_06/2014	m²	78,00
12.2	88487	SINAPI	APLICAÇÃO MANUAL DE PINTURA COM TINTA LÁTEX PVA EM PAREDES. DUAS DEMÃOS. AF_06/2014	m²	1200,00
12.3	88489	SINAPI	APLICAÇÃO MANUAL DE PINTURA COM TINTA LÁTEX ACRÍLICA EM PAREDES, DUAS DEMÃOS. AF_06/2014	m²	903,00
12.4	C2898	SEINFRA	PINTURA HIDRACOR	m²	280,00
12.5	95305	SINAPI	TEXTURA ACRÍLICA. APLICAÇÃO MANUAL EM PAREDE, UMA DEMÃO. AF_09/2016	m²	30,00
12.6	74065/003	SINAPI	PINTURA ESMALTE BRILHANTE PARA MADEIRA, DUAS DEMÃOS, SOBRE FUNDO NIVELADOR BRANCO	m²	198,00
12.7	84645	SINAPI	VERNIZ SINTÉTICO BRILHANTE, 2 DEMÃOS	m²	40,00
12.8	100759	SINAPI	PINTURA COM TINTA ALQUÍDICA DE ACABAMENTO (ESMALTE SINTÉTICO BRILHANTE) PULVERIZADA SOBRE SUPERFÍCIES METÁLICAS (EXCETO PERFIL) EXECUTADO EM OBRA (02 DEMÃOS). AF_01/2020, P	m²	28,60
<b>13</b>			<b>ESQUADRIAS E FERRAGENS</b>		
13.1	72119	SINAPI	VIDRO TEMPERADO INCOLOR, ESPESURA 8MM, FORNECIMENTO E INSTALACAO, INCLUSIVE MASSA PARA VEDACAO	m²	5,00
13.2	050077	SBC	COBOGO CONCRETO PREMOLDADO 16 FUROS 39x39x8 cm	UN	20,00
13.3	11223	SEINFRA	GRADIL DE FERRO	m²	57,00
13.4	110214	SBC	PORTA COMPLETA DE MADEIRA 1 FLÔ.60x1,80m-REV.LAMINADO P/W.C.	UN	9,72
13.5	00004948	SINAPI	PORTAO DE ABRIR / GIRO, EM GRADIL DE METALON REDONDO DE 3/4" VERTICAL, COM REQUADRO, ACABAMENTO NATURAL - COMPLETO	m²	9,90
13.6	94560	SINAPI	JANELA DE AÇO DE CORRER COM 2 FOLHAS PARA VIDRO, COM VIDROS, BATENTE, FERRAGENS E PINTURAS ANTICORROSIVA E DE ACABAMENTO, EXCLUSIVE ALIZAR E CONTRAMARCO, FORNECIMENTO E INSTALAÇÃO. AF_12/2019	m²	1,20
<b>14</b>			<b>SERVIÇOS ESPECIAIS</b>		
14.1	12037	ORSE	Alambrado com tela de arame galvanizado fio 12 bwg, malha 2 1/2", revestido em pvc, fixada com tubos de aço galvanizado 2 1/2", formando quadros de 2,00 x 2,00 m, exceto mureta	m²	75,00
14.2	C2284	SEINFRA	SOLEIRA DE GRANITO L= 15cm	M	14,00
14.3	86889	SINAPI	BANCADA DE GRANITO CINZA POLIDO, DE 1,50 X 0,60 M. PARA PIA DE COZINHA - FORNECIMENTO E INSTALAÇÃO. AF_01/2020	UN	2,00
14.4	10759	ORSE	Bancada em granito cinza andorinha, e=2cm	m²	10,00

Este documento encontra-se registrado no Conselho Regional de Engenharia e Agronomia do Estado do Maranhão, vinculado à Certidão nº 858710/2022, em 25/01/2022

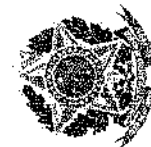

Certidão nº 858710/2022  
25/01/2022, 13:28

Chave de Impressão: 66DW7

O documento neste ato registrado foi emitido em 24/01/2022 e contém 7 folhas

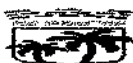

Prefeitura de  
**JOÃO LISBOA**  
SECRETARIA MUNICIPAL DE EDUCAÇÃO

Secretaria Municipal de Educação  
Rua XV de Novembro  
Ad: 2106-8300  
João Lisboa - MA

Conselho Regional de Engenharia e Agronomia do Estado do Maranhão

Avenida dos Holandeses, Quadra 35, Lote 8, Caihau, São Luís/MA

Tel: + 55 (98) 2106-8300 Fax: + 55 (98) 2106-8300 E-mail: falsconosco@creama.org.br

**CREA-MA**  
Conselho Regional de Engenharia e Agronomia do Estado do Maranhão

Impresso em: 25/01/2022, às 13:28.

ESTADO DO MARANHÃO  
PREFEITURA MUNICIPAL DE JOÃO LISBOA

14.5	00012874	SINAPI	PINTOR DE LETREIROS	H	30,00
14.6	090685	SBC	PINGADEIRA CONCRETO PARA TOPO DE MUROS 0,20m	M	43,00
15			LIMPEZA FINAL DA OBRA		
15.1	99803	SINAPI	LIMPEZA DE PISO CERÂMICO OU PORCELANATO COM PANO ÚMIDO. AF_04/2019	m²	988,95

João Lisboa/MA, 07 de dezembro de 2021.

DAVISON SORMANNI A. ALVES  
SECRETÁRIO MUNICIPAL DE EDUCAÇÃO  
Port. Nº 010/2021  
CPF - 729.428.193-91

Secretaria Municipal de Educação  
Av. Imprensa - S/N - Centro  
CEP: 65.033-000  
João Lisboa - MA

ROMBERGUE SILVA DOS SANTOS  
FISCAL DE OBRAS  
CREA Nº 1505284724-MA

Rombergue S. Santos  
Engenheiro Civil  
CREA 1505284724-MA

Este documento encontra-se registrado no Conselho Regional de Engenharia e Agronomia do Estado do Maranhão, vinculado à Certidão nº 858710/2022, em 25/01/2022 emitida

Certidão nº 858710/2022  
25/01/2022, 13:28  
Chave de Impressão: 66DW7  
O documento neste ato registrado foi emitido em 24/01/2022 e contém 7 folhas

Prefeitura de  
**JOÃO LISBOA**  
SECRETARIA MUNICIPAL DE EDUCAÇÃO

Certidão de Acervo Técnico - CAT  
Resolução Nº 1025 de 30 de Outubro de 2009  
Resolução Nº 218 de 29 de Junho de 1973

**CREA-MA**

CAT COM REGISTRO DE ATESTADO

**859064/2022**

Conselho Regional de Engenharia e Agronomia do Estado do Maranhão

Atividade concluída

CERTIFICAMOS, em cumprimento ao disposto na Resolução nº 1.025, de 30 de outubro de 2009, do Confea, que consta dos assentamentos deste Conselho Regional de Engenharia e Agronomia do Estado do Maranhão - Crea-MA, o Acervo Técnico do profissional **PAULO DE ARAUJO SALES JUNIOR** referente à(s) Anotação(ões) de Responsabilidade Técnica - ART abaixo discriminada(s):

Profissional: **PAULO DE ARAUJO SALES JUNIOR**  
Registro: **1120515793MA** RNP: **1120515793**  
Título profissional: **ENGENHEIRO CIVIL**

Número da ART: **MA20210474643** Tipo de ART: **OBRA / SERVIÇO** Registrada em: **18/11/2021** Baixada em: **13/01/2022**  
Forma de registro: **INICIAL** Participação técnica: **INDIVIDUAL**  
Empresa contratada: **SERVCON EMPREENDIMENTOS EIRELI**

Contratante: **Justiça federal de 1º grau - Seção Judiciária do Estado do Maranhão** CPF/CNPJ: **05.424.667/0001-35**  
Endereço do contratante: **AVENIDA AVENIDA SENADOR VITORINO FREIRE, S/N** Nº: **s/n**  
Complemento: **Bairro: Areinha**  
Cidade: **S LUÍS** UF: **MA** CEP: **65030901**  
Contrato: **14453231** Celebrado em: **16/11/2021**  
Valor do contrato: **R\$ 61.950,00** Tipo de contratante: **Pessoa Jurídica de Direito Público**  
Ação institucional: **Outros**  
Endereço da obra/serviço: **AVENIDA Tapajós** Nº: **s/n**  
Complemento: **Bairro: Parque das Nações**  
Cidade: **IMPERATRIZ** UF: **MA** CEP: **65912900**  
Coordenadas Geográficas: **-5.513081, -47.449981**  
Data de início: **16/11/2021** Conclusão efetiva: **31/12/2021**  
Finalidade: **SEM DEFINIÇÃO**  
Proprietário: **Justiça federal de 1º grau - Seção Judiciária do Estado do Maranhão** CPF/CNPJ: **05.424.667/0001-35**

Atividade Técnica: **16 - Execução CONSTRUÇÃO CIVIL > EDIFICAÇÕES > DE REFORMA DE EDIFICAÇÃO > #1.1.2.3 - EM SISTEMA PRÉ-FABRICADO 52 - Execução de reforma 842.60 metro quadrado; 16 - Execução CONSTRUÇÃO CIVIL > MATERIAIS DE CONSTRUÇÃO CIVIL > #1.2.6 - DE APLICAÇÃO DE OUTROS MATERIAIS 52 - Execução de reforma 1751.00 metro quadrado; 16 - Execução CONSTRUÇÃO CIVIL > INSTALAÇÕES HIDROSSANITÁRIAS > #1.4.2 - DE SISTEMA DE REDES DE ÁGUAS PLUVIAIS 52 - Execução de reforma 23.60 metro; 16 - Execução ATIVIDADES NA ÁREA DA ENGENHARIA DE MATERIAIS > CARACTERIZAÇÃO DE MATERIAIS > DE CARACTERIZAÇÃO DE MATERIAIS > #23.2.1.3 - CERÂMICOS 52 - Execução de reforma 45.00 metro quadrado;**

**Observações**

**PRESTAÇÃO DE SERVIÇOS ESPECIALIZADOS DE EMPRESA DE ENGENHARIA PARA REALIZAÇÃO DE TRABALHOS DE RENOVAMENTO DO PISO DO ESTACIONAMENTO, PINTURA DE PAREDES, TETOS, ESTRUTURAS METÁLICAS E APLICAÇÃO DE REVESTIMENTOS CERÂMICOS DO EDIFÍCIO SEDE DA SUBSEÇÃO JUDICIÁRIA DE IMPERATRIZ**

**Informações Complementares**

CERTIFICAMOS, finalmente, que se encontra vinculado à presente Certidão de Acervo Técnico - CAT, o atestado contendo 3 folha(s), expedido pelo contratante da obra/serviço, a quem cabe a responsabilidade pela veracidade e exatidão das informações nele constantes.

Certidão de Acervo Técnico nº 859064/2022  
14/02/2022, 11:49  
DACWb

A Certidão de Acervo Técnico (CAT) à qual o atestado está vinculado constituirá prova da capacidade técnico-profissional da pessoa jurídica somente se o responsável técnico indicado estiver ou venha a ser integrado ao seu quadro técnico por meio de declaração entregue no momento da habilitação ou da entrega das propostas.

Certificamos que se encontra vinculado à presente CAT o atestado apresentado em cumprimento à Lei nº 8.666/93, expedido pela pessoa jurídica contratante, a quem cabe a responsabilidade pela veracidade e exatidão das informações nele constantes. É de responsabilidade deste Conselho a verificação da atividade profissional em conformidade com a Lei nº 5.194/66 e Resoluções do Conselho Federal de Engenharia e Agronomia - CONFEA.

Esta certidão perderá a validade, caso ocorra qualquer alteração posterior dos elementos cadastrais nela contidos.

Fica(m) Excluído(s), no entanto, o(s) serviço(s) cujas atribuições não competem ao(s) profissional(is) em questão.

A autenticidade desta Certidão pode ser verificada em: <https://crea-ma.sitac.com.br/publico/>, com a chave: DACWb

Conselho Regional de Engenharia e Agronomia do Estado do Maranhão

Avenida dos Holandeses, Quadra 35, Lote 8, Calhau, São Luís/MA

Tet: + 55 (98) 2106-8300 Fax: + 55 (98) 2106-8300 E-mail: [faleconosco@creama.org.br](mailto:faleconosco@creama.org.br)

**CREA-MA**  
Conselho Regional de Engenharia e  
Agronomia do Estado do Maranhão

JUSTIÇA FEDERAL DE 1º GRAU  
SEÇÃO JUDICIÁRIA DO MARANHÃO  
SUBSEÇÃO JUDICIÁRIA DE IMPERATRIZ/MA

**ATESTADO DE CAPACIDADE TÉCNICA**

Atestamos para os devidos fins e a quem possa interessar, que nos foram prestados com bom desempenho e nada tendo que desabone a conduta do prestador, os serviços descritos abaixo e com as seguintes características:

DADOS DA OBRA/SERVIÇO	
CONTRATO:	14453231
LOCAL DE REALIZAÇÃO:	Av. Tapajós, s/n, Parque das Nações, Imperatriz/MA.
PERÍODO DE REALIZAÇÃO:	Início: 16/11/2021 Conclusão: 31/12/2021
DADOS DO CONTRATANTE	
NOME:	Justiça Federal de 1º Grau – Seção Judiciária do Estado do Maranhão
CNPJ:	05.424.667/0001-35
DADOS DO PROPRIETÁRIO	
NOME:	Justiça Federal de 1º Grau – Seção Judiciária do Estado do Maranhão
CNPJ:	05.424.667/0001-35
DADOS DA PESSOA JURÍDICA CONTRATADA	
RAZÃO SOCIAL:	SERVCON EMPREENDIMENTOS EIRELI
CNPJ:	23.579.268/0001-25
DADOS DOS PRESPONSÁVEIS TÉCNICOS	
NOME:	Paulo De Araujo Sales Junior
TÍTULO PROFISSIONAL:	Engenheiro Civil
REGISTRO NACIONAL PROFISSIONAL (RNP):	1120515793
REGISTRO NO CREA:	1120515793-MA
DESCRIÇÃO DOS SERVIÇOS REALIZADOS	
REALIZAÇÃO DE TRABALHOS DE RENIVELAMENTO DO PISO DO ESTACIONAMENTO, PINTURA DE PAREDES, TETOS, ESTRUTURAS METÁLICAS E APLICAÇÃO DE REVESTIMENTOS CERÂMICOS DO EDIFÍCIO SEDE DA SUBSEÇÃO JUDICIÁRIA DE IMPERATRIZ.	
IDENTIFICAÇÃO DOS SEGNATÁRIO	
REPRESENTANTE DO CONTRATANTE:	
 Gilson Rodrigues de Souza TÉCNICO JUDICIÁRIO Mat. MA 52337 CPF: 427.325.142-68	 David Helles Sousa Cunha Barros Engenheiro Civil CREA/MA Nº 1119810809 FISCAL DE OBRAS CPF: 054.134.813-22

Este documento encontra-se registrado no Conselho Regional de Engenharia e Agronomia do Estado do Maranhão, vinculado à Certidão nº 859064/2022, em 14/02/2022 emitida

Certidão nº 859064/2022  
14/02/2022, 13:31

Chave de impressão: DAC/Wb

O documento neste ato registrado foi emitido em 10/02/2022 e contém 3 folhas

  
JUSTIÇA FEDERAL DE 1º GRAU  
SEÇÃO JUDICIÁRIA DO MARANHÃO  
SUBSEÇÃO JUDICIÁRIA DE IMPERATRIZ/MA

Item	Código	Banco	Descrição	Und	Quant.
1	COMP. CREA/MA	Próprio	TAXAS E EMOLUMENTOS PARA EXECUÇÃO DA OBRA	TXS	1,00
2	10T858	SINAPI	REASSENTAMENTO DE BLOCOS SEXTAVADO PARA PISO INTERTRAVADO, ESPESSURA DE 6 CM, EM VIA/ESTACIONAMENTO, COM REAPROVEITAMENTO DOS BLOCOS SEXTAVADO - INCLUSO REPRADA E COLOCAÇÃO DO MATERIAL. AF_12/2020	m²	842,60
3	100576	SINAPI	REGULARIZAÇÃO E COMPACTAÇÃO DE SUBLEITO DE SOLO PREDOMINANTEMENTE ARGILOSO. AF_11/2019	m²	813,20
4	00000370	SINAPI	AREIA MEDIA - POSTO JAZIDA/FORNECEDOR (RETIRADO NA JAZIDA, SEM TRANSPORTE)	m³	17,00
5	93589	SINAPI	TRANSPORTE COM CAMINHÃO BASCULANTE DE 10 M³, EM VIA URBANA EM REVESTIMENTO PRIMÁRIO (UNIDADE: M3XKM). AF_07/2020	M3XKM	20,00
6	00000711	SINAPI	BLOQUETE/PISO INTERTRAVADO DE CONCRETO - MODELO SEXTAVADO / HEXAGONAL, 25 CM X 25 CM, E = 6 CM, RESISTENCIA DE 35 MPA (NBR 9781). COR NATURAL	m²	5,00
7	88488	SINAPI	APLICAÇÃO MANUAL DE PINTURA COM TINTA LÁTEX ACRÍLICA EM TETO. DUAS DEMÃOS. AF_06/2014	m²	575,97
8	88489	SINAPI	APLICAÇÃO MANUAL DE PINTURA COM TINTA LÁTEX ACRÍLICA EM PAREDES. DUAS DEMÃOS. AF_06/2014	m²	1007,44
9	100759	SINAPI	PINTURA COM TINTA ALQUÍDICA DE ACABAMENTO (ESMALTE SINTÉTICO BRILHANTE) PULVERIZADA SOBRE SUPERFÍCIES METÁLICAS (EXCETO PERFIL) EXECUTADO EM OBRA (02 DEMÃOS). AF_01/2020_P	m²	117,30
10	100717	SINAPI	LIXAMENTO MANUAL EM SUPERFÍCIES METÁLICAS EM OBRA. AF_01/2020	m²	117,30
11	97063	SINAPI	MONTAGEM E DESMONTAGEM DE ANDAIME MODULAR FACHADEIRO, COM PISO METÁLICO, PARA EDIFICAÇÕES COM MÚLTIPLOS PAVIMENTOS (EXCLUSIVAMENTE ANDAIME E LIMPEZA). AF_11/2017	m²	163,50
12	00020193	SINAPI	LOCAÇÃO DE ANDAIME METALICO TIPO FACHADEIRO, LARGURA DE 1,20 M, ALTURA POR PEÇA DE 2,0 M, INCLUINDO SAPATAS E REENS NECESSARIOS A INSTALACAO	M2XMES	63,50
13	88485	SINAPI	APLICAÇÃO DE FUNDO SELADOR ACRÍLICO EM PAREDES. UMA DEMÃO. AF_06/2014	m²	82,80
14	88497	SINAPI	APLICAÇÃO E LIXAMENTO DE MASSA LÁTEX EM PAREDES, DUAS DEMÃOS. AF_06/2014	m²	82,80
15	00003777	SINAPI	LONA PLASTICA PESADA PRETA, E = 150 MICRA	m²	800,00
16	87247	SINAPI	REVESTIMENTO CERÂMICO PARA PISO COM PLACAS TIPO ESMALTADA EXTRA DE DIMENSÕES 35X35 CM APLICADA EM AMBIENTES DE ÁREA ENTRE 5 M2 E 10 M2. AF_06/2014	m²	45,00

Este documento encontra-se registrado no Conselho Regional de Engenharia e Agronomia do Estado do Maranhão, vinculado à Certidão nº 859064/2022, em 14/02/2022 emitida em

Certidão nº 859064/2022  
14/02/2022, 13:31

Chave de Impressão: DACWb

O documento neste ato registrado foi emitido em 10/02/2022 e contém 3 folhas

*Calvin Rodrigues de Souza*  
Técnico Judiciário  
Mar. MA 52337

*David H. S. C. Barros*  
Engenheiro Civil  
CREA - MA 1119810809

JUSTIÇA FEDERAL DE 1º GRAU  
SEÇÃO JUDICIÁRIA DO MARANHÃO  
SUBSEÇÃO JUDICIÁRIA DE IMPERATRIZ/MA

17	97633	SINAPI	DEMOLIÇÃO DE REVESTIMENTO CERÂMICO, DE FORMA MANUAL, SEM REAPROVEITAMENTO. AF_12/2017	m²	45,00
18	COMP. TJ ITZ 05	Próprio	CALHA/CANALETA EM CONCRETO SIMPLES, TIPO MEIA CANA, DIÂMETRO DE 20 CM, INCLUSO ESCAVAÇÃO, COLCHÃO DE CONCRETO E CANTONEIRA EM AÇO 25,4 X 3,17MM P/BERÇO DA GRELHA (FIXA JUNTO A CALHA DE DRENAGEM), CONFORME PROJETO	M	23,60
19	COMP. TJ ITZ 06	Próprio	GRELHA, LARG. 24CM, EM BARRA DE FERRO CHATO, RETANGULAR, 25,4 X 4,76MM (VÃO DE 3CM ENTRE AS BARRAS), INCLUSIVE PINTURA C/ESMALTE SINTÉTICO DE PROTEÇÃO (FUNDO) E ACABAMENTO, NA COR GRAFITE	M	23,60
20	COMP. TJ ITZ	Próprio	FITA PLÁSTICA ZEBRADA PARA DEMARCAÇÃO DE ÁREAS, LARGURA = 7 CM, SEM ADESIVO (COLETADO CAIXA)	M	200,00

Imperatriz/MA, 28 de janeiro de 2022.

*Gilson Rodrigues de Souza*  
Técnico Judiciário  
Mat. MA 52337

GILSON RODRIGUES DE SOUZA  
CPF: 427.325.142-68  
TÉCNICO JUDICIÁRIO  
Mat. MA 52337

*David H. S. C. Barros*  
Engenheiro Civil  
CREA/MA 1119810809

DAVID HELLES SOUSA CUNHA BARROS  
CPF: 054.134.813-22  
FISCAL DE OBRAS  
CREA/MA Nº 1119810809

Este documento encontra-se registrado no Conselho Regional de Engenharia e Agronomia do Estado do Maranhão, vinculado à Certidão nº 859064/2022, em 14/02/2022 em

Certidão nº 859064/2022  
14/02/2022, 13:31

Chave de Impressão: DACwb

O documento neste ato registrado foi emitido em 10/02/2022 e contém 3 folhas

Certidão de Acervo Técnico - CAT  
Resolução Nº 1025 de 30 de Outubro de 2009  
Resolução Nº 218 de 29 de Junho de 1973

**CREA-MA**

CAT COM REGISTRO DE ATESTADO

**845116/2021**

Atividade concluída

Conselho Regional de Engenharia e Agronomia do Estado do Maranhão

CERTIFICAMOS, em cumprimento ao disposto na Resolução nº 1.025, de 30 de outubro de 2009, do Confea, que consta dos assentamentos deste Conselho Regional de Engenharia e Agronomia do Estado do Maranhão - Crea-MA, o Acervo Técnico do profissional **PAULO HENRIQUE MARINHO OLIVEIRA** referente à(s) Anotação(ões) de Responsabilidade Técnica - ART abaixo discriminada(s):

Profissional: **PAULO HENRIQUE MARINHO OLIVEIRA**Registro: **1116736454MA** RNP: **1116736454**Título profissional: **ENGENHEIRO CIVIL**

Número da ART: **MA20200371597** Tipo de ART: **OBRA / SERVIÇO** Registrada em: **28/10/2020** Baixada em: **15/04/2021**  
Forma de registro: **INICIAL** Participação técnica: **INDIVIDUAL**  
Empresa contratada: **SERVCON EMPREENDIMENTOS EIRELI**

Contratante: **Prefeitura Municipal de João Lisboa**Endereço do contratante: **AVENIDA Imperatriz**

Complemento:

Cidade: **JOÃO LISBOA**

Contrato:

Valor do contrato: **R\$ 521.751,20**Ação institucional: **Outros**Endereço da obra/serviço: **RUA principal**

Complemento:

Cidade: **JOÃO LISBOA**Coordenadas Geográficas: **-5.239686, -47.097242**Data de início: **24/10/2020**Conclusão efetiva: **24/02/2021**Finalidade: **Infraestrutura**Proprietário: **Prefeitura Municipal de João Lisboa**CPF/CNPJ: **07.000.300/0001-10**Nº: **1331**Bairro: **CENTRO**UF: **MA**CEP: **65922000**

Celebrado em:

Tipo de contratante: **Pessoa Jurídica de Direito Público**Nº: **s/n**Bairro: **Zona Rural**UF: **MA**CEP: **65922000**CPF/CNPJ: **07.000.300/0001-10**

Atividade Técnica: **7 - EXECUÇÃO #A0529 - BUEIROS 53 - EXECUCAO 7130.00 metro; 7 - EXECUÇÃO #A0534 - SARJETAS 53 - EXECUCAO 7130.00 metro; 7 - EXECUÇÃO #A0605 - DRENAGEM 53 - EXECUCAO 7130.00 metro; 7 - EXECUÇÃO #A0615 - ESCAVACAO 53 - EXECUCAO 7130.00 metro;**

Observações

Recuperação de macro e micro drenagem, limpeza de sarjeta, bueiros e meio fio.

Informações Complementares

CERTIFICAMOS, finalmente, que se encontra vinculado à presente Certidão de Acervo Técnico - CAT, o atestado contendo 3 folha(s), expedido pelo contratante da obra/serviço, a quem cabe a responsabilidade pela veracidade e exatidão das informações nele constantes.

Certidão de Acervo Técnico nº 845116/2021  
19/04/2021, 14:41  
DAZY5

A Certidão de Acervo Técnico (CAT) à qual o atestado está vinculado constituirá prova da capacidade técnico-profissional da pessoa jurídica somente se o responsável técnico indicado estiver ou venha a ser integrado ao seu quadro técnico por meio de declaração entregue no momento da habilitação ou da entrega das propostas.

Certificamos que se encontra vinculado à presente CAT o atestado apresentado em cumprimento à Lei nº 8.666/93, expedido pela pessoa jurídica contratante, a quem cabe a responsabilidade pela veracidade e exatidão das informações nele constantes. É de responsabilidade deste Conselho a verificação da atividade profissional em conformidade com a Lei nº 5.194/66 e Resoluções do Conselho Federal de Engenharia e Agronomia - CONFEA.

Esta certidão perderá a validade, caso ocorra qualquer alteração posterior dos elementos cadastrais nela contidos.

Fica(m) Excluído(s), no entanto, o(s) serviço(s) cujas atribuições não competem ao(s) profissional(is) em questão.

A autenticidade desta Certidão pode ser verificada em: <https://crea-ma.sitac.com.br/publico/>, com a chave: DAZY5

ESTADO DO MARANHÃO  
PREFEITURA MUNICIPAL DE JOÃO LISBOA

**ATESTADO DE CAPACIDADE TÉCNICA**

Atestamos para os devidos fins e a quem possa interessar, que nos foram prestados com bom desempenho e nada tendo que desabone a conduta do prestador, os serviços descritos abaixo e com as seguintes características:

DADOS DA OBRA/SERVIÇO	
CONTRATO:	13.10.02/2020
LOCAL DE REALIZAÇÃO:	Zona Urbana de João Lisboa/MA.
PERÍODO DE REALIZAÇÃO:	Início: 24/10/2020 Conclusão: 24/02/2021
DADOS DO CONTRATANTE	
NOME:	Prefeitura Municipal de João Lisboa/MA
CNPJ:	07.000.300/0001-10
DADOS DO PROPRIETÁRIO	
NOME:	Prefeitura Municipal de João Lisboa/MA
CNPJ:	07.000.300/0001-10
DADOS DA PESSOA JURÍDICA CONTRATADA	
RAZÃO SOCIAL:	SERVCON EMPREENDIMENTOS EIRELI
CNPJ:	23.579.268/0001-25
DADOS DOS RESPONSÁVEIS TÉCNICOS	
NOME:	Paulo Henrique Marinho Oliveira
TÍTULO PROFISSIONAL:	Engenheiro Civil
REGISTRO NACIONAL PROFISSIONAL (RNP):	1116736454
REGISTRO NO CREA:	MA 111673645-4
DESCRIÇÃO DOS SERVIÇOS REALIZADOS	
Recuperação de Macro e Micro drenagem, com área de 7.130,00 M, TOMADA DE PREÇOS 021/2020, Conforme serviços descritos em planilha anexa.	
IDENTIFICAÇÃO DOS SEGNETÁRIO	
REPRESENTANTE DO CONTRATANTE:	
 WILSON SOARES FERREIRA LIMA PREFEITO MUNICIPAL CPF: 209.475.183-04	 ROMBERGUE SILVA DOS SANTOS FISCAL DE OBRAS CREA Nº 1505284724-MA

Este documento encontra-se registrado no Conselho Regional de Engenharia e Agronomia do Estado do Maranhão, vinculado à Certidão nº 845116/2021, em 19/04/2021 emitida

Certidão nº 845116/2021  
27/04/2021, 14:37

Chave de Impressão: DAZ15

O documento neste ato registrado foi emitido em 19/04/2021 e contém 3 folhas

Prefeitura de  
JOÃO LISBOA

ESTADO DO MARANHÃO  
PREFEITURA MUNICIPAL DE JOÃO LISBOA

Item	Código	Banco	Descrição	Und	Quant.
1			<b>MICRODRENAGEM</b>		
1.1	00000300	Próprio	Recuperação de drenagem superficial: Meio-fio e sarjeta [a unidade (m) compreende metro de rua ou seja lados direito e esquerdo da rua meio-fio e sarjeta	m	7.530,00
1.2	4915708	SICRO3	Limpeza de sarjeta e meio-fio	m	7.130,00
1.3	4116	ORSE	Limpeza de canais com escavadeira hidráulica, compreendendo remoção e carga de solos moles, matéria orgânica ou entulhos	m³	510,20
2			<b>MACRODRENAGEM</b>		
2.1	93358	SINAPI	ESCAVAÇÃO MANUAL DE VALA COM PROFUNDIDADE MENOR OU IGUAL A 1,30 M. AF_03/2016	m³	135,24
2.2	90084	SINAPI	ESCAVAÇÃO MECANIZADA DE VALA COM PROF. MAIOR QUE 1,5 M ATÉ 3,0 M (MÉDIA ENTRE MONTANTE E JUSANTE/UMA COMPOSIÇÃO POR TRECHO), COM ESCAVADEIRA HIDRÁULICA (0,8 M3/111 HP), LARGURA ATÉ 1,5 M. EM SOLO DE 1ª CATEGORIA, EM LOCAIS COM ALTO NÍVEL DE INTERFERÊNCIA. AF_01/2015	m²	1.014,30
2.3	74015/001	SINAPI	REATERRO E COMPACTAÇÃO MECÂNICO DE VALA COM COMPACTADOR MANUAL TIPO SOQUETE VIBRATORIO	m³	809,56
2.4	0804023	SICRO3	Corpo de BSTC D = 0,60 m CA2 - areia, brita e pedra de mão comerciais	m	196,00
2.5	0804031	SICRO3	Corpo de BSTC D = 0,80 m CA2 - areia, brita e pedra de mão comerciais	m	133,00
2.6	0804039	SICRO3	Corpo de BSTC D = 1,00 m CA2 - areia, brita e pedra de mão comerciais	m	105,00
2.7	0804099	SICRO3	Boca BSTC D = 0,60 m - esconsidade 45° - areia e brita comerciais - alas retas	un	56,00
2.8	0804391	SICRO3	Boca BSTC D = 0,80 m - esconsidade 45° - areia e brita comerciais - alas escansas	un	38,00
2.9	0804399	SICRO3	Boca BSTC D = 1,00 m - esconsidade 45° - areia e brita comerciais - alas escansas	un	30,00
2.10	4915713	SICRO3	Desobstrução de bueiro	m²	128,40

Este documento encontra-se registrado no Conselho Regional de Engenharia e Agronomia do Estado do Maranhão, vinculado à Certidão nº 845116/2021, em 19/04/2021 emitida em

Certidão nº 845116/2021  
27/04/2021, 14:37

Chave de Impressão: DAZYS

O documento neste ato registrado foi emitido em 19/04/2021 e contém 3 folhas

ESTADO DO MARANHÃO  
PREFEITURA MUNICIPAL DE JOÃO LISBOA

João Lisboa/MA, 07 de abril de 2021.

VILSON SOARES FERREIRA LIMA  
PREFEITO MUNICIPAL  
CPF: 209.475.183-04

ROMBERGUE SILVA DOS SANTOS  
FISCAL DE OBRAS  
CREA Nº 1505284724-MA

Este documento encontra-se registrado no Conselho Regional de Engenharia e Agronomia do Estado do Maranhão, vinculado à Certidão nº 845116/2021, em 19/04/2021 emitida

Prefeitura de  
**JOÃO LISBOA**

Certidão nº 845116/2021  
27/04/2021, 14:37

Chave de Impressão: DAZY5

O documento neste ato registrado foi emitido em 19/04/2021 e contém 3 folhas

**CERTIDÃO SIMPLIFICADA****Sistema Nacional de Registro de Empresas Mercantis - SINREM**

Certificamos que as informações abaixo constam dos documentos arquivados  
nesta Junta Comercial e são vigentes na data da sua expedição.

Nome Empresarial: X1 EMPREENDIMENTOS LTDA			Protocolo: MAC2302939160	
NIRE : 21600175305 Natureza Jurídica: Sociedade Empresária Limitada				
NIRE (Sede) 21600175305	CNPJ 39.145.885/0001-52	Data de Ato Constitutivo 28/09/2020	Início de Atividade 28/09/2020	
<b>Endereço Completo</b> Rua DUQUE DE CAXIAS, Nº 745, SALA B, CENTRO - Açailândia/MA - CEP 65930-000				
<b>Objeto Social</b> COMERCIO VAREJISTA DE CAL, AREIA, PEDRA BRITADA, TIJOLOS E TELHAS - COMERCIANTE INDEPENDENTE DE CAL, AREIA, PEDRA BRITADA, TIJOLOS E TELHAS COMERCIO VAREJISTA DE ARTIGOS DE ILUMINACAO - COMERCIANTE INDEPENDENTE DE ARTIGOS DE ILUMINACAO COMERCIO VAREJISTA DE ARTIGOS DO VESTUARIO E ACESSORIOS - COMERCIANTE INDEPENDENTE DE ARTIGOS DO VESTUARIO E ACESSORIOS COMERCIO VAREJISTA DE FERRAGENS E FERRAMENTAS - COMERCIANTE INDEPENDENTE DE FERRAGENS E FERRAMENTAS COMERCIO VAREJISTA DE MADEIRA E ARTEFATOS - COMERCIANTE INDEPENDENTE DE MADEIRA E ARTEFATOS COMERCIO VAREJISTA DE MATERIAIS DE CONSTRUCAO EM GERAL - COMERCIANTE INDEPENDENTE DE MATERIAIS DE CONSTRUCAO EM GERAL COMERCIO VAREJISTA DE MATERIAIS FABRICACAO DE ESTRUTURAS PRE MOLDADAS DE CONCRETO ARMADO, EM SERIE E SOB ENCOMENDA FABRICACAO DE ARTEFATOS DE CIMENTO PARA USO NA CONSTRUCAO 2330-3/99 FABRICACAO DE OUTROS ARTEFATOS E PRODUTOS DE CONCRETO, CIMENTO, FIBROCIMENTO, GESSO E MATERIAIS SEMELHANTES 4642-7/02 COMERCIO ATACADISTA DE ROUPAS E ACESSORIOS PARA USO PROFISSIONAL E DE SEGURANCA DO TRABALHO				
<b>Capital Social</b> R\$ 200.000,00 (duzentos mil reais)		<b>Porte</b> EPP (Empresa de Pequeno Porte)		<b>Prazo de Duração</b> Indeterminado
<b>Capital Integralizado</b> R\$ 200.000,00 (duzentos mil reais)				
<b>Dados do Sócio</b>				
<b>Nome</b> ELIANDRO LEITAO DA SILVA	<b>CPF/CNPJ</b> 610.133.303-58	<b>Participação no capital</b> R\$ 200.000,00	<b>Espécie de sócio</b> Sócio	<b>Administrador</b> S
		<b>Término do mandato</b> Indeterminado		
<b>Dados do Administrador</b>				
<b>Nome</b> ELIANDRO LEITAO DA SILVA		<b>CPF</b> 610.133.303-58	<b>Término do mandato</b> Indeterminado	
<b>Último Arquivamento</b>				<b>Situação</b>
<b>Data</b> 12/05/2023	<b>Número</b> 20230632378	<b>Ato/eventos</b> 223 / 223 - BALANCO		<b>ATIVA</b> <b>Status</b> SEM STATUS

Esta certidão foi emitida automaticamente em 15/09/2023, às 13:58:51 (horário de Brasília).  
Se impressa, verificar sua autenticidade no <https://www.empresafacil.ma.gov.br>, com o código 5HEYGDCQ.

MAC2302939160

CARLOS ANDRÉ DE MORAES PEREIRA  
Secretário(a) Geral

**CERTIDÃO ESPECÍFICA****Sistema Nacional de Registro de Empresas Mercantis - SINREM**Certificamos que as informações abaixo constam dos documentos arquivados  
nesta Junta Comercial e são vigentes na data da sua expedição.Certificamos que X1 EMPREENDIMENTOS LTDA  
encontra-se registrada nesta Junta Comercial, como segue:

Protocolo: MAC2302939157

NIRE 21600175305  
CNPJ 39.145.885/0001-52Situação  
ATIVA  
Status  
SEM STATUS

Endereço Completo Rua DUQUE DE CAXIAS, Nº 745, SALA B, CENTRO - Açailândia/MA - CEP 65930-000

## Arquivamentos Posteriores

Ato	Número	Data	Descrição
223	20230632378	12/05/2023	BALANCO
904	T2160017530	09/12/2022	TRANSFORMAÇÃO
002	20221221220	11/10/2022	ALTERAÇÃO DE DADOS (EXCETO NOME EMPRESARIAL)
307	20220931046	29/07/2022	REENQUADRAMENTO DE MICROEMPRESA COMO EMPRESA DE PEQUENO PORTE
223	20220668124	01/06/2022	BALANCO
002	20210316373	04/03/2021	ALTERAÇÃO DE DADOS (EXCETO NOME EMPRESARIAL)
223	20210275910	26/02/2021	BALANCO
002	21600175305	13/01/2021	TRANSFORMAÇÃO
002	21600175305	13/01/2021	ALTERAÇÃO DE DADOS E DE NOME EMPRESARIAL
317	MX00012906	05/01/2021	DESENQUADRAMENTO DE MICROEMPRESA
080	21802193762	28/09/2020	ENQUADRAMENTO DE MICROEMPRESA
080	21802193762	28/09/2020	INSCRIÇÃO DE MICROEMPREENDEDOR INDIVIDUAL

Esta certidão foi emitida automaticamente em 15/09/2023, às 13:59:04 (horário de Brasília).

Se impressa, verificar sua autenticidade no <https://www.empresafacil.ma.gov.br>, com o código OCJ3NPAD.

MAC2302939157

CARLOS ANDRÉ DE MORAES PEREIRA  
Secretário(a) Geral

TOMADA DE PREÇOS Nº 006/2023

PROCESSO ADMINISTRATIVO Nº 058/2023

DECLARAÇÃO DE CUMPRIMENTO DO ART. 27, INCISO V, DA LEI FEDERAL Nº 8.666/93.

## DECLARAÇÃO

TOMADA DE PREÇOS N.º 006/2023

Prezados Senhores,

A empresa **SERVCON EMPREENDIMENTOS LTDA**, portadora do CNPJ nº 23.579.268/0001-25, situada na Rua São Luis, Nº372, 2ª(segundo) Andar, Sala 207, Centro, Açailândia/Maranhão. Cep 65930-000, por intermédio de seu procurador legal Sr. Leydson Marcos Leitão Da Silva, divorciado, portador do CPF nº 610.133.363-99 e R.G. nº 044105872012-3 SSP MA, residente e domiciliado na AV: Simplicio Moreira nº2.004, centro, CEP: 65922-000, João Lisboa/MA, **DECLARA**, para fins do disposto no inciso V do art. 27 da Lei Federal nº 8.666, de 21 de junho de 1993, que não emprega menor de dezoito anos em trabalho noturno, perigoso ou insalubre e não emprega menor de dezesseis anos.

RESSALVA: emprega menor, a partir de quatorze anos, na condição de aprendiz ( )

Atenciosamente,

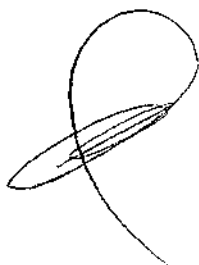

Açailândia/Ma 15 de setembro de 2023

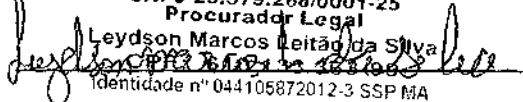

Servcon Empreendimentos Eireli  
CNPJ 23.579.268/0001-25  
Procurador Legal  
Leydson Marcos Leitão da Silva  
Identidade nº 044105872012-3 SSP MA

  
Procurador Legal

LEYDSON MARCOS LEITÃO DA SILVA  
CPF nº 610.133.363-99  
identidade nº: 044105872012-3 SSP Ma

TOMADA DE PREÇOS Nº 006/2023

PROCESSO ADMINISTRATIVO Nº 058/2023

## DECLARAÇÃO DE INEXISTÊNCIA DE FATO SUPERVENIENTE E IMPEDITIVO DA HABILITAÇÃO

TOMADA DE PREÇOS N.º 006/2023

Prezados Senhores,

A empresa **SERVCON EMPREENDIMENTOS LTDA**, portadora do CNPJ nº 23.579.268/0001-25, situada na Rua São Luis, Nº372, 2ª(segundo) Andar, Sala 207, Centro, Açailândia/Maranhão. Cep 65930-000, por intermédio de seu procurador legal Sr. Leydson Marcos Leitão Da Silva, divorciado, portador do CPF nº 610.133.363-99 e R.G. nº 044105872012-3 SSP MA, residente e domiciliado na AV: Simplicio Moreira nº2.004, centro, CEP: 65922-00, João Lisboa/MA, **DECLARA**, sob as penas da lei, nos termos do § 2º do art. 32, da Lei Federal nº 8.666/93, que não existem fatos supervenientes à data de expedição do Certificado de Registro Cadastral – CRC, que venham a impossibilitar a sua Habilitação na licitação em epígrafe.

Declara, outrossim, conhecer na íntegra o instrumento convocatório e que se submete a todos os seus termos.

Açailândia/Ma 15 de setembro de 2023

Servcon Empreendimentos Eireli  
CNPJ 23.579.268/0001-25  
Procurador Legal

Leydson Marcos Leitão da Silva  
CPF nº 610.133.363-99  
Identidade nº 044105872012-3 SSP MA

Procurador Legal

LEYDSON MARCOS LEITÃO DA SILVA  
CPF nº 610.133.363-99  
identidade nº: 044105872012-3 SSP Ma

TOMADA DE PREÇOS Nº 006/2023

PROCESSO ADMINISTRATIVO Nº 058/2023

## DECLARAÇÃO DE ENQUADRAMENTO À LC Nº 123/06

TOMADA DE PREÇOS N.º 006/2023

Prezados Senhores,

A empresa **SERVCON EMPREENDIMENTOS LTDA**, portadora do CNPJ nº 23.579.268/0001-25, situada na Rua São Luis, Nº372, 2ª(segundo) Andar, Sala 207, Centro, Açailândia/Maranhão. Cep 65930-000, por intermédio de seu procurador legal Sr. Leydson Marcos Leitão Da Silva, divorciado, portador do CPF nº 610.133.363-99 e R.G. nº 044105872012-3 SSP MA, residente e domiciliado na AV: Simplicio Moreira nº2.004, centro, CEP: 65922-000, João Lisboa/MA, **DECLARA**, sob as penas da lei, especialmente o disposto no art. 299, do Código Penal Brasileiro, que se encontra enquadrada na condição de EPP(EMPRESA DE PEQUENO PORTE), e que inexistente fato superveniente que implique no seu desenquadramento dessa situação.

Por ser verdade, firmo a presente declaração.

Atenciosamente,

Açailândia/Ma 15 de setembro de 2023

Servcon Empreendimentos Eireli  
CNPJ 23.579.268/0001-25  
Procurador Legal  
Leydson Marcos Leitão da Silva  
CPF nº 610.133.363-99  
Identidade nº 044105872012-3 SSP MA  
Procurador Legal

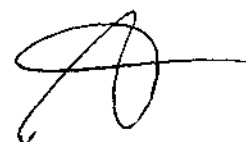

LEYDSON MARCOS LEITÃO DA SILVA  
CPF nº 610.133.363-99  
identidade nº: 044105872012-3 SSP Ma

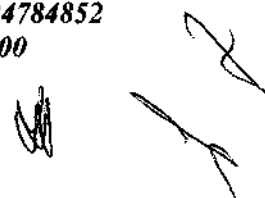
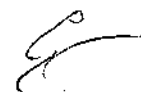

000075

Sistema de Cadastramento Unificado de Fornecedores - SICAF

**Certificado de Registro Cadastral - CRC**

(Emissão conforme art. 17 da Instrução Normativa nº 03, de 26 abril de 2018)

CNPJ: 23.579.268/0001-25  
Razão Social: SERVCON EMPREENDIMENTOS LTDA

Atividade Econômica Principal:  
7112-0/00 - SERVIÇOS DE ENGENHARIA

Endereço:  
RUA SAO LUIS, 372 - ANDAR 2 SALA 207 - CENTRO - Açailândia / Maranhão

Observações:

A veracidade das informações poderá ser verificada no endereço [www.comprasgovernamentais.gov.br](http://www.comprasgovernamentais.gov.br).  
Este certificado não substitui os documentos enumerados nos artigos 28 a 31 da Lei nº 8.666, de 1993.

000076

## Sistema de Cadastramento Unificado de Fornecedores - SICAF

## Declaração

Declaramos para os fins previstos na Lei nº 8.666, de 1993, conforme documentação registrada no SICAF, que a situação do fornecedor no momento é a seguinte:

## Dados do Fornecedor

CNPJ: 23.579.268/0001-25 DUNS®: 93\*\*\*\*\*31  
Razão Social: SERVCON EMPREENDIMENTOS LTDA  
Nome Fantasia: SERVCON  
Situação do Fornecedor: Credenciado Data de Vencimento do Cadastro: 20/06/2024  
Natureza Jurídica: SOCIEDADE EMPRESÁRIA LIMITADA  
MEI: Não  
Porte da Empresa: Empresa de Pequeno

## Ocorrências e Impedimentos

Ocorrência: Nada Consta  
Impedimento de Licitar: Nada Consta

## Níveis cadastrados:

Documento(s) assinalado(s) com "\*" está(ão) com prazo(s) vencido(s).

Fornecedor possui alguma pendência no Nível de Cadastramento indicado. Verifique mais informações sobre pendências nas funcionalidades de consulta.

## I - Credenciamento

## II - Habilitação Jurídica

## III - Regularidade Fiscal e Trabalhista Federal

Receita Federal e PGFN	Validade:	02/10/2023	
FGTS	Validade:	15/09/2023	
Trabalhista ( <a href="http://www.tst.jus.br/certidao">http://www.tst.jus.br/certidao</a> )	Validade:	07/11/2023	

## IV - Regularidade Fiscal Estadual/Distrital e Municipal (Possui Pendência)

Receita Estadual/Distrital	Validade:	06/06/2023 (*)	
Receita Municipal	Validade:	12/06/2023 (*)	

## V - Qualificação Técnica

## VI - Qualificação Econômico-Financeira

Validade: 30/04/2024

Esta declaração é uma simples consulta e não tem efeito legal

Emitido em: 15/09/2023 15:17

1 de 1

CPF: 056.031.393-40 Nome: LINDSON LEITAO DA SILVA

Ass:

TOMADA DE PREÇOS Nº 006/2023

PROCESSO ADMINISTRATIVO Nº 058/2023

**TERMO DE ENCERRAMENTO DOS DOCUMENTOS DE HABILITAÇÃO**

**TOMADA DE PREÇOS N.º 006/2023**

Prezados Senhores,

A empresa **SERVCON EMPREENDIMENTOS LTDA**, portadora do CNPJ nº 23.579.268/0001-25, situada na Rua São Luis, Nº372, 2ª(segundo) Andar, Sala 207, Centro, Açailândia/Maranhão. Cep 65930-000, por intermédio de seu procurador legal Sr. Leydson Marcos Leitão Da Silva, divorciado, portador do CPF nº 610.133.363-99 e R.G. nº 044105872012-3 SSP MA, residente e domiciliado na AV: Simplicio Moreira nº2.004, centro, CEP: 65922-000, João Lisboa/MA, vem através desta declarar que neste envelope designado como Envelope nº 01 – Documentos de Habilitação, todas as folhas foram numeradas e rubricadas, em ordem crescente de 01 a 000077.

Por ser verdade, firmo a presente declaração.

**Atenciosamente,**

Açailândia/Ma 15 de setembro de 2023

Servcon Empreendimentos Eireli  
CNPJ 23.579.268/0001-25  
Procurador Legal  
Leydson Marcos Leitão da Silva  
CPF nº 610.133.363-99  
Identidade nº 044105872012-3 SSP MA

Procurador Legal

LEYDSON MARCOS LEITÃO DA SILVA  
CPF nº 610.133.363-99  
identidade nº: 044105872012-3 SSP Ma

**GG PRESTAÇÃO DE SERVIÇOS**

GG MATERIAIS DE CONSTRUÇÃO E PRESTAÇÃO DE SERVIÇOS LTDA  
CNPJ Nº 04.257.612/0001-15 INSC. ESTADUAL Nº 12.180.674-0  
AV. Floriano Pinheiro Torres, 120- Monte Sinal - CEP: 65920-000  
Celular: (99) 98418-6969, E-mail: ggconstu@gmail.com  
SÃO PEDRO DA ÁGUA BRANCA - MA

# DOCUMENTOS DE HABILITAÇÃO

001

**8ª ALTERAÇÃO CONTRATUAL DA SOCIEDADE EMPRESARIA  
LIMITADA UNIPESSOAL:  
G G MATERIAIS DE CONSTRUÇÃO E PRESTAÇÃO DE SERVIÇOS LTDA**

Pelo presente instrumento particular, o abaixo-assinado, **GILSON LIMA CUNHA**, brasileiro, divorciado, comerciante, natural de Magalhães de Almeida - MA, nascido em 21/10/1967, portador da cédula de identidade nº 4648173 PC/PA e CPF nº 306.066.243-68, residente e domiciliado na cidade de São Pedro da Água Branca - MA, à Rua Floriano Pinheiro Torres, 440 - Monte Sinai, Cep: 65920-000.

**UNICO SÓCIO** componente da Sociedade Empresaria Limitada Unipessoal, denominada **G G MATERIAIS DE CONSTRUÇÃO E PRESTAÇÃO SERVIÇOS LTDA**, com sede na cidade de São Pedro da Água Branca - MA, à Av. Floriano Pinheiro Torres, 120 - Monte Sinai - Cep: 65920-000, devidamente inscrita no CNPJ sob nº 04.257.612/0001-15, cujo Contrato Social encontra-se devidamente registrado na Junta Comercial do Estado do Maranhão sob NIRE 2120049100-5, por despacho do dia 20/12/2000, resolve, assim, alterar e consolidar o Contrato Social:

**Clausula 1ª** - Neste ato, sua atividade comercial passa a ser da seguinte forma: 4744-0/99 - Comercio varejista de materiais de construção em geral; 4763-6/03 - Comercio varejista de bicicletas, triciclos, peças e acessórios; 4120-4/00 - Construção de edifícios; 4221-9/02 - Construção de estações e redes de distribuição de energia elétrica; 4221-9/03 - Manutenção de redes de distribuição de energia elétrica; 4299-5/99 - Outras obras de engenharia civil não especificadas anteriormente; 4313-4/00 - Obras de terraplenagem; 4729-6/99- Comercio varejista de produtos alimentícios em geral ou especializado em produtos alimentícios não especificados anteriormente; 5620-1/01 - Fornecimento de alimentos preparados preponderantemente para empresas; 7711-0/00 - Locação de automóveis sem condutor; 7732-2/01 - Aluguel de maquinas e equipamentos para construção sem operador, exceto andaimes; 7732-2/02 - Aluguel de andaimes; 8129-0/00 - Atividades de limpeza não especificadas anteriormente (Limpeza de linha de transmissão de 500 KV a 1000 KV e Poda de Arvores); 4541-2/06 - Comercio a varejo de peças e acessórios novos para motocicletas e motonetas; 4213-8/00 - Obras de urbanização - Ruas, Praças e Calçadas; 4292-8/01 - Montagem de estruturas metálicas; 2330-3/01 - Fabricação de estruturas pré-moldadas de concreto armado, em série e sob encomenda; 2330-3/03 - Fabricação de artefatos de fibrocimento para uso na construção; 8121-4/00 - Limpeza em prédios e em domicílios; 4789-0/05 - Comercio varejista de produtos saneantes domissanitários; 4723-7/00 - Comercio varejista de bebidas; 4721-1/03 - Comercio varejista de laticínios e frios; 4742-3/00 - Comercio varejista de material elétrico; 4744-0/03 - Comercio varejista de materiais hidráulicos; 4744-0/04 - Comercio varejista de cal, areia, pedra britada, tijolos e telhas; 4741-5/00 - Comercio varejista de tintas e materiais para pintura; 4744-0/01 - Comercio varejista de ferragens e ferramentas; 4399-1/03 - Obras de alvenaria; 4211-1/01 - Construção de rodovias e ferrovias; 8130-3/00 - Atividades paisagísticas; 0161-0/02 - Serviço de poda de árvores para lavouras; 0161-0/99 - Atividades de apoio à agricultura não especificadas anteriormente; 1622-6/99 - Fabricação de outros artigos de carpintaria para construção; 2330-3/05 - Preparação de massa de concreto e argamassa para construção; 2539-0/01 - Serviços de usinagem, tornearia e solda; 3600-6/01 - Captação, tratamento e distribuição de água; 3600-6/02 - Distribuição de água por caminhões; 3701-1/00 - Gestão de redes de esgoto; 3702-9/00 - Atividades relacionadas a esgoto, exceto a gestão de redes; 3811-4/00 - Coleta de resíduos não-perigosos; 3821-1/00 - Tratamento e disposição de resíduos não-perigosos; 4212-0/00 - Construção de obras-de-arte especiais; 4221-9/04 - Construção de estações e redes de telecomunicações; 4222-7/01 - Construção de redes de abastecimento de água, coleta de esgoto e construções correlatas, exceto obras de irrigação; 4222-7/02 - Obras de irrigação; 4923-0/02 - Serviço de transporte de passageiros - locação de automóveis com motorista; 4929-9/01 - Transporte rodoviário coletivo de passageiros, sob

Handwritten signatures and initials are present at the bottom of the page, including a large signature on the left and several smaller initials on the right.

**8ª ALTERAÇÃO CONTRATUAL DA SOCIEDADE EMPRESARIA  
LIMITADA UNIPESSOAL:**

**G G MATERIAIS DE CONSTRUÇÃO E PRESTAÇÃO DE SERVIÇOS LTDA**

regime de fretamento, municipal; 5212-5/00 - Carga e descarga; 7020-4/00 - Atividades de consultoria em gestão empresarial, exceto consultoria técnica específica; 7111-1/00 - Serviços de arquitetura; 7112-0/00 - Serviços de engenharia; 7119-7/01 - Serviços de cartografia, topografia e geodésia; 7119-7/03 - Serviços de desenho técnico relacionados à arquitetura e engenharia; 7119-7/99 - Atividades técnicas relacionadas à engenharia e arquitetura não especificadas anteriormente; 7719-5/99 - Locação de outros meios de transporte não especificados anteriormente, sem condutor; 7731-4/00 - Aluguel de máquinas e equipamentos agrícolas sem operador; 7733-1/00 - Aluguel de máquinas e equipamentos para escritório; 7739-0/02 - Aluguel de equipamentos científicos, médicos e hospitalares, sem operador; 7739-0/03 - Aluguel de palcos, coberturas e outras estruturas de uso temporário, exceto andaimes; 7739-0/99 - Aluguel de outras máquinas e equipamentos comerciais e industriais não especificados anteriormente, sem operador; 8011-1/01 - Atividades de vigilância e segurança privada; 8020-0/01 - Atividades de monitoramento de sistemas de segurança eletrônico; 4292-8/02 - Obras de montagem industrial; 4299-5/01 - Construção de instalações esportivas e recreativas; 4311-8/01 - Demolição de edifícios e outras estruturas; 4311-8/02 - Preparação de canteiro e limpeza de terreno; 4319-3/00 - Serviços de preparação do terreno não especificados anteriormente; 4321-5/00 - Instalação e manutenção elétrica; 4322-3/01 - Instalações hidráulicas, sanitárias e de gás; 4322-3/02 - Instalação e manutenção de sistemas centrais de ar condicionado, de ventilação e refrigeração; 4322-3/03 - Instalações de sistema de prevenção contra incêndio; 4329-1/04 - Montagem e instalação de sistemas e equipamentos de iluminação e sinalização em vias públicas, portos e aeroportos; 4330-4/01 - Impermeabilização em obras de engenharia civil; 4391-6/00 - Obras de fundações; 4399-1/01 - Administração de obras; 4399-1/02 - Montagem e desmontagem de andaimes e outras estruturas temporárias; 4399-1/04 - Serviços de operação e fornecimento de equipamentos para transporte e elevação de cargas e pessoas para uso em obras; 4399-1/05 - Perfuração e construção de poços de água; 4399-1/99 - Serviços especializados para construção não especificados anteriormente; 4520-0/01 - Serviços de manutenção e reparação mecânica de veículos automotores; 4672-9/00 - Comércio atacadista de ferragens e ferramentas; 4679-6/01 - Comércio atacadista de tintas, vernizes e similares; 4679-6/99 - Comércio atacadista de materiais de construção em geral; 8211-3/00 - Serviços combinados de escritório e apoio administrativo; 8299-7/01 - Medição de consumo de energia elétrica, gás e água; 8599-6/04 - Treinamento em desenvolvimento profissional e gerencial; 8621-6/01 - UTI móvel; 8621-6/02 - Serviços móveis de atendimento a urgências, exceto por UTI móvel; 8622-4/00 - Serviços de remoção de pacientes, exceto os serviços móveis de atendimento a urgências; 9329-8/99 - Outras atividades de recreação e lazer não especificadas anteriormente.

**Clausula 2ª** - Seu capital social que é de R\$: 500.000,00 (Quinhentos Mil Reais), dividido em 500.000 (Quinhentas Mil) quotas no valor de R\$: 1,00 (Hum Real) cada, neste ato passa a ser: R\$: 900.000,00 (Novecentos Mil Reais), dividido em 900.000 (Novecentas Mil) quotas no valor de R\$: 1,00 (Hum Real) cada. O presente aumento do capital social de R\$: 400.000,00 (Quatrocentos Mil Reais), dar-se-á da integralização em moeda corrente do país pelo sócio: **GILSON LIMA CUNHA**.

**Parágrafo Único:** O capital social por força da cessão e integralização das quotas passa a ser distribuído da seguinte forma:

<b>GILSON LIMA CUNHA</b>	900.000 quotas	R\$: 900.000,00 100%
Totalizando	900.000 quotas	R\$: 900.000,00 100%

*(Handwritten signatures and initials)*

003

**8ª ALTERAÇÃO CONTRATUAL DA SOCIEDADE EMPRESARIA  
LIMITADA UNIPESSOAL:  
G G MATERIAIS DE CONSTRUÇÃO E PRESTAÇÃO DE SERVIÇOS LTDA**

Em razão das modificações contratuais, o único sócio resolve consolidar o contrato social tornando sem efeito, a partir desta data, as cláusulas e condições contidas no contrato primitivo e alterações anteriores, passando a ter a seguinte redação:

**Clausula 1ª** - A sociedade limitada unipessoal gira sob o nome empresarial de: **G G MATERIAIS DE CONSTRUÇÃO E PRESTAÇÃO DE SERVIÇOS LTDA**

**Clausula 2ª** - A sociedade tem sua sede na Av. Floriano Pinheiro Torres, 120 – Monte Sinai, Cep: 65920-000, na cidade de São Pedro da Agua Branca – MA.

**Clausula 3ª** - O objeto social é: 4744-0/99 – Comercio varejista de materiais de construção em geral; 4763-6/03 – Comercio varejista de bicicletas, triciclos, peças e acessórios; 4120-4/00 – Construção de edifícios; 4221-9/02 – Construção de estações e redes de distribuição de energia elétrica; 4221-9/03 – Manutenção de redes de distribuição de energia elétrica; 4299-5/99 – Outras obras de engenharia civil não especificadas anteriormente; 4313-4/00 – Obras de terraplenagem; 4729-6/99- Comercio varejista de produtos alimentícios em geral ou especializado em produtos alimentícios não especificados anteriormente; 5620-1/01 – Fornecimento de alimentos preparados preponderantemente para empresas; 7711-0/00 – Locação de automóveis sem condutor; 7732-2/01 – Aluguel de maquinas e equipamentos para construção sem operador, exceto andaimes; 7732-2/02 – Aluguel de andaimes; 8129-0/00 – Atividades de limpeza não especificadas anteriormente (Limpeza de linha de transmissão de 500 KV a 1000 KV e Poda de Arvores); 4541-2/06 – Comercio a varejo de peças e acessórios novos para motocicletas e motonetas; 4213-8/00 – Obras de urbanização – Ruas, Praças e Calçadas; 4292-8/01 – Montagem de estruturas metálicas; 2330-3/01 – Fabricação de estruturas pré-moldadas de concreto armado, em série e sob encomenda; 2330-3/03 – Fabricação de artefatos de fibrocimento para uso na construção; 8121-4/00 – Limpeza em prédios e em domicílios; 4789-0/05 – Comercio varejista de produtos saneantes domissanitários; 4723-7/00 – Comercio varejista de bebidas; 4721-1/03 – Comercio varejista de laticínios e frios; 4742-3/00 – Comercio varejista de material elétrico; 4744-0/03 – Comercio varejista de materiais hidráulicos; 4744-0/04 – Comercio varejista de cal, areia, pedra britada, tijolos e telhas; 4741-5/00 – Comercio varejista de tintas e materiais para pintura; 4744-0/01 – Comercio varejista de ferragens e ferramentas; 4399-1/03 – Obras de alvenaria; 4211-1/01 – Construção de rodovias e ferrovias; 8130-3/00 - Atividades paisagísticas; 0161-0/02 - Serviço de poda de árvores para lavouras; 0161-0/99 - Atividades de apoio à agricultura não especificadas anteriormente; 1622-6/99 - Fabricação de outros artigos de carpintaria para construção; 2330-3/05 - Preparação de massa de concreto e argamassa para construção; 2539-0/01 - Serviços de usinagem, tornearia e solda; 3600-6/01 - Captação, tratamento e distribuição de água; 3600-6/02 - Distribuição de água por caminhões; 3701-1/00 - Gestão de redes de esgoto; 3702-9/00 - Atividades relacionadas a esgoto, exceto a gestão de redes; 3811-4/00 - Coleta de resíduos não-perigosos; 3821-1/00 - Tratamento e disposição de resíduos não-perigosos; 4212-0/00 - Construção de obras-de-arte especiais; 4221-9/04 - Construção de estações e redes de telecomunicações; 4222-7/01 - Construção de redes de abastecimento de água, coleta de esgoto e construções correlatas, exceto obras de irrigação; 4222-7/02 - Obras de irrigação; 4923-0/02 - Serviço de transporte de passageiros - locação de automóveis com motorista; 4929-9/01 - Transporte rodoviário coletivo de passageiros, sob regime de fretamento, municipal; 5212-5/00 - Carga e descarga; 7020-4/00 - Atividades de consultoria em gestão empresarial, exceto consultoria técnica específica; 7111-1/00 - Serviços de arquitetura; 7112-0/00 - Serviços de engenharia; 7119-7/01 - Serviços de cartografia, topografia e geodésia; 7119-7/03 - Serviços de desenho técnico relacionados à arquitetura e engenharia; 7119-7/99 - Atividades técnicas relacionadas à engenharia e arquitetura não especificadas anteriormente; 7719-5/99 - Locação de outros meios de transporte não

004

## 8ª ALTERAÇÃO CONTRATUAL DA SOCIEDADE EMPRESARIA LIMITADA UNIPESSOAL:

### G G MATERIAIS DE CONSTRUÇÃO E PRESTAÇÃO DE SERVIÇOS LTDA

especificados anteriormente, sem condutor; 7731-4/00 - Aluguel de máquinas e equipamentos agrícolas sem operador; 7733-1/00 - Aluguel de máquinas e equipamentos para escritório; 7739-0/02 - Aluguel de equipamentos científicos, médicos e hospitalares, sem operador; 7739-0/03 - Aluguel de palcos, coberturas e outras estruturas de uso temporário, exceto andaimes; 7739-0/99 - Aluguel de outras máquinas e equipamentos comerciais e industriais não especificados anteriormente, sem operador; 8011-1/01 - Atividades de vigilância e segurança privada; 8020-0/01 - Atividades de monitoramento de sistemas de segurança eletrônico; 4292-8/02 - Obras de montagem industrial; 4299-5/01 - Construção de instalações esportivas e recreativas; 4311-8/01 - Demolição de edifícios e outras estruturas; 4311-8/02 - Preparação de canteiro e limpeza de terreno; 4319-3/00 - Serviços de preparação do terreno não especificados anteriormente; 4321-5/00 - Instalação e manutenção elétrica; 4322-3/01 - Instalações hidráulicas, sanitárias e de gás; 4322-3/02 - Instalação e manutenção de sistemas centrais de ar condicionado, de ventilação e refrigeração; 4322-3/03 - Instalações de sistema de prevenção contra incêndio; 4329-1/04 - Montagem e instalação de sistemas e equipamentos de iluminação e sinalização em vias públicas, portos e aeroportos; 4330-4/01 - Impermeabilização em obras de engenharia civil; 4391-6/00 - Obras de fundações; 4399-1/01 - Administração de obras; 4399-1/02 - Montagem e desmontagem de andaimes e outras estruturas temporárias; 4399-1/04 - Serviços de operação e fornecimento de equipamentos para transporte e elevação de cargas e pessoas para uso em obras; 4399-1/05 - Perfuração e construção de poços de água; 4399-1/99 - Serviços especializados para construção não especificados anteriormente; 4520-0/01 - Serviços de manutenção e reparação mecânica de veículos automotores; 4672-9/00 - Comércio atacadista de ferragens e ferramentas; 4679-6/01 - Comércio atacadista de tintas, vernizes e similares; 4679-6/99 - Comércio atacadista de materiais de construção em geral; 8211-3/00 - Serviços combinados de escritório e apoio administrativo; 8299-7/01 - Medição de consumo de energia elétrica, gás e água; 8599-6/04 - Treinamento em desenvolvimento profissional e gerencial; 8621-6/01 - UTI móvel; 8621-6/02 - Serviços móveis de atendimento a urgências, exceto por UTI móvel; 8622-4/00 - Serviços de remoção de pacientes, exceto os serviços móveis de atendimento a urgências; 9329-8/99 - Outras atividades de recreação e lazer não especificadas anteriormente.

**Clausula 4ª** - A sociedade iniciou suas atividades em 20/12/2000 e sua duração é por tempo indeterminado. 

**Clausula 5ª** - A sociedade limitada unipessoal poderá a qualquer tempo, abrir ou fechar filiais ou outra dependência, no país ou no exterior, mediante alteração contratual assinada pelo sócio.

**Clausula 6ª** - O Capital Social da sociedade limitada unipessoal subscrito e integralizado em moeda corrente nacional de R\$: 900.000,00 (Novecentos Mil Reais) divididos em 900.000 (Novecentas Mil) quotas, fica assim distribuído:

<b>GILSON LIMA CUNHA</b>	900.000 quotas	R\$: 900.000,00 100%
Totalizando	900.000 quotas	R\$: 900.000,00 100%

**Parágrafo único:** A responsabilidade do único sócio é restrita ao valor de suas quotas, mas responderá solidariamente pela integralização do capital social.

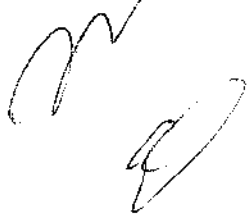
**Clausula 7ª** - A administração da sociedade será exercida pelo sócio **GILSON LIMA CUNHA**, que representará legalmente a sociedade e poderá praticar todo o qualquer ato de gestão pertinente ao objeto social. 

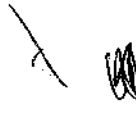
     
005

**8ª ALTERAÇÃO CONTRATUAL DA SOCIEDADE EMPRESARIA  
LIMITADA UNIPESSOAL:****G G MATERIAIS DE CONSTRUÇÃO E PRESTAÇÃO DE SERVIÇOS LTDA**

**Parágrafo único:** O administrador fixará uma retirada mensal, a título de “pró-labore”, observadas as disposições regulamentares pertinentes.

**Clausula 8ª** - O administrador declara sob as penas da Lei que não está impedido por Lei especial do exercício da administração de sociedade unipessoal limitada e que não se acha condenado a pena que vede, ainda que temporariamente, o acesso a cargos públicos, ou por crime falimentar, de prevaricação, peita ou suborno, concussão, peculato ou contra a economia popular, contra o sistema financeiro nacional, contra as normas de defesa da concorrência, contra as relações de consumo, a fé pública ou a propriedade.

**Clausula 9ª** - O exercício social será coincidente com o ano-calendário, terminando em 31 de dezembro de cada ano, quando será procedido o levantamento do balanço patrimonial e efetuada a apuração de resultados, os quais serão atribuídos ao único sócio proporcionalmente às suas quotas de capital. Podendo os lucros a critério do mesmo, serem distribuídas ou ficarem em reserva na sociedade.

**Clausula 10ª** - A sociedade limitada unipessoal poderá levantar demonstrações contábeis intermediárias, a qualquer tempo, para fins de cisão parcial ou total, fusão e incorporação, retirada do sócio ou ainda, para quaisquer atos julgados necessários pelo sócio.

**Clausula 11ª** - Em caso de falecimento do único sócio a sociedade limitada unipessoal poderá continuar com suas atividades com os herdeiros e/ou sucessores do “de cujus” ou do incapaz. Não sendo possível, ou inexistindo interesse destes, a sociedade poderá ser dissolvida.

**Clausula 12ª** - A sociedade limitada unipessoal declara, sob as penas da Lei, que se enquadra na condição de EMPRESA DE PEQUENO PORTE, nos termos da Lei Complementar nº 123, de 14/12/2006.

**Clausula 13ª** - Fica eleito o foro da comarca de São Pedro da Agua Branca - MA, para o exercício e o cumprimento dos direitos e obrigações resultantes do presente instrumento, com exclusão de qualquer outro, seja qual for ou vier a ser o futuro domicílio do único sócio.

Lavrado em 01 (uma) via, lido, conferido, compreendido, elaborado de conformidade e nos termos, condições e intenção propostas pelos sócios ora presentes e que os mesmos assinem digitalmente este instrumento, assumindo integralmente as responsabilidades legais decorrentes do presente ato, obrigando-se fielmente por si, seus herdeiros e sucessores legais a cumpri-lo em todos os seus termos.

Imperatriz – MA, 06 de Dezembro de 2021

**GILSON LIMA CUNHA**  
Sócio Administrador

AGG

## ASSINATURA ELETRÔNICA

Certificamos que o ato da empresa G. G. MATERIAIS DE CONSTRUÇÃO E PRESTAÇÃO DE SERVIÇOS LTDA consta assinado digitalmente por:

IDENTIFICAÇÃO DO(S) ASSINANTE(S)	
CPF/CNPJ	Nome
30606624368	GILSON LIMA CUNHA

**JUCEMA**

CERTIFICO O REGISTRO EM 08/12/2021 10:09 SOB Nº 20211470767.  
PROTOCOLO: 211470767 DE 08/12/2021.  
CÓDIGO DE VERIFICAÇÃO: 12108951047. CNPJ DA SEDE: 04257612000115.  
NIRE: 21200491005. COM EFEITOS DO REGISTRO EM: 06/12/2021.  
G. G. MATERIAIS DE CONSTRUÇÃO E PRESTAÇÃO DE SERVIÇOS LTDA

RICARDO DINIZ DIAS  
VICE-PRESIDENTE  
[www.empresafacil.ma.gov.br](http://www.empresafacil.ma.gov.br)

A validade deste documento, se impresso, fica sujeito à comprovação de sua autenticidade nos respectivos portais, informando seus respectivos códigos de verificação.

  
007

REPÚBLICA FEDERATIVA DO BRASIL  
MINISTÉRIO DA INFRAESTRUTURA  
DEPARTAMENTO NACIONAL DE TRÂNSITO  
SECRETARIA NACIONAL DE TRÂNSITO - SENATRAN

VALIDA EM TODO O TERRITÓRIO NACIONAL. 1800902712

1800902712

PARÁ

PARÁ

DENATRAN CONTRAN

NOME		
GILSON LIMA CUNHA		
DOC. IDENTIDADE / RG EMISSOR / AF	778298 SSP RJ	
CPF	306.066.243-88	
DATA NASCIMENTO	21/10/1967	
RESAÇÃO		
GUSTAVO CARVALHO DA CUNHA		
MARIA ENES BARBOSA LIMA CUNHA		
PERMISSÃO	ACC	CAT. MAX.
		D
Nº REGISTRO	VALIDADE	Nº HABILITAÇÃO
05615192800	20/02/2024	09/06/1993

OBSERVAÇÕES

ASSINATURA DO PORTADOR

LOCAL: BELEM, PA

DATA EMISSÃO: 25/02/2019

ASSINADO DIGITALMENTE  
DEPARTAMENTO NACIONAL DE TRÂNSITO

11933045088  
88269544568

QR-CODE

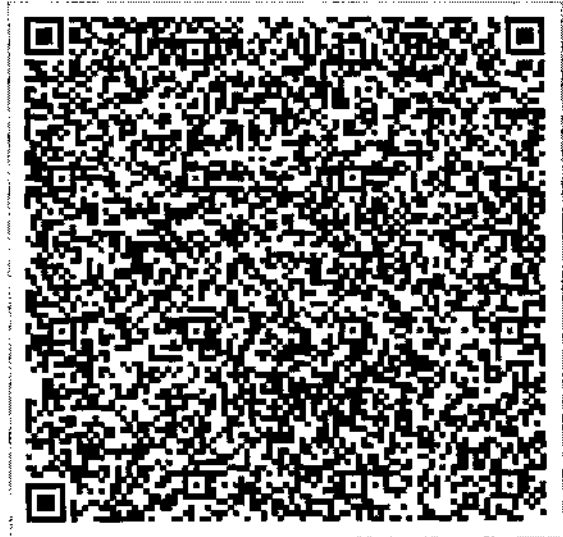

Documento assinado com certificado digital em conformidade com a Medida Provisória nº 2200-2/2001. Sua validade poderá ser confirmada por meio do programa Assinador Serpro.

As orientações para instalar o Assinador Serpro e realizar a validação do documento digital estão disponíveis em: <https://www.serpro.gov.br/assinador-digital>.

SERPRO/SENATRAN

*[Handwritten signature]*

*[Handwritten signature]*

*[Handwritten signature]*

*[Handwritten signature]*

*[Handwritten signature]*

*[Handwritten signature]*

*[Handwritten signature]*

008

# REPÚBLICA FEDERATIVA DO BRASIL

## CADASTRO NACIONAL DA PESSOA JURÍDICA

NÚMERO DE INSCRIÇÃO 04.257.612/0001-15 MATRIZ	COMPROVANTE DE INSCRIÇÃO E DE SITUAÇÃO CADASTRAL	DATA DE ABERTURA 29/01/2001
---	---	--------------------------------

NOME EMPRESARIAL G G MATERIAIS DE CONSTRUCAO E PRESTACAO DE SERVICOS LTDA
--

TÍTULO DO ESTABELECIMENTO (NOME DE FANTASIA) G G PRESTACAO DE SERVICOS	PORTE EPP
---	--------------

CÓDIGO E DESCRIÇÃO DA ATIVIDADE ECONÔMICA PRINCIPAL 47.44-0-99 - Comércio varejista de materiais de construção em geral
--

CÓDIGO E DESCRIÇÃO DAS ATIVIDADES ECONÔMICAS SECUNDÁRIAS 01.61-0-02 - Serviço de poda de árvores para lavouras 01.61-0-99 - Atividades de apoio à agricultura não especificadas anteriormente 16.22-6-99 - Fabricação de outros artigos de carpintaria para construção 23.30-3-01 - Fabricação de estruturas pré-moldadas de concreto armado, em série e sob encomenda 23.30-3-03 - Fabricação de artefatos de fibrocimento para uso na construção 23.30-3-05 - Preparação de massa de concreto e argamassa para construção 25.39-0-01 - Serviços de usinagem, tornearia e solda 36.00-6-01 - Captação, tratamento e distribuição de água 36.00-6-02 - Distribuição de água por caminhões 37.01-1-00 - Gestão de redes de esgoto 37.02-9-00 - Atividades relacionadas a esgoto, exceto a gestão de redes 38.11-4-00 - Coleta de resíduos não-perigosos 38.21-1-00 - Tratamento e disposição de resíduos não-perigosos 41.20-4-00 - Construção de edifícios 42.11-1-01 - Construção de rodovias e ferrovias 42.12-0-00 - Construção de obras de arte especiais 42.13-8-00 - Obras de urbanização - ruas, praças e calçadas 42.21-9-02 - Construção de estações e redes de distribuição de energia elétrica 42.21-9-03 - Manutenção de redes de distribuição de energia elétrica 42.21-9-04 - Construção de estações e redes de telecomunicações
--

CÓDIGO E DESCRIÇÃO DA NATUREZA JURÍDICA 206-2 - Sociedade Empresária Limitada
--

LOGRADOURO AV FLORIANO PINHEIRO TORRES	NÚMERO 120	COMPLEMENTO *****
---	---------------	----------------------

CEP 65.920-000	BAIRRO/DISTRITO MONTE SINAI	MUNICÍPIO SAO PEDRO DA AGUA BRANCA	UF MA
-------------------	--------------------------------	---------------------------------------	----------

ENDEREÇO ELETRÔNICO GGCONST@BOL.COM.BR	TELEFONE (99) 8418-6969
---	----------------------------

ENTE FEDERATIVO RESPONSÁVEL (EFR) *****
--

SITUAÇÃO CADASTRAL ATIVA	DATA DA SITUAÇÃO CADASTRAL 03/11/2005
-----------------------------	--

MOTIVO DE SITUAÇÃO CADASTRAL
------------------------------

SITUAÇÃO ESPECIAL *****	DATA DA SITUAÇÃO ESPECIAL *****
----------------------------	------------------------------------

Aprovado pela Instrução Normativa RFB nº 1.863, de 27 de dezembro de 2018.

Emitido no dia 01/09/2023 às 10:52:39 (data e hora de Brasília).

Página: 1/5

# REPÚBLICA FEDERATIVA DO BRASIL

## CADASTRO NACIONAL DA PESSOA JURÍDICA

NÚMERO DE INSCRIÇÃO <b>04.257.612/0001-15</b> MATRIZ	COMPROVANTE DE INSCRIÇÃO E DE SITUAÇÃO CADASTRAL	DATA DE ABERTURA 29/01/2001
--	---	--------------------------------

NOME EMPRESARIAL <b>G G MATERIAIS DE CONSTRUCAO E PRESTACAO DE SERVICOS LTDA</b>
---

<p>CÓDIGO E DESCRIÇÃO DAS ATIVIDADES ECONÔMICAS SECUNDARIAS</p> <p><b>42.22-7-01 - Construção de redes de abastecimento de água, coleta de esgoto e construções correlatas, exceto obras de irrigação</b></p> <p>42.22-7-02 - Obras de irrigação</p> <p>42.92-8-01 - Montagem de estruturas metálicas</p> <p>42.92-8-02 - Obras de montagem industrial</p> <p>42.99-5-01 - Construção de instalações esportivas e recreativas</p> <p>42.99-5-99 - Outras obras de engenharia civil não especificadas anteriormente</p> <p>43.11-8-01 - Demolição de edifícios e outras estruturas</p> <p>43.11-8-02 - Preparação de canteiro e limpeza de terreno</p> <p>43.13-4-00 - Obras de terraplenagem</p> <p>43.19-3-00 - Serviços de preparação do terreno não especificados anteriormente</p> <p>43.21-5-00 - Instalação e manutenção elétrica</p> <p>43.22-3-01 - Instalações hidráulicas, sanitárias e de gás</p> <p>43.22-3-02 - Instalação e manutenção de sistemas centrais de ar condicionado, de ventilação e refrigeração</p> <p>43.22-3-03 - Instalações de sistema de prevenção contra incêndio</p> <p>43.29-1-04 - Montagem e instalação de sistemas e equipamentos de iluminação e sinalização em vias públicas, portos e aeroportos</p> <p>43.30-4-01 - Impermeabilização em obras de engenharia civil</p> <p>43.91-6-00 - Obras de fundações</p> <p>43.99-1-01 - Administração de obras</p> <p>43.99-1-02 - Montagem e desmontagem de andaimes e outras estruturas temporárias</p> <p>43.99-1-03 - Obras de alvenaria</p>
--

<p>CÓDIGO E DESCRIÇÃO DA NATUREZA JURÍDICA</p> <p><b>206-2 - Sociedade Empresária Limitada</b></p>
--

LOGRADOURO <b>AV FLORIANO PINHEIRO TORRES</b>	NÚMERO <b>120</b>	COMPLEMENTO *****
--	----------------------	----------------------

CEP <b>65.920-000</b>	BAIRRO/DISTRITO <b>MONTE SINAI</b>	MUNICÍPIO <b>SAO PEDRO DA AGUA BRANCA</b>	UF <b>MA</b>
--------------------------	---------------------------------------	--	-----------------

ENDEREÇO ELETRÔNICO <b>GGCONST@BOL.COM.BR</b>	TELEFONE <b>(99) 8418-6969</b>
--	-----------------------------------

ENTE FEDERATIVO RESPONSÁVEL (EFR) *****
--

SITUAÇÃO CADASTRAL <b>ATIVA</b>	DATA DA SITUAÇÃO CADASTRAL <b>03/11/2005</b>
------------------------------------	---

MOTIVO DE SITUAÇÃO CADASTRAL
------------------------------

SITUAÇÃO ESPECIAL *****	DATA DA SITUAÇÃO ESPECIAL *****
----------------------------	------------------------------------

Aprovado pela Instrução Normativa RFB nº 1.863, de 27 de dezembro de 2018.

Emitido no dia **01/09/2023** às **10:52:39** (data e hora de Brasília).

Página: 2/5

**REPÚBLICA FEDERATIVA DO BRASIL**  
**CADASTRO NACIONAL DA PESSOA JURÍDICA**

NÚMERO DE INSCRIÇÃO <b>04.257.612/0001-15</b> MATRIZ	<b>COMPROVANTE DE INSCRIÇÃO E DE SITUAÇÃO CADASTRAL</b>	DATA DE ABERTURA <b>29/01/2001</b>
--	---	---------------------------------------

NOME EMPRESARIAL <b>G G MATERIAIS DE CONSTRUÇÃO E PRESTAÇÃO DE SERVIÇOS LTDA</b>
---

CÓDIGO E DESCRIÇÃO DAS ATIVIDADES ECONÔMICAS SECUNDÁRIAS <b>43.99-1-04 - Serviços de operação e fornecimento de equipamentos para transporte e elevação de cargas e pessoas para uso em obras</b> <b>43.99-1-05 - Perfuração e construção de poços de água</b> <b>43.99-1-99 - Serviços especializados para construção não especificados anteriormente</b> <b>45.20-0-01 - Serviços de manutenção e reparação mecânica de veículos automotores</b> <b>45.41-2-06 - Comércio a varejo de peças e acessórios novos para motocicletas e motonetas</b> <b>46.72-9-00 - Comércio atacadista de ferragens e ferramentas</b> <b>46.79-6-01 - Comércio atacadista de tintas, vernizes e similares</b> <b>46.79-6-99 - Comércio atacadista de materiais de construção em geral</b> <b>47.21-1-03 - Comércio varejista de laticínios e frios</b> <b>47.23-7-00 - Comércio varejista de bebidas</b> <b>47.29-6-99 - Comércio varejista de produtos alimentícios em geral ou especializado em produtos alimentícios não especificados anteriormente</b> <b>47.41-5-00 - Comércio varejista de tintas e materiais para pintura</b> <b>47.42-3-00 - Comércio varejista de material elétrico</b> <b>47.44-0-01 - Comércio varejista de ferragens e ferramentas</b> <b>47.44-0-03 - Comércio varejista de materiais hidráulicos</b> <b>47.44-0-04 - Comércio varejista de cal, areia, pedra britada, tijolos e telhas</b> <b>47.63-6-03 - Comércio varejista de bicicletas e triciclos; peças e acessórios</b> <b>47.89-0-05 - Comércio varejista de produtos saneantes domissanitários</b> <b>49.23-0-02 - Serviço de transporte de passageiros - locação de automóveis com motorista</b> <b>49.29-9-01 - Transporte rodoviário coletivo de passageiros, sob regime de fretamento, municipal</b>
---

CÓDIGO E DESCRIÇÃO DA NATUREZA JURÍDICA <b>206-2 - Sociedade Empresária Limitada</b>
---

LOGRADOURO <b>AV FLORIANO PINHEIRO TORRES</b>	NÚMERO <b>120</b>	COMPLEMENTO *****
--	----------------------	----------------------

CEP <b>65.920-000</b>	BAIRRO/DISTRITO <b>MONTE SINAI</b>	MUNICÍPIO <b>SAO PEDRO DA AGUA BRANCA</b>	UF <b>MA</b>
--------------------------	---------------------------------------	--	-----------------

ENDEREÇO ELETRÔNICO <b>GGCONST@BOL.COM.BR</b>	TELEFONE <b>(99) 8418-6969</b>
--	-----------------------------------

ENTE FEDERATIVO RESPONSÁVEL (EFR) *****
--

SITUAÇÃO CADASTRAL <b>ATIVA</b>	DATA DA SITUAÇÃO CADASTRAL <b>03/11/2005</b>
------------------------------------	---

MOTIVO DE SITUAÇÃO CADASTRAL
------------------------------

SITUAÇÃO ESPECIAL *****	DATA DA SITUAÇÃO ESPECIAL *****
----------------------------	------------------------------------

Aprovado pela Instrução Normativa RFB nº 1.863, de 27 de dezembro de 2018.

Emitido no dia **01/09/2023** às **10:52:39** (data e hora de Brasília).

Página: 3/5

# REPÚBLICA FEDERATIVA DO BRASIL

## CADASTRO NACIONAL DA PESSOA JURÍDICA

NÚMERO DE INSCRIÇÃO 04.257.612/0001-15 MATRIZ	COMPROVANTE DE INSCRIÇÃO E DE SITUAÇÃO CADASTRAL	DATA DE ABERTURA 29/01/2001
---	---	--------------------------------

NOME EMPRESARIAL G G MATERIAIS DE CONSTRUCAO E PRESTACAO DE SERVICOS LTDA
--

<p>CÓDIGO E DESCRIÇÃO DAS ATIVIDADES ECONÔMICAS SECUNDÁRIAS</p> <p>52.12-5-00 - Carga e descarga</p> <p>56.20-1-01 - Fornecimento de alimentos preparados preponderantemente para empresas</p> <p>70.20-4-00 - Atividades de consultoria em gestão empresarial, exceto consultoria técnica específica</p> <p>71.11-1-00 - Serviços de arquitetura</p> <p>71.12-0-00 - Serviços de engenharia</p> <p>71.19-7-01 - Serviços de cartografia, topografia e geodésia</p> <p>71.19-7-03 - Serviços de desenho técnico relacionados à arquitetura e engenharia</p> <p>71.19-7-99 - Atividades técnicas relacionadas à engenharia e arquitetura não especificadas anteriormente</p> <p>77.11-0-00 - Locação de automóveis sem condutor</p> <p>77.19-5-99 - Locação de outros meios de transporte não especificados anteriormente, sem condutor</p> <p>77.31-4-00 - Aluguel de máquinas e equipamentos agrícolas sem operador</p> <p>77.32-2-01 - Aluguel de máquinas e equipamentos para construção sem operador, exceto andaimes</p> <p>77.32-2-02 - Aluguel de andaimes</p> <p>77.33-1-00 - Aluguel de máquinas e equipamentos para escritórios</p> <p>77.39-0-02 - Aluguel de equipamentos científicos, médicos e hospitalares, sem operador</p> <p>77.39-0-03 - Aluguel de palcos, coberturas e outras estruturas de uso temporário, exceto andaimes</p> <p>77.39-0-99 - Aluguel de outras máquinas e equipamentos comerciais e industriais não especificados anteriormente, sem operador</p> <p>80.11-1-01 - Atividades de vigilância e segurança privada</p> <p>80.20-0-01 - Atividades de monitoramento de sistemas de segurança eletrônico</p> <p>81.21-4-00 - Limpeza em prédios e em domicílios</p>
---

<p>CÓDIGO E DESCRIÇÃO DA NATUREZA JURÍDICA</p> <p>206-2 - Sociedade Empresária Limitada</p>
---

LOGRADOURO AV FLORIANO PINHEIRO TORRES	NÚMERO 120	COMPLEMENTO *****
---	---------------	----------------------

CEP 65.920-000	BAIRRO/DISTRITO MONTE SINAI	MUNICÍPIO SAO PEDRO DA AGUA BRANCA	UF MA
-------------------	--------------------------------	---------------------------------------	----------

ENDEREÇO ELETRÔNICO GGCONST@BOL.COM.BR	TELEFONE (99) 8418-6969
---	----------------------------

ENTE FEDERATIVO RESPONSÁVEL (EFR) *****
--

SITUAÇÃO CADASTRAL ATIVA	DATA DA SITUAÇÃO CADASTRAL 03/11/2005
-----------------------------	--

MOTIVO DE SITUAÇÃO CADASTRAL
------------------------------

SITUAÇÃO ESPECIAL *****	DATA DA SITUAÇÃO ESPECIAL *****
----------------------------	------------------------------------

Aprovado pela Instrução Normativa RFB nº 1.863, de 27 de dezembro de 2018.

Emitido no dia 01/09/2023 às 10:52:39 (data e hora de Brasília)

Página: 4/5

# REPÚBLICA FEDERATIVA DO BRASIL

## CADASTRO NACIONAL DA PESSOA JURÍDICA

NÚMERO DE INSCRIÇÃO 04.257.612/0001-15 MATRIZ	COMPROVANTE DE INSCRIÇÃO E DE SITUAÇÃO CADASTRAL	DATA DE ABERTURA 29/01/2001
---	---	--------------------------------

NOME EMPRESARIAL G G MATERIAIS DE CONSTRUÇÃO E PRESTAÇÃO DE SERVIÇOS LTDA
--

CÓDIGO E DESCRIÇÃO DAS ATIVIDADES ECONÔMICAS SECUNDÁRIAS 81.29-0-00 - Atividades de limpeza não especificadas anteriormente 81.30-3-00 - Atividades paisagísticas 82.11-3-00 - Serviços combinados de escritório e apoio administrativo 82.99-7-01 - Medição de consumo de energia elétrica, gás e água 85.99-6-04 - Treinamento em desenvolvimento profissional e gerencial 86.21-6-01 - UTI móvel 86.21-6-02 - Serviços móveis de atendimento a urgências, exceto por UTI móvel 86.22-4-00 - Serviços de remoção de pacientes, exceto os serviços móveis de atendimento a urgências 93.29-8-99 - Outras atividades de recreação e lazer não especificadas anteriormente
--

CÓDIGO E DESCRIÇÃO DA NATUREZA JURÍDICA 206-2 - Sociedade Empresária Limitada
--

LOGRADOURO AV FLORIANO PINHEIRO TORRES	NÚMERO 120	COMPLEMENTO *****
---	---------------	----------------------

CEP 65.920-000	BAIRRO/DISTRITO MONTE SINAI	MUNICÍPIO SAO PEDRO DA AGUA BRANCA	UF MA
-------------------	--------------------------------	---------------------------------------	----------

ENDEREÇO ELETRÔNICO GGCONST@BOL.COM.BR	TELEFONE (99) 8418-6969
---	----------------------------

ENTE FEDERATIVO RESPONSÁVEL (EFR) *****
--

SITUAÇÃO CADASTRAL ATIVA	DATA DA SITUAÇÃO CADASTRAL 03/11/2005
-----------------------------	--

MOTIVO DE SITUAÇÃO CADASTRAL
------------------------------

SITUAÇÃO ESPECIAL *****	DATA DA SITUAÇÃO ESPECIAL *****
----------------------------	------------------------------------

Aprovado pela Instrução Normativa RFB nº 1.863, de 27 de dezembro de 2018.

Emitido no dia 01/09/2023 às 10:52:39 (data e hora de Brasília).

Página: 5/5

# FICHA CADASTRAL DO CONTRIBUINTE

USUÁRIO: 30605624368

DATA: 24/08/2023

HORA: 09:06

INSC. ESTADUAL: 12.180.674-0

ÚLTIMA ALTERAÇÃO: 08/12/2021

RAZÃO SOCIAL: G G MATERIAIS DE CONSTRUAAO E PRESTAAAO DE SERVIAOS LTDA

SITUAÇÃO FISCAL: REGULAR

SERASA: Não

MOTIVOS FISCAIS:

SITUAÇÃO CADASTRAL: ATIVO

MOTIVO CADASTRAL: --

## DADOS GERAIS

CPF/CNPJ: 04.257.612/0001-15

INSC. CENTRALIZADORA: --

RAZÃO SOCIAL: G G MATERIAIS DE CONSTRUAAO E PRESTAAAO DE SERVIAOS LTDA

NIRE: 21200491005

TIPO PESSOA: JURÍDICA

INÍCIO DE ATIVIDADES: 06/03/2001

CAPITAL SOCIAL: 900.000,00

AGÊNCIA REGIONAL: 33 - AGÊNCIA DE ACAILANDIA

UFRE: 47 - UFRE/IMPERATRIZ

TIPO DE SOCIEDADE: SOCIEDADE EMPRESÁRIA LIMITADA

CAT. DO ESTABELECIMENTO: MATRIZ OU UNICO

REGIME DE PAG.: SIMPLES NACIONAL

DATA OBRIG. NFE: 01/04/2010

DATA OBRIG. EFD: --

CORREIO ELETRÔNICO: --

ÁREA UTILIZADA: 70

## ENDEREÇO DE ESTABELECIMENTO

CEP: 65920-000

ENDEREÇO: AVE FLORIANO PINHEIRO TORRES

NÚMERO: 120

COMPLEMENTO: --

PONTO DE REFERENC.: EM FRENTE A QUADRA DE ESPORTES

BAIRRO: MONTE SINAI

CIDADE: SAO PEDRO DAGUA BRANCA

ESTADO: MA

TELEFONE: (0)0000-0000

FAX: --

CEP CAIXA POSTAL: --

## ENDEREÇO FISCAL

CEP: --

ENDEREÇO: AVE FLORIANO PINHEIRO TORRES

NÚMERO: 120

COMPLEMENTO: --

PONTO DE REFERENC.: PROX PRAÇA CENTRAL

BAIRRO: MONTE SINAI

CIDADE: SAO PEDRO DAGUA BRANCA

ESTADO: MA

TELEFONE: (99)0000-0000

FAX: --

CEP CAIXA POSTAL: 00000-000

## CNAE - ATIVIDADES ECONÔMICAS

ORDEM	CÓDIGO	DESCRIÇÃO
1	4744099	COMÉRCIO VAREJISTA DE MATERIAIS DE CONSTRUÇÃO EM GERAL
2	0161002	SERVIÇO DE PODA DE ÁRVORES PARA LAVOURAS
3	0161099	ATIVIDADES DE APOIO À AGRICULTURA NÃO ESPECIFICADAS ANTERIORMENTE
4	1622699	FABRICAÇÃO DE OUTROS ARTIGOS DE CARPINTARIA PARA CONSTRUÇÃO
5	2330301	FABRICAÇÃO DE ESTRUTURAS PRÉ-MOLDADAS DE CONCRETO ARMADO, EM SÉRIE E SOB ENCOMENDA
6	2330303	FABRICAÇÃO DE ARTEFATOS DE FIBROCIMENTO PARA USO NA CONSTRUÇÃO
7	2330305	PREPARAÇÃO DE MASSA DE CONCRETO E ARGAMASSA PARA CONSTRUÇÃO
8	2539001	SERVIÇOS DE USINAGEM, TORNEARIA E SOLDA
9	3600601	CAPTAÇÃO, TRATAMENTO E DISTRIBUIÇÃO DE ÁGUA
10	3600602	DISTRIBUIÇÃO DE ÁGUA POR CAMINHÕES
11	3701100	GESTÃO DE REDES DE ESGOTO
12	3702900	ATIVIDADES RELACIONADAS A ESGOTO, EXCETO A GESTÃO DE REDES
13	3811400	COLETA DE RESÍDUOS NÃO-PERIGOSOS
14	3821100	TRATAMENTO E DISPOSIÇÃO DE RESÍDUOS NÃO-PERIGOSOS
15	4120400	CONSTRUÇÃO DE EDIFÍCIOS
16	4211101	CONSTRUÇÃO DE RODOVIAS E FERROVIAS
17	4212000	CONSTRUÇÃO DE OBRAS-DE-ARTE ESPECIAIS
18	4213800	OBRAS DE URBANIZAÇÃO - RUAS, PRAÇAS E CALÇADAS
19	4221902	CONSTRUÇÃO DE ESTAÇÕES E REDES DE DISTRIBUIÇÃO DE ENERGIA ELÉTRICA
20	4221903	MANUTENÇÃO DE REDES DE DISTRIBUIÇÃO DE ENERGIA ELÉTRICA
21	4221904	CONSTRUÇÃO DE ESTAÇÕES E REDES DE TELECOMUNICAÇÕES
22	4222701	CONSTRUÇÃO DE REDES DE ABASTECIMENTO DE ÁGUA, COLETA DE ESGOTO E CONSTRUÇÕES CORRELATAS
23	4222702	OBRAS DE IRRIGAÇÃO
24	4292801	MONTAGEM DE ESTRUTURAS METÁLICAS
25	4292802	OBRAS DE MONTAGEM INDUSTRIAL
26	4298501	CONSTRUÇÃO DE INSTALAÇÕES ESPORTIVAS E RECREATIVAS

CNAE - ATIVIDADES ECONÔMICAS		
ORDEM	CÓDIGO	DESCRIÇÃO
27	4299599	OUTRAS OBRAS DE ENGENHARIA CIVIL NÃO ESPECIFICADAS ANTERIORMENTE
28	4311601	DEMOLIÇÃO DE EDIFÍCIOS E OUTRAS ESTRUTURAS
29	4311802	PREPARAÇÃO DE CANTEIRO E LIMPEZA DE TERRENO
30	4313400	OBRAS DE TERRAPLENAGEM
31	4319300	SERVIÇOS DE PREPARAÇÃO DO TERRENO NÃO ESPECIFICADOS ANTERIORMENTE
32	4321500	INSTALAÇÃO E MANUTENÇÃO ELÉTRICA
33	4322301	INSTALAÇÕES HIDRÁULICAS, SANITÁRIAS E DE GÁS
34	4322302	INSTALAÇÃO E MANUTENÇÃO DE SISTEMAS CENTRAIS DE AR CONDICIONADO, DE VENTILAÇÃO E REFRIGERAÇÃO
35	4322303	INSTALAÇÕES DE SISTEMA DE PREVENÇÃO CONTRA INCÊNDIO
36	4329104	MONTAGEM E INSTALAÇÃO DE SISTEMAS E EQUIPAMENTOS DE ILUMINAÇÃO E SINALIZAÇÃO EM VIAS PÚBLICAS,
37	4330401	IMPERMEABILIZAÇÃO EM OBRAS DE ENGENHARIA CIVIL
38	4391600	OBRAS DE FUNDAÇÕES
39	4399101	ADMINISTRAÇÃO DE OBRAS
40	4399102	MONTAGEM E DESMONTAGEM DE ANDAIMES E OUTRAS ESTRUTURAS TEMPORÁRIAS
41	4399103	OBRAS DE ALVENARIA
42	4399104	SERVIÇOS DE OPERAÇÃO E FORNECIMENTO DE EQUIPAMENTOS PARA TRANSPORTE E ELEVAÇÃO DE CARGAS E
43	4399105	PERFURAÇÃO E CONSTRUÇÃO DE POÇOS DE ÁGUA
44	4399199	SERVIÇOS ESPECIALIZADOS PARA CONSTRUÇÃO NÃO ESPECIFICADOS ANTERIORMENTE
45	4520001	SERVIÇOS DE MANUTENÇÃO E REPARAÇÃO MECÂNICA DE VEÍCULOS AUTOMOTORES
46	4541206	COMÉRCIO A VAREJO DE PEÇAS E ACESSÓRIOS NOVOS PARA MOTOCICLETAS E MOTONETAS
47	4672900	COMÉRCIO ATACADISTA DE FERRAGENS E FERRAMENTAS
48	4679601	COMÉRCIO ATACADISTA DE TINTAS, VERNIZES E SIMILARES
49	4679699	COMÉRCIO ATACADISTA DE MATERIAIS DE CONSTRUÇÃO EM GERAL
50	4721103	COMÉRCIO VAREJISTA DE LATICÍNIOS E FRIOS
51	4723700	COMÉRCIO VAREJISTA DE BEBIDAS
52	4729699	COMÉRCIO VAREJISTA DE PRODUTOS ALIMENTÍCIOS EM GERAL OU ESPECIALIZADO EM PRODUTOS ALIMENTÍCIOS
53	4741500	COMÉRCIO VAREJISTA DE TINTAS E MATERIAIS PARA PINTURA
54	4742300	COMÉRCIO VAREJISTA DE MATERIAL ELÉTRICO
55	4744001	COMÉRCIO VAREJISTA DE FERRAGENS E FERRAMENTAS
56	4744003	COMÉRCIO VAREJISTA DE MATERIAIS HIDRÁULICOS
57	4744004	COMÉRCIO VAREJISTA DE CAL, AREIA, PEDRA BRITADA, TIJOLOS E TELHAS
58	4763803	COMÉRCIO VAREJISTA DE BICICLETAS E TRICICLOS, PEÇAS E ACESSÓRIOS
59	4789005	COMÉRCIO VAREJISTA DE PRODUTOS SANEANTES DOMISSANITÁRIOS
60	4923002	SERVIÇO DE TRANSPORTE DE PASSAGEIROS - LOCAÇÃO DE AUTOMÓVEIS COM MOTORISTA
61	4928901	TRANSPORTE RODOVIÁRIO COLETIVO DE PASSAGEIROS, SOB REGIME DE FRETAMENTO, MUNICIPAL
62	5212500	CARGA E DESCARGA
63	5620101	FORNECIMENTO DE ALIMENTOS PREPARADOS PREPONDERANTEMENTE PARA EMPRESAS
64	7020400	ATIVIDADES DE CONSULTORIA EM GESTÃO EMPRESARIAL, EXCETO CONSULTORIA TÉCNICA ESPECÍFICA
65	7111100	SERVIÇOS DE ARQUITETURA
66	7112000	SERVIÇOS DE ENGENHARIA
67	7119701	SERVIÇOS DE CARTOGRAFIA, TOPOGRAFIA E GEODÉSIA
68	7119703	SERVIÇOS DE DESENHO TÉCNICO RELACIONADOS À ARQUITETURA E ENGENHARIA
69	7119799	ATIVIDADES TÉCNICAS RELACIONADAS À ENGENHARIA E ARQUITETURA NÃO ESPECIFICADAS ANTERIORMENTE
70	7711000	LOCAÇÃO DE AUTOMÓVEIS SEM CONDUTOR
71	7719599	LOCAÇÃO DE OUTROS MEIOS DE TRANSPORTE NÃO ESPECIFICADOS ANTERIORMENTE, SEM CONDUTOR
72	7731400	ALUGUEL DE MÁQUINAS E EQUIPAMENTOS AGRÍCOLAS SEM OPERADOR
73	7732201	ALUGUEL DE MÁQUINAS E EQUIPAMENTOS PARA CONSTRUÇÃO SEM OPERADOR, EXCETO ANDAIMES
74	7732202	ALUGUEL DE ANDAIMES
75	7733100	ALUGUEL DE MÁQUINAS E EQUIPAMENTOS PARA ESCRITÓRIO
76	7739002	ALUGUEL DE EQUIPAMENTOS CIENTÍFICOS, MÉDICOS E HOSPITALARES, SEM OPERADOR
77	7739003	ALUGUEL DE PALCOS, COBERTURAS E OUTRAS ESTRUTURAS DE USO TEMPORÁRIO, EXCETO ANDAIMES
78	7739099	ALUGUEL DE OUTRAS MÁQUINAS E EQUIPAMENTOS COMERCIAIS E INDUSTRIAIS NÃO ESPECIFICADOS
79	8011101	ATIVIDADES DE VIGILÂNCIA E SEGURANÇA PRIVADA
80	8020001	ATIVIDADES DE MONITORAMENTO DE SISTEMAS DE SEGURANÇA ELETRÔNICO
81	8121400	LIMPEZA EM PRÉDIOS E EM DOMÍLIOS
82	8129000	ATIVIDADES DE LIMPEZA NÃO ESPECIFICADAS ANTERIORMENTE
83	8130300	ATIVIDADES PAISAGÍSTICAS
84	8211300	SERVIÇOS COMBINADOS DE ESCRITÓRIO E APOIO ADMINISTRATIVO
85	8299701	MEDIÇÃO DE CONSUMO DE ENERGIA ELÉTRICA, GÁS E ÁGUA

CNAE - ATIVIDADES ECONÔMICAS

ORDEM	CÓDIGO	DESCRIÇÃO
86	8599804	TREINAMENTO EM DESENVOLVIMENTO PROFISSIONAL E GERENCIAL
87	8621601	UTI MÓVEL
88	8621602	SERVIÇOS MÓVEIS DE ATENDIMENTO A URGÊNCIAS, EXCETO POR UTI MÓVEL
89	8622400	SERVIÇOS DE REMOÇÃO DE PACIENTES, EXCETO OS SERVIÇOS MÓVEIS DE ATENDIMENTO A URGÊNCIAS
90	9329899	OUTRAS ATIVIDADES DE RECREAÇÃO E LAZER NÃO ESPECIFICADAS ANTERIORMENTE

REPRESENTANTES LEGAIS

CNN/CPF	NOME/RAZÃO SOCIAL	TIPO DE RELAÇÃO
30606624368	GILSON LIMA CUNHA	205 - ADMINISTRADOR
30606624368	GILSON LIMA CUNHA	101 - SÓCIO

AÇÕES JUDICIAIS

TIPO	DATA INCLUSÃO	DATA REVOGAÇÃO	DOC. CONCESSÃO	EFEITO
Não existem Ações Judiciais para essa inscrição estadual.				

OBRIGATORIEDADE / CREDENCIAMENTO

TIPO	DATA INÍCIO	DATA FIM	SITUAÇÃO
ICMS	01/07/2007	--	Ativo
NF-e	01/04/2010	--	Ativo
NFC-e	27/02/2023	--	Ativo

INCENTIVOS / REGIMES ESPECIAIS

TIPO	DATA INÍCIO	DATA FIM	SITUAÇÃO
Não existem Incentivos/Regimes Especiais para essa inscrição			

**PREFEITURA MUNICIPAL DE SÃO PEDRO DA ÁGUA**  
PREFEITURA MUNICIPAL DE SÃO PEDRO DA ÁGUA BRANCA CNPJ:  
R BELA VISTA, Nº 09 - CENTRO  
Rol Cadastral do Mobiliário - Completo: ( Cadastro: '000132', '000132' )

Data Emissão: 13/02/2023  
Hora: 10:55:02  
Exercício: 2023  
Usuário: NATAN  
Página(s): 1 de 2

### FICHA CADASTRAL DO MOBILIÁRIO

#### CONTRIBUINTE

Código:: 000233  
Nome: G G MATERIAIS DE CONSTRUÇÃO E PRESTAÇÃO DE SERVIÇOS CNPJ: 04257612000115  
Nome Fant.: G G PRESTAÇÃO DE SERVIÇOS PIS/NIT:  
Endereço: RUA FLORIANO PINHEIRO TORRES Nº: 120 CEP: 65920000  
Bairro: Complemento:  
Cidade: SAO PEDRO DA AGUA BRANCA Estado: MA

#### ESTABELECIMENTO

Cadastro: 000132  
Endereço: RUA FLORIANO PINHEIRO TORRES Nº: 120 CEP: 65920000  
Bairro: MONTE SINAY Complemento:  
Cidade: SAO PEDRO DA AGUA BRANCA Estado: MA  
Area: 0,00 Nº Empregados: 0 Região:  
Insc Estadual: Insc Municipal: 00030 Horário de Funcionamento: Das: Até

#### DADOS GERAIS

Abertura: 03/11/2005 Processo: Dt. Processo:  
Junta Comercial: Data: Nº Reg Pessoal Jurídica:  
Escritório: Email Esc:  
Fone Esc:  
Situação: 01 - Ativo Tipo da Empresa: SOCIEDADE POR COTAS LIMITADA  
Tipo ISS: 03 - Sobre Faturamento Capital: 0 Tipo de Cadastro: Prest. Serviço  
Optante SN: S Regime Especial: Empresa de Pequeno Porte (EPP) Exigibilidade ISS: Exigível  
Atividade: Comércio varejista de materiais de construção em geral, Comércio a varejo de peças e acessórios para

Código	Identificador	Tipo	Atividade	Ordem de Serviço	Data
999999	9999	01 - Prestação de	Outros Serviços	28/06/2018	

#### Outros Serviços

000007 07.00 01 - Prestação de Serviços relativos a engenharia, arquitetura, geologia, urbanismo,

Execução, por administração, empreitada ou subempreitada, de obras de construção civil, hidráulica ou elétrica e de outras obras semelhantes,

Código	Principal	Atividade
4120400	N	Construção de edifícios
4299599	N	Outras obras de engenharia civil não especificadas anteriormente
4541205	N	Comércio a varejo de peças e acessórios para motocicletas e motonetas
4744099	S	Comércio varejista de materiais de construção em geral
4763605	N	Comércio varejista de embarcações e outros veículos recreativos; peças e acessórios
5620101	N	Fornecimento de alimentos preparados preponderantemente para empresas
7711000	N	Locação de automóveis sem condutor
7732202	N	Aluguel de andaimes
8129000	N	Atividades de limpeza não especificadas anteriormente
8130300	N	Atividades paisagísticas

Código Alvara	Exercício	Descrição	Data Emissão	Data Validade
129	2017	ALVARA DE LICENCA	15/12/2017	31/12/2017
9	2018	ALVARA DE LICENCA	10/01/2018	31/12/2018
64	2019	ALVARA DE LICENCA	31/01/2019	31/12/2019
40	2020	ALVARA DE LICENCA	22/01/2020	31/12/2020

017

# PREFEITURA MUNICIPAL DE SÃO PEDRO DA ÁGUA

PREFEITURA MUNICIPAL DE SÃO PEDRO DA ÁGUA BRANCA CNPJ:

R BELA VISTA, Nº 09 - CENTRO

Rol Cadastral do Mobiliário - Completo: ( Cadastro: '000132','000132' )

Data Emissão:	13/02/2023
Hora:	10:55:02
Exercício:	2023
Usuário:	NATAN
Página(s):	2 de 2

## FICHA CADASTRAL DO MOBILIÁRIO

Código Alvara	Exercício	Descrição	Data Emissão	Data Validade
9	2021	ALVARA DE LICENCA	12/01/2021	31/12/2021
29	2022	ALVARA DE LICENCA	19/01/2022	31/12/2022
57	2023	ALVARA DE LICENCA	06/02/2023	31/12/2023

**MINISTÉRIO DA FAZENDA**  
Secretaria da Receita Federal do Brasil  
Procuradoria-Geral da Fazenda Nacional

**CERTIDÃO POSITIVA COM EFEITOS DE NEGATIVA DE DÉBITOS RELATIVOS AOS TRIBUTOS  
FEDERAIS E À DÍVIDA ATIVA DA UNIÃO**

**Nome: G G MATERIAIS DE CONSTRUCAO E PRESTACAO DE SERVICOS LTDA**  
**CNPJ: 04.257.612/0001-15**

Ressalvado o direito de a Fazenda Nacional cobrar e inscrever quaisquer dívidas de responsabilidade do sujeito passivo acima identificado que vierem a ser apuradas, é certificado que:

1. constam débitos administrados pela Secretaria da Receita Federal do Brasil (RFB) com exigibilidade suspensa nos termos do art. 151 da Lei nº 5.172, de 25 de outubro de 1966 - Código Tributário Nacional (CTN), ou objeto de decisão judicial que determina sua desconsideração para fins de certificação da regularidade fiscal, ou ainda não vencidos; e
2. constam nos sistemas da Procuradoria-Geral da Fazenda Nacional (PGFN) débitos inscritos em Dívida Ativa da União (DAU) com exigibilidade suspensa nos termos do art. 151 do CTN, ou garantidos mediante bens ou direitos, ou com embargos da Fazenda Pública em processos de execução fiscal, ou objeto de decisão judicial que determina sua desconsideração para fins de certificação da regularidade fiscal.

Conforme disposto nos arts. 205 e 206 do CTN, este documento tem os mesmos efeitos da certidão negativa.

Esta certidão é válida para o estabelecimento matriz e suas filiais e, no caso de ente federativo, para todos os órgãos e fundos públicos da administração direta a ele vinculados. Refere-se à situação do sujeito passivo no âmbito da RFB e da PGFN e abrange inclusive as contribuições sociais previstas nas alíneas 'a' a 'd' do parágrafo único do art. 11 da Lei nº 8.212, de 24 de julho de 1991.

A aceitação desta certidão está condicionada à verificação de sua autenticidade na Internet, nos endereços <<http://rfb.gov.br>> ou <<http://www.pgfn.gov.br>>.

Certidão emitida gratuitamente com base na Portaria Conjunta RFB/PGFN nº 1.751, de 2/10/2014.  
Emitida às 08:42:58 do dia 26/07/2023 <hora e data de Brasília>.  
Válida até 22/01/2024.

Código de controle da certidão: **0EFB.0A98.629C.23A0**  
Qualquer rasura ou emenda invalidará este documento.

019

**GOVERNO DO ESTADO DO MARANHÃO  
SECRETARIA DE ESTADO DA FAZENDA**

**CERTIDÃO NEGATIVA DE DÉBITO**

**Nº Certidão:** 238801/23

**Data da**

01/09/2023 11:02:16

**Inscrição Estadual:** 121806740

**CPF/CNPJ:** 04257612000115

**Razão Social:** G G MATERIAIS DE CONSTRUAAO E PRESTAAO DE SERVIAOS LTDA

**Endereço:** AVE FLORIANO PINHEIRO TORRES, 120 CEP: 65920000 - MONTE SINAI

**Telefone:** (0)00000000

**Município:** SAO PEDRO DAGUA BRANCA

**UF:** MA

Certificamos que, após a realização das consultas procedidas no sistema desta Secretaria, substanciado pelos artigos 240 a 242, da lei nº 7.799, de 19/12/2002 e disposto no artigo 205 da lei nº 5.172, de 25 de outubro de 1966 (Código Tributário Nacional), não constam débitos relativos aos tributos estaduais, administrados por esta Secretaria, em nome do sujeito passivo acima identificado. Ressalvado, todavia, à Fazenda Pública Estadual o direito da cobrança de dívidas que venham a ser apuradas e não alcançadas pela decadência.

**Validade da Certidão: 120 (cento e vinte) dias: 30/12/2023.**

A autenticidade desta certidão deverá ser confirmada no endereço:

<http://portal.sefaz.ma.gov.br/>, clicando no item "Certidões" e em seguida em "Validação de Certidão Negativa de Débito".

**CERTIDÃO EMITIDA GRATUITAMENTE.**

**Data Impressão:** 13/09/2023 14:55:24 020

**GOVERNO DO ESTADO DO MARANHÃO  
SECRETARIA DE ESTADO DA FAZENDA**

**CERTIDÃO NEGATIVA DE DÍVIDA ATIVA**

**Nº Certidão:** 040260/23

**Data da**

05/06/2023 10:11:55

**Inscrição Estadual:** 121806740

**CPF/CNPJ:**04257612000115

**Razão Social:** G G MATERIAIS DE CONSTRUA AO E PRESTAAO DE SERVIAOS LTDA

**Endereço:** AVE FLORIANO PINHEIRO TORRES, 120 CEP: 65920000 - MONTE SINAI

**Telefone:** (000000000

**Município:** SAO PEDRO DAGUA BRANCA

**UF:** MA

Certificamos que, após a realização das consultas procedidas no sistema desta Secretaria e na forma do disposto do artigo 156, da lei nº 2.231, de 29/12/1962, substanciado pelos artigos 240 a 242 da lei nº 7.799, de 19/12/2002, bem como prescreve o artigo 205 da lei nº 5.172, de 25 de outubro de 1966 (Código Tributário Nacional) não constam débitos inscritos na Dívida Ativa, em nome do sujeito passivo acima identificado.

**Validade da Certidão:** 120 (cento e vinte) dias: 03/10/2023.

A autenticidade desta certidão deverá ser confirmada no endereço:

<http://portal.sefaz.ma.gov.br/>, clicando no item "Certidões" e em seguida em "Validação de Certidão Negativa de Dívida Ativa".

**CERTIDÃO EMITIDA GRATUITAMENTE.**

**Data Impressão:** 13/09/2023 14:56:04 021

Poder Judiciário: T.J.MA. Selo:  
AUTENTO296521EM49YCHKXV7B00 28/06/2023  
10:02:51, Ato: 13.18, Total R\$ 3,02 E. Imp. R\$ 5,44 F.F.P.C.  
R\$ 0,16 FADEP R\$ 0,21 F.F.M.P. R\$ 0,21 Consulte em  
<https://selo.tjma.jus.br>

*Dyego Faria Silva*  
Escrivente Autorizado  
014 402 893-07

1º OFÍCIO  
EXTRAJUDICIAL  
DE IMPERATRIZ  
CARTÓRIO VELOSO

ESTADO DO MARANHÃO  
PREFEITURA MUNICIPAL DE SÃO PEDRO DA ÁGUA BRANCA  
DEPARTAMENTO DE TRIBUTOS  
C.P.N. J: 01.613.956/0001-21

EMITIDA EM: 05/06/2023

Nº 127/2023

INSCRIÇÃO MUNICIPAL: 00030
C N P J: 04.257.612/0001-15
Nome Completo/Endereço
<b>G G MATERIAIS DE CONSTRUCAO E PRESTACAO DE SERVIÇOS</b>
<b>RUA FLORIANO PINHEIRO TORRES Nº 120- MONTE SINAY</b>
<b>SÃO PEDRO DA AGUA BRANCA/MA</b>

CONFORME DISPOSTO NO ART. 205 DA LEI Nº 5.172, DE 25 DE OUTUBRO DE 1966, (CÓDIGO TRIBUTÁRIO NACIONAL), ESTE DOCUMENTO TEM OS EFEITOS DE CERTIDÃO NEGATIVA EXPEDIDA PELO MUNICÍPIO DE SÃO PEDRO DA ÁGUA BRANCA-MA, POR NÃO EXISTIREM EM NOME DO CONTRIBUINTE ACIMA IDENTIFICADO QUAISQUER DÉBITOS EM RELAÇÃO AO TRIBUTOS ABAIXO ESPECIFICADO:

**SOBRE, ALVARA ISSQN, ITBI, IPTU, A DÍVIDA ATIVA DO MUNICÍPIO, E TAXAS**

ESTA CERTIDÃO ABRANGE SOMENTE AO CONTRIBUINTE ACIMA IDENTIFICADO E REFERE-SE EXCLUSIVAMENTE A SITUAÇÃO DO CONTRIBUINTE FRONTE AO ALVARA ISSQN, IPTU, ITBI COM VALIDADE POR 120 DIAS CONTADOS DA EMISSÃO.

EXPEDIDA GRATUITAMENTE

SÃO PEDRO DA ÁGUA BRANCA-MA 05 DE JUNHO DE 2023

*Sineoliveira*  
Christina Sineoliveira de Lima  
Fiscal de Tributos  
Município de São Pedro da Água Branca

PREFEITURA  
**SÃO PEDRO DA AGUA BRANCA**  
A CIDADE QUE A GENTE QUER

# PREFEITURA MUNICIPAL DE SÃO PEDRO DA ÁGUA BRANCA

Secretaria Municipal de Fazenda Departamento de Tributos

CNPJ: 01613956000121

R BELA VISTA, Nº 09 - CENTRO

## ALVARÁ DE LICENÇA LOCALIZAÇÃO E FUNCIONAMENTO

Nº do Alvará

57/2023

Validade

31/12/2023

Contribuinte

Nº do Cadastro: 000132

NOME/RAZÃO SOCIAL:

G G MATERIAIS DE CONSTRUÇÃO E PRESTAÇÃO DE SERVIÇOS LTDA

NOME FANTASIA:

G G PRESTAÇÃO DE SERVIÇOS

Nº da Inscrição

00030

CPF/CNPJ:

04257612000115

INÍCIO DAS ATIVIDADES

03/11/2005

Endereço

Logradouro: RUA FLORIANO PINHEIRO TORRES

Número: 120

Complemento:

CEP: 65920000

Bairro:

MONTE SINAY

Cidade:

SAO PEDRO DA AGUA BRANCA

Estado:

MA

Atividade Principal

4744089 - Comércio varejista de materiais de construção em geral

4541205 - Comércio a varejo de peças e acessórios para motocicletas e motonetas

4783605 - Comércio varejista de embarcações e outros veículos recreativos; peças e acessórios

5828101 - Fornecimento de alimentos preparados preponderantemente para empresas

4296599 - Outras obras de engenharia civil não especificadas anteriormente

7711000 - Locação de automóveis sem condutor

7732202 - Aluguel de andaimés

8129000 - Atividades de limpeza não especificadas anteriormente

4120400 - Comércio de mercadorias

8130300 - Atividades paisagísticas

Podet Judiciario TJMA. Selo:  
AUTENTO289652ADFG1K3TQXRBRX23, 14/09/2023  
11:51:35, Ato: 13.18, Total R\$ 6,02 Emol R\$ 5,44 FERC  
R\$ 0,16 FADEP R\$ 0,21 FEMP R\$ 0,21 Consulte em:  
<https://selo.tjma.jus.br>

Ermo de Lamarão da Silva Milhomem  
CPE: 343.840.493-15  
ESCRIVÃO AUTORIZADO

1º OFÍCIO  
EXTRAJUDICIAL  
DE IMPERATRIZ  
CARLOSINO VELOSO

PREFEITURA  
SÃO PEDRO  
DA ÁGUA  
BRANCA

Observações

SEJA OBRIGATORIA NOVA LICENÇA QUANDO CORRER MUDANÇA DE ENDEREÇO  
A CIDADE QUE A GENTE QUER

Estabelecimento autorizado a exercer a atividade supra por período, a critério da Administração Pública

DEPARTAMENTO DE ARRECADAÇÃO E TRIBUTOS

Ermo de Lamarão da Silva Milhomem  
Fiscal de Tributos

Secretaria Municipal de São Pedro da Água Branca

PREFEITURA MUNICIPAL DE SÃO PEDRO DA ÁGUA BRANCA

DATA DE EMISSÃO:

06, fevereiro 2023

ESSE DOCUMENTO DEVERÁ SER FIXADO EM LOCAL VISÍVEL E DE FÁCIL ACESSO

Voltar

Imprimir

**Certificado de Regularidade  
do FGTS - CRF**

**Inscrição:** 04.257.612/0001-15  
**Razão Social:** G G MATERIAIS DE CONSTRUÇÃO E PRESTAÇÃO DE SERVIÇOS LTD  
**Endereço:** AV FLORIANO PINHEIRO TORRES 120 / MONTE SINAI / SAO PEDRO DA AGUA BRANCA / MA / 65920-000

A Caixa Econômica Federal, no uso da atribuição que lhe confere o Art. 7, da Lei 8.036, de 11 de maio de 1990, certifica que, nesta data, a empresa acima identificada encontra-se em situação regular perante o Fundo de Garantia do Tempo de Serviço - FGTS.

O presente Certificado não servirá de prova contra cobrança de quaisquer débitos referentes a contribuições e/ou encargos devidos, decorrentes das obrigações com o FGTS.

**Validade:** 01/09/2023 a 30/09/2023

**Certificação Número:** 2023090107304982959960

Informação obtida em 01/09/2023 11:07:41

A utilização deste Certificado para os fins previstos em Lei esta condicionada a verificação de autenticidade no site da Caixa:  
**[www.caixa.gov.br](http://www.caixa.gov.br)**

PODER JUDICIÁRIO  
JUSTIÇA DO TRABALHO

**CERTIDÃO NEGATIVA DE DÉBITOS TRABALHISTAS**

Nome: G G MATERIAIS DE CONSTRUCAO E PRESTACAO DE SERVICOS LTDA  
(MATRIZ E FILIAIS)

CNPJ: 04.257.612/0001-15

Certidão nº: 34234596/2023

Expedição: 11/07/2023, às 21:02:19

Validade: 07/01/2024 - 180 (cento e oitenta) dias, contados da data de sua expedição.

Certifica-se que G G MATERIAIS DE CONSTRUCAO E PRESTACAO DE SERVICOS LTDA (MATRIZ E FILIAIS), inscrito(a) no CNPJ sob o nº 04.257.612/0001-15, NÃO CONSTA como inadimplente no Banco Nacional de Devedores Trabalhistas.

Certidão emitida com base nos arts. 642-A e 883-A da Consolidação das Leis do Trabalho, acrescentados pelas Leis ns.º 12.440/2011 e 13.467/2017, e no Ato 01/2022 da CGJT, de 21 de janeiro de 2022. Os dados constantes desta Certidão são de responsabilidade dos Tribunais do Trabalho.

No caso de pessoa jurídica, a Certidão atesta a empresa em relação a todos os seus estabelecimentos, agências ou filiais.

A aceitação desta certidão condiciona-se à verificação de sua autenticidade no portal do Tribunal Superior do Trabalho na Internet (<http://www.tst.jus.br>).

Certidão emitida gratuitamente.

**INFORMAÇÃO IMPORTANTE**

Do Banco Nacional de Devedores Trabalhistas constam os dados necessários à identificação das pessoas naturais e jurídicas inadimplentes perante a Justiça do Trabalho quanto às obrigações estabelecidas em sentença condenatória transitada em julgado ou em acordos judiciais trabalhistas, inclusive no concernente aos recolhimentos previdenciários, a honorários, a custas, a emolumentos ou a recolhimentos determinados em lei; ou decorrentes de execução de acordos firmados perante o Ministério Público do Trabalho, Comissão de Conciliação Prévia ou demais títulos que, por disposição legal, contiver força executiva.

# G G PRESTAÇÃO DE SERVIÇOS

Página 1 de 6

G G MATERIAIS DE CONSTRUÇÃO E PRESTAÇÃO DE SERVIÇOS LTDA  
Av Floriano Pinheiro Torres, 120 - Monte Sinai - Cep: 65920-000  
CNPJ nº 04.257.612/0001-15 Inscrição Estadual nº 12.180.674-0  
São Pedro da Água Branca - Maranhão

## BALANÇO PATRIMONIAL EM 31/12/2022 NIRE: 21200491005

### A T I V O

#### CIRCULANTE

##### DISPONIBILIDADES

##### CAIXA

Caixa 2.633,40

##### BANCOS CONTA MOVIMENTO

Caixa Econômica Federal 11.860,39

Sicoob 9.681,83

##### ESTOQUES

Estoque de Mercadorias 405.145,16

##### REALIZAVEL A CURTO PRAZO

##### IMPOSTOS A RECUPERAR

INSS Retido na Fonte a Recuperar 242.774,77 672.095,55

#### NÃO CIRCULANTE

##### IMOBILIZADO

##### VEICULOS

Veículos 196.610,00

(-)Deprec. Acumulada -114.928,04

##### MAQUINAS E EQUIPAMENTOS

Maquinas e Equipamentos 232.769,61

(-)Deprec. Acumulada -130.761,90

##### MOVEIS E UTENSILIOS

Moveis e Utensílios 17.889,58

(-)Deprec. Acumulada -8.094,92

##### COMPUTADORES E PERIFERICOS

Computadores e Periféricos 7.794,50

(-)Deprec. Acumulada -4.576,07

##### TERRENOS

Terrenos 120.600,00

##### IMOVEIS

Prédios Comerciais 182.230,00 499.532,76

#### TOTAL DO ATIVO

1.171.628,31

São Pedro da Água Branca - MA, 31 de Dezembro de 2022

G G MATERIAIS DE CONSTRUÇÃO E PRESTAÇÃO DE SERVIÇOS LTDA

GILSON LIMA CUNHA

C.T.: 4648173 PC/PA CPF: 306.066.243-68

JOAO LIMA DIAS

CRC 7401 MA - CPF 402.568.043-20

RUA GODOFREDO VIANA 670 SALA 04 CENTRO

# G G PRESTAÇÃO DE SERVIÇOS

Página 2 de 6

G G MATERIAIS DE CONSTRUÇÃO E PRESTAÇÃO DE SERVIÇOS LTDA  
Av Floriano Pinheiro Torres, 120 - Monte Sinai - Cep: 65920-000  
CNPJ nº 04.257.612/0001-15 Inscrição Estadual nº 12.180.674-0  
São Pedro da Agua Branca - Maranhão

## BALANÇO PATRIMONIAL EM 31/12/2022 NIRE: 21200491005

### P A S S I V O

#### CIRCULANTE

##### EXIGIVEL

#### OBRIGACOES TRABALHISTAS

Salários a Pagar 12.655,64

#### OBRIGACOES SOCIAIS

INSS a Pagar 5.052,13

FGTS a Pagar 1.836,07

#### OBRIGACOES TRIBUTARIAS

Simplex a Pagar 141.893,96 161.437,80

#### PATRIMONIO LIQUIDO

##### CAPITAL

Capital Social 900.000,00

#### LUCRO/PREJUIZO DO EXERCICIO

Prejuizo do Exercicio 39.231,47

#### LUCROS/PREJUIZOS ACUMULADOS

Lucros Acumulados 149.421,98 1.010.190,51

#### TOTAL DO PASSIVO

1.171.628,31

São Pedro da Água Branca - MA, 31 de Dezembro de 2022

G G MATERIAIS DE CONSTRUÇÃO E PRESTAÇÃO DE SERVIÇOS LTDA

GILSON LIMA CUNHA

C.I.: 4648173 PC/PA CPF: 306.066.243-88

JOÃO LIMA DIAS

CRC 7401 MA - CPF 402.568.043-20

RUA GODOFREDO VIANA 670 SALA 04 CENTRO

Handwritten signatures and initials of the signatories, including a large signature at the top right and several smaller ones below.

# G G PRESTAÇÃO DE SERVIÇOS

Página 3 de 6

G G MATERIAIS DE CONSTRUÇÃO E PRESTAÇÃO DE SERVIÇOS LTDA  
Av Floriano Pinheiro Torres, 120 - Monte Sinai - Cep: 65920-000  
CNPJ nº 04.257.612/0001-15 Inscrição Estadual nº 12.180.674-0  
São Pedro da Água Branca - Maranhão

## DEMONSTRAÇÃO DO RESULTADO DO EXERCÍCIO EM 31/12/2022 NIRE: 21200491005

<b>RECEITAS DE COMERCIO/SERVIÇOS</b>		
Vendas de Mercadorias.....	1.238.971,51	
Vendas de Serviços.....	<u>273.101,87</u>	1.512.073,38
<b>DEDUCOES TRIBUTARIAS</b>		
Simplex s/Vendas.....		(103.141,82)
ICMS.....		(3.454,96)
ISS s/Serviços.....		<u>(6.376,77)</u>
<b>TOTAL DE TRIBUTOS.....</b>		<b>112.973,55</b>
<b>CUSTOS GERAIS</b>		
Estoque Inicial.....	(379.069,29)	
Despesas c/Veiculos.....	(21.113,20)	
Serviços Terceiros PF.....	(23.461,00)	
Dispendio c/Alimentação.....	(21.389,30)	
Material de EPI.....	(9.872,90)	
Conselho Regional CREA.....	(7.675,00)	
Combustiveis e Lubrificantes.....	(34.182,60)	
Alugueis.....	(18.000,00)	
Uniformes.....	(3.456,00)	
Materiais de Consumo.....	(24.494,19)	
Mercadorias p/Revenda.....	(831.407,35)	
Estoque Final.....	<u>405.145,16</u>	968.975,67
<b>CUSTOS DOS PRODUTOS VENDIDOS</b>		
<b>DESPESAS OPERACIONAIS</b>		
<b>DESPESAS ADMINISTRATIVAS</b>		
Pró-Labore.....	(60.348,84)	
Honorários Profissionais.....	(15.600,00)	
Salários.....	(228.638,41)	
Férias.....	(6.092,04)	
13º Salários.....	(17.531,11)	
INSS.....	(27.451,06)	
FGTS.....	(20.362,12)	
Rescisões Trabalhista.....	(13.843,40)	
Multa Rescisória.....	(15.021,16)	
IRRF.....	<u>(5.245,36)</u>	410.133,50
<b>DESPESAS TRIBUTARIAS</b>		
Multas.....	(3.253,18)	
Alvará de Licença.....	(256,90)	
Juros.....	<u>(1.485,31)</u>	4.995,39
<b>DESPESAS GERAIS</b>		
Material de Escritório.....	(2.588,00)	
Depreciação.....	(14.805,58)	
Telefone.....	(3.795,14)	
Água e Esgoto.....	(861,87)	
Energia Elétrica.....	(8.662,15)	
Copa Cozinha.....	(3.276,00)	
Despesas c/Viagens e Estadias.....	<u>(20.238,00)</u>	54.226,74
<b>TOTAL DAS DESPESAS.....</b>		<b>469.355,63</b>
<b>RESULTADO DO EXERCÍCIO.....</b>		<b>-39.231,47</b>

São Pedro da Água Branca - MA, 31 de Dezembro de 2022

G G MATERIAIS DE CONSTRUÇÃO E PRESTAÇÃO DE SERVIÇOS LTDA

GILSON LIMA CUNHA

C.I.: 4642173 PC/PA CPF: 306.066.243-68

JGAG LIMA DIAS

CRC 7401 MA - CPF 402.568.043-20

RUA GUDOFREDO VIANA 670 SALA 04 CENTRO

# G G PRESTAÇÃO DE SERVIÇOS

Página 4 de 6

G G MATERIAIS DE CONSTRUÇÃO E PRESTAÇÃO DE SERVIÇOS LTDA  
Av Floriano Pinheiro Torres, 120 - Monte Sinai - Cep: 65920-000  
CNPJ nº 04.257.612/0001-15 Inscrição Estadual nº 12.180.674-0  
São Pedro da Água Branca - Maranhão

## ANÁLISE DE BALANÇO EM 31/12/2022 NIRE: 21200491005

LG = ATIVO CIRCULANTE + REAL. A LONGO PRAZO	<u>672.095,55</u>	4,16
PASSIVO CIRCULANTE + EXIG. A LONGO PRAZO	<u>161.437,80</u>	
SG = ATIVO TOTAL	<u>1.171.628,31</u>	7,25
PASSIVO CIRCULANTE + EXIG. A LONGO PRAZO	<u>161.437,80</u>	
LC = ATIVO CIRCULANTE	<u>672.095,55</u>	4,16
PASSIVO CIRCULANTE	<u>161.437,80</u>	

Reconhecemos a exatidão do presente Balanço Patrimonial, realizado em 31/12/2022, estando de acordo com a documentação enviada à contabilidade, somando tanto no Ativo como no Passivo o valor total de R\$ 1.171.628,31 (Um Milhão Cento Setenta e Um Mil Seiscentos Vinte e Oito Reais e Trinta e Um Centavos).

São Pedro da Água Branca - MA, 31 de Dezembro de 2022

G G MATERIAIS DE CONSTRUÇÃO E PRESTAÇÃO DE SERVIÇOS LTDA  
GILSON LIMA CUNHA  
C.I.: 4648173 PC/PA CPF: 308.066.243-65

JOAO LIMA DIAS  
CRC 7401 MA - CPF 403.568.043-20  
RUA GODOFREDO VIANA 670 SALA 04 CENTRO

Handwritten signatures and initials of the signatories, including a large signature at the top right and several smaller ones below.

# G G PRESTAÇÃO DE SERVIÇOS

Página 5 de 6

G G MATERIAIS DE CONSTRUÇÃO E PRESTAÇÃO DE SERVIÇOS LTDA  
Av Floriano Pinheiro Torres, 120 - Monte Sinai - Cep: 65920-000  
CNPJ nº 04.257.612/0001-15 Inscrição Estadual nº 12.180.674-0  
São Pedro da Agua Branca - Maranhão

## NOTAS EXPLICATIVAS DO BALANÇO PATRIMONIAL 2022 NIRE 21200491005

**ATIVO DISPONÍVEL:** R\$: 672.095,55

Os valores contabilizados neste sub-grupo representam moeda em caixa, créditos previdenciários e estoque de mercadorias a disposição da empresa na condição de liquidez imediata.

**ATIVO IMOBILIZADO** R\$: 499.532,76

Demonstrado pelo custo de aquisição, deduzido da depreciação acumulada calculada pelo método linear.

**PASSIVO CIRCULANTE:** R\$: 161.437,80

Este grupo está composto pelo seu valor nominal, original e representa o saldo de credores junto a esta empresa, tais como obrigações fiscais, empregatícias e obrigações sociais.

**CAPITAL SOCIAL:** R\$: 900.000,00

Este item representa seu capital social, que está totalmente integralizado.

**PREJUÍZO DO EXERCÍCIO:** R\$: 39.231,47

Esta situação é composta pelo valor de suas receitas, menos os custos e despesas, resultando ao saldo negativo ora apurado, e, seu regime contábil é o de competência.

Imperatriz - MA, 31 de Dezembro de 2022

G G MATERIAIS DE CONSTRUÇÃO E PRESTAÇÃO DE SERVIÇOS LTDA  
GILSON LIMA CUNHA  
C.I.: 4649173 POBPA CPF: 066.066.243-88

JOÃO LIMA DIAS  
CRC 7401 MA - CPF 462.566.043-26  
RUA GODOFREDO VIANA 670 SALA 04 CENTRO

Handwritten signatures and initials are present at the bottom of the page, including a large signature on the right and several smaller ones below it.

## ASSINATURA ELETRÔNICA

Certificamos que o ato da empresa G. G. MATERIAIS DE CONSTRUÇÃO E PRESTAÇÃO DE SERVIÇOS LTDA consta assinado digitalmente por:

IDENTIFICAÇÃO DO(S) ASSINANTE(S)	
CPF/CNPJ	Nome
30606624368	GILSON LIMA CUNHA
40256804320	JOAO LIMA DIAS

**JUCEMA**

CERTIFICO O REGISTRO EM 06/05/2023 12:22 SOB Nº 20230604595.  
PROTOCOLO: 230604595 DE 06/05/2023.  
CÓDIGO DE VERIFICAÇÃO: 12306255272. CNPJ DA SEDE: 04257612000115.  
NIRE: 21200491005. COM EFEITOS DO REGISTRO EM: 06/05/2023.  
G. G. MATERIAIS DE CONSTRUÇÃO E PRESTAÇÃO DE SERVIÇOS LTDA

CARLOS ANDRÉ DE MORAES PEREIRA  
SECRETÁRIO-GERAL  
[www.empresafacil.ma.gov.br](http://www.empresafacil.ma.gov.br)

A validade deste documento, se impresso, fica sujeito à comprovação de sua autenticidade nos respectivos portais, informando seus respectivos códigos de verificação.

030

## Termo de Abertura

Nome do Livro: DIÁRIO

Nº de Ordem: 6

O presente livro do tipo DIÁRIO contém registros numerados, do nº 01 ao nº 56, e servirá para a escrituração dos lançamentos próprios da empresa G. G. MATERIAIS DE CONSTRUÇÃO E PRESTAÇÃO DE SERVIÇOS LTDA, inscrita no município São Pedro da Água Branca, CNPJ nº 04.257.612/0001-15, Número de Registro (NIRE) 21200491005.

Data do arquivamento dos atos constitutivos: 20/12/2000

Nº do ato constitutivo: 21200491005

São Pedro da Água Branca, 01/01/2022

---

GILSON LIMA CUNHA  
Administrador, Sócio  
CPF 306.066.243-68

---

JOAO LIMA DIAS  
CONTADOR  
CRC/MA 007401

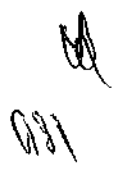
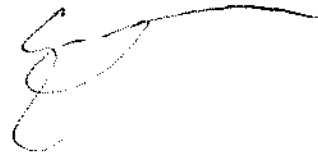
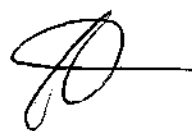

## Termo de Encerramento

Nome do Livro: DIÁRIO

Nº de Ordem: 6

O presente livro do tipo DIÁRIO contém páginas numeradas, do nº 01 ao nº 56, e serviu para escrituração do período de 01/01/2022 a 31/12/2022, da empresa G. G. MATERIAIS DE CONSTRUÇÃO E PRESTAÇÃO DE SERVIÇOS LTDA.

Feito em São Pedro da Água Branca, 31/12/2022

---

GILSON LIMA CUNHA  
Administrador, Sócio  
CPF 306.066.243-68

---

JOAO LIMA DIAS  
CONTADOR  
CRC/MA 007401

Handwritten signatures and initials, including a large signature at the top right, several smaller signatures in the center, and initials at the bottom right.

## ASSINATURA ELETRÔNICA

Certificamos que o ato da empresa G. G. MATERIAIS DE CONSTRUÇÃO E PRESTAÇÃO DE SERVIÇOS LTDA consta assinado digitalmente por:

IDENTIFICAÇÃO DO(S) ASSINANTE(S)	
CPF/CNPJ	Nome
30606624368	GILSON LIMA CUNHA
40256804320	JOAO LIMA DIAS

CERTIFICO A AUTENTICAÇÃO EM 08/05/2023 15:37 SOB Nº 20230607551.  
PROTOCOLO: 230607551 DE 08/05/2023. NIRE: 21200491005.  
G. G. MATERIAIS DE CONSTRUÇÃO E PRESTAÇÃO DE SERVIÇOS LTDA

JUCEMA

SARA CRISTINA MORAIS DOS REIS  
RESPONSÁVEL PELA AUTENTICAÇÃO  
SÃO LUÍS, 08/05/2023  
empresafacil.ma.gov.br

TERMO DE AUTENTICAÇÃO - LIVRO DIGITAL

Declaro exatos os Termos de Abertura e de Encerramento do Livro Digital com características abaixo, conferido e autenticado por SARA CRISTINA MORAIS DOS REIS, sob a autenticidade nº 12306397425 em 08/05/2023, protocolo 230607551. Para validação de Autenticação dos Termos, deverá ser acessado o Portal de Serviços / verificação de documentos do Empreendedor (<http://www.empresafacil.ma.gov.br>) e informar o código de verificação.

Identificação de Empresa

Nome Empresarial: G. G. MATERIAIS DE CONSTRUÇÃO E PRESTAÇÃO DE SERVIÇOS LTDA  
Número de Registro: 21200491005  
CNPJ: 04257612000115  
Município: São Pedro da Água Branca

Identificação de Livro Digital

Tipo de Livro: DIÁRIO  
Número de Ordem: 6  
Período de Escrituração: 01/01/2022 - 31/12/2022

Assinante(s)	Nome	CRC/OAB
30606624368	GILSON LIMA CUNHA	
40256804320	JOAO LIMA DIAS	MA007401

CERTIFICO A AUTENTICAÇÃO EM 08/05/2023 15:37 SOB Nº 20230607551.  
PROTOCOLO: 230607551 DE 08/05/2023. CÓDIGO DE VERIFICAÇÃO:  
12306397425. NERE: 21200491005.  
G. G. MATERIAIS DE CONSTRUÇÃO E PRESTAÇÃO DE SERVIÇOS LTDA

JUCEMA

SARA CRISTINA MORAIS DOS REIS  
RESPONSÁVEL PELA AUTENTICAÇÃO  
SÃO LUÍS, 08/05/2023  
[empresafacil.ma.gov.br](http://empresafacil.ma.gov.br)

**CONSELHO REGIONAL DE CONTABILIDADE DO ESTADO DO MARANHÃO  
CERTIDÃO DE HABILITAÇÃO PROFISSIONAL**

O **CONSELHO REGIONAL DE CONTABILIDADE DO ESTADO DO MARANHÃO** certifica que o(a) profissional identificado(a) no presente documento encontra-se habilitado para o exercício da profissão contábil.

**IDENTIFICAÇÃO DO REGISTRO**

NOME..... : JOAO LIMA DIAS  
REGISTRO..... : MA-007401/O-2  
CATEGORIA..... : CONTADOR  
CPF..... : \*\*\*.568.043-\*\*

A falsificação deste documento constitui-se em crime previsto no Código Penal Brasileiro, sujeitando o autor à respectiva ação penal.

Emissão: MARANHÃO, 13/09/2023 as 15:07:06.

Válido até: 12/12/2023.

Código de Controle: 806570.

Para verificar a autenticidade deste documento consulte o site do CRCMA.

035

**CONSELHO REGIONAL DE CONTABILIDADE DO ESTADO DO MARANHÃO  
CERTIDÃO NEGATIVA DE DÉBITOS PROFISSIONAL**

O CONSELHO REGIONAL DE CONTABILIDADE DO ESTADO DO MARANHÃO certifica que o(a) profissional identificado(a) no presente documento encontra-se em dia com seus débitos perante o CRC.

**IDENTIFICAÇÃO DO REGISTRO**

NOME..... : JOAO LIMA DIAS  
REGISTRO..... : MA-007401/O-2  
CATEGORIA..... : CONTADOR  
CPF..... : \*\*\*.568.043-\*\*

A presente CERTIDÃO não quita nem invalida quaisquer débitos ou infrações que posteriormente, venham a ser apurados pelo CRCMA contra o referido registro.

A falsificação deste documento constitui-se em crime previsto no Código Penal Brasileiro, sujeitando o autor à respectiva ação penal.

Emissão: MARANHÃO, 13/09/2023 as 15:12:22.

Válido até: 12/12/2023.

Código de Controle: 754232.

Para verificar a autenticidade deste documento consulte o site do CRCMA.

A handwritten signature in black ink, appearing to be a stylized 'P' or similar character.

A large, stylized handwritten signature in black ink.

A handwritten signature in black ink.

A handwritten signature in black ink.

A handwritten signature in black ink.

A handwritten signature in black ink.

036

PODER JUDICIÁRIO DO ESTADO DO MARANHÃO  
Corregedoria Geral da Justiça  
Vara Única da Comarca de São Pedro da Água Branca

CERTJUDONE-VUSPAB - 442023  
Código de validação: C0EE5AEC2A

Número da guia: 23100701001584987.

## CERTIDÃO ÚNICA DE DISTRIBUIÇÃO PARA FINS GERAIS

**USANDO** da faculdade que me confere a Lei, **CERTIFICO** a requerimento de pessoa interessada que, consultando o sistema informatizado de andamento processual – **ThemisPG, Jurisconsult, Processo Judicial Eletrônico- Pje, Sistema Eletrônico de Execução Unificado – SEEU, demais papéis e em nossos arquivos** a meu cargo e de acordo com as atribuições que me são conferidas por Lei, referente aos últimos dez anos até o dia 24 de agosto de 2023, verifiquei que

### Nada Consta

dos feitos referentes às Varas Criminais, Comércio, Fazenda Pública, Família, Execução Criminal, verifiquei também a **INEXISTÊNCIA** de **AÇÕES** de **FALENCIA/CONCORDATA** e **RECUPERAÇÃO JUDICIAL** ou **EXTRAJUDICIAL**, **INSOLVÊNCIA CÍVEL**, **SUCCESSÃO**, **INVENTÁRIO**, **INTERDIÇÃO**, **CURATELA**, **AUSÊNCIA** e **CRIMINAL** nos registros de Distribuição de Feitos Cíveis contra:

**GG MATERIAIS DE CONSTRUÇÃO E PRESTAÇÕES DE SERVIÇOS LTDA**, pessoa jurídica de direito privado, portadora do CNPJ sob nº **04.257.612/0001-15**, com endereço à Avenida Floriano Pinheiro Torres, nº 120, Bairro Monte Sinai, São Pedro da Água Branca/MA, CEP: 65920-000.

**CERTIFICO** mais que, a Secretaria de Distribuição é a única existente nesta cidade e Comarca de São Pedro da Água Branca. O referido é verdade me reporto e dou fé. Dada e Passada a presente certidão na Secretaria de Distribuição ao meu cargo, no Fórum, “Casa da Justiça” nesta cidade de São Pedro da Água Branca, Estado do Maranhão, aos 24 de agosto de 2023. Eu, Ivan Domingues da Silva Junior, Secretário Judicial do fórum, digitei, dato e assino.

CERTJUDONE-VUSPAB - 442023 / Código: C0EE5AEC2A  
Valide o documento em [www.tjma.jus.br/validadoc.php](http://www.tjma.jus.br/validadoc.php)

Antes de imprimir pense em sua responsabilidade com o meio ambiente.  
#ConsumoConsciente

PODER JUDICIÁRIO DO ESTADO DO MARANHÃO  
Corregedoria Geral da Justiça  
Vara Única da Comarca de São Pedro da Água Branca

IVAN DOMINGUES DA SILVA JUNIOR  
Secretário Judicial de Entrância Inicial  
Vara Única da Comarca de São Pedro da Água Branca  
Matrícula 205252

Documento assinado. SÃO PEDRO DA ÁGUA BRANCA, 24/08/2023 19:14 (IVAN DOMINGUES DA SILVA JUNIOR)

CERTJUDONE-VUSPAB - 442023 / Código: C0EE5AEC2A  
Valide o documento em [www.tjma.jus.br/validadoc.php](http://www.tjma.jus.br/validadoc.php)

Antes de imprimir pense em sua responsabilidade com o meio ambiente.  
#ConsumoConsciente

Conselho Regional de Engenharia e Agronomia do Estado do Maranhão

CERTIFICAMOS que a Empresa mencionada encontra-se registrada neste Conselho, nos Termos da Lei 5.194/66, conforme os dados impressos nesta certidão. CERTIFICAMOS, ainda, que até a presente data, a referida pessoa jurídica e seu(s) responsável(is) técnico(s) estão quites com suas anuidades e demais obrigações junto ao Conselho Regional de Engenharia e Agronomia do Maranhão - CREA-MA, estando habilitada a exercer suas atividades, circunscrita à(s) atribuição(ões) de seu(s) responsável(veis) técnico(s).

Interessado(a)

Empresa: G G MATERIAIS DE CONSTRUÇÃO E PRESTAÇÃO DE SERVIÇOS LTDA

CNPJ: 04.257.612/0001-15

Registro: 0000006307

Categoria: Matríz

Capital Social: R\$ 900.000,00

Data do Capital: 08/12/2021

Faixa: 4

Objetivo Social: 4744-0/99 ? COMERCIO VAREJISTA DE MATERIAIS DE CONSTRUÇÃO EM GERAL; 4763-6/03 ? COMERCIO VAREJISTA DE BICICLETAS, TRICICLOS, PEÇAS E ACESSÓRIOS; 4120-4/00 ? CONSTRUÇÃO DE EDIFÍCIOS; 4221-9/02 ? CONSTRUÇÃO DE ESTAÇÕES E REDES DE DISTRIBUIÇÃO DE ENERGIA ELÉTRICA; 4221-9/03 ? MANUTENÇÃO DE REDES DE DISTRIBUIÇÃO DE ENERGIA ELÉTRICA; 4299-5/99 ? OUTRAS OBRAS DE ENGENHARIA CIVIL NÃO ESPECIFICADAS ANTERIORMENTE; 4313-4/00 ? OBRAS DE TERRAPLENAGEM; 4729-6/99 ? COMERCIO VAREJISTA DE PRODUTOS ALIMENTÍCIOS EM GERAL OU ESPECIALIZADO EM PRODUTOS ALIMENTÍCIOS NÃO ESPECIFICADOS ANTERIORMENTE; 5620-1/01 ? FORNECIMENTO DE ALIMENTOS PREPARADOS PREPONDERANTEMENTE PARA EMPRESAS; 7711-0/00 ? LOCAÇÃO DE AUTOMÓVEIS SEM CONDUTOR; 7732-2/01 ? ALUGUEL DE MÁQUINAS E EQUIPAMENTOS PARA CONSTRUÇÃO SEM OPERADOR, EXCETO ANDAIMES; 7732-2/02 ? ALUGUEL DE ANDAIMES; 8129-0/00 ? ATIVIDADES DE LIMPEZA NÃO ESPECIFICADAS ANTERIORMENTE (LIMPEZA DE LINHA DE TRANSMISSÃO DE 500 KV A 1000 KV E PODA DE ÁRVORES); 4541-2/06 ? COMERCIO A VAREJO DE PEÇAS E ACESSÓRIOS NOVOS PARA MOTOCICLETAS E MOTONETAS; 4213-8/00 ? OBRAS DE URBANIZAÇÃO ? RUAS, PRAÇAS E CALÇADAS; 4292-8/01 ? MONTAGEM DE ESTRUTURAS METÁLICAS; 2330-3/01 ? FABRICAÇÃO DE ESTRUTURAS PRÉ-MOLDADAS DE CONCRETO ARMADO, EM SÉRIE E SOB ENCOMENDA; 2330-3/03 ? FABRICAÇÃO DE ARTEFATOS DE FIBROCIMENTO PARA USO NA CONSTRUÇÃO; 8121-4/00 ? LIMPEZA EM PRÉDIOS E EM DOMÍLIOS; 4789-0/05 ? COMERCIO VAREJISTA DE PRODUTOS SANEANTES DOMISSANITÁRIOS; 4723-7/00 ? COMERCIO VAREJISTA DE BEBIDAS; 4721-1/03 ? COMERCIO VAREJISTA DE LATICÍNIOS FRIOS; 4742-3/00 ? COMERCIO VAREJISTA DE MATERIAL ELÉTRICO; 4744-0/03 ? COMERCIO VAREJISTA DE MATERIAIS HIDRÁULICOS; 4744-0/04 ? COMERCIO VAREJISTA DE CAL, AREIA, PEDRA BRITADA, TIJOLOS E TELHAS; 4741-5/00 ? COMERCIO VAREJISTA DE TINTAS E MATERIAIS PARA PINTURA; 4744-0/01 ? COMERCIO VAREJISTA DE FERRAGENS E FERRAMENTAS; 4399-1/03 ? OBRAS DE ALVENARIA; 4211-1/01 ? CONSTRUÇÃO DE RODOVIAS E FERROVIAS; 8130-3/00 - ATIVIDADES PAISAGÍSTICAS; 0161-0/02 - SERVIÇO DE PODA DE ÁRVORES PARA LAVOURAS; 0161-0/99 - ATIVIDADES DE APOIO À AGRICULTURA NÃO ESPECIFICADAS ANTERIORMENTE; 1622-6/99 - FABRICAÇÃO DE OUTROS ARTIGOS DE CARPINTARIA PARA CONSTRUÇÃO; 2330-3/05 - PREPARAÇÃO DE MASSA DE CONCRETO E ARGAMASSA PARA CONSTRUÇÃO; 2639-0/01 - SERVIÇOS DE USINAGEM, TORNEARIA E SOLDA; 3600-6/01 - CAPTAÇÃO, TRATAMENTO E DISTRIBUIÇÃO DE ÁGUA; 3600-6/02 - DISTRIBUIÇÃO DE ÁGUA POR CAMINHÕES; 3701-1/00 - GESTÃO DE REDES DE ESGOTO; 3702-9/00 - ATIVIDADES RELACIONADAS A ESGOTO, EXCETO A GESTÃO DE REDES; 3811-4/00 - COLETA DE RESÍDUOS NÃO-PERIGOSOS; 3821-1/00 - TRATAMENTO E DISPOSIÇÃO DE RESÍDUOS NÃO-PERIGOSOS; 4212-6/00 - CONSTRUÇÃO DE OBRAS-DE-ARTE ESPECIAIS; 4221-9/04 - CONSTRUÇÃO DE ESTAÇÕES E REDES DE TELECOMUNICAÇÕES; 4222-7/01 - CONSTRUÇÃO DE REDES DE ABASTECIMENTO DE ÁGUA, COLETA DE ESGOTO E CONSTRUÇÕES CORRELATAS, EXCETO OBRAS DE IRRIGAÇÃO; 4222-7/02 - OBRAS DE IRRIGAÇÃO; 4923-0/02 - SERVIÇO DE TRANSPORTE DE PASSAGEIROS - LOCAÇÃO DE AUTOMÓVEIS COM MOTORISTA; 4929-9/01 - TRANSPORTE RODOVIÁRIO COLETIVO DE PASSAGEIROS, SOB REGIME DE FRETAMENTO, MUNICIPAL; 5212-5/00 - CARGA E DESCARGA; 7020-4/00 - ATIVIDADES DE CONSULTORIA EM GESTÃO EMPRESARIAL, EXCETO CONSULTORIA TÉCNICA ESPECÍFICA; 7111-1/00 - SERVIÇOS DE ARQUITETURA; 7112-0/00 - SERVIÇOS DE ENGENHARIA; 7119-7/01 - SERVIÇOS DE CARTOGRAFIA, TOPOGRAFIA E GEODÉSIA; 7119-7/03 - SERVIÇOS DE DESENHO TÉCNICO RELACIONADOS À ARQUITETURA E ENGENHARIA; 7119-7/99 - ATIVIDADES TÉCNICAS RELACIONADAS À ENGENHARIA E ARQUITETURA NÃO ESPECIFICADAS ANTERIORMENTE; 7719-5/99 - LOCAÇÃO DE OUTROS MEIOS DE TRANSPORTE NÃO ESPECIFICADOS ANTERIORMENTE, SEM CONDUTOR; 7731-4/00 - ALUGUEL DE MÁQUINAS E EQUIPAMENTOS AGRÍCOLAS SEM OPERADOR; 7733-1/00 - ALUGUEL DE MÁQUINAS E EQUIPAMENTOS PARA ESCRITÓRIO; 7739-0/02 - ALUGUEL DE EQUIPAMENTOS CIENTÍFICOS, MÉDICOS E HOSPITALARES, SEM OPERADOR; 7739-0/03 - ALUGUEL DE PALCOS, COBERTURAS E OUTRAS ESTRUTURAS DE USO TEMPORÁRIO, EXCETO ANDAIMES; 7739-0/99 - ALUGUEL DE OUTRAS MÁQUINAS E EQUIPAMENTOS COMERCIAIS E INDUSTRIAIS NÃO ESPECIFICADOS ANTERIORMENTE, SEM OPERADOR; 8011-1/01 - ATIVIDADES DE VIGILÂNCIA E SEGURANÇA PRIVADA; 8020-0/01 - ATIVIDADES DE MONITORAMENTO DE SISTEMAS DE SEGURANÇA ELETRÔNICO; 4292-8/02 - OBRAS DE MONTAGEM INDUSTRIAL; 4299-5/01 - CONSTRUÇÃO DE INSTALAÇÕES ESPORTIVAS E RECREATIVAS; 4311-8/01 - DEMOLIÇÃO DE EDIFÍCIOS E OUTRAS ESTRUTURAS; 4311-8/02 - PREPARAÇÃO DE CANTEIRO E LIMPEZA DE TERRENO; 4319-3/00 - SERVIÇOS DE PREPARAÇÃO DO TERRENO NÃO ESPECIFICADOS ANTERIORMENTE; 4321-5/00 - INSTALAÇÃO E MANUTENÇÃO ELÉTRICA; 4322-3/01 - INSTALAÇÕES HIDRÁULICAS, SANITÁRIAS E DE GÁS; 4322-3/02 - INSTALAÇÃO E MANUTENÇÃO DE SISTEMAS CENTRAIS DE AR CONDICIONADO, DE VENTILAÇÃO E REFRIGERAÇÃO; 4322-5/03 - INSTALAÇÕES DE SISTEMA DE PREVENÇÃO CONTRA INCÊNDIO; 4329-1/04 - MONTAGEM E INSTALAÇÃO DE SISTEMAS E EQUIPAMENTOS DE ILUMINAÇÃO E SINALIZAÇÃO EM VIAS PÚBLICAS, PORTOS E AEROPORTOS; 4330-4/01 - IMPERMEABILIZAÇÃO EM OBRAS DE ENGENHARIA CIVIL; 4391-6/00 - OBRAS DE FUNDAÇÕES; 4399-1/01 - ADMINISTRAÇÃO DE OBRAS; 4399-1/02 - MONTAGEM E DESMONTAGEM DE ANDAIMES E OUTRAS ESTRUTURAS TEMPORÁRIAS; 4399-1/04 - SERVIÇOS DE OPERAÇÃO E FORNECIMENTO DE EQUIPAMENTOS PARA TRANSPORTE E ELEVAÇÃO DE CARGAS E PESSOAS PARA USO EM OBRAS; 4399-1/05 - PERFURAÇÃO E CONSTRUÇÃO DE POÇOS DE ÁGUA; 4399-1/99 - SERVIÇOS ESPECIALIZADOS PARA CONSTRUÇÃO NÃO ESPECIFICADOS ANTERIORMENTE; 4520-0/01 - SERVIÇOS DE MANUTENÇÃO E REPARAÇÃO MECÂNICA DE VEÍCULOS AUTOMOTORES; 4672-9/00 - COMÉRCIO ATACADISTA DE FERRAGENS E FERRAMENTAS; 4679-6/01 - COMÉRCIO ATACADISTA DE TINTAS, VERNIZES E SIMILARES; 4679-6/99 - COMÉRCIO ATACADISTA DE MATERIAIS DE CONSTRUÇÃO EM GERAL; 8211-3/00 - SERVIÇOS COMBINADOS DE ESCRITÓRIO E APOIO ADMINISTRATIVO; 8299-7/01 - MEDIÇÃO DE CONSUMO DE ENERGIA ELÉTRICA, GÁS E ÁGUA; 8599-6/04 - TREINAMENTO EM DESENVOLVIMENTO PROFISSIONAL E GERENCIAL; 8621-6/01 - UTI MÓVEL; 8621-6/02 - SERVIÇOS MÓVEIS DE ATENDIMENTO A URGÊNCIAS, EXCETO POR UTI MÓVEL; 8622-4/00 - SERVIÇOS DE REMOÇÃO DE PACIENTES, EXCETO OS SERVIÇOS MÓVEIS DE ATENDIMENTO A URGÊNCIAS; 9329-8/99 - OUTRAS ATIVIDADES DE RECREAÇÃO E LAZER NÃO ESPECIFICADAS ANTERIORMENTE

Restrições Relativas ao Objetivo Social: EMPRESA HABILITADA PARA ATUAR SOMENTE NA ÁREA ENGENHARIA CIVIL, ELÉTRICA, NO ÂMBITO DAS ATRIBUIÇÕES DE SEUS RESPONSÁVEIS TÉCNICOS.

Endereço Matríz: AVENIDA FLORIANO PINHEIRO TORRES, 120, MONTE SINAI, SÃO PEDRO DA ÁGUA BRANCA, MA, 65920000

Conselho Regional de Engenharia e Agronomia do Estado do Maranhão

Tipo de Registro: Registro Definitivo de Empresa  
Data Inicial: 17/06/2002  
Data Final: Indefinido  
Registro Regional: 0000006307EMMA

Descrição

CERTIDÃO DE REGISTRO E QUITAÇÃO PESSOA JURÍDICA

Informações / Notas

- A capacidade técnico-profissional da empresa é comprovada pelo conjunto dos acervos técnicos dos profissionais constantes de seu quadro técnico.
- A certidão teve sua validade reduzida em virtude do vencimento do BOLETO de ANUIDADE em Aberto 8304659363. Data de vencimento do boleto: 30/09/2023
- Esta certidão perderá a validade, caso ocorra qualquer alteração posterior dos elementos cadastrais nela contidos

Última Anuidade Paga

Ano: 2022 (5/5)  
Parcelamento Ano: 2023  
Quantidade de Parcelas Pagas: 4/6

Autos de Infração

Nada consta

Responsáveis Técnicos

Profissional: VINÍCIUS BANDEIRA MIRANDA

Registro: 1118805968

CPF: 047.\*\*\*.\*\*\*-36

Data Início: 24/08/2022

Data Fim: 24/08/2026

Data Fim de Contrato: Indefinido

Títulos do Profissional:

ENGENHEIRO ELETRICISTA

Atribuição: Resolução 1073 2016 e Artigos 8 e 9 da resolução 2018 1973 ambas do CONFEA

Tipo de Responsabilidade: RESPONSÁVEL TÉCNICO

Profissional: ANDERSON BRUNO TEIXEIRA ANDRADE

Registro: 1119639514

CPF: 701.\*\*\*.\*\*\*-96

Data Início: 19/01/2021

Data Fim: Indefinido

Data Fim de Contrato: Indefinido

Títulos do Profissional:

ENGENHEIRO CIVIL

Atribuição: Art 7 da RES 218 73, observando o Art 25 da mesma Resolução.

Tipo de Responsabilidade: RESPONSÁVEL TÉCNICO

Profissional: WAGNER RODRIGUES CUNHA

Registro: 1515301206

CPF: 019.\*\*\*.\*\*\*-04

Data Início: 22/07/2019

Data Fim: Indefinido

Data Fim de Contrato: Indefinido

Títulos do Profissional:

ENGENHEIRO CIVIL

Atribuição: ART. 07 E 25 RES. 218/73

Tipo de Responsabilidade: RESPONSÁVEL TÉCNICO

Sócios

Sócio: GILSON LIMA CUNHA

CPF: 306.\*\*\*.\*\*\*-68

Função: SOCIO ADMINISTRADOR

040

**CERTIDÃO DE REGISTRO E QUITAÇÃO**  
**PESSOA FÍSICA**  
 Lei Federal Nº 5194 de 24 de Dezembro de 1966

**CREA-MA**

**Nº 891103/2023**  
 Emissão: 24/07/2023  
 Validade: 31/03/2024  
 Chave: azYy2

**Conselho Regional de Engenharia e Agronomia do Estado do Maranhão**

CERTIFICAMOS que o profissional mencionado encontra-se registrado neste Conselho, nos termos da Lei 5.194/66, de 24/12/1966, conforme os dados acima. CERTIFICAMOS, ainda, face o estabelecimento nos artigos 68 e 69 da referida Lei, que o interessado não se encontra em débito com o CREA-MA.

**Interessado(a)**

Profissional: ANDERSON BRUNO TEIXEIRA ANDRADE  
 Registro: 1119639514  
 CPF: 704.\*\*\*.\*\*\*-96

Tipo de Registro: Registro Definitivo de Profissional (DIPLOMADO NO PAÍS)  
 Data de registro: 30/09/2020

**Título(s)**

**GRADUAÇÃO**

ENGENHEIRO CIVIL  
 Atribuição: Art 7 da RES 218 73, observando o Art 25 da mesma Resolução.  
 Restrições: Sem Identificação  
 Instituição de Ensino: CENTRO UNIVERSITÁRIO ANHANGUERA DE MARABÁ  
 Data de Formação: 31/07/2020

**Descrição**

CERTIDÃO DE REGISTRO E QUITAÇÃO PESSOA FÍSICA

**Informações / Notas**

- A falsificação deste documento constitui-se em crime previsto no Código Penal Brasileiro, sujeitando o(a) autor(a) à respectiva ação penal.
- CERTIFICAMOS que caso ocorra(m) alteração(ões) no(s) elemento(s) contido(s) neste documento, esta Certidão perderá a sua validade para todos os efeitos.
- Esta certidão perderá a validade, caso ocorra qualquer alteração posterior dos elementos cadastrais nela contidos.
- Válido em todo território nacional.

**Última Anuidade Paga**

Ano: 2023 (1/1)

**Autos de Infração**

Nada consta

**Responsabilidades Técnicas**

Empresa: G G MATERIAIS DE CONSTRUÇÃO E PRESTAÇÃO DE SERVIÇOS LTDA  
 Registro: 0000006307  
 CNPJ: 04.257.612/0001-15  
 Data Início: 19/01/2021  
 Data Fim: Indefinido  
 Data Fim de Contrato: Indefinido  
 Tipo de Responsabilidade: RESPONSÁVEL TÉCNICO

A autenticidade desta Certidão pode ser verificada em: <https://crea-ma.sitac.com.br/publicof>, com a chave: azYy2  
 Impresso em: 06/09/2023 às 10:00:19 por: adapl, ip: 192.168.100.1

Certidão de Acervo Técnico - CAT  
Resolução Nº 1025 de 30 de Outubro de 2009  
Resolução Nº 218 de 29 de Junho de 1973

**CREA-MA**

CAT COM REGISTRO DE ATESTADO

**870646/2022**

Conselho Regional de Engenharia e Agronomia do Estado do Maranhão

Atividade concluída

CERTIFICAMOS, em cumprimento ao disposto na Resolução nº 1.025, de 30 de outubro de 2009, do Confea, que consta dos assentamentos deste Conselho Regional de Engenharia e Agronomia do Estado do Maranhão - Crea-MA, o Acervo Técnico do profissional **ANDERSON BRUNO TEIXEIRA ANDRADE** referente à(s) Anotação(ões) de Responsabilidade Técnica - ART abaixo discriminada(s):

Profissional: **ANDERSON BRUNO TEIXEIRA ANDRADE**  
Registro: **1119639514MA** RNP: **1119639514**  
Título profissional: **ENGENHEIRO CIVIL**

Número da ART: **MA20210408316** Tipo de ART: **OBRA / SERVIÇO** Registrada em: **19/03/2021** Baixada em: **17/12/2021**  
Forma de registro: **SUBSTITUIÇÃO** Participação técnica: **CO-RESPONSÁVEL**  
Empresa contratada: **G.G.MATERIAIS DE CONSTRUCAO E PRESTACAO SERVICOS LTDA - ME**

Contratante: **PREFEITURA MUNICIPAL DE SÃO PEDRO DA ÁGUA BRANCA** CPF/CNPJ: **01.613.956/0001-21**  
Endereço do contratante: **AVENIDA PRESIDENTE GEISEL** Nº: **691**  
Complemento: **PREFEITURA** Bairro: **CENTRO**  
Cidade: **SÃO PEDRO DA ÁGUA BRANCA** UF: **MA** CEP: **65920970**  
Contrato: **1692020** Celebrado em: **04/12/2020**  
Valor do contrato: **R\$ 607.330,86** Tipo de contratante: **Pessoa Jurídica de Direito Público**  
Ação institucional: **Outros**  
Endereço da obra/serviço: **AVENIDA PRESIDENTE GEISEL** Nº: **691**  
Complemento: **PREFEITURA** Bairro: **CENTRO**  
Cidade: **SÃO PEDRO DA ÁGUA BRANCA** UF: **MA** CEP: **65920000**  
Coordenadas Geográficas: **-5.084146, -48.430382**  
Data de início: **21/01/2021** Conclusão efetiva: **04/04/2021**  
Finalidade: **Infraestrutura**  
Proprietário: **PREFEITURA MUNICIPAL DE SÃO PEDRO DA ÁGUA BRANCA** CPF/CNPJ: **01.613.956/0001-21**

Atividade Técnica: **1 - ATUACAO #A0509 - PAVIMENTACAO DE PARALELEPIPEDOS 53 - EXECUCAO 6194.23 metro quadrado; 1 - ATUACAO #A0535 - MEIO-FIOS 53 - EXECUCAO 1769.78 metro; 1 - ATUACAO #A0604 - TERRAPLENAGEM 53 - EXECUCAO 6194.23 metro cúbico; 1 - ATUACAO #A0615 - ESCAVACAO 53 - EXECUCAO 1238.84 metro cúbico;**

Observações

REGISTRO DE COORESPOSABILIDADE, PARA, Contratação de empresa de engenharia para a prestação de serviços de terraplenagem, pavimentação e drenagem de vias urbanas, sendo elas: Rua Presidente Geisel, Rua Colares Moreira e Rua Gaspar Dutra, no Município de São Pedro da Água Branca-MA.

Número da ART: **MA20210419343** Tipo de ART: **OBRA / SERVIÇO** Registrada em: **13/05/2021** Baixada em: **16/06/2022**  
Forma de registro: **COMPLEMENTAR** Participação técnica: **CO-RESPONSÁVEL**  
Empresa contratada: **G.G.MATERIAIS DE CONSTRUCAO E PRESTACAO SERVICOS LTDA - ME**

Contratante: **PREFEITURA MUNICIPAL DE SÃO PEDRO DA ÁGUA BRANCA** CPF/CNPJ: **01.613.956/0001-21**  
Endereço do contratante: **AVENIDA PRESIDENTE GEISEL** Nº: **691**  
Complemento: **PREFEITURA** Bairro: **CENTRO**  
Cidade: **SÃO PEDRO DA ÁGUA BRANCA** UF: **MA** CEP: **65920970**  
Contrato: **1692020** Celebrado em: **04/04/2021**  
Valor do contrato: **R\$ 607.330,86** Tipo de contratante: **Pessoa Jurídica de Direito Público**  
Ação institucional: **Outros**  
Endereço da obra/serviço: **AVENIDA PRESIDENTE GEISEL** Nº: **691**  
Complemento: **PREFEITURA** Bairro: **CENTRO**  
Cidade: **SÃO PEDRO DA ÁGUA BRANCA** UF: **MA** CEP: **65920000**  
Coordenadas Geográficas: **-5.084146, -48.430382**  
Data de início: **04/04/2021** Conclusão efetiva: **04/08/2021**  
Finalidade: **Infraestrutura**  
Proprietário: **PREFEITURA MUNICIPAL DE SÃO PEDRO DA ÁGUA BRANCA** CPF/CNPJ: **01.613.956/0001-21**

Atividade Técnica: **1 - ATUACAO #A0509 - PAVIMENTACAO DE PARALELEPIPEDOS 53 - EXECUCAO 6194.23 metro quadrado; 1 - ATUACAO #A0535 - MEIO-FIOS 53 - EXECUCAO 1769.78 metro; 1 - ATUACAO #A0604 - TERRAPLENAGEM 53 - EXECUCAO 6194.23 metro cúbico; 1 - ATUACAO #A0615 - ESCAVACAO 53 - EXECUCAO 1238.84 metro cúbico;**

Observações

REGISTRO DE COORESPOSABILIDADE, PARA ADITIVO DE PRAZO CONTRATUAL, para Contratação de empresa de engenharia para a prestação de serviços de terraplenagem, pavimentação e drenagem de vias urbanas, sendo elas: Rua Presidente Geisel, Rua Colares Moreira e Rua Gaspar Dutra, no Município de São Pedro da Água Branca-MA.

Conselho Regional de Engenharia e Agronomia do Estado do Maranhão

Avenida dos Holandeses, Quadra 35, Lote 8, Calhau, São Luís/MA

Tel: + 55 (98) 2106-8300 Fax: + 55 (98) 2106-8300 E-mail: faleconosco@creama.org.br

Impresso em: 04/08/2022, às 10:21.

048

Certidão de Acervo Técnico - CAT  
Resolução Nº 1025 de 30 de Outubro de 2009  
Resolução Nº 218 de 29 de Junho de 1973

**CREA-MA**

SISTEMA DE REGISTRO

CAT COM REGISTRO DE ATESTADO  
**870646/2022**  
Atividade concluída

Conselho Regional de Engenharia e Agronomia do Estado do Maranhão

Número da ART: **MA20210473276** Tipo de ART: **OBRA / SERVIÇO** Registrada em: 11/11/2021 Baixada em: 16/12/2021  
Forma de registro: **COMPLEMENTAR** Participação técnica: **CO-RESPONSÁVEL**  
Empresa contratada: **G G MATERIAIS DE CONSTRUÇÃO E PRESTAÇÃO SERVIÇOS LTDA - EPP**

Contratante: **PREFEITURA MUNICIPAL DE SÃO PEDRO DA ÁGUA BRANCA** CPF/CNPJ: **01.613.956/0001-21**  
Endereço do contratante: **AVENIDA PRESIDENTE GEISEL** Nº: **691**  
Complemento: **PREFEITURA** Bairro: **CENTRO**  
Cidade: **SÃO PEDRO DA ÁGUA BRANCA** UF: **MA** CEP: **65920970**  
Contrato: **1692020** Celebrado em: **20/07/2021**  
Valor do contrato: **R\$ 140.335,33** Tipo de contratante: **Pessoa Jurídica de Direito Público**  
Ação institucional: **Agricultura familiar**  
Endereço da obra/serviço: **AVENIDA PRESIDENTE GEISEL** Nº: **691**  
Complemento: **PREFEITURA** Bairro: **CENTRO**  
Cidade: **SÃO PEDRO DA ÁGUA BRANCA** UF: **MA** CEP: **65920000**  
Coordenadas Geográficas: **-5.084146, -48.430382**  
Data de início: **20/07/2021** Conclusão efetiva: **04/08/2021**  
Finalidade: **Infraestrutura**  
Proprietário: **PREFEITURA MUNICIPAL DE SÃO PEDRO DA ÁGUA BRANCA** CPF/CNPJ: **01.613.956/0001-21**

Atividade Técnica: **1 - ATUACAO #A0509 - PAVIMENTACAO DE PARALELEPIPEDOS 53 - EXECUCAO 6194.23 metro quadrado; 1 - ATUACAO #A0535 - MEIO-FIOS 53 - EXECUCAO 1769.78 metro; 1 - ATUACAO #A0604 - TERRAPLENAGEM 53 - EXECUCAO 6194.23 metro cúbico; 1 - ATUACAO #A0615 - ESCAVACAO 53 - EXECUCAO 1238.84 metro cúbico;**

Observações

REGISTRO DE COORESPOSABILIDADE, PARA, 2º TERMO ADITIVO - ADITIVO DE VALOR Contratação da empresa de engenharia para a prestação de serviços de terraplenagem, pavimentação e drenagem de vias urbanas, sendo elas: Rua Presidente Geisel, Rua Colares Moreira e Rua Gaspar Dutra, no Município de São Pedro da Água

Informações Complementares

CERTIFICAMOS, finalmente, que se encontra vinculado à presente Certidão de Acervo Técnico - CAT, o atestado contendo 6 folha(s), expedido pelo contratante da obra/serviço, a quem cabe a responsabilidade pela veracidade e exatidão das informações nele constantes.

**Certidão de Acervo Técnico nº 870646/2022**  
**04/08/2022, 10:21**  
**44zbZ**

A Certidão de Acervo Técnico (CAT) à qual o atestado está vinculado constituirá prova da capacidade técnico-profissional da pessoa jurídica somente se o responsável técnico indicado estiver ou venha a ser integrado ao seu quadro técnico por meio de declaração entregue no momento da habilitação ou da entrega das propostas.

Certificamos que se encontra vinculado à presente CAT o atestado apresentado em cumprimento à Lei nº 8.666/93, expedido pela pessoa jurídica contratante, a quem cabe a responsabilidade pela veracidade e exatidão das informações nele constantes. É de responsabilidade deste Conselho a verificação da atividade profissional em conformidade com a Lei nº 5.194/66 e Resoluções do Conselho Federal de Engenharia e Agronomia - CONFEA.

Esta certidão perderá a validade, caso ocorra qualquer alteração posterior dos elementos cadastrais nela contidos.

Fica(m) Excluído(s), no entanto, o(s) serviço(s) cujas atribuições não competem ao(s) profissional(is) em questão.

A autenticidade desta Certidão pode ser verificada em: <https://crea-ma.sitac.com.br/publico/>, com a chave: 44zbZ

ESTADO DO MARANHÃO  
PREFEITURA MUNICIPAL DE SÃO PEDRO DA ÁGUA BRANCA  
CNPJ: 01.613.956/0001-21

**ATESTADO DE CONCLUSÃO DE OBRA/SERVIÇO**  
**CONTRATO Nº 169/2020**

**ATESTAMOS** que a empresa **GG MATERIAIS DE CONSTRUÇÃO E PRESTAÇÃO DE SERVIÇOS LTDA - ME**, inscrita n CNPJ/MF n.º 04.257.612/0001-15, Insc. Estadual n.º 12.180.674-0, sediada **AV FLORIANO PINHEIRO TORRES, 120**, Bairro Monte Sinai, no município de São Pedro da Água Branca, Maranhão, CEP: **65.920-000**, por intermédio do Sr.º (a) **GILSON LIMA CUNHA**, portador da Carteira de Identidade n.º **778294**, CPF n.º **306.066.243-68**, na qualidade de **REPRESENTANTE LEGAL** e **SÓCIO ADMINISTRADOR**, realizou a contento e dentro das programações os serviços abaixo descritos com as seguintes características.

**LOCALIZAÇÃO DA OBRA:** AVENIDA PRESIDENTE GEISEL, Nº 691, BAIRRO CENTRO, NO MUNICÍPIO DE SÃO PEDRO DA ÁGUA BRANCA- MA

**OBRA:** Contratação de empresa de engenharia para a prestação de serviços de terraplenagem, pavimentação e drenagem de vias urbanas, sendo elas: RUA PRESIDENTE GEISEL, RUA COLARES MOREIRA E RUA GASPAR DUTRA, NO MUNICÍPIO DE SÃO PEDRO DA ÁGUA BRANCA- MA

**CONTRATO Nº:** 169/2020

**Contratada:** GG MATERIAIS DE CONSTRUÇÃO E PRESTAÇÃO DE SERVIÇOS LTDA

**Razão social:** GG MATERIAIS DE CONSTRUÇÃO E PRESTAÇÃO DE SERVIÇOS LTDA

**Crea n.º:** 6307

**Endereço:** AV FLORIANO PINHEIRO TORRES, 120, MONTE SINAI, SÃO PEDRO DA ÁGUA BRANCA - MA

Avenida Presidente Geisel, 691- Centro- São Pedro da Água Branca- MA  
CEP: 65398-000

Este documento encontra-se registrado no Conselho Regional de Engenharia e Agronomia do Estado do Maranhão, vinculado à Certidão n.º 870646/2022, em 04/08/2022

Certidão n.º 870646/2022  
04/08/2022, 10:21

Chave de Impressão: 442b2

O documento neste ato registrado foi emitido em 03/08/2022 e contém 6 folhas

*[Handwritten signature]*

044

PREFEITURA  
**SÃO PEDRO  
DA ÁGUA  
BRANCA**  
A CIDADÊ QUE A GENTE QUÊR

ESTADO DO MARANHÃO  
PREFEITURA MUNICIPAL DE SÃO PEDRO DA ÁGUA BRANCA  
CNPJ: 01.613.956/0001-21

Fone(fax): (99)98418-6969

E-mail: ggconstu@gmail.com

**Contratante:** MUNICIPIO DE SÃO PEDRO DA ÁGUA BRANCA - MA  
**Proprietário da Obra:** PREFEITURA MUNICIPAL DE SÃO PEDRO DA  
ÁGUA BRANCA - MA  
**CNPJ:** 01.613.956/0001-21

**Responsável Técnico:** WAGNER RODRIGUES CUNHA, ENGENHEIRO CIVIL,  
CREA-PA, Nº 151530120-6

**ART OBRA/SERVIÇO:** Nº MA20210403757  
**ART COMPLEMENTAR:** Nº MA20210419040  
**ART COMPLEMENTAR:** Nº MA20210471615

**Corresponsável Técnico:** ANDERSON BRUNO TEIXEIRA ANDRADE, ENGE-  
NHEIRO CIVIL, CREA-MA, Nº 111963951-4

**ART OBRA/SERVIÇO:** Nº MA20210406316  
**ART COMPLEMENTAR:** Nº MA20210473276  
**ART COMPLEMENTAR:** Nº MA20210419343

**Fiscal Responsável:** NÚBIA DE SOUZA BALTAR, ENGENHEIRA CIVIL  
CREA Nº 1119301009

**ART DE FISCALIZAÇÃO:** Nº MA20220549219

Avenida Presidente Geisel, 691- Centro- São Pedro da Água Branca- MA  
CEP: 65398-000

Conselho Regional de Engenharia e Agronomia do Estado do Maranhão  
Avenida dos Holandeses, Quadra 35, Lote 8, Calhau, São Luís/MA  
Tel: + 55 (98) 2106-8300 Fax: + 55 (98) 2106-8300 E-mail: faleconosco@creama.org.br

Impresso em: 04/08/2022, às 10:21.

Este documento encontra-se registrado no Conselho Regional de Engenharia e Agronomia do Estado do Maranhão, vinculado à Certidão nº 870646/2022, em 04/08/2022, emitida em

Certidão nº 870646/2022  
04/08/2022, 10:21

Chave de Impressão: 44z6Z

O documento neste ato registrado foi emitido em 03/08/2022 e contém 6 folhas

045

PREFEITURA  
**SÃO PEDRO DA ÁGUA BRANCA**  
A CIDADE QUE A GENTE QUER

ESTADO DO MARANHÃO  
PREFEITURA MUNICIPAL DE SÃO PEDRO DA ÁGUA BRANCA  
CNPJ: 01.613.956/0001-21

**Atividade Executada sob a sua responsabilidade técnica:** Contratação de empresa de engenharia para a prestação de serviços de terraplenagem, pavimentação e drenagem de vias urbanas, sendo elas: RUA PRESIDENTE GEISEL, RUA COLARES MOREIRA E RUA GASPARDUTRA, NO MUNICÍPIO DE SÃO PEDRO DA ÁGUA BRANCA- MA

**VALOR CONTRATADO**

VALOR INICIAL: R\$ 607.330,86 – 04/12/2020 À 04/04/2021 – PRAZO INICIAL  
VALOR ADITIVO: R\$ 140.335,33 (23,10%) – 04/04/2021 À 04/08/2021 – PRAZO ADITIVO

**DO PRAZO DE EXECUÇÃO PARCIAL**

PERÍODO DE PARTICIPAÇÃO NOS SERVIÇOS:  
04/12/2020 À 04/04/2021 – PRAZO INICIAL  
04/04/2021 À 04/08/2021 – PRAZO ADITIVO  
  
VALOR TOTAL EXECUTADO: R\$ 747.666,19– 100,00 %  
04/12/2020 À 04/08/2021 – PERÍODO DE EXECUÇÃO

**ESPECIFICAÇÕES E SERVIÇOS EXECUTADOS**

1			<b>SERVIÇOS PRELIMINARES</b>		
1.1	74209/001	SINAPI	PLACA DE OBRA EM CHAPA DE AÇO GALVANIZADO	m <sup>2</sup>	6

Avenida Presidente Geisel, 691- Centro- São Pedro da Água Branca- MA  
CEP: 65398-000

Este documento encontra-se registrado no Conselho Regional de Engenharia e Agronomia do Estado do Maranhão, vinculado à Certidão nº 870646/2022, em 04/08/2022 emitida

Certidão nº 870646/2022  
04/08/2022, 10:21  
Chave de Impressão: 442b2  
O documento neste ato registrado foi emitido em 03/08/2022 e contém 6 folhas

Handwritten signatures and initials scattered across the bottom right area of the page.

Conselho Regional de Engenharia e Agronomia do Estado do Maranhão  
Avenida dos Holandeses, Quadra 35, Lote 8, Calhau, São Luís/MA  
Tel: + 55 (98) 2106-8309 Fax: + 55 (98) 2106-8306 E-mail: faleconosco@creama.org.br

Handwritten number 045

PREFEITURA  
**SÃO PEDRO DA ÁGUA BRANCA**  
A CIDADE QUE A GENTE QUER

ESTADO DO MARANHÃO  
PREFEITURA MUNICIPAL DE SÃO PEDRO DA ÁGUA BRANCA  
CNPJ: 01.613.956/0001-21

<b>2</b>			<b>IMPLANTAÇÃO DO CANTEIRO DE OBRAS</b>		
2.1	C0369	SEINFRA	BARRACÃO ABERTO	m <sup>2</sup>	15
<b>3</b>			<b>TERRAPLENAGEM</b>		
3.1	74151/001	SINAPI	ESCAVAÇÃO E CARGA MATERIAL 1ª CATEGORIA, UTILIZANDO TRATOR DE ESTEIRAS DE 110 A 160HP COM LAMINA, PESO OPERACIONAL * 13T E PA CARREGADEIRA COM 170 HP.	m <sup>3</sup>	1394,97
3.2	97912	SINAPI	TRANSPORTE COM CAMINHÃO BASCULANTE DE 6 M <sup>3</sup> , EM VIA URBANA EM LEITO NATURAL (UNIDADE: M3XKM). AF_07/2020	M3XKM	15902,74
3.3	73822/002	SINAPI	LIMPEZA MECANIZADA DE TERRENO COM REMOÇÃO DE CAMADA VEGETAL, UTILIZANDO MOTONIVELADORA	m <sup>2</sup>	6974,89
3.4	100576	SINAPI	REGULARIZAÇÃO E COMPACTAÇÃO DE SUBLEITO DE SOLO PREDOMINANTEMENTE ARGILOSO. AF_11/2019	m <sup>2</sup>	6974,89
3.5	96388	SINAPI	EXECUÇÃO E COMPACTAÇÃO DE BASE E OU SUB BASE PARA PAVIMENTAÇÃO DE SOLOS DE COMPORTAMENTO LATERÍTICO (ARENOSO) - EXCLUSIVE SOLO, ESCAVAÇÃO, CARGA E TRANSPORTE. AF_11/2019	m <sup>3</sup>	1394,97
<b>4</b>			<b>PAVIMENTAÇÃO EM BLOCO DE CONCRETO</b>		
4.1	92395	SINAPI	EXECUÇÃO DE PAVIMENTO EM PISO INTERTRAVADO, COM BLOCO SEXTAVADO DE 25 X 25 CM, ESPESSURA 10 CM. AF_12/2015	m <sup>2</sup>	6974,89

Avenida Presidente Geisel, 691- Centro- São Pedro da Água Branca- MA  
CEP: 65398-000

Este documento encontra-se registrado no Conselho Regional de Engenharia e Agronomia do Estado do Maranhão, vinculado à Certidão nº 870646/2022, emitida em 04/08/2022

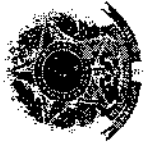

Certidão nº 870646/2022  
04/08/2022, 10:21

Chave de Impressão: 442b2

O documento neste ato registrado foi emitido em 03/08/2022 e contém 6 folhas

Conselho Regional de Engenharia e Agronomia do Estado do Maranhão  
Avenida dos Holandeses, Quadra 35, Lote 8, Calhau, São Luís/MA  
Tel: + 55 (98) 2106-8300 Fax: + 55 (98) 2106-8300 E-mail: faleconosco@creama.org.br

Impresso em: 04/08/2022, às 10:21.

047

**PREFEITURA**  
**SÃO PEDRO**  
**DA ÁGUA**  
**BRANCA**  
A CIDADE QUE A GENTE QUER

**ESTADO DO MARANHÃO**  
**PREFEITURA MUNICIPAL DE SÃO PEDRO DA ÁGUA BRANCA**  
**CNPJ: 01.613.956/0001-21**

<b>5</b>			<b>DRENAGEM</b>		
5.1	94273	SINAPI	ASSENTAMENTO DE GUIA (MEIO-FIO) EM TRECHO RETO, CONFECCIONADA EM CONCRETO PRÉ-FABRICADO, DIMENSÕES 100X15X13X30 CM (COMPRIMENTO X BASE INFERIOR X BASE SUPERIOR X ALTURA), PARA VIAS URBANAS (USO VIÁRIO). AF_06/2016	M	1835,50
<b>6</b>			<b>SINALIZAÇÃO</b>		
6.1	T02	Próprio	PLACA ESMALTADA PARA IDENTIFICAÇÃO NR DE RUA, DIMENSÕES 45X25CM	UN	23
6.2	5213440	SICRO3	Fornecimento e implantação de placa de regulamentação em aço D = 0,60 m - película retrorrefletiva tipo I + SI	un	23
6.3	5213851	SICRO3	Fornecimento e implantação de suporte metálico galvanizado para placa de regulamentação - D = 0,60 m	un	23
<b>7</b>			<b>ATIVIDADES FORA DO ESCOPO (ITENS NOVOS)</b>		
7.1	T02	SINAPI	EXECUÇÃO DE SARJETA DE CONCRETO USINADO, MOLDADA IN LOCO EM TRECHO RETO, 30 CM BASE X 15 CM ALTURA. AF_06/2016	M	1835,00

Este documento encontra-se registrado no Conselho Regional de Engenharia e Agronomia do Estado do Maranhão, vinculado à Certidão nº 870646/2022, em 04/08/2022 emitida

Certidão nº 870646/2022  
04/08/2022, 10:21  
Chave de Impressão: 44zbZ

O documento neste ato registrado foi emitido em 03/08/2022 e contém 6 folhas

Avenida Presidente Geisel, 691- Centro- São Pedro da Água Branca- MA  
CEP: 65398-000

*(Handwritten signatures and marks)*

**Conselho Regional de Engenharia e Agronomia do Estado do Maranhão**  
Avenida dos Holandeses, Quadra 35, Lote 8, Calhau, São Luís/MA  
Tel: + 55 (98) 2106-8300 Fax: + 55 (98) 2106-8300 E-mail: faleconosco@creama.org.br

Impresso em: 04/08/2022, às 10:21.

048

**PREFEITURA  
SÃO PEDRO  
DA ÁGUA  
BRANCA**  
A CIDADÃO QUE A GENTE QUER.

**ESTADO DO MARANHÃO  
PREFEITURA MUNICIPAL DE SÃO PEDRO DA ÁGUA BRANCA  
CNPJ: 01.613.956/0001-21**

São Pedro da Água Branca – MA, 25 de julho de 2022

**WAGNER  
RODRIGUES  
CUNHA:0198490  
7204**

Assinado de forma digital  
por WAGNER RODRIGUES  
CUNHA:01984907204  
Dados: 2022.08.02  
10:14:43 -03'00'

**WAGNER RODRIGUES CUNHA  
ENG. CIVIL – CREA Nº 151530120-6  
GG PRESTAÇÃO DE SERVIÇOS  
CNPJ: 04.257.612/0001-15**

**MARILIA GONCALVES DE  
OLIVEIRA:52295443334**

Assinado de forma digital por  
MARILIA GONCALVES DE  
OLIVEIRA:52295443334  
Dados: 2022.08.02 09:35:41 -03'00'

**PREFEITURA MUNICIPAL DE SÃO PE-  
DRO DA ÁGUA BRANCA - MA  
REPRESENTANTE LEGAL  
CNPJ: 01.613.956/0001-21  
MARÍLIA GONÇALVES DE OLIVEIRA  
PREFEITA  
CPF:522.954.433-34**

Este documento encontra-se registrado no Conselho Regional de Engenharia e Agronomia do Estado do Maranhão, vinculado à Certidão nº 870646/2022, em 04/08/2022, em  
emitida

**ANDERSON BRUNO  
TEIXEIRA  
ANDRADE:70180570196**

Assinado de forma digital por  
ANDERSON BRUNO TEIXEIRA  
ANDRADE:70180570196  
Dados: 2022.08.02 09:38:43 -03'00'

**ANDERSON BRUNO TEIXEIRA ANDRADE  
ENGº CO - RESPONSÁVEL  
CREA Nº1119639514  
CPF: 701.805.701-96**

**NUBIA DE SOUZA  
BALTAR:11591967708**

Assinado de forma digital por NUBIA  
DE SOUZA BALTAR:11591967708  
Dados: 2022.08.02 09:34:19 -03'00'

**NÚBIA DE SOUZA BALTAR  
ENG.º FISCAL  
CREA Nº 1119301009**

O documento neste ato registrado foi emitido em 03/08/2022 e contém 6 folhas

Certidão nº 870646/2022  
04/08/2022, 10:21  
Chave de Impressão: 44ztz2

Avenida Presidente Geisel, 691- Centro- São Pedro da Água Branca- MA  
CEP: 65398-000

049

GG PRESTAÇÃO DE SERVIÇOS  
GG MATERIAIS DE CONSTRUÇÃO E PRESTAÇÃO DE SERVIÇOS  
CNPJ Nº 04.257.612/0001-15 INSC. ESTADUAL Nº 12.180.674-0  
AV. FLORIANO PINHEIRO TORRES, 120 - MONTE SINAI - CEP: 68.920 - 000  
FONE: (99) 98418-6969- E-MAIL: GGCONST@BOL.COM.BR  
SÃO PEDRO DA ÁGUA BRANCA - MA

## CONTRATO DE PRESTAÇÃO DE SERVIÇOS

**CONTRATANTE:** GG PRESTAÇÃO DE SERVIÇOS. Firma estabelecida na AVENIDA FLORIANO PINHEIRO TORRES, 120, MONTE SINAI, SÃO PEDRO DA ÁGUA BRANCA, MA, 65.920-000. Inscrita no CNPJ sob o nº 04.257.612/0001-15, denominada CONTRATANTE, neste ato representado pelo seu sócio GILSON LIMA CUNHA, BRASILEIRO, EMPRESÁRIO ° 778294 SSP/PI, inscrito no CPF/MF sob nº 306.066.243-68, residente e domiciliado na RUA FLORIANO PINHEIRO, Nº 440, CENTRO, SÃO PEDRO DA ÁGUA BRANCA - MA, CEP:65920-000, endereço de correio eletrônico ggconst@bol.com.br

**CONTRATADO:** O profissional ANDERSON BRUNO TEIXEIRA ANDRADE, brasileiro, solteiro, ENGENHEIRO CIVIL, portador da carteira profissional do CREA nº 1119639514/MA, Registro Regional: 947718PA inscrito no CPF sob o nº 701.805.701-96 e Carteira de identidade nº 6085435 SSP-GO, residente e domiciliado na Rua Das Violetas, Nº 20, bairro Parque dos Ipês, cidade de Canaã dos Carajas - PA.

O presente contrato se regerá pelas Cláusulas e condições seguintes:

**CLÁUSULA PRIMEIRA:** Do objeto:

Este contrato tem como objetivo a contratação dos serviços da profissional na área da Engenharia Civil, restrita às atribuições do contrato, conforme previsto na legislação vigente.

**CLÁUSULA SEGUNDA:** Da remuneração e carga horária:

O contratado receberá a remuneração de 4.848,00 (QUATRO MIL OITOCENTOS E QUARENTA E OITO REAIS), para uma jornada diária de 4 horas por dia, de segunda a sexta feira no horário de **08:00 às 12:00h**, conforme estabelecido na Lei Federal 4.950-A/66.

**CLÁUSULA TERCEIRA:** Do prazo:

O prazo de validade deste contrato é por tempo INDETERMINADO, onde teve início no dia 01/12/2020. Este contrato poderá ser rescindido a qualquer tempo por qualquer uma das partes, desde que comunicado com antecedência de 30 (trinta) dias.

**CLÁUSULA QUARTA:** Do foro

**PRESTAÇÃO DE  
SERVIÇOS**

**GG PRESTAÇÃO DE SERVIÇOS**  
GG MATERIAIS DE CONSTRUÇÃO E PRESTAÇÃO DE SERVIÇOS  
CNPJ Nº 04.257.612/0001-15 INSC. ESTADUAL Nº 12.180.674-0  
AV. FLORIANO OINHEIRO TORRES, 120 - MONTE SIANI - CEP: 68.920 - 000  
FONE: (99) 98418-6969- E-MAIL: GGCONST@BOL.COM.BR  
SÃO PEDRO DA ÁGUA BRANCA - MA

Fica eleito o Foro da Comarca de SÃO PEDRO DA ÁGUA BRANCA -MA para dirimir as questões decorrentes deste contrato. E por estarem justos e contratados, assinam o presente contrato em 03 (três) vias de igual teor, na presença de duas testemunhas.

SÃO PEDRO DA ÁGUA BRANCA -MA, 05 de AGOSTO de 2022

**ANDERSON BRUNO**

**TEIXEIRA**

**ANDRADE:70180570196**

Assinado de forma digital por

ANDERSON BRUNO TEIXEIRA

ANDRADE:70180570196

Dados: 2022.08.05 16:03:55 -03'00'

**ANDERSON BRUNO TEXEIRA ANDRADE**

CPF: 701.805.701-96

**GILSON LIMA**

**CUNHA:30606624368**

Assinado de forma digital por

GILSON LIMA CUNHA:30606624368

Dados: 2022.08.05 16:04:16 -03'00'

**GG MATERIAIS DE CONSTRUÇÃO E PRESTAÇÃO DE SERVIÇOS**

Representante Legal

CNPJ: 04.257.612/0001-15

Anotação de Responsabilidade Técnica - ART  
Lei nº 6.496, de 7 de dezembro de 1977

CREA-MA

ART CARGO-FUNÇÃO  
Nº MA20210387668

Conselho Regional de Engenharia e Agronomia do Estado do Maranhão

INICIAL

1. Responsável Técnico  
ANDERSON BRUNO TEIXEIRA ANDRADE  
Título profissional: ENGENHEIRO CIVIL  
RNP: 1119639514  
Registro: 1119639514MA

2. Contratante  
Contratante: GG MATERIAIS DE CONSTRUÇÃO E PRESTAÇÃO DE SERVIÇO  
AVENIDA TANCREDO NEVES  
Complemento: Bairro: CENTRO  
Cidade: SÃO PEDRO DA ÁGUA BRANCA UF: MA CEP: 65920000  
País: Brasil  
Tipo de contratante: Pessoa Jurídica de Direito Privado  
Ação Institucional: Outros  
CPF/CNPJ: 04.257.612/0001-15  
Nº: 1082

3. Vínculo Contratual  
Unidade administrativa: SEDE  
AVENIDA TANCREDO NEVES Nº: 1082  
Complemento: Bairro: CENTRO  
Cidade: SÃO PEDRO DA ÁGUA BRANCA UF: MA CEP: 65920000  
Data de Início: 01/12/2020 Previsão de término: Não especificado  
Tipo de vínculo: EMPREGADO  
Identificação do cargo/função: Coordenador(a) de Obras

4. Atividade Técnica

1000 - OUTRA	Quantidade	Unidade
44 - DESEMPENHO DE CARGO TÉCNICO > OBRAS E SERVIÇOS - CARGO/FUNÇÃO > #3367 - VÍNCULO TÉCNICO COM A EMPRESA (DESEMPENHO DE CARGO/FUNÇÃO TÉCNICA DENTRO DA EMPRESA)	80,00	h/m

A mudança de cargo ou função exige o registro de nova ART

5. Observações  
ART DE RESPOSABILIDADE TECNICA PELA EMPRESA GGPRESTAÇÃO DE SERVIÇO.

6. Declarações  
- Declaro que estou cumprindo as regras de acessibilidade previstas nas normas técnicas da ABNT, na legislação específica e no decreto n. 5296/2004.

7. Entidade de Classe  
SEM INDICAÇÃO DE ENTIDADE DE CLASSE

8. Assinaturas  
Declaro serem verdadeiras as informações acima  
ANDERSON BRUNO TEIXEIRA ANDRADE - CPF: 701.805.701-96  
Local de data de GG MATERIAIS DE CONSTRUÇÃO E PRESTAÇÃO DE SERVIÇO - CNPJ: 04.257.612/0001-15

9. Informações  
\* A ART é válida somente quando quitada, mediante apresentação do comprovante do pagamento ou conferência no site do Crea.

10. Valor  
Valor da ART: R\$ 88,78 Registrada em: 07/01/2021 Valor pago: R\$ 88,78 Nosso Número: 8302909825

A autenticidade desta ART pode ser verificada em: <https://crea-ma.silac.com.br/publico/>, com a chave: cCDz4  
Impresso em: 24/07/2023 às 10:01:57 por: , ip: 192.168.100.1

www.creama.org.br  
Tel: (98) 2106-8300

faleconosco@creama.org.br  
Fax: (98) 2106-8300

052

## CERTIDÃO SIMPLIFICADA

Sistema Nacional de Registro de Empresas Mercantis - SINREM

Certificamos que as informações abaixo constam dos documentos arquivados nesta Junta Comercial e são vigentes na data da sua expedição.

Nome Empresarial: G. G. MATERIAIS DE CONSTRUÇÃO E PRESTAÇÃO DE SERVIÇOS LTDA		Protocolo: MAC2302802775	
NIRE : 21200491005 Natureza Jurídica: Sociedade Empresária Limitada			
NIRE (Sede) 21200491005	CNPJ 04.257.612/0001-15	Data de Ato Constitutivo 20/12/2000	Início de Atividade 20/12/2000

**Endereço Completo**

Avenida FLORIANO PINHEIRO TORRES, Nº 120, MONTE SINAI - São Pedro da Água Branca/MA - CEP 65920-000

**Objeto Social**

4744-0/99 - COMERCIO VAREJISTA DE MATERIAIS DE CONSTRUCAO EM GERAL 4763-6/03 - COMERCIO VAREJISTA DE BICICLETAS E TRICICLOS PECAS E ACESSORIOS 4120-4/00 - CONSTRUCAO DE EDIFICIOS 4221-9/02 - CONSTRUCAO DE ESTACOES E REDES DE DISTRIBUICAO DE ENERGIA ELETRICA 4221-9/03 - MANUTENCAO DE REDES DE DISTRIBUICAO DE ENERGIA ELETRICA 4299-5/99 - OUTRAS OBRAS DE ENGENHARIA CIVIL NAO ESPECIFICADAS ANTERIORMENTE 4313-4/00 - OBRAS DE TERRAPLENAGEM 4729-6/99 - COMERCIO VAREJISTA DE PRODUTOS ALIMENTICIOS EM GERAL OU ESPECIALIZADO EM PRODUTOS ALIMENTICIOS NAO ESPECIFICADOS ANTERIORMENTE 5620-1/01 - FORNECIMENTO DE ALIMENTOS PREPARADOS PREPONDERANTEMENTE PARA EMPRESAS 7711-0/00 - LOCACAO DE AUTOMOVEIS SEM CONDUTOR 7732-2/01 - ALUGUEL DE MAQUINAS E EQUIPAMENTOS PARA CONSTRUCAO SEM OPERADOR, EXCETO ANDAIMES 7732-2/02 - ALUGUEL DE ANDAIMES 8129-0/00 - ATIVIDADES DE LIMPEZA NAO ESPECIFICADAS ANTERIORMENTE 4541-2/06 - COMERCIO A VAREJO DE PECAS E ACESSORIOS NOVOS PARA MOTOCICLETAS E MOTONETAS 4213-8/00 - OBRAS DE URBANIZACAO - RUAS, PRACAS E CALCADAS 4292-3/01 - MONTAGEM DE ESTRUTURAS METALICAS 2330-3/01 - FABRICACAO DE ESTRUTURAS PRE-MOLDADAS DE CONCRETO ARMADO, EM SERIE E SOB ENCOMENDA 2330-3/03 - FABRICACAO DE ARTEFATOS DE FIBROCEMENTO PARA USO NA CONSTRUCAO 8121-4/00 - LIMPEZA EM PREDIOS E EM DOMICILIOS 4789-0/05 - COMERCIO VAREJISTA DE PRODUTOS SANEANTES DOMISSANITARIOS 4723-7/00 - COMERCIO VAREJISTA DE BEBIDAS 4721-1/03 - COMERCIO VAREJISTA DE LATICINIOS E FRIOS 4742-3/00 - COMERCIO VAREJISTA DE MATERIAL ELETRICO 4744-0/03 - COMERCIO VAREJISTA DE MATERIAIS HIDRAULICOS 4744-0/04 - COMERCIO VAREJISTA DE CAL, AREIA, PEDRA BRITADA, TIJOLOS E TELHAS 4741-5/00 - COMERCIO VAREJISTA DE TINTAS E MATERIAIS PARA PINTURA 4744-0/01 - COMERCIO VAREJISTA DE FERRAGENS E FERRAMENTAS 4399-1/03 - OBRAS DE ALVENARIA 4211-1/01 - CONSTRUCAO DE RODOVIAS E FERROVIAS 8130-3/00 - ATIVIDADES PAISAGISTICAS 0161-0/02 - SERVICO DE PODA DE ARVORES PARA LAVOURAS 0161-0/99 - ATIVIDADES DE APOIO A AGRICULTURA NAO ESPECIFICADAS ANTERIORMENTE 1622-6/99 - FABRICACAO DE OUTROS ARTIGOS DE CARPINTARIA PARA CONSTRUCAO 2330-3/05 - PREPARACAO DE MASSA DE CONCRETO E ARGAMASSA PARA CONSTRUCAO 2539-0/01 - SERVICOS DE USINAGEM, TORNEARIA E SOLDA 3600-6/01 - CAPTACAO, TRATAMENTO E DISTRIBUICAO DE AGUA 3600-6/02 - DISTRIBUICAO DE AGUA POR CAMINHOS 3701-1/00 - GESTAO DE REDES DE ESGOTO 3702-9/00 - ATIVIDADES RELACIONADAS A ESGOTO, EXCETO A GESTAO DE REDES 3811-4/00 - COLETA DE RESIDUOS NAO-PERIGOSOS 3821-1/00 - TRATAMENTO E DISPOSICAO DE RESIDUOS NAO-PERIGOSOS 4212-0/00 - CONSTRUCAO DE OBRAS-DE-ARTE ESPECIAIS 4221-9/04 - CONSTRUCAO DE ESTACOES E REDES DE TELECOMUNICACOES 4222-7/01 - CONSTRUCAO DE REDES DE ABASTECIMENTO DE AGUA, COLETA DE ESGOTO E CONSTRUCOES CORRELATAS, EXCETO OBRAS DE IRRIGACAO 4222-7/02 - OBRAS DE IRRIGACAO 4923-0/02 - SERVICO DE TRANSPORTE DE PASSAGEIROS - LOCACAO DE AUTOMOVEIS COM MOTORISTA 4929-9/01 - TRANSPORTE RODOVIARIO COLETIVO DE PASSAGEIROS, SOB REGIME DE FRETAMENTO, MUNICIPAL 5212-5/00 - CARGA E DESCARGA 7020-4/00 - ATIVIDADES DE CONSULTORIA EM GESTAO EMPRESARIAL, EXCETO CONSULTORIA TECNICA ESPECIFICA 7111-1/00 - SERVICOS DE ARQUITETURA 7112-0/00 - SERVICOS DE ENGENHARIA 7119-7/01 - SERVICOS DE CARTOGRAFIA, TOPOGRAFIA E GEODESIA 7119-7/03 - SERVICOS DE DESENHO TECNICO RELACIONADOS A ARQUITETURA E ENGENHARIA 7119-7/99 - ATIVIDADES TECNICAS RELACIONADAS A ENGENHARIA E ARQUITETURA NAO ESPECIFICADAS ANTERIORMENTE 7719-5/99 - LOCACAO DE OUTROS MEIOS DE TRANSPORTE NAO ESPECIFICADOS ANTERIORMENTE, SEM CONDUTOR 7731-4/00 - ALUGUEL DE MAQUINAS E EQUIPAMENTOS AGRICOLAS SEM OPERADOR 7733-1/00 - ALUGUEL DE MAQUINAS E EQUIPAMENTOS PARA ESCRITORIO 7739-0/02 - ALUGUEL DE EQUIPAMENTOS CIENTIFICOS, MEDICOS E HOSPITALARES, SEM OPERADOR 7739-0/03 - ALUGUEL DE PALCOS, COBERTURAS E OUTRAS ESTRUTURAS DE USO TEMPORARIO, EXCETO ANDAIMES 7739-0/99 - ALUGUEL DE OUTRAS MAQUINAS E EQUIPAMENTOS COMERCIAIS E INDUSTRIAIS NAO ESPECIFICADOS ANTERIORMENTE, SEM OPERADOR 8011-1/01 - ATIVIDADES DE VIGILANCIA E SEGURANCA PRIVADA 8020-0/01 - ATIVIDADES DE MONITORAMENTO DE SISTEMAS DE SEGURANCA ELETRONICO 4292-8/02 - OBRAS DE MONTAGEM INDUSTRIAL 4299-5/01 - CONSTRUCAO DE INSTALACOES ESPORTIVAS E RECREATIVAS 4311-8/01 - DEMOLICAO DE EDIFICIOS E OUTRAS ESTRUTURAS 4311-8/02 - PREPARACAO DE CANTEIRO E LIMPEZA DE TERRENO 4319-3/00 - SERVICOS DE PREPARACAO DO TERRENO NAO ESPECIFICADOS ANTERIORMENTE 4321-5/00 - INSTALACAO E MANUTENCAO ELETRICA 4322-3/01 - INSTALACOES HIDRAULICAS, SANITARIAS E DE GAS 4322-3/02 - INSTALACAO E MANUTENCAO DE SISTEMAS CENTRAIS DE AR CONDICIONADO, DE VENTILACAO E REFRIGERACAO 4322-3/03 - INSTALACOES DE SISTEMA DE PREVENCAO CONTRA INCENDIO 4329-1/04 - MONTAGEM E INSTALACAO DE SISTEMAS E EQUIPAMENTOS DE ILUMINACAO E SINALIZACAO EM VIAS PUBLICAS, PORTOS E AEROPORTOS 4330-4/01 - IMPERMEABILIZACAO EM OBRAS DE ENGENHARIA CIVIL 4391-6/00 - OBRAS DE FUNDACOES 4399-1/01 - ADMINISTRACAO DE OBRAS 4399-1/02 - MONTAGEM E DESMONTAGEM DE ANDAIMES E OUTRAS ESTRUTURAS TEMPORARIAS 4399-1/04 - SERVICOS DE OPERACAO E FORNECIMENTO DE EQUIPAMENTOS PARA TRANSPORTE E ELEVACAO DE CARGAS E PESSOAS PARA USO EM OBRAS 4399-1/05 - PERFURACAO E CONSTRUCAO DE POCOS DE AGUA 4399-1/99 - SERVICOS ESPECIALIZADOS PARA CONSTRUCAO NAO ESPECIFICADOS ANTERIORMENTE 4520-0/01 - SERVICOS DE MANUTENCAO E REPARACAO MECANICA DE VEICULOS AUTOMOTORES 4672-9/00 - COMERCIO ATACADISTA DE FERRAGENS E FERRAMENTAS 4679-6/01 - COMERCIO ATACADISTA DE TINTAS, VERNIZES E SIMILARES 4679-6/99 - COMERCIO ATACADISTA DE

# CERTIDÃO SIMPLIFICADA

Continuação

## Sistema Nacional de Registro de Empresas Mercantis - SINREM

Certificamos que as informações abaixo constam dos documentos arquivados nesta Junta Comercial e são vigentes na data da sua expedição.

Nome Empresarial: G. G. MATERIAIS DE CONSTRUÇÃO E PRESTAÇÃO DE SERVIÇOS LTDA		Protocolo: MAC2302902775	
NIRE: 21297491005 Natureza Jurídica: Sociedade Empresária Limitada			
MATERIAIS DE CONSTRUÇÃO EM GERAL 8211-3/00 - SERVIÇOS COMBINADOS DE ESCRITÓRIO E APOIO ADMINISTRATIVO 8299-7/01 - MEDICAO DE CONSUMO DE ENERGIA ELETRICA, GAS E AGUA 8599-6/04 - TREINAMENTO EM DESENVOLVIMENTO PROFISSIONAL E GERENCIAL 8621-6/01 - UTI MOVEIS 8621-6/02 - SERVIÇOS MOVEIS DE ATENDIMENTO A URGENCIAS, EXCETO POR UTI MOVEIS 8622-4/00 - SERVIÇOS DE REMOCAO DE PACIENTES, EXCETO OS SERVIÇOS MOVEIS DE ATENDIMENTO A URGENCIAS 9329-8/99 - OUTRAS ATIVIDADES DE RECREAÇÃO E LAZER NÃO ESPECIFICADAS ANTERIORMENTE			
Capital Social R\$ 900.000,00 (novecentos mil reais)	Capital Integralizado R\$ 900.000,00 (novecentos mil reais)	Porte EPP (Empresa de Pequeno Porte)	Prazo de Duração Indeterminado
<b>Dados do Sócio</b>			
Nome GILSON LIMA CUNHA	CPF/CNPJ 306.066.243-68	Participação no capital R\$ 900.000,00	Espécie de sócio Sócio
		Administrador S	Término do mandato Indeterminado
<b>Dados do Administrador</b>			
Nome GILSON LIMA CUNHA	CPF 306.066.243-68	Término do mandato Indeterminado	
<b>Último Arquivamento</b>			
Data 06/05/2023	Número 20230604595	Ato/eventos 2237223 - BALANÇO	Situação ATIVA Status SEM STATUS

Esta certidão foi emitida automaticamente em 28/08/2023, às 17:09:53 (horário de Brasília).  
Se impressa, verificar sua autenticidade no <https://www.empresafacil.ma.gov.br>, com o código AKANNYIJ.

MAC2302902775

CARLOS ANDRÉ DE MORAES PEREIRA  
Secretário(a) Geral

*[Handwritten signature]*

*[Handwritten signature]*

*[Handwritten signature]*

*[Handwritten signature]*

*[Handwritten signature]*

## GG PRESTAÇÃO DE SERVIÇOS

GG MATERIAIS DE CONSTRUÇÃO E PRESTAÇÃO DE SERVIÇOS LTDA  
CNPJ Nº 04.257.612/0001-15 INSC. ESTADUAL Nº 12.180.674-0  
AV. Floriano Pinheiro Torres, 120- Monte Sinai - CEP: 65920-000  
Celular: (99) 98418-6969, E-mail: ggconstu@gmail.com  
SÃO PEDRO DA ÁGUA BRANCA - MA

### DECLARAÇÃO DE CUMPRIMENTO DO ART. 27, INCISO V, DA LEI FEDERAL Nº 8.666/93.

#### REF.: TOMADA DE PREÇOS Nº 006/2023 - CPL

A empresa, **GG MATERIAIS DE CONSTRUÇÃO E PRESTAÇÃO DE SERVIÇOS LTDA**, inscrita no CNPJ/MF sob o nº 04.257.612/0001-15, com sede na Avenida Floriano Pinheiro Torres, nº 120, Monte Sinai - CEP: 65920-000, São Pedro da Água Branca - MA, por intermédio do seu representante legal, Sr. Gilson Lima Cunha, portador da Cédula de Identidade nº 778294 SSP/PI e CPF nº 306.066.243-68, DECLARA, para os fins do disposto no inciso V do art. 27º da Lei n.º 8.666/93, acrescido pela Lei n.º 9.854/99, que não emprega menor de dezoito anos em trabalho noturno, perigoso ou insalubre e não emprega menor de dezesseis anos.

Ressalva: Emprega menor, a partir de quatorze anos, na condição de aprendiz ( ).

São Pedro da Água Branca - MA, 13 de setembro de 2023.

**GILSON LIMA**  
**CUNHA:30606624368**

Assinado de forma digital por  
GILSON LIMA  
CUNHA:30606624368  
Dados: 2023.09.13 15:33:44 -03'00'

**GG MATERIAIS DE CONSTRUÇÃO E PREST. DE SERVIÇOS LTDA**

CNPJ Nº 04.257.612/0001-15

Gilson Lima Cunha

RG Nº 778294 SSP/PI / CPF Nº 306.066.243-68

Responsável Legal

055

## GG PRESTAÇÃO DE SERVIÇOS

GG MATERIAIS DE CONSTRUÇÃO E PRESTAÇÃO DE SERVIÇOS LTDA  
CNPJ Nº 04.257.612/0001-15 INSC. ESTADUAL Nº 12.180.674-0  
AV. Floriano Pinheiro Torres, 120- Monte Sinai - CEP: 65920-000  
Celular: (99) 98418-6969. E-mail: ggconstu@gmail.com  
SÃO PEDRO DA ÁGUA BRANCA - MA

### DECLARAÇÃO DE INEXISTÊNCIA DE FATO SUPERVENIENTE IMPEDITIVO DA HABILITAÇÃO

#### REF.: TOMADA DE PREÇOS Nº 006/2023 – CPL

A empresa **GG MATERIAIS DE CONSTRUÇÃO E PRESTAÇÃO DE SERVIÇOS LTDA**, inscrita no CNPJ nº. 04.257.612/0001-15, com sede na Av. Floriano Pinheiro Torres, nº 120, Monte Sinai - CEP: 65920-000 - São Pedro da Água Branca – MA, por intermédio de seu representante legal Sr. Gilson Lima Cunha, portador da Carteira de Identidade nº 778294 SSP/PI e do CPF nº 306.066.243-68, em cumprimento ao instrumento convocatório, **DECLARA** sob as penas da Lei, nos termos do parágrafo 2º do art. 32 da Lei n.º 8.666/93 que, após o seu cadastramento, nenhum fato ocorreu que inabilite esta empresa a participar da **Tomada de Preços nº 006/2023 - CPL**, e que contra a mesma não existe pedido de falência ou recuperação judicial, que não existem fatos supervenientes à data de expedição do **Certificado de Registro Cadastral – CRC**, que venham a impossibilitar a sua Habilitação na licitação em epígrafe.

Declara, outrossim, conhecer na íntegra o instrumento convocatório e que se submete a todos os seus termos.

São Pedro da Água Branca - MA, 13 de setembro de 2023.

**GILSON LIMA**

**CUNHA:3060662436**

**8**

Assinado de forma digital por  
GILSON LIMA  
CUNHA:30606624368  
Dados: 2023.09.13 15:39:30  
-03'00'

**GG MATERIAIS DE CONSTRUÇÃO E PREST. DE SERVIÇOS LTDA**

CNPJ Nº 04.257.612/0001-15

Gilson Lima Cunha

RG Nº 778294 SSP/PI / CPF Nº 306.066.243-68

Responsável Legal

**PHOENIX EMPREENDIMENTOS E SERVIÇOS**

**DOCUMENTAÇÃO DE HABILITAÇÃO**

**TOMADA DE PEÇOS N° 006/2023**

**PROCESSO ADM N° 058/2023**

**ABERTURA: 18/09/2023 ÀS 09:00 HORAS**

**MUNICIPIO DE CAMPESTRE DO MARANHÃO - MA.**

**PHOENIX**

**PHOENIX EMPREENDIMENTOS E SERVIÇOS LTDA-ME Rua do Cajui n° letra B Cajui -  
Cantanhede - MA FONE:98-98416-0674 e  
mail:phoenixservicosme@gmail.com  
CNPJ: 31.457.905/0001-19 Inscrição Estadual: 12.575.507-4**

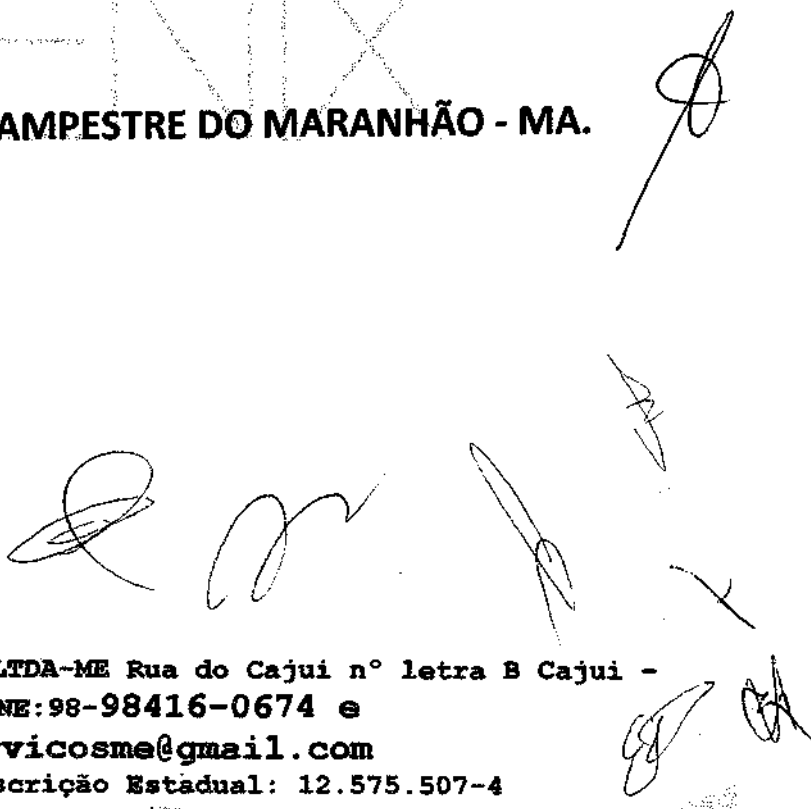

04/73  
22

Sistema de Cadastramento Unificado de Fornecedores - SICAF

**Certificado de Registro Cadastral - CRC**

(Emissão conforme art. 17 da Instrução Normativa nº 03, de 26 abril de 2018)

CNPJ: 31.457.905/0001-19  
Razão Social: PHOENIX EMPREENDIMENTOS E SERVICOS LTDA

Atividade Econômica Principal:  
4120-4/00 - CONSTRUÇÃO DE EDIFÍCIOS

Endereço:  
RUA DO CAJUI, 10 - LETRA B - CAJUI - Cantanhede / Maranhão

Observações:

A veracidade das informações poderá ser verificada no endereço [www.comprasgovernamentais.gov.br](http://www.comprasgovernamentais.gov.br).  
Este certificado não substitui os documentos enumerados nos artigos 28 a 31 da Lei nº 8.666, de 1993.

02/73  
M

Sistema de Cadastramento Unificado de Fornecedores - SICAF

**Relatório de Ocorrências Ativas**

**Dados do Fornecedor**

CNPJ: 31.457.905/0001-19 DUNS®: 94\*\*\*\*\*88  
Razão Social: PHOENIX EMPREENDIMENTOS E SERVICOS LTDA  
Nome Fantasia: PHOENIX EMPREENDIMENTOS E SERVICOS  
Situação do Fornecedor: Credenciado

Nenhum registro de Ocorrência Ativa encontrado para o fornecedor

03/73  
01

## Sistema de Cadastramento Unificado de Fornecedores - SICAF

### Relatório de Ocorrências Ativas Impeditivas de Licitar

#### Dados do Fornecedor

CNPJ: 31.457.905/0001-19 DUNS®: 94\*\*\*\*\*88  
Razão Social: PHOENIX EMPREENDIMENTOS E SERVICOS LTDA  
Nome Fantasia: PHOENIX EMPREENDIMENTOS E SERVICOS  
Situação do Fornecedor: **Credenciado**

Nenhum registro de Ocorrência Ativa encontrado para o fornecedor

04/73  
21

## Sistema de Cadastramento Unificado de Fornecedores - SICAF

### Declaração

Declaramos para os fins previstos na Lei nº 8.666, de 1993, conforme documentação registrada no SICAF, que a situação do fornecedor no momento é a seguinte:

#### Dados do Fornecedor

CNPJ: 31.457.905/0001-19 DUNS®: 94\*\*\*\*\*88  
Razão Social: PHOENIX EMPREENDIMENTOS E SERVICOS LTDA  
Nome Fantasia: PHOENIX EMPREENDIMENTOS E SERVICOS  
Situação do Fornecedor: Credenciado Data de Vencimento do Cadastro: 21/05/2024  
Natureza Jurídica: SOCIEDADE EMPRESÁRIA LIMITADA  
MEI: Não  
Porte da Empresa: Micro Empresa

#### Ocorrências e Impedimentos

Ocorrência: Nada Consta  
Impedimento de Licitar: Nada Consta

#### Níveis cadastrados:

##### I - Credenciamento

##### II - Habilitação Jurídica

##### III - Regularidade Fiscal e Trabalhista Federal

Receita Federal e PGFN	Validade:	13/12/2023
FGTS	Validade:	08/08/2023
Trabalhista ( <a href="http://www.tst.jus.br/certidao">http://www.tst.jus.br/certidao</a> )	Validade:	08/01/2024

##### IV - Regularidade Fiscal Estadual/Distrital e Municipal

Receita Estadual/Distrital	Validade:	01/09/2023
Receita Municipal	Validade:	02/08/2023

##### V - Qualificação Técnica

##### VI - Qualificação Econômico-Financeira

Validade: 31/05/2024

Esta declaração é uma simples consulta e não tem efeito legal

Emitido em: 12/07/2023 07:55

1 de 1

CPF: 641.165.143-49 Nome: SIGLEIDY ABREU GOMES

Ass: \_\_\_\_\_

05/73  
m

## Sistema de Cadastramento Unificado de Fornecedores - SICAF

### Relatório Nível V - Qualificação Técnica

#### Dados do Fornecedor

CNPJ: 31.457.905/0001-19 DUNS®: 94\*\*\*\*\*88  
Razão Social: PHOENIX EMPREENDIMENTOS E SERVICOS LTDA  
Nome Fantasia: PHOENIX EMPREENDIMENTOS E SERVICOS  
Situação do Fornecedor: Credenciado

#### Dados do Nível

Situação do Nível: Cadastrado

#### Entidades de Classe

Entidade e UF	Nº Registro	Data de Validade
CREA-MA	0005401372	31/07/2023

**ALTERAÇÃO E CONSOLIDAÇÃO CONTRATUAL Nº 02**

**DA SOCIEDADE LIMITADA "PHOENIX EMPREENDIMENTOS E SERVICOS LTDA"**

**ROGÉRIO REIS QUARESMA**, brasileiro, solteiro, natural de Cantanhede-MA, nascido em 21/10/1990, Empresário, portador do CPF nº 051.034.863-77 e RG nº 018270232001-9 SSP-MA, residente e domiciliado na Rua Nova, 27, Centro, Cantanhede-MA, CEP:65.465-000 e **SIGLEIDY ABREU GOMES**, brasileiro, solteiro, natural de CANTANHEDE-MA, nascido em 18/07/1980, Empresário, portador do CPF nº 641.165.143-49 e CNH nº 01662084510, DETRAN-MA, residente e domiciliado na Rua de Ligação do Figo, S/N, Cajuí, Cantanhede-MA, CEP: 65.465-000, sócios da Empresa "PHOENIX EMPREENDIMENTOS E SERVICOS LTDA" com sede e domicílio na Rua do Cajuí, 10, Letra B, Bairro Cajuí, Cantanhede-MA, CEP:65.645-000, registrada na Junta Comercial do Estado do Maranhão, sob o NIRE 21201088255 em 06/10/2020, inscrita no CNPJ sob nº 31.457.905/0001-19, fazendo uso dos espeques que preceitua o § 3º do art. 968 da Lei nº 10.406/2002, com redação alterada pelo art.10 da Lei Complementar nº 128/2008, assim resolvem os sócios alterar:

**Cláusula 1ª:** A Sociedade passa a ter como objeto social:

4120-4/00 - Construção de edifícios; 3811-4/00 - coleta de resíduos não perigosos; 3812-2/00 - coleta de resíduos perigosos; 4211-1/01 - construção de rodovias e ferrovias; 4213-8/00 - obras de urbanização - ruas, praças e calçadas; 4221-9/03 - manutenção de redes de distribuição de energia elétrica; 4222-7/01 - construção de redes de abastecimento de água, coleta de esgoto e construções correlatas, exceto obras de irrigação; 4299-5/01 - construção de instalações esportivas e recreativas; 4299-5/99 - outras obras de engenharia civis não especificadas anteriormente (construção de estradas vicinais); 4313-4/00 - obras de terraplenagem; 4322-3/02 - instalação e manutenção de sistemas centrais de ar condicionado, de ventilação e de refrigeração; 4329-1/04 - montagem e instalação de sistemas e equipamentos de iluminação e sinalização em vias públicas, portos e aeroportos; 4399-1/05 - perfuração e construção de poços de água; 5635-4/01 - comércio atacadista de água mineral; 4723-7/00 - comércio varejista de bebidas; 4741-5/00 - comércio varejista de tintas e materiais para pintura; 4742-3/00 - comércio varejista de material elétrico; 4744-0/03 - comércio varejista de materiais hidráulicos; 4744-0/99 - comércio varejista de materiais de construção em geral; 4923-0/02 - serviço de transporte de passageiros-locação de automóveis com motorista; 4924-8/00 - transporte escolar; 7112-0/00 - serviços de engenharia; 7711-0/00 - locação de automóveis sem condutor; 7732-2/01 - aluguel de maquinas e equipamentos para construção sem operador, exceto andaimes; 7739-0/03 - aluguel de palcos, coberturas e outras estruturas de uso temporário, exceto andaimes; 8121-4/00 - limpeza em prédios e em domicílios; 8122-2/00 - imunização e controle de pragas urbanas; 8129-0/00 - atividades de limpeza não especificadas anteriormente (lavagem de veículos); 8230-0/01 - serviços de organização de feiras, congressos, exposições e festas; 8230-0/02 - casas de festas e eventos; 9001-9/06 - atividades de Sonorização e iluminação; 4789-0/99 - comercio varejista de outros produtos não especificados anteriormente (artigos funerários).

À vista as modificações ora ajustadas, consolida-se o Contrato Social:

**Cláusula 1ª:** A sociedade gira sob o nome "PHOENIX EMPREENDIMENTOS E SERVIÇOS LTDA" com sede e domicílio na Rua do Cajuí, nº 10, Letra B, Cajuí, Cantanhede-MA, CEP: 65465-000.

**Cláusula 2ª:** O capital social é de R\$ 900.000,00 (novecentos mil reais), dividido em 900.000 (novecentas mil) cotas, totalmente integralizadas em moeda corrente do País, pelos sócios: (Art. 997, III, CC/2002) entre sócios.

NOME	QUOTAS	VALOR
ROGÉRIO REIS QUARESMA	90.000	R\$ 90.000,00
SIGLEIDY ABREU GOMES	810.000	R\$ 810.000,00
Tota'	900 000	R\$ 900 000 00

**ALTERAÇÃO E CONSOLIDAÇÃO CONTRATUAL Nº 02**  
**DA SOCIEDADE LIMITADA "PHOENIX EMPREENDIMENTOS E SERVICOS LTDA"**

**Cláusula 3ª:** A responsabilidade de cada sócio é restrita ao valor de suas quotas, mas todos respondem solidariamente pela integralização do capital social. (art. 1.052, CC/2002).

**Cláusula 4ª:** A administração da sociedade cabe ao sócio **SIGLEIDY ABREU GOMES**, com os poderes e atribuições de Administrador, autorizado o uso do nome empresarial, vedado, no entanto, em atividades estranhas ao interesse social ou assumir obrigações seja em favor de qualquer dos quotistas ou de terceiros, bem como onerar ou alienar bens imóveis da sociedade, sem autorização do outro sócio. (artigos 997, VI; 1.013, 1.015, 1064, CC/2002).

**Cláusula 5ª:** O objeto social é:

4120-4/00 - Construção de edifícios;

3811-4/00 - coleta de resíduos não perigosos;

3812-2/00 - coleta de resíduos perigosos;

4211-1/01 - construção de rodovias e ferrovias;

4213-8/00 - obras de urbanização - ruas, praças e calçadas;

4221-9/03 - manutenção de redes de distribuição de energia elétrica;

4222-7/01 - construção de redes de abastecimento de água, coleta de esgoto e construções correlatas, exceto obras de irrigação;

4299-5/01 - construção de instalações esportivas e recreativas;

4299-5/99 - outras obras de engenharia civis não especificadas anteriormente (construção de estradas vicinais);

4313-4/00 - obras de terraplenagem;

4322-3/02 - instalação e manutenção de sistemas centrais de ar condicionado, de ventilação e de refrigeração;

4329-1/04 - montagem e instalação de sistemas e equipamentos de iluminação e sinalização em vias públicas, portos e aeroportos;

4399-1/05 - perfuração e construção de poços de água;

5635-4/01 - comércio atacadista de água mineral;

4723-7/00 - comércio varejista de bebidas;

4741-5/00 - comércio varejista de tintas e materiais para pintura;

4742-3/00 - comércio varejista de material elétrico;

4744-0/03 - comércio varejista de materiais hidráulicos;

4744-0/99 - comércio varejista de materiais de construção em geral;

4923-0/02 - serviço de transporte de passageiros-locação de automóveis com motorista;

**ALTERAÇÃO E CONSOLIDAÇÃO CONTRATUAL Nº 02**

**DA SOCIEDADE LIMITADA "PHOENIX EMPREENDIMENTOS E SERVICOS LTDA"**

7112-0/00 - serviços de engenharia;

7711-0/00 - locação de automóveis sem condutor;

7732-2/01 - aluguel de maquinas e equipamentos para construção sem operador, exceto andaimes;

7739-0/03 - aluguel de palcos, coberturas e outras estruturas de uso temporário, exceto andaimes;

8121-4/00 - limpeza em prédios e em domicílios;

8122-2/00 - imunização e controle de pragas urbanas;

8129-0/00 - atividades de limpeza não especificadas anteriormente (lavagem de veículos);

8230-0/01 - serviços de organização de feiras, congressos, exposições e festas;

8230-0/02 - casas de festas e eventos; 9001-9/06 - atividades de sonorização e iluminação;

4789-0/99 - comércio varejista de outros produtos não especificados anteriormente (artigos funerários).

**Cláusula 6ª:** A sociedade iniciou suas atividades em 23/08/2018 e seu prazo de duração é indeterminado.

**Cláusula 7ª:** A administração da empresa caberá ao Sr. **SIGLEIDY ABREU GOMES**, com os poderes e atribuições de Administrador, em Instituições Financeiras autorizadas o uso do nome empresarial, delegando poderes a terceiros em Licitações Publicas ou Privadas, vedado, no entanto, em atividades estranhas ao interesse social ou assumir obrigações.

**Cláusula 8ª:** Ao término da cada exercício social, em 31 de dezembro, o administrador prestará contas justificadas de sua administração, procedendo à elaboração do inventário, do balanço patrimonial e do balanço de resultado econômico, cabendo aos sócios, na proporção de suas quotas, os lucros ou perdas apurados.

**Cláusula 9ª:** A sociedade poderá a qualquer tempo, abrir ou fechar filial ou outra dependência, mediante alteração contratual assinada por todos os sócios.

**Cláusula 10ª:** Os sócios poderão, de comum acordo, fixar uma retirada mensal, a título de "pro-labore", observadas as disposições regulamentares pertinentes.

**Cláusula 11ª:** Falecendo ou interditado qualquer sócio, a sociedade continuará suas atividades com os herdeiros, sucessores e o incapaz. Não sendo possível ou inexistindo interesse destes ou do(s) sócio(s) remanescente(s), o valor de seus haveres será apurado e liquidado com base na situação patrimonial da sociedade, à data da resolução, verificada em balanço especialmente levantado.

**Parágrafo Único:** O mesmo procedimento será adotado em outros casos em que a sociedade se resolva em relação ao seu sócio.

**Cláusula 12ª:** Os casos omissos neste ato constitutivo serão resolvidos com observância dos preceitos do Código Civil/2002, e de outros dispositivos legais que lhes sejam aplicáveis.

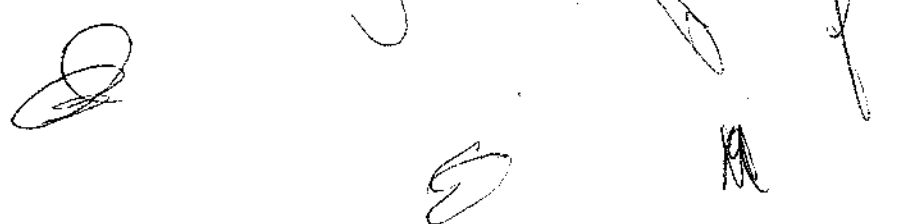

**ALTERAÇÃO E CONSOLIDAÇÃO CONTRATUAL Nº 02  
DA SOCIEDADE LIMITADA "PHOENIX EMPREENDIMENTOS E SERVICOS LTDA"**

**Cláusula 13ª:** Fica eleito o foro de **Cantanhede/MA** para o exercício e o cumprimento dos direitos e obrigações resultantes deste contrato.

E por estarem em perfeito acordo, em tudo que neste instrumento foi lavrado, obrigam-se cumprir o presente Ato Constitutivo, e assinam o presente instrumento em uma única via que será destinada ao registro e arquivamento na Junta Comercial do Estado do Maranhão.

São Luís/Ma, 02 de Março de 2021.

---

Sigleidy Abreu Gomes

---

Rogério Reis Quaresma

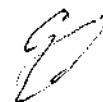

**ALTERAÇÃO E CONSOLIDAÇÃO CONTRATUAL Nº 02  
DA SOCIEDADE LIMITADA "PHOENIX EMPREENDIMENTOS E SERVICOS LTDA"**

**Cláusula 13º:** Fica eleito o foro de **Cantanhede/MA** para o exercício e o cumprimento dos direitos e obrigações resultantes deste contrato.

E por estarem em perfeito acordo, em tudo que neste instrumento foi lavrado, obrigam-se cumprir o presente Ato Constitutivo, e assinam o presente instrumento em uma única via que será destinada ao registro e arquivamento na Junta Comercial do Estado do Maranhão.

São Luís/Ma, 02 de Março de 2021.

---

Sigleidy Abreu Gomes

---

Rogério Reis Quaresma

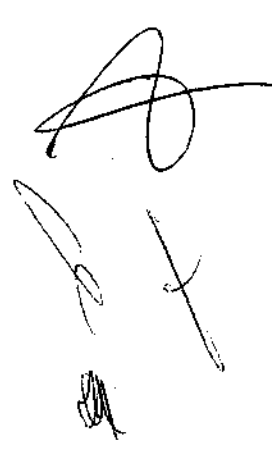

## ASSINATURA ELETRÔNICA

Certificamos que o ato da empresa PHOENIX EMPREENDIMENTOS E SERVIÇOS LTDA consta assinado digitalmente por:

IDENTIFICAÇÃO DO(S) ASSINANTE(S)	
CPF	Nome
05103486377	ROGERIO REIS QUARESMA
64116514349	SIGLEIDY ABREU GOMES
66492220382	ADRIANA DA SILVA COSTA

**JUCEMA**

CERTIFICO O REGISTRO EM 24/03/2021 12:40 SOB Nº 20210326000.  
PROTOCOLO: 210326000 DE 19/03/2021.  
CÓDIGO DE VERIFICAÇÃO: 12101996819. CNPJ DA SEDE: 31457905000119.  
NIRE: 21201088255. COM EFEITOS DO REGISTRO EM: 24/03/2021.  
PHOENIX EMPREENDIMENTOS E SERVIÇOS LTDA

LÍLIAN THERRSA RODRIGUES MENDONÇA  
SECRETÁRIA-GERAL  
[www.empresafacil.ma.gov.br](http://www.empresafacil.ma.gov.br)

12/73  
 2

MA

VÁLIDA EM TODO  
 O TERRITÓRIO NACIONAL  
 2221341861

NOME RIZOLEDY ABRÃO GOMES	
DOC. IDENTIDADE/ORG. EMISSORA 43341940 - SPF - MA	
CPF 841.165.143-40	DATA NASCIMENTO 18/07/1985
RELACÃO JUNIONIELA ABRÃO GOMES	
PERMISSÃO A	CAT. HABILITAÇÃO B
N. REGISTRO 123456789	VIGÊNCIA 12/31/2011

OBSERVAÇÕES

*Rizoley Gomes*

ASSINATURA DO PORTADOR

LOCAL SÃO JOSÉ, MA	DATA EMISSÃO 10/07/2007
-----------------------	----------------------------

ASSINADO DIGITALMENTE  
 DEPARTAMENTO ESTADUAL DE TRÂNSITO

14201807691  
 85043712468

MARANHÃO

QR-CODE

Documento assinado com certificado digital em conformidade com a Medida Provisória nº 2200-2/2001. Sua validade poderá ser confirmada por meio do programa Assinador Serpro.

As orientações para instalar o Assinador Serpro e realizar a validação do documento digital estão disponíveis em: <https://www.serpro.gov.br/assinador-digital>.

SERPRO/SENATRAN

*[Handwritten signature]*

*[Handwritten signature]*

*[Handwritten signature]*

*[Handwritten signature]*

*[Handwritten signature]*

# CNH Digital

Departamento Nacional de Trânsito

13/73  
v

REPÚBLICA FEDERATIVA DO BRASIL MINISTÉRIO DA INFRAESTRUTURA DEPARTAMENTO NACIONAL DE TRÂNSITO CARTEIRA NACIONAL DE HABILITAÇÃO		M A
NOME ROGERIO WELC QUAREZMA		
DOC IDENTIDADE/ORG EMISSOR/UF 143.00220019 SSP MA		
CPF 091.024.863-17		DATA NASCIMENTO 11/10/1980
FILIAÇÃO FRANCISCO FERNANDA QUAREZMA QUELY REIS QUAREZMA		
PERMISSÃO C C C	ACC C C	CAT. HAB C C
Nº REGISTRO 2112725744	VALIDADEZ 12/2019	Vº HABILITAÇÃO 04/10/2019
OBSERVAÇÕES SAR		
Vale pela seguinte observação		
ASSINATURA DO PORTADOR		
LOCAL SÃO LUÍS, MA	DATA EMISSÃO 16/09/2019	
ASSINADO DIGITALMENTE DEPARTAMENTO ESTADUAL DE TRÂNSITO		31761284870 M2042570271
MARANHÃO		
DENATRAN		

VÁLIDA EM TODO O TERRITÓRIO NACIONAL  
2112725744

## QR-CODE

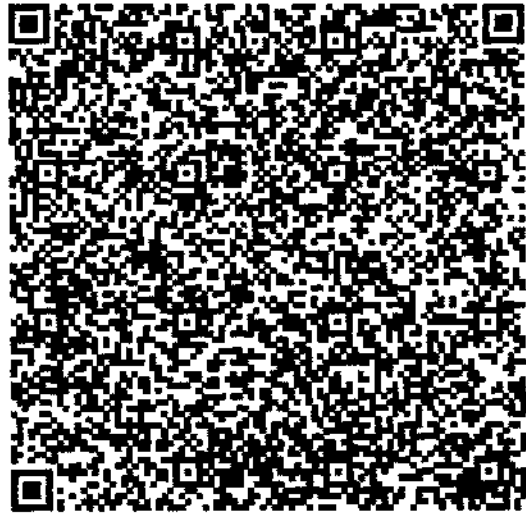

Documento assinado com certificado digital em conformidade com a Medida Provisória nº 2200-2/2001. Sua validade poderá ser confirmada por meio do programa Assinador Serpro.

As orientações para instalar o Assinador Serpro e realizar a validação do documento digital estão disponíveis em:  
< <http://www.serpro.gov.br/assinador-digital> >, opção Validar Assinatura.

SERPRO / DENATRAN

14/73

## REPÚBLICA FEDERATIVA DO BRASIL

## CADASTRO NACIONAL DA PESSOA JURÍDICA

NÚMERO DE INSCRIÇÃO 31.457.905/0001-19 MATRIZ	COMPROVANTE DE INSCRIÇÃO E DE SITUAÇÃO CADASTRAL	DATA DE ABERTURA 10/09/2018
NOME EMPRESARIAL PHOENIX EMPREENDIMENTOS E SERVICOS LTDA		
TÍTULO DO ESTABELECIMENTO (NOME DE FANTASIA) PHOENIX EMPREENDIMENTOS E SERVICOS	PORTE ME	
CÓDIGO E DESCRIÇÃO DA ATIVIDADE ECONÔMICA PRINCIPAL 41.20-4-00 - Construção de edifícios		
CÓDIGO E DESCRIÇÃO DAS ATIVIDADES ECONÔMICAS SECUNDÁRIAS 38.11-4-00 - Coleta de resíduos não-perigosos 38.12-2-00 - Coleta de resíduos perigosos 42.11-1-01 - Construção de rodovias e ferrovias 42.13-8-00 - Obras de urbanização - ruas, praças e calçadas 42.21-9-03 - Manutenção de redes de distribuição de energia elétrica 42.22-7-01 - Construção de redes de abastecimento de água, coleta de esgoto e construções correlatas, exceto obras de irrigação 42.99-5-01 - Construção de instalações esportivas e recreativas 42.99-5-99 - Outras obras de engenharia civil não especificadas anteriormente 43.13-4-00 - Obras de terraplenagem 43.22-3-02 - Instalação e manutenção de sistemas centrais de ar condicionado, de ventilação e refrigeração 43.29-1-04 - Montagem e instalação de sistemas e equipamentos de iluminação e sinalização em vias públicas, portos e aeroportos 43.99-1-05 - Perfuração e construção de poços de água 46.35-4-01 - Comércio atacadista de água mineral 47.23-7-00 - Comércio varejista de bebidas 47.41-5-00 - Comércio varejista de tintas e materiais para pintura 47.42-3-00 - Comércio varejista de material elétrico 47.44-0-03 - Comércio varejista de materiais hidráulicos 47.44-0-99 - Comércio varejista de materiais de construção em geral 47.89-0-99 - Comércio varejista de outros produtos não especificados anteriormente 49.23-0-02 - Serviço de transporte de passageiros - locação de automóveis com motorista		
CÓDIGO E DESCRIÇÃO DA NATUREZA JURÍDICA 206-2 - Sociedade Empresária Limitada		
LOGRADOURO R DO CAJUI	NÚMERO 10	COMPLEMENTO LETRA B
CEP 65.465-000	BAIRRO/DISTRITO CAJUI	MUNICÍPIO CANTANHEDE
UF MA		ENDEREÇO ELETRÔNICO PHOENIXSERVICOSME@GMAIL.COM
TELEFONE (98) 8484-9990		ENTE FEDERATIVO RESPONSÁVEL (EFR) *****
SITUAÇÃO CADASTRAL ATIVA	DATA DA SITUAÇÃO CADASTRAL 10/09/2018	
MOTIVO DE SITUAÇÃO CADASTRAL		
SITUAÇÃO ESPECIAL *****	DATA DA SITUAÇÃO ESPECIAL *****	

Aprovado pela Instrução Normativa RFB nº 1.863, de 27 de dezembro de 2018.

Emitido no dia 06/07/2023 às 15:39:51 (data e hora de Brasília).

Página: 1/2

## REPÚBLICA FEDERATIVA DO BRASIL

## CADASTRO NACIONAL DA PESSOA JURÍDICA

NÚMERO DE INSCRIÇÃO 31.457.905/0001-19 MATRIZ	COMPROVANTE DE INSCRIÇÃO E DE SITUAÇÃO CADASTRAL	DATA DE ABERTURA 10/09/2018
NOME EMPRESARIAL PHOENIX EMPREENDIMENTOS E SERVICOS LTDA		
CÓDIGO E DESCRIÇÃO DAS ATIVIDADES ECONÔMICAS SECUNDÁRIAS 49.24-8-00 - Transporte escolar 71.12-0-00 - Serviços de engenharia 77.11-0-00 - Locação de automóveis sem condutor 77.32-2-01 - Aluguel de máquinas e equipamentos para construção sem operador, exceto andaimes 77.39-0-03 - Aluguel de palcos, coberturas e outras estruturas de uso temporário, exceto andaimes 81.21-4-00 - Limpeza em prédios e em domicílios 81.22-2-00 - Imunização e controle de pragas urbanas 81.29-0-00 - Atividades de limpeza não especificadas anteriormente 82.30-0-01 - Serviços de organização de feiras, congressos, exposições e festas 82.30-0-02 - Casas de festas e eventos 90.01-9-06 - Atividades de sonorização e de iluminação		
CÓDIGO E DESCRIÇÃO DA NATUREZA JURÍDICA 206-2 - Sociedade Empresária Limitada		
LOGRADOURO R DO CAJUI	NÚMERO 10	COMPLEMENTO LETRA B
CEP 65.465-000	BAIRRO/DISTRITO CAJUI	MUNICÍPIO CANTANHEDE
UF MA	ENDEREÇO ELETRÔNICO PHOENIXSERVICOSME@GMAIL.COM	
TELEFONE (98) 8484-9990		
ENTE FEDERATIVO RESPONSÁVEL (EFR) *****		
SITUAÇÃO CADASTRAL ATIVA	DATA DA SITUAÇÃO CADASTRAL 10/09/2018	
MOTIVO DE SITUAÇÃO CADASTRAL		
SITUAÇÃO ESPECIAL *****	DATA DA SITUAÇÃO ESPECIAL *****	

Aprovado pela Instrução Normativa RFB nº 1.863, de 27 de dezembro de 2018.

Emitido no dia 06/07/2023 às 15:39:51 (data e hora de Brasília).

Página: 2/2

MINISTÉRIO DA FAZENDA  
Secretaria da Receita Federal do Brasil  
Procuradoria-Geral da Fazenda Nacional

16/73

**CERTIDÃO POSITIVA COM EFEITOS DE NEGATIVA DE DÉBITOS RELATIVOS AOS TRIBUTOS  
FEDERAIS E À DÍVIDA ATIVA DA UNIÃO**

Nome: PHOENIX EMPREENDIMENTOS E SERVICOS LTDA  
CNPJ: 31.457.905/0001-19

Ressalvado o direito de a Fazenda Nacional cobrar e inscrever quaisquer dívidas de responsabilidade do sujeito passivo acima identificado que vierem a ser apuradas, é certificado que:

1. constam débitos administrados pela Secretaria da Receita Federal do Brasil (RFB) com exigibilidade suspensa nos termos do art. 151 da Lei nº 5.172, de 25 de outubro de 1966 - Código Tributário Nacional (CTN), ou objeto de decisão judicial que determina sua desconsideração para fins de certificação da regularidade fiscal, ou ainda não vencidos; e
2. constam nos sistemas da Procuradoria-Geral da Fazenda Nacional (PGFN) débitos inscritos em Dívida Ativa da União (DAU) com exigibilidade suspensa nos termos do art. 151 do CTN, ou garantidos mediante bens ou direitos, ou com embargos da Fazenda Pública em processos de execução fiscal, ou objeto de decisão judicial que determina sua desconsideração para fins de certificação da regularidade fiscal.

Conforme disposto nos arts. 205 e 206 do CTN, este documento tem os mesmos efeitos da certidão negativa.

Esta certidão é válida para o estabelecimento matriz e suas filiais e, no caso de ente federativo, para todos os órgãos e fundos públicos da administração direta a ele vinculados. Refere-se à situação do sujeito passivo no âmbito da RFB e da PGFN e abrange inclusive as contribuições sociais previstas nas alíneas 'a' a 'd' do parágrafo único do art. 11 da Lei nº 8.212, de 24 de julho de 1991.

A aceitação desta certidão está condicionada à verificação de sua autenticidade na Internet, nos endereços <<http://rfb.gov.br>> ou <<http://www.pgfn.gov.br>>.

Certidão emitida gratuitamente com base na Portaria Conjunta RFB/PGFN nº 1.751, de 2/10/2014.

Emitida às 06:12:11 do dia 16/06/2023 <hora e data de Brasília>.

Válida até 13/12/2023.

Código de controle da certidão: **10A6.29CC.C94A.4BD2**

Qualquer rasura ou emenda invalidará este documento.

17/77  
2

**GOVERNO DO ESTADO DO MARANHÃO  
SECRETARIA DE ESTADO DA FAZENDA**

**CERTIDÃO NEGATIVA DE DÉBITO**

**Nº Certidão:** 243665/23

**Data da**

06/09/2023 09:20:52

**Inscrição Estadual:** 125755074

**CPF/CNPJ:** 31457905000119

**Razão Social:** PHOENIX EMPREENDIMENTOS E SERVIÇOS LTDA

**Endereço:** RUA DO CAJUI, 10 LETRA B CEP: 65465000 - CAJUI

**Telefone:** (98)85082333

**Município:** CANTANHEDE

**UF:** MA

Certificamos que, após a realização das consultas procedidas no sistema desta Secretaria, substanciado pelos artigos 240 a 242, da lei nº 7.799, de 19/12/2002 e disposto no artigo 205 da lei nº 5.172, de 25 de outubro de 1966 (Código Tributário Nacional), não constam débitos relativos aos tributos estaduais, administrados por esta Secretaria, em nome do sujeito passivo acima identificado. Ressalvado, todavia, à Fazenda Pública Estadual o direito da cobrança de dívidas que venham a ser apuradas e não alcançadas pela decadência.

**Validade da Certidão:** 120 (cento e vinte) dias: 04/01/2024.

A autenticidade desta certidão deverá ser confirmada no endereço:

<http://portal.sefaz.ma.gov.br/>, clicando no item "Certidões" e em seguida em "Validação de Certidão Negativa de Débito".

**CERTIDÃO EMITIDA GRATUITAMENTE.**

**Data Impressão:** 11/09/2023 20:24:31

18/77  
n

**GOVERNO DO ESTADO DO MARANHÃO  
SECRETARIA DE ESTADO DA FAZENDA**

**CERTIDÃO NEGATIVA DE DÍVIDA ATIVA**

**Nº Certidão:** 064638/23

**Data da**

06/09/2023 09:22:10

**Inscrição Estadual:** 125755074

**CPF/CNPJ:** 31457905000119

**Razão Social:** PHOENIX EMPREENDIMENTOS E SERVIÇOS LTDA

**Endereço:** RUA DO CAJUI, 10 LETRA B CEP: 65465000 - CAJUI

**Telefone:** (98)85082333

**Município:** CANTANHEDE

**UF:** MA

Certificamos que, após a realização das consultas procedidas no sistema desta Secretaria e na forma do disposto do artigo 156, da lei nº 2.231, de 29/12/1962, substanciado pelos artigos 240 a 242 da lei nº 7.799, de 19/12/2002, bem como prescreve o artigo 205 da lei nº 5.172, de 25 de outubro de 1966 (Código Tributário Nacional) não constam débitos inscritos na Dívida Ativa, em nome do sujeito passivo acima identificado.

**Validade da Certidão: 120 (cento e vinte) dias: 04/01/2024.**

A autenticidade desta certidão deverá ser confirmada no endereço:  
<http://portal.sefaz.ma.gov.br/>, clicando no item "Certidões" e em seguida em "Validação de Certidão Negativa de Dívida Ativa".

**CERTIDÃO EMITIDA GRATUITAMENTE.**

**Data Impressão:** 11/09/2023 20:27:17

19/73

PREFEITURA MUNICIPAL DE CANTANHEDE

SECRETARIA DE FINANÇAS

Código de Verificação  
FFWQM1OK

# CERTIDÃO NEGATIVA DE TRIBUTOS MUNICIPAIS

## Nº 172

### DADOS DO CONTRIBUINTE

Inscrição Municipal      CPF/CNPJ  
22                              31.457.905/0001-19

Nome/Razão Social  
PHOENIX EMPREENDIMENTOS E SERVIÇOS - ME

Endereço  
RUA CAJUI, 10, CASA, CAJUI, Cantanhede - MA, CEP: 65.465-000

### ATIVIDADE PRINCIPAL

4120400 - Construção de edifícios

Requerida em: 09 de Agosto de 2023

Ressalvado o direito de a Fazenda Municipal cobrar e inscrever quaisquer dívida de responsabilidade do sujeito passivo acima identificado que vierem a ser apuradas, é certificado que não constam pendências em seu nome, relativas a créditos tributários e não tributários, assim como inscritos em dívida ativa, de acordo com as normas gerais de Direito Tributário e da Legislação Municipal.

Válidade (120 dias): 07 de Dezembro de 2023

Cantanhede - MA, 09 de Agosto de 2023

A autenticidade desta Certidão poderá ser conferida em:  
<http://ma.cantanhede.tributario.aspec.com.br/portal/v?h=>

20173  
n

**PREFEITURA DE  
CANTANHEDE**  
*reconstruindo nossa cidade*

**SECRETARIA MUNICIPAL DE FAZENDA**

PROC. Nº 00020/2023 1ª VIA

**ALVARÁ**  
de licença

**LOCALIZAÇÃO E FUNCIONAMENTO**

**PHOENIX EMPREENDIMENTOS E SERVIÇOS - ME**

**RUA DO CAJUI, Nº 10 - B, CAJUI CANTANHEDE**

**Construções de edifícios**

**INSC. MUN. Nº 5400511 CPF/CNPJ: 31.457.905/0001-19**

**Nº AUTENT. VCCVC5EE ZONA URBANA**

**ESTE ALVARÁ DEVERÁ SER FIXADO EM LOCAL VISÍVEL  
PARA FINS DE FISCALIZAÇÃO E TERÁ VALIDADE  
SOMENTE PARA ESTA ATIVIDADE.**

**03 DE JANEIRO DE 2023**

**31 DE DEZEMBRO DE 2023**

**Cleodimir Reis Santos**  
Sec. Municipal de Fazenda  
CPF: 248.706.293-74

**SECRETARIA MUNICIPAL DE  
FAZENDA**

Prça Paulo Rodrigues, 01 - Centro  
Cantanhede - MA - CEP: 65.465-000

[www.cantanhede.ma.gov.br](http://www.cantanhede.ma.gov.br)  
[fazenda@cantanhede.ma.gov.br](mailto:fazenda@cantanhede.ma.gov.br)

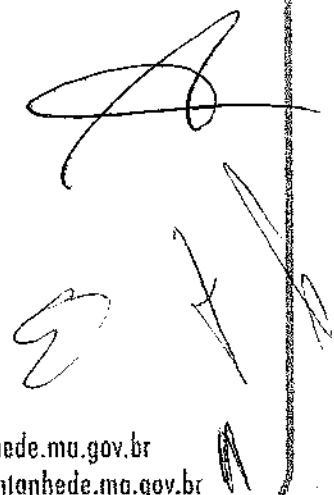

21/73

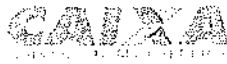

**Certificado de Regularidade do FGTS - CRF**

**Inscrição:** 31.457.905/0001-19  
**Razão Social:** PHOENIX EMPREENDIMENTOS E SERVIÇOS LTDA  
**Endereço:** RUA DO CAJUI 10 B / CAJUI / CANTANHEDE / MA / 65465-000

A Caixa Econômica Federal, no uso da atribuição que lhe confere o Art. 7, da Lei 8.036, de 11 de maio de 1990, certifica que, nesta data, a empresa acima identificada encontra-se em situação regular perante o Fundo de Garantia do Tempo de Serviço - FGTS.

O presente Certificado não servirá de prova contra cobrança de quaisquer débitos referentes a contribuições e/ou encargos devidos, decorrentes das obrigações com o FGTS.

**Validade:** 05/09/2023 a 04/10/2023

**Certificação Número:** 2023090508181090157987

Informação obtida em 16/09/2023 16:41:48

A utilização deste Certificado para os fins previstos em Lei esta condicionada a verificação de autenticidade no site da Caixa: [www.caixa.gov.br](http://www.caixa.gov.br)

PODER JUDICIÁRIO  
JUSTIÇA DO TRABALHO

### **CERTIDÃO NEGATIVA DE DÉBITOS TRABALHISTAS**

Nome: PHOENIX EMPREENDIMENTOS E SERVICOS LTDA (MATRIZ E FILIAIS)  
CNPJ: 31.457.905/0001-19  
Certidão nº: 18872025/2023  
Expedição: 04/05/2023, às 16:46:44  
Validade: 31/10/2023 - 180 (cento e oitenta) dias, contados da data de sua expedição.

Certifica-se que **PHOENIX EMPREENDIMENTOS E SERVICOS LTDA (MATRIZ E FILIAIS)**, inscrito(a) no CNPJ sob o nº 31.457.905/0001-19, **NÃO CONSTA** como inadimplente no Banco Nacional de Devedores Trabalhistas. Certidão emitida com base nos arts. 642-A e 883-A da Consolidação das Leis do Trabalho, acrescentados pelas Leis ns.º 12.440/2011 e 13.467/2017, e no Ato 01/2022 da CGJT, de 21 de janeiro de 2022. Os dados constantes desta Certidão são de responsabilidade dos Tribunais do Trabalho.

No caso de pessoa jurídica, a Certidão atesta a empresa em relação a todos os seus estabelecimentos, agências ou filiais.

A aceitação desta certidão condiciona-se à verificação de sua autenticidade no portal do Tribunal Superior do Trabalho na Internet (<http://www.tst.jus.br>).

Certidão emitida gratuitamente.

#### **INFORMAÇÃO IMPORTANTE**

Do Banco Nacional de Devedores Trabalhistas constam os dados necessários à identificação das pessoas naturais e jurídicas inadimplentes perante a Justiça do Trabalho quanto às obrigações estabelecidas em sentença condenatória transitada em julgado ou em acordos judiciais trabalhistas, inclusive no concernente aos recolhimentos previdenciários, a honorários, a custas, a emolumentos ou a recolhimentos determinados em lei; ou decorrentes de execução de acordos firmados perante o Ministério Público do Trabalho, Comissão de Conciliação Prévia ou demais títulos que, por disposição legal, contiver força executiva.

23/73  
22

PODER JUDICIÁRIO DO ESTADO DO MARANHÃO  
Corregedoria Geral da Justiça  
Vara Única da Comarca de Cantanhede

CERTJUDONE-VNC - 1292023  
Código de validação: 9C24CF9C82

Número da guia: 23062601001591355.

**CERTIDÃO DE FALÊNCIA OU RECUPERAÇÃO JUDICIAL**

USANDO da faculdade que me confere a Lei, **CERTIFICO**, a requerimento da pessoa interessada, que, dando busca nos arquivos dos feitos referentes às **Varas de Falência ou Recuperação Judicial**, a partir do dia 04 do mês de setembro do ano de dois mil e treze (2013) até o dia 04 do mês de setembro do corrente ano, constatei a **INEXISTÊNCIA** de processos contra **PHOENIX EMPREENDIMENTOS E SERVIÇOS LTDA**, empresa inscrita no CNPJ nº 31.457.905/0001-19, com endereço na Rua Principal, nº 10 B, Bairro Cajui, na cidade de Cantanhede/MA, CEP: 65465-000. CERTIFICO finalmente, que esta Secretaria de Distribuição é a única existente na Comarca de Cantanhede/MA, Estado do Maranhão. Eu, **JÉDSON DA SILVA E SILVA**, Servidor Judicial Cedido, consultei, digitei e subscrevo. Eu, **SEBASTIÃO LAWRENCE MILEN COELHO**, Secretário Judicial, assino o referido, é verdade e dou fé. Dada e passada a presente certidão na Secretaria Judicial, no Fórum "Raimundo Nonato Sorocaba Martins Filho", nesta cidade de Cantanhede/MA, Estado do Maranhão.

Observações:

- \*O CNPJ/CPF constante nesta certidão foi informado pelo solicitante.
- \* Esta certidão terá validade de sessenta (60) dias, conforme Art.149 do Código de Normas da CGJ.
- \*Sua titularidade deverá ser conferida pelo interessado ou destinatário
- \*Esta Certidão abrange somente a Vara Única da Comarca de Cantanhede

Sede: Rua Boa Esperança, s/nº, Centro, CEP:65465-000; Fone/Fax: (98) 3462 1487; email: vara1\_can@tjma.jus.br

SEBASTIAO LAWRENCE MILEN COELHO  
Secretário Judicial de Entrância Inicial  
Vara Única da Comarca de Cantanhede  
Matrícula 191460

Documento assinado. CANTANHÉDE, 05/09/2023 13:16 (SEBASTIAO LAWRENCE MILEN COELHO)

CERTJUDONE-VNC - 1292023 / Código: 9C24CF9C82  
Valide o documento em [www.tjma.jus.br/validadoc.php](http://www.tjma.jus.br/validadoc.php)

Antes de imprimir pense em sua responsabilidade com o meio ambiente.  
#ConsumoConsciente

24/73  
22

PODER JUDICIÁRIO DO ESTADO DO MARANHÃO  
Corregedoria Geral da Justiça  
Vara Única da Comarca de Cantanhede

CERTJUDONE-VNC - 1302023  
Código de validação: 18D668B5FB

Número da guia: 23062601001591373.

CERTIDÃO ÚNICA DE DISTRIBUIÇÃO PARA FINS GERAIS

USANDO da faculdade que me confere a Lei, **CERTIFICO**, a requerimento de pessoa interessada, que, dando busca nos arquivos dos feitos referentes às **Varas Cíveis e Fazenda Pública, Comércio, Família, Falência ou Recuperação Judicial ou Extrajudicial, Insolvência Civil, Sucessão, Inventário, Interdição, Tutela, Curatela, Ausência e Criminal**, desta Comarca, a partir do dia 04 do mês de setembro do ano de dois mil e doze (2013) até o dia 04 do mês de setembro do corrente ano, constatei a **INEXISTÊNCIA** de distribuições de Ações e Execuções contra **PHOENIX EMPREENDIMENTOS E SERVIÇOS LTDA** empresa inscrita no CNPJ nº 31.457.905/0001-19, com endereço na Rua Principal, nº10, letra B, Bairro Cajui, CEP: 65465-000, na cidade de Cantanhede/MA. **CERTIFICO** finalmente, que esta Secretaria de Distribuição é a única existente na Comarca de Cantanhede, Estado do Maranhão. Eu, **JÉDSON DA SILVA E SILVA**, Servidor Judicial Cedido, consultei, digitei e subscrevo. Eu, **SEBASTIÃO LAWRENCE MILEN COELHO**, Secretário Judicial, assino o referido, é verdade e dou fé. Dada e passada a presente certidão na Secretaria Judicial, no Fórum "Raimundo Nonato Sorocaba Martins Filho", nesta cidade de Cantanhede/MA, Estado do Maranhão.

Observações:

\*O CNPJ/CPF constante nesta certidão foi informado pelo solicitante.

\* Esta certidão terá validade de sessenta (60) dias, conforme Art.149 do Código de Normas da CGJ.

\*Sua titularidade deverá ser conferida pelo interessado ou destinatário

\*Esta Certidão abrange somente a Vara Única da Comarca de Cantanhede

Sede: Rua Boa Esperança, s/nº, Centro, CEP:65465-000; Fone/Fax: (98) 3462 1487; email: vara1\_can@tjma.jus.br

**SEBASTIAO LAWRENCE MILEN COELHO**  
Secretário Judicial de Entrância Inicial  
Vara Única da Comarca de Cantanhede  
Matrícula 191460

Documento assinado. CANTANHÊDE, 05/09/2023 13:16 (SEBASTIAO LAWRENCE MILEN COELHO)

CERTJUDONE-VNC - 1302023 / Código: 18D668B5FB  
Valide o documento em [www.tjma.jus.br/validadoc.php](http://www.tjma.jus.br/validadoc.php)

Antes de imprimir pense em sua responsabilidade com o meio ambiente.  
#ConsumoConsciente

### Balço Patrimonial

Empresa: PHOENIX EMPREENDEMENTOS E SERVICOS LTDA - CNPJ: 31.457.905/0001-19  
Endereço: R DO CAJUI, Complemento: LETRA B, N.º: 10,  
Bairro: CAJUI, Cidade: Cantanhede, Estado: MA, CEP: 65465000, Telefone: (98) 84849990

Fortes Contábil

Conta	Descrição	31/12/2022
1	*** Ativo ***	1.357.045,13D
1.01	Ativo Circulante	617.045,13D
1.01.01	Disponibilidades	126.294,13D
1.01.01.01	Numerários em Espécie	4.408,13D
1.01.01.01.01	Caixa Geral	4.408,13D
1.01.01.01.01.0001	Caixa	4.408,13D
1.01.01.02	Bancos	121.886,00D
1.01.01.02.01	Contas Correntes	121.886,00D
1.01.01.02.01.0001	Banco do Brasil Ag 1734; Conta 22431	36.257,39D
1.01.01.02.01.0002	Aplicações Financeiras	85.628,61D
1.01.03	Cientes	283.068,12D
1.01.03.01	Cientes Nacionais	283.068,12D
1.01.03.01.01	Duplicatas a Receber	283.068,12D
1.01.03.01.01.0001	Cientes Diversos	283.068,12D
1.01.15	Estoques	207.682,88D
1.01.15.01	Estoques em Estabelecimentos Próprios	207.682,88D
1.15.01.01	Estoque de Mercadorias	42.530,00D
1.01.15.01.01.0001	Mercadorias Para Revenda	42.530,00D
1.01.15.01.02	Estoques de Materiais	165.152,88D
1.01.15.01.02.0002	Materiais Secundários	165.152,88D
1.07	Ativo não Circulante	740.000,00D
1.07.04	Imobilizado	740.000,00D
1.07.04.01	Bens em Operação	740.000,00D
1.07.04.01.01	Bens Utilizados na Produção e/ou Prestação de Serviços	740.000,00D
1.07.04.01.01.0001	Terrenos	530.000,00D
1.07.04.01.01.0003	Equipamentos, Máquinas e Instalações industriais	210.000,00D

Data de Encerramento: 31/12/2022

Valor de Ativo e Passivo: R\$ 1.357.045,13 (Hum Milhão Trezentos e Cinquenta e Sete Mil e Quarenta e Cinco Reais e Treze Centavos).

Cantanhede-MA, 31 de Dezembro de 2022

Adriana da Silva Costa  
Contabilista  
CRC/MA 013235-0/5

Sigleidy Abreu Gomes  
Sócio-Administrador  
CPF 641.165.143-49

Continua ..

### Balço Patrimonial

Empresa: PHOENIX EMPREENDIMENTOS E SERVICOS LTDA - CNPJ: 31.457.905/0001-19  
Endereço: R DO CAJUI, Complemento: LETRA B, N.º: 10,  
Bairro: CAJUI, Cidade: Cantanhede, Estado: MA, CEP: 65465000, Telefone: (98) 84849990

Fortes Contábil

Conta	Descrição	31/12/2022
2	*** Passivo ***	1.357.045,13C
2.01	Passivo Circulante	30.274,97C
2.01.01	Obrigações de Curto Prazo	30.274,97C
2.01.01.01	Fornecedores	15.378,15C
2.01.01.01.01	Fornecedores Nacionais	15.378,15C
2.01.01.01.01.0003	J DA C DOS SANTOS - COMERCIO	9.612,00C
2.01.01.01.01.0004	BAMAQ SA BANDEIRANTES MAQUINAS EQUIPAMEN	5.766,15C
2.01.01.03	Obrigações Trabalhistas, Previdenciárias e Fiscais	14.896,82C
2.01.01.03.03	Obrigações Fiscais	14.896,82C
2.01.01.03.03.0010	Simplex a Recolher	5.760,00C
2.01.01.03.03.0020	Parcelamento Simplex Nacional	9.136,82C
2.07	Patrimônio Líquido	1.326.770,16C
2.07.01	Capital Realizado	900.000,00C
2.07.01.01	Capital Social	900.000,00C
2.07.01.01.01	Capital Social de Domiciliados e Residentes no País	900.000,00C
2.07.01.01.01.0001	Capital Subscrito de Domiciliados e Residentes no País	900.000,00C
2.07.04	Reservas	426.770,16C
2.07.04.01	Reservas	426.770,16C
2.07.04.01.03	Reservas de Lucros	426.770,16C
2.07.04.01.03.0001	Reserva Legal	180.000,00C
2.07.04.01.03.0003	Reserva para Contingências	133.576,51C
2.07.04.01.03.0005	Reserva de Lucros a Realizar	113.193,65C

Data de Encerramento: 31/12/2022

Valor de Ativo e Passivo: R\$ 1.357.045,13 (Um Milhão Trezentos e Cinquenta e Sete Mil e Quarenta e Cinco Reais e Treze Centavos) .

Cantanhede-MA, 31 de Dezembro de 2022

Adriana da Silva Costa  
Contabilista  
CRC/MA 013235-0/5

Sigleidy Abreu Gomes  
Sócio-Administrador  
CPF 641.165.143-49

27173

**Demonstração do Resultado do Exercício**

Empresa: PHOENIX EMPREENDIMENTOS E SERVICOS LTDA - CNPJ: 31.457.905/0001-19

Fortes Contábil

Estabelecimentos: Todos; Centros de Resultado: Todos

Endereço: R DO CAJUI, Complemento: LETRA B, N.º: 10,

Bairro: CAJUI, Cidade: Cantanhede, Estado: MA, CEP: 65465000, Telefone: (98) 84849990

Conta	Descrição	01/01/2022 a 31/12/2022
(+) 010	Receita Bruta Operacional	288.000,00
010.01	Faturamento Prod. Merc. e Serviços	288.000,00
010.01.03	Vendas de Serviços	288.000,00
3.01.01.01.01.0006	Receita da Prestação de Serviços - Mercado Interno	288.000,00C
(=) 030	Receita Líquida	288.000,00
(=) 060	Lucro Bruto	288.000,00
(-) 070	Despesas Operacionais	151.765,35
070.01	Despesas Administrativas	151.765,35
3.01.01.07.01	Despesas Operacionais das Atividades em Geral	151.765,35D
3.01.01.07.01.0008	Serviços Prestados Pessoa Física sem Vínculo Empregatício	62.634,00D
3.01.01.07.01.0011	Locação de bens móveis	32.341,00D
3.01.01.07.01.0041	Despesa com Viagens, Diárias e Ajuda de Custos	6.920,00D
3.01.01.07.01.0042	Outras Despesas Operacionais	20.402,00D
3.01.01.07.01.0048	Energia Elétrica	2.528,08D
3.01.01.07.01.0050	Telefones	1.113,53D
3.01.01.07.01.0063	Materiais de Consumo	7.408,74D
3.01.01.07.01.0068	Assessoria Contábil	10.200,00D
3.01.01.07.01.0075	Combustive	8.218,00D
(=) 110	Res. Antes das Participações e Contrib.	136.234,65
(=) 150	Res. Antes Imp.Renda e Contrib. Social	136.234,65
(=) 200	Resultado Líquido do Exercício	136.234,65

Cantanhede-MA, 31 de Dezembro de 2022

Adriana da Silva Costa  
Contabilista  
CRC/MA 013235-0/5

Sigleidy Abreu Gomes  
Sócio-Administrador  
CPF 641.165.143-49

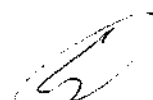

**Notas Explicativas das Demonstrações Contábeis em 31/12/2022**

Empresa: PHOENIX EMPREENDIMENTOS E SERVIÇOS LTDA - CNPJ: 31.457.905/0001-19  
Endereço: R DO CAJUI, Complemento: LETRA B, N.º: 10,  
Bairro: CAJUI, Cidade: Cantanhede, Estado: MA, CEP: 65465000, Telefone: (98) 84849990

**Nota 1 - Contexto Operacional**

A empresa "PHOENIX EMPREENDIMENTOS E SERVIÇOS LTDA" é uma sociedade com sede e foro na Rua do Cajui, nº 10, Letra B, Cajui, Cantanhede-MA, CEP: 65465-000, inscrita no CNEJ nº 31.457.905/0001-19, tem como atividade principal o CNAE 41.20-4-00- Construção de Edifícios e tem como regime de tributação a opção Simples Nacional (Regime de Competência) e a empresa está em plena atividade desde 10/09/2018.

**Nota 2 - Base de Preparação e Apresentação das Demonstrações Financeiras**

A Empresa PHOENIX EMPREENDIMENTOS E SERVIÇOS LTDA elaborou e está apresentando as suas Demonstrações Contábeis do exercício findo em 31 de dezembro de 2022 de acordo com a ITG 1000 - Modelo Contábil para Microempresa e Empresa de Pequeno Porte. Todas as Demonstrações Contábeis e seus devidos lançamentos foram transcritos no Livro Diário da própria empresa e para a confecção do mesmo foi necessária a verificação e registro em sistema de toda a documentação contábil composta por notas fiscais de entrada e saída, duplicatas, extratos bancários e outras formas de registros livros e papéis permitidos para esse fim onde estão registrados as características intrínsecas essenciais, definidas na legislação e na técnica contábil. Afirmando ainda que a empresa mantém em boa ordem toda a documentação contábil.

**Nota 3 - Práticas Contábeis****3.1 - Disponibilidades**

A empresa apresenta como disponibilidades as contas Caixa, Banco e Aplicações. As Aplicações Financeiras de curto prazo com rentabilidade diária, estão prontamente conversível em moeda corrente e com risco baixo de alteração de valor. Os sócios declaram que não houve fato ocorrido subsequente a data de encerramento do exercício que venha a ter efeito relevante sobre a situação patrimonial ou financeira da empresa ou que possa provocar efeitos sobre seus resultados futuros.

**Nota 4 - Patrimônio Líquido****4.1 - Divisão do Capital Social**

O capital social é de R\$ 900.000,00 (novecentos mil reais), divididos em 900.000 (novecentas mil) de cotas no valor nominal de R\$ 1,00 (um real) cada uma, totalmente integralizadas e distribuídas da seguinte forma:

NOME	COTAS	%	VALOR R\$
ROGÉRIO REIS QUARESMA	90.000	10	R\$ 90.000,00
SIGLEIDY ABREU GOMES	810.000	90	R\$ 810.000,00
TOTAL	900.000	100	R\$ 900.000,00

**4.2 - Resultado do Exercício**

Na apuração do resultado patrimonial do exercício 2022, verificou-se uma situação de Lucro no confronto entre as receitas e despesas, sem extrapolar os limites permitidos, e os índices calculados através das Demonstrações Contábeis demonstraram resultado de sustentabilidade financeira possibilitando a organização efetuar investimentos futuros no negócio, sendo distribuídos de acordo com a vontade dos sócios na conta de Reservas.

**Nota 5 - Garantias prestadas a terceiros e outras responsabilidades eventuais ou contingentes**

A empresa afirma que não responde por ações trabalhistas motivadas por ex-empregados.

**Nota 6 - Eventos subsequentes**

Os sócios declaram a inexistência de fatos ocorridos subsequentemente a data de encerramento do exercício que venha a ter efeito relevante sobre a situação patrimonial ou financeira da empresa ou que possa provocar efeitos sobre seus resultados futuros.

Cantanhede-MA, 31 de Dezembro de 2022

Adriana da Silva Costa  
Contabilista  
CRC/MA 013235-0/5

Sigleidy Abreu Gomes  
Sócio-Administrador  
CPF 641.165.143-49

**Análise pelos Índices do Balanço**

Empresa: PHOENIX EMPREENDIMENTOS E SERVICOS LTDA - CNPJ: 31.457.905/0001-19

Fortes Contábil

Mês/Ano: 12/2022

Endereço: R DO CAJUI, Complemento: LETRA B, N.º: 10,

Bairro: CAJUI, Cidade: Cantanheda, Estado: MA, CEP: 65465000, Telefone: (98) 84849990

Código	Nome	Expressão	Resultado
GE	Grau de Endividamento ( 30.274,97 + 0,00 ) / 1.357.045,13 Quanto a empresa se endividou para cada R\$1,00 de investimento total. Quanto menor, melhor.	(c201+c203)/c1	0,02
LC	Liquidez Corrente 617.045,13 / 30.274,97 Quanto a empresa possui de Ativo Circulante para cada R\$ 1,00 de Passivo Circulante. Quanto maior, melhor.	c101/c201	20,38
LG	Liquidez Geral ( 617.045,13 + 0,00 ) / ( 30.274,97 + 0,00 ) Quanto a empresa possui de recursos para cada R\$ 1,00 de dívida do realizavel a longo prazo. Quanto maior, melhor.	(c101+c10700)/(c201+c203)	20,38
LI	Liquidez Imediata 126.294,13 / 30.274,97 Quanto dispomos imediatamente para saldar nossas dívidas de Curto Prazo. Quanto maior, melhor.	c10101/c201	4,17
ML	Margem Líquida ( 136.234,65 / 288.000,00 ) * 100 Quanto a empresa obtem de lucro para cada R\$100,00 vendidos. Quanto maior, melhor.	(d200/d030)*100	47,30
RA	Rentabilidade do Ativo ( 136.234,65 / 1.357.045,13 ) * 100 Quanto a empresa obtem de lucro para cada R\$100,00 de investimento total. Quanto maior, melhor.	(d200/c1)*100	10,04
SG	Solvencia Geral 1.357.045,13 / ( 30.274,97 + 0,00 ) Grau de garantia que a empresa dispõe em Ativos (totais), para pagamento do total de suas dívidas. quanto maio melhor	c1/(c201+c203)	44,82

Cantanheda-MA, 31 de Dezembro de 2022

Adriana da Silva Costa  
 Contabilista  
 CRC/MA 013235-0/5

Sigleidy Abreu Gomes  
 Sócio-Administrador  
 CPF 641.165.143-49

## ASSINATURA ELETRÔNICA

Certificamos que o ato da empresa PHOENIX EMPREENDIMENTOS E SERVIÇOS LTDA consta assinado digitalmente por:

IDENTIFICAÇÃO DO(S) ASSINANTE(S)	
CPF/CNPJ	Nome
64116514349	SIGLEIDY ABREU GOMES
66492220382	ADRIANA DA SILVA COSTA

CERTIFICO O REGISTRO EM 04/05/2023 17:02 SOB Nº 20230585329.  
PROTOCOLO: 230585329 DE 04/05/2023.  
CÓDIGO DE VERIFICAÇÃO: 12306163734. CNPJ DA SEDE: 31457905000119.  
NIRE: 21201088255. COM EFEITOS DO REGISTRO EM: 04/05/2023.  
PHOENIX EMPREENDIMENTOS E SERVIÇOS LTDA

**JUCEMA**

CARLOS ANDRÉ DE MORAES PEREIRA  
SECRETÁRIO-GERAL  
[www.empresafacil.ma.gov.br](http://www.empresafacil.ma.gov.br)

A validade deste documento, se impresso, fica sujeito à comprovação de sua autenticidade nos respectivos portais, informando seus respectivos códigos de verificação.

TERMO DE ABERTURA

Contém o presente livro 29 páginas, eletronicamente numeradas de 1 a 29 em uma via, todas elas já escrituradas e servirá como Livro Diário nº 005, referente ao período 01/01/2022 a 31/12/2022, com encerramento do exercício social em 31/12/2022, da firma PHOENIX EMPREENDIMENTOS E SERVICOS LTDA, estabelecida no(a) R DO CAJUI, nº 10, LETRA B, bairro CAJUI, CEP 65465-000, cidade Cantanhede, estado MA, inscrita no C.N.P.J. 31.457.905/0001-19 e registrada no(a) JUNTA COMERCIAL DO MARANHÃO sob o nº 21201088255 por despacho de 17/09/2020.

Cantanhede-MA, 1 de Janeiro de 2022

Adriana da Silva Costa  
Contabilista  
CRC/MA 013235-0/5

Sigleidy Abreu Gomes  
Sócio-Administrador  
CPF 641.165.143-49

### TERMO DE ENCERRAMENTO

Contém o presente livro 29 páginas, eletronicamente numeradas de 1 a 29 em uma via, todas elas já escrituradas e serviu como Livro Diário nº 005, referente ao período 01/01/2022 a 31/12/2022, com encerramento do exercício social em 31/12/2022, da firma PHOENIX EMPREENDIMENTOS E SERVICOS LTDA, estabelecida no(a) R DO CAJUI, nº 10, LETRA B, bairro CAJUI, CEP 65465-000, cidade Cantanhede, estado MA, inscrita no C.N.P.J. 31.457.905/0001-19 e registrada no(a) JUNTA COMERCIAL DO MARANHÃO sob o nº 21201088255 por despacho de 17/09/2020.

Cantanhede-MA, 31 de Dezembro de 2022

Adriana da Silva Costa  
Contabilista  
CRC/MA 013235-Q/5

Sigleidy Abreu Gomes  
Sócio-Administrador  
CPF 641.165.143-49

## ASSINATURA ELETRÔNICA

Certificamos que o ato da empresa PHOENIX EMPREENDIMENTOS E SERVIÇOS LTDA consta assinado digitalmente por:

IDENTIFICAÇÃO DO(S) ASSINANTE(S)	
CPF/CNPJ	Nome
64116514349	SIGLEIDY ABREU GOMES
66492220382	ADRIANA DA SILVA COSTA

CERTIFICO A AUTENTICAÇÃO EM 04/05/2023 12:53 SOB Nº 20230585264.  
PROTOCOLO: 230585264 DE 03/05/2023. NIRE: 21201088255.  
PHOENIX EMPREENDIMENTOS E SERVIÇOS LTDA

**JUCEMA**

FLORENCIO BRANDES NETO  
RESPONSÁVEL PELA AUTENTICAÇÃO  
SÃO LUÍS, 04/05/2023  
empresafacil.ma.gov.br

34/73  
22

JUCEMA

### TERMO DE AUTENTICAÇÃO - LIVRO DIGITAL

Declaro exatos os Termos de Abertura e de Encerramento do Livro Digital com características abaixo, conferido e autenticado por Florencio Brandes Neto, sob a autenticidade nº 12306134190 em 04/05/2023, protocolo 230585264. Para validação de Autenticação dos Termos, deverá ser acessado o Portal de Serviços / verificação de documentos do Empreendedor (<http://www.empresafacil.ma.gov.br>) e informar o código de verificação.

#### Identificação de Empresa

Nome Empresarial: PHOENIX EMPREENDIMENTOS E SERVIÇOS LTDA  
Número de Registro: 21201088255  
CNPJ: 31457905000119  
Município: Cantanhede

#### Identificação de Livro Digital

Tipo de Livro: DIÁRIO  
Número de Ordem: 5  
Período de Escrituração: 01/01/2022 - 31/12/2022

Assinante(s)	Nome	CRC/OAB
64116514349	SIGLEIDY ABREU GOMES	
66492220382	ADRIANA DA SILVA COSTA	MA013235-O

JUCEMA

CERTIFICO A AUTENTICAÇÃO EM 04/05/2023 12:53 SOB Nº 20230585264.  
PROTOCOLO: 230585264 DE 03/05/2023. CÓDIGO DE VERIFICAÇÃO:  
12306134190. NIRE: 21201088255.  
PHOENIX EMPREENDIMENTOS E SERVIÇOS LTDA

FLORENCIO BRANDES NETO  
RESPONSÁVEL PELA AUTENTICAÇÃO  
SÃO LUÍS, 04/05/2023  
[empresafacil.ma.gov.br](http://empresafacil.ma.gov.br)

35/43  
22

**CONSELHO REGIONAL DE CONTABILIDADE DO ESTADO DO MARANHÃO  
CERTIDÃO DE HABILITAÇÃO PROFISSIONAL**

O CONSELHO REGIONAL DE CONTABILIDADE DO ESTADO DO MARANHÃO certifica que o(a) profissional identificado(a) no presente documento encontra-se habilitado para o exercício da profissão contábil.

**IDENTIFICAÇÃO DO REGISTRO**

NOME.....	: ADRIANA DA SILVA COSTA
REGISTRO.....	: MA-013235/O-5
CATEGORIA.....	: CONTADOR
CPF.....	: ***.922.203-**

A falsificação deste documento constitui-se em crime previsto no Código Penal Brasileiro, sujeitando o autor à respectiva ação penal.

Emissão: MARANHÃO, 15/08/2023 as 08:29:28.

Válido até: 13/11/2023.

Código de Controle: 526719.

Para verificar a autenticidade deste documento consulte o site do CRCMA.

36/71  
21

ta da consulta: 14/07/2023 17:12:24

Identificação do Contribuinte - CNPJ Matriz

CNPJ: **31.457.905/0001-19**

Opção pelo Simples Nacional e/ou SIMEI: **avulsa todos os estabelecimentos da empresa**

Nome Empresarial: **PHOENIX EMPREENDIMENTOS E SERVICOS LTDA**

Situação Atual

Situação no Simples Nacional: **Optante pelo Simples Nacional desde 10/09/2018**

Situação no SIMEI: **NÃO enquadrado no SIMEI**

+ Mais informações

[Voltar](#)

[Gerar PDF](#)

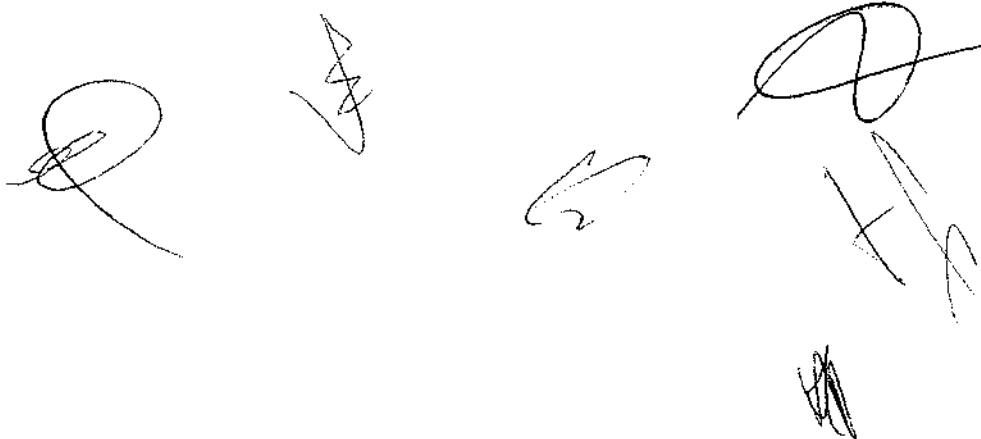

Handwritten signatures and marks at the bottom of the page, including a large stylized signature on the left, a smaller signature in the center, and a complex signature on the right with additional scribbles below it.

**CERTIDÃO DE REGISTRO E QUITAÇÃO**  
**PESSOA JURIDICA**  
 Lei Federal Nº 5194 de 24 de Dezembro de 1966

**CREA-MA**

Nº 893652/2023

Emissão: 05/09/2023

Validade: 30/09/2023

Chave: 327Dz

**Conselho Regional de Engenharia e Agronomia do Estado do Maranhão**

34173

CERTIFICAMOS que a Empresa mencionada encontra-se registrada neste Conselho, nos Termos da Lei 5.194/66, conforme os dados impressos nessa certidão. CERTIFICAMOS, ainda, que até a presente data, a referida pessoa jurídica e seu(s) responsável(is) técnico(s) estão quitos com suas anuidades e demais obrigações junto ao Conselho Regional de Engenharia e Agronomia do Maranhão - CREA-MA, estando habilitada a exercer suas atividades, circunscrita à(s) atribuição(ões) de seu(s) responsável(veis) técnico(s).

**Interessado(a)**

Empresa: PHOENIX EMPREENDIMENTOS E SERVICOS LTDA

CNPJ: 31.457.905/0001-19

Registro: 0005401372

Categoria: Matriz

Capital Social: R\$ 900.000,00

Data do Capital: 17/09/2020

Faixa: 4

Objetivo Social: CONSTRUÇÃO DE EDIFÍCIOS; COLETA DE RESÍDUOS NÃO PERIGOSOS; COLETA DE RESÍDUOS PERIGOSOS; CONSTRUÇÃO DE RODOVIAS E FERROVIAS; OBRAS DE URBANIZAÇÃO - RUAS, PRAÇAS E CALÇADAS; MANUTENÇÃO DE REDES DE DISTRIBUIÇÃO DE ENERGIA ELÉTRICA; CONSTRUÇÃO DE REDES DE ABASTECIMENTO DE ÁGUA, COLETA DE ESGOTO E CONSTRUÇÕES CORRELATAS, EXCETO OBRAS DE IRRIGAÇÃO; CONSTRUÇÃO DE INSTALAÇÕES ESPORTIVAS E RECREATIVAS; OUTRAS OBRAS DE ENGENHARIA CIVIS NÃO ESPECIFICADAS ANTERIORMENTE (CONSTRUÇÃO DE ESTRADAS VICINAIS); OBRAS DE TERRAPLENAGEM; INSTALAÇÃO E MANUTENÇÃO DE SISTEMAS CENTRAIS DE AR CONDICIONADO, DE VENTILAÇÃO E DE REFRIGERAÇÃO; MONTAGEM E INSTALAÇÃO DE SISTEMAS E EQUIPAMENTOS DE ILUMINAÇÃO E SINALIZAÇÃO EM VIAS PÚBLICAS, PORTOS E AEROPORTOS; PERFURAÇÃO E CONSTRUÇÃO DE POÇOS DE ÁGUA; COMÉRCIO VAREJISTA DE ÁGUA MINERAL; COMÉRCIO VAREJISTA DE TINTAS E MATERIAIS PARA PINTURA; COMÉRCIO VAREJISTA DE MATERIAL ELÉTRICO; COMÉRCIO VAREJISTA DE MATERIAIS HIDRÁULICOS; COMÉRCIO VAREJISTA DE MATERIAIS DE CONSTRUÇÃO EM GERAL; SERVIÇOS DE TRANSPORTE DE PASSAGEIROS-LOCAÇÃO DE AUTOMÓVEIS COM MOTORISTA; TRANSPORTE ESCOLAR; SERVIÇOS DE ENGENHARIA; LOCAÇÃO DE AUTOMÓVEIS SEM CONDUTOR; ALUGUEL DE MÁQUINAS E EQUIPAMENTOS PARA CONSTRUÇÃO SEM OPERADOR, EXCETO ANDAIMES; ALUGUEL DE PALCOS, COBERTURAS E OUTRAS ESTRUTURAS DE USO TEMPORÁRIO, EXCETO ANDAIMES; LIMPEZA EM PRÉDIOS E EM DOMÍCIOS; IMUNIZAÇÃO E CONTROLE DE PRAGAS URBANAS; ATIVIDADES DE LIMPEZA NÃO ESPECIFICADAS ANTERIORMENTE (LAVAGEM DE VEÍCULOS); SERVIÇOS DE ORGANIZAÇÃO DE FEIRAS, CONGRESSOS, EXPOSIÇÕES E FESTAS; CASAS DE FESTAS E EVENTOS; ATIVIDADES DE SONORIZAÇÃO E ILUMINAÇÃO.

Restrições Relativas ao Objetivo Social: EMPRESA HABILITADA PARA ATUAR SOMENTE NA ÁREA DA ENGENHARIA CIVIL E DE SEGURANÇA DO TRABALHO. NO ÂMBITO DAS ATRIBUIÇÕES DE SEU RESPONSÁVEL TÉCNICO.

Endereço Matriz: RUA DO CAJUI, 10, LETRA - B, CAJUI, CANTANHEDE, MA, 65465000

Tipo de Registro: Registro Definitivo de Empresa

Data Inicial: 14/03/2019

Data Final: Indefinido

Registro Regional: 0000540437DDMA

**Descrição**

CERTIDÃO DE REGISTRO E QUITAÇÃO PESSOA JURIDICA

**Informações / Notas**

- A capacidade técnico-profissional da empresa é comprovada pelo conjunto dos acervos técnicos dos profissionais constantes de seu quadro técnico.
- A certidão teve sua validade reduzida em virtude do vencimento do BOLETO de ANUIDADE em Aberto 8304641343. Data de vencimento do boleto: 30/09/2023
- Esta certidão perderá a validade, caso ocorra qualquer alteração posterior dos elementos cadastrais nela contidos

**Última Anuidade Paga**

Ano: 2022 (3/3)

Parcelamento Ano: 2023

Quantidade de Parcelas Pagas: 5/6

**Autos de Infração**

Nada consta

**Responsáveis Técnicos**

Profissional: ANDRESSON CARLOS JARDINS PEREIRA DA SILVA

Registro: 1914309731

CPF: 008.\*\*\*.\*\*\*-23

Data Início: 05/05/2023

Data Fim: Indefinido

Data Fim de Contrato: Indefinido

Títulos do Profissional:

ENGENHEIRO CIVIL

Atribuição: ART. 7º DA LEI FEDERAL Nº 5.194, DE 24 DE DEZEMBRO DE 1966, E ART. 7º COMBINADO COM ART.

A autenticidade desta Certidão pode ser verificada em: <https://crea-ma.sitac.com.br/publico/>, com a chave: 327Dz

Impresso em: 05/09/2023 às 20:38:16 por: adapt, ip: 192.168.100.1

Handwritten signatures and initials.

**CERTIDÃO DE REGISTRO E QUITAÇÃO**  
**PESSOA JURIDICA**  
Lei Federal Nº 5194 de 24 de Dezembro de 1966

**CREA-MA**

Nº 893652/2023

Emissão: 05/09/2023

Validade: 30/09/2023

Chave: 327Dz

30/73  
m

**Conselho Regional de Engenharia e Agronomia do Estado do Maranhão**

RESOLUÇÃO Nº 218, DE 29 DE JUNHO DE 1973, DO CONFEA (CONSOLIDADAS CONFORME RESOLUÇÃO Nº 1.048, DE 14 DE AGOSTO DE 2013, DO CONFEA).

ENGENHEIRO DE SEGURANCA DO TRABALHO

Atribuição: LEI FEDERAL 7.410/85, DO DECRETO FEDERAL 92.530/86 E DO ARTIGO 4º DA RESOLUCAO 359/91, DO CONFEA.

Tipo de Responsabilidade: RESPONSÁVEL TÉCNICO

Profissional: LUIS EDUARDO FERREIRA COSTA

Registro: 1117848051

CPF: 016.\*\*\*.\*\*\*-05

Data Início: 17/04/2023

Data Fim: Indefinido

Data Fim de Contrato: Indefinido

Títulos do Profissional:

ENGENHEIRO CIVIL

Atribuição: ART 7º RESOLUÇÃO 218/93 DO CONFEA

Tipo de Responsabilidade: RESPONSÁVEL TÉCNICO

**Sócios**

Sócio: ROGERIO REIS QUARESMA

CPF: 051.\*\*\*.\*\*\*-77

Função: PROPRIETARIO

Sócio: SIGLEIDY ABREU GOMES

CPF: 641.\*\*\*.\*\*\*-49

Função: EMPRESÁRIA

**CERTIDÃO DE REGISTRO E QUITAÇÃO  
PESSOA FÍSICA**  
Lei Federal Nº 5194 de 24 de Dezembro de 1966

**CREA-MA**

Nº 893651/2023

Emissão: 05/09/2023

Validade: 30/09/2023

Chave: z8d3b

**Conselho Regional de Engenharia e Agronomia do Estado do Maranhão**

CERTIFICAMOS que o profissional mencionado encontra-se registrado neste Conselho, nos termos da Lei 5.194/66, de 24/12/1966, conforme os dados acima. CERTIFICAMOS, ainda, face o estabelecimento nos artigos 68 e 69 da referida Lei, que o interessado não se encontra em débito com o CREA-MA.

**Interessado(a)**

Profissional: LUIS EDUARDO FERREIRA COSTA

Registro: 1117848051

CPF: 016.\*\*\*.\*\*\*-05

Tipo de Registro: Registro Definitivo de Profissional (DIPLOMADO NO PAÍS)

Data de registro: 20/08/2018

**Título(s)**

**GRADUAÇÃO**

ENGENHEIRO CIVIL

Atribuição: ART 7º RESOLUÇÃO 218/93 DO CONFEA

Instituição de Ensino: CENTRO UNIVERSITÁRIO DO MARANHÃO

Data de Formação: 20/07/2018

**Descrição**

CERTIDÃO DE REGISTRO E QUITAÇÃO PESSOA FÍSICA

**Informações / Notas**

- A certidão teve sua validade reduzida em virtude do vencimento do BOLETO de ANUIDADE em Aberto 8304595136. Data de vencimento do boleto: 30/09/2023
- A falsificação deste documento constitui-se em crime previsto no Código Penal Brasileiro, sujeitando o(a) autor(a) à respectiva ação penal.
- CERTIFICAMOS que caso ocorra(m) alteração(ões) no(s) elemento(s) contido(s) neste documento, esta Certidão perderá a sua validade para todos os efeitos.
- Esta certidão perderá a validade, caso ocorra qualquer alteração posterior dos elementos cadastrais nela contidos.
- Válido em todo território nacional.

**Última Anuidade Paga**

Ano: 2022 (1/1)

Parcelamento Ano: 2023

Quantidade de Parcelas Pagas: 5/6

**Autos de infração**

Nada consta

**Responsabilidades Técnicas**

Empresa: F L MENDES SERVICOS LTDA

Registro: 0005465850

CNPJ: 35.128.629/0001-04

Data Início: 24/06/2022

Data Fim: Indefinido

Data Fim de Contrato: Indefinido

Tipo de Responsabilidade: RESPONSABILIDADE TÉCNICA

Empresa: PHOENIX EMPREENDIMENTOS E SERVICOS LTDA

Registro: 0005401372

CNPJ: 31.457.905/0001-19

Data Início: 17/04/2023

Data Fim: Indefinido

Data Fim de Contrato: Indefinido

Tipo de Responsabilidade: RESPONSABILIDADE TÉCNICA

Empresa: J L SANTOS CONSTRUCOES LTDA

Registro: 0005473527

CNPJ: 13.011.949/0001-39

Data Início: 12/05/2023

Data Fim: Indefinido

Data Fim de Contrato: Indefinido

Tipo de Responsabilidade: RESPONSABILIDADE TÉCNICA

39/73  
n

*[Handwritten signatures and initials]*

**CERTIDÃO DE REGISTRO E QUITAÇÃO**  
**PESSOA FÍSICA**  
Lei Federal Nº 5194 de 24 de Dezembro de 1966

**CREA-MA**

Nº 893651/2023

Emissão: 05/09/2023

Validade: 30/09/2023

Chave: z8d3b

40/73

**Conselho Regional de Engenharia e Agronomia do Estado do Maranhão**

Empresa: L M ENGENHARIA LTDA

Registro: 0005377706

CNPJ: 27.351.940/0001-81

Data Início: 10/09/2018

Data Fim: Indefinido

Data Fim de Contrato: Indefinido

Tipo de Responsabilidade: RESPONSÁVEL TÉCNICO

**Conselho Regional de Engenharia e Agronomia do Estado do Maranhão**  
**INFORMAÇÕES DO PROTOCOLO**

**Protocolo**  
**Nº 2733302/2023**

41/73  
 w  
 Folha 1/8

**Interessado (1)**

Nome / Razão Social: PHOENIX EMPREENDIMENTOS E SERVICOS LTDA Registro: 0005401372  
 Endereço: RUA DO CAJUI, 10 - CAJUI - CANTANHEDE

**Informações do Protocolo**

Assunto: INCLUSAO DE RESP. TECNICA  
 Emissão: 14/04/2023 Cadastro: 14/04/2023 Situação: Finalizado  
 Descrição: INCLUSÃO DE RESPONSÁVEL TÉCNICO

**Declarações**

...aro, sob as penas da lei, serem verdadeiras as informações aqui prestadas

**Documentos**

Tipo:	Data:	Observação:
ANEXO	14/04/2023	CONTRATO
ANEXO	15/04/2023	ART - ASSINADA
ANEXO	15/04/2023	COMPROVANTE DE RESIDENCIA
ANEXO	14/04/2023	COMPROVANTE
ANEXO	14/04/2023	ART DE CARGO E FUNÇÃO

**Movimentos**

Passo	Nome do usuário	Data Envio	Ação	Origem	Destino
1	Usuário Padrão do SITAC	14/04/2023 00:00:00	Envio	SERVICOS - AMBIENTE DO PROFISSIONAL/EMPRESA	RPJ - REGISTRO DE PESSOA JURIDICA
2	ROSELES DE PAULA OLIVEIRA NOGUEIRA	14/04/2023 10:14:55	Recebimento	RPJ - REGISTRO DE PESSOA JURIDICA	RPJ - REGISTRO DE PESSOA JURIDICA
Descrição: Protocolo recebido para análise. Passo automático!					
Despacho		Usuário	ROSELES DE PAULA OLIVEIRA NOGUEIRA		Data do Despacho
Descrição		Prezados, favor anexar novamente a ART, devidamente assinada pelas partes e um comprovante ou declaração de endereço no nome do profissional.			
Resposta		Data da Resposta	15/04/2023 11:11:13		
Descrição		SEGUE COMPROVANTE DE ENDEREÇO NO NOME DO PROFISSIONAL E A ART DE CARGO E FUNÇÃO ASSINADA			
Despacho		Usuário	RAYANE AMARAL MARQUES		Data do Despacho
Descrição		PREZADO, INCLUSÃO DE RESPONSABILIDADE TÉCNICA EFETIVADA.			
3	RAYANE AMARAL MARQUES	17/04/2023 00:00:00	Recebimento	RPJ - REGISTRO DE PESSOA JURIDICA	RPJ - REGISTRO DE PESSOA JURIDICA
Descrição		CONCLUÍDO.			

**Movimentos ao colegiado**

Passo	Conselheiro	Reuniao	Vinculado ao passo	Data	Hora
-------	-------------	---------	--------------------	------	------

**Protocolos Vinculados**

Número/Ano	Assunto
------------	---------

**Documento(s) de Fiscalização vinculado(s) ao Protocolo**

Número/Ano	Número Anterior	Tipo do D. de Fiscalização	Descrição
------------	-----------------	----------------------------	-----------

**Denúncia(s) vinculado(s) ao Protocolo**

Número	Tipo de Denúncia	Descrição
--------	------------------	-----------

# CONTRATO DE PRESTAÇÃO DE SERVIÇO

42/73  
m

Folha 3/8

## ENGENHEIRO CIVIL

### CLÁUSULA PRIMEIRA – Das partes Contratantes

#### 01 – Contratante:

A Empresa PHOENIX EMPRENDIMENTOS E SERVIÇOS LTDA-ME estabelecida à Rua do Cajui nº 10 Letra B Bairro Cajui Cidade de Cantanhede – MA. inscrita no CNPJ 31.457.905/0001-19, por intermédio de seu representante legal S.r.(O) SIGLEIDY ABREU GOMES, portador(a) da Carteira de Identidade nº 23267194-0 SSP-MA e do CPF N°641.165.143-49.

#### 02 – Contratado:

**PROFISSIONAL: LUIS EDUARDO FERREIRA COSTA, Registro: 1117848051**  
CPF: 016.123.383-05, brasileiro, residente e domiciliado, Rua Coronel Eurípedes Bezerra, N° 101, Bairro Vicente Fialho, São Luis/MA. Doravante denominado CONTRATADO.

### CLÁUSULA SEGUNDA – Do Objeto

- O presente contrato tem por objetivo a Responsabilidade Técnica de Serviços Ligados a construção civil, conforme suas atribuições profissionais e compatíveis com os objetivos sociais da empresa.
- Os serviços contratados nesta modalidade serão realizados pelo CONTRATADO, o qual cumprirá uma carga horária máxima de 10 (dez) horas semanais divididas de acordo com a necessidade dos serviços.
- O serviço se constitui na responsabilidade técnica sobre a execução, acompanhamento e fiscalização sobre diversas obras que a empresa venha a ter.

### CLÁUSULA TERCEIRA – Do pagamento pelos Serviços Prestados

A CONTRATANTE pagará ao CONTRATADO.

- No ato da assinatura do contrato a supra importância de R\$ 6.600,00 (SEIS MIL E SEISCENTOS REAIS), (Salário com base na lei N° 4.950-A/66 e lei N° 5.194/66)
- Sendo que o pagamento será de maneira mensal e sempre no 5 (quinto) dia útil do mês, subsequente ao mês trabalhado.

### CLÁUSULA QUARTA – Das Obrigações da Parte Contratante

- A contratante disponibilizará os recursos materiais e financeiros necessários para a perfeita execução dos serviços deste contrato.
- Toda e quaisquer taxas, impostos e encargos que incidem sobre este contrato será de responsabilidade da contratante, inclusive o recolhimento das taxas de ART das obras e serviços executados pela empresa sobre a responsabilidade técnica do profissional ora contratado.
- É de responsabilidade do contratante a quitação da anuidade do profissional junto ao conselho CREA no decorrer de cada ano.

### CLÁUSULA QUINTA – Das Obrigações da Parte Contratada

Este documento encontra-se registrado no Conselho Regional de Engenharia e Agronomia do Estado do Maranhão, vinculado ao Protocolo nº 2733302/2023, emitido em 14/04/2023. Documento do Protocolo 1/5 (Vinculado ao passo 1), anexado por adapt em 14/04/2023

*(Handwritten signatures)*

*(Large handwritten signature)*

# CONTRATO DE PRESTAÇÃO DE SERVIÇO

43/73

Folha 4/8

- a) O Contratado deverá manter a sua documentação em dia com suas obrigações e tudo que for preciso para o cumprimento deste contrato.

## CLÁUSULA SEXTA – Da Existência de Vínculo Empregatício e outros encargos Trabalhistas

- a) O presente Contrato resulta em vínculo empregatício com efeito de ordem trabalhista entre a contratante e o contratado, pois a natureza dos serviços ora pactuados, tem o poder de gerar subordinação à Contratação e ordem na qualidade dos serviços realizados, ficando reconhecidos, desde já, pelas partes e existência de vínculo empregatício.
- b) A contratada reconhece, através deste instrumento, como Fiscal ou Autos de Infração do INSS ou da SRF/MF, relativamente aos encargos que lhes venham a ser cobrados no futuro, resultantes do objeto deste contrato uma vez que os mesmos serão pagos ao contratado ao término da realização dos serviços ora pactuados.

## CLÁUSULA SÉTIMA – Da vigência, duração e rescisão

**Vigência** – O presente Contrato vigorará a partir de sua assinatura pelas partes contratantes, também vinculados a assinaturas de contratos futuros.

**Duração** – Tempo **INDETERMINADO**

**Rescisão** – Poderá ser rescindido se houver denuncia ou insatisfação de qualquer uma das partes a qualquer momento, sendo necessário ter um aviso prévio de pelo menos trinta dias de antecedência de ambas as partes.

Este aviso prévio de rescisão pode ser feito via e-mail do profissional p/ a empresa:  
E-mail luiseduardofcosta@hotmail.com (E-mail do profissional)

## CLÁUSULA OITAVA – Do Foro

Cartório de Notas - para dirimir quaisquer divergências que possam surgir em virtude do presente instrumento.

São Luis - MA, 06 de abril de 2023

**SIGLEIDY ABREU**  
**GOMES:64116514349**

Assinado de forma digital por  
SIGLEIDY ABREU  
GOMES:64116514349  
Dados: 2023.04.06 11:32:46 -03'00'

**PHOENIX EMPRENDIMENTOS E SERVIÇOS LTDA-ME**  
**Cidade de Cantanhede – MA. inscrita no CNPJ 31.457.905/0001-19**  
**Representante legal: SIGLEIDY ABREU GOMES,**  
**RG N° 23267194-0 e CPF N° 641.165.143-49.**

**LUIS EDUARDO FERREIRA**  
**COSTA:01612338305**

Assinado de forma digital por LUIS EDUARDO  
FERREIRA COSTA:01612338305  
Dados: 2023.04.06 09:49:02 -03'00'

**Luis Eduardo Ferreira Costa - CPF N° 016.123.383-05**  
**Engenheiro Civil - Registro: 1117848051**

Este documento encontra-se registrado no Conselho Regional de Engenharia e Agronomia do Estado do Maranhão, vinculado ao Protocolo nº 2733302/2023, emitido em 14/04/2023. Documento do Protocolo 1/5 (Vinculado ao passo 1), anexado por adapt em 14/04/2023

Anotação de Responsabilidade Técnica - ART  
Lei nº 6.496, de 7 de dezembro de 1977

CREA-MA

ART CARGO-FUNÇÃO  
Nº MA20230634953

Conselho Regional de Engenharia e Agronomia do Estado do Maranhão

SUBSTITUIÇÃO à  
MA20230634040

1. Responsável Técnico

LUIS EDUARDO FERREIRA COSTA

Título profissional: ENGENHEIRO CIVIL

RNP: 1117848051

Registro: 1117848051MA

2. Contratante

Contratante: PHOENIX EMPREENDIMENTOS E SERVIÇOS LTDA-ME

RUA Rua do Cajui nº 10 Letra B Bairro Cajui

Complemento:

Cidade: CANTANHEDE

País: Brasil

Tipo de contratante: Pessoa Jurídica de Direito Privado

Ação Institucional: Outros

CPF/CNPJ: 31.457.905/0001-19

Nº: 10

Bairro: Bairro Cajui

UF: MA

CEP: 65465000

3. Vínculo Contratual

Unidade administrativa: MATRIX

RUA Rua do Cajui nº 10 Letra B Bairro Cajui

Complemento:

Cidade: CANTANHEDE

Data de início: 06/04/2023

Previsão de término: Não especificado

Tipo de vínculo: PRESTADOR DE SERVIÇOS

Identificação do cargo/função: Responsável elaboração de orçamento e fiscalização

Nº: 10

Bairro: Bairro Cajui

UF: MA

CEP: 65465000

4. Atividade Técnica

1000 - OUTRA

44 - DESEMPENHO DE CARGO TÉCNICO > OBRAS E SERVIÇOS - CARGO/FUNÇÃO > #3367 - VÍNCULO TÉCNICO COM A EMPRESA (DESEMPENHO DE CARGO/FUNÇÃO TÉCNICA DENTRO DA EMPRESA)

Quantidade

40,00

Unidade

h/m

A mudança de cargo ou função exige o registro de nova ART

5. Observações

PRESTAÇÃO DE SERVIÇO

6. Declarações

- Declaro que estou cumprindo as regras de acessibilidade previstas nas normas técnicas da ABNT, na legislação específica e no decreto n. 5296/2004.

7. Entidade de Classe

SEM INDICAÇÃO DE ENTIDADE DE CLASSE

LUIS EDUARDO FERREIRA  
COSTA:01612338305

Assinado de forma digital por LUIS  
EDUARDO FERREIRA COSTA:01612338305  
Dados: 2023.04.13 14:44:23 -0300

8. Assinaturas

Declaro serem verdadeiras as informações acima

SÃO LUIS, 13 de ABRIL de 2023

Local

data

LUIS EDUARDO FERREIRA COSTA - CPF: 016.123.383-05  
SIGLEIDY ABREU  
GOMES:64116514349

Assinado de forma digital por SIGLEIDY ABREU  
GOMES:64116514349  
Dados: 2023.04.13 15:35:01 -0300

PHOENIX EMPREENDIMENTOS E SERVIÇOS LTDA-ME - CNPJ:  
31.457.905/0001-19

9. Informações

\* A ART é válida somente quando quitada, mediante apresentação do comprovante do pagamento ou conferência no site do Crea.

10. Valor

Esta ART é isenta de taxa

Registrada em: 13/04/2023

Este documento encontra-se registrado no Conselho Regional de Engenharia e Agronomia do Estado do Maranhão, vinculado ao Protocolo nº 2793902/2023, emitido em 14/04/2023. Documento do Protocolo 4/5 (Vinculado ao passo 2), anexado por adapt em 15/04/2023

A autenticidade desta ART pode ser verificada em: <https://creama.org.br/publico/>, com a chave: CyAcy  
Impreso em: 13/04/2023 às 14:42:15 por: ip: 200.25.56.70

www.creama.org.br  
Tel: (98) 2106-8300

faleconosco@creama.org.br  
Fax: (98) 2106-8300

# TULLIOS

**CONDOMÍNIO RESIDENCIAL ANDREIA**  
 Rua Eduardo de Moraes Costa, 1000 - Jardim das Palmeiras - São Paulo, SP

Meu apartamento com uma gestão profissional cuidar da sua família

Cliente Tullios tem facilidade na palma da mão, saiba tudo sobre seu condomínio da forma prática:

- 24h via de boleta;
- Área de comunicação;
- Reservas de Salão de Festas;
- Regimento interno e convenção do condomínio;
- e muito mais.

baixe o aplicativo

Disponível na App Store e Google Play

www.tullios.com.br

Comprovante de endereço

Este documento encontra-se registrado no Conselho Regional de Engenharia e Agronomia do Estado do Maranhão, vinculado ao Protocolo nº 2733302/2023, emitido em 14/04/2023. Documento do Protocolo 5/5 (Vinculado ao passo 2), anexado por adapt em 15/04/2023

*[Handwritten signature]*

*[Handwritten signature]*

*[Handwritten signature]*

*[Handwritten signature]*

*[Handwritten signature]*

Certidão de Acervo Técnico - CAT  
Resolução Nº 1025 de 30 de Outubro de 2009  
Resolução Nº 218 de 29 de Junho de 1973

**CREA-MA**

CAT COM REGISTRO DE ATESTADO

**833831/2020**

Atividade concluída

Conselho Regional de Engenharia e Agronomia do Estado do Maranhão

416/73  
Página 1/5

CERTIFICAMOS, em cumprimento ao disposto na Resolução nº 1.025, de 30 de outubro de 2009, do Confea, que consta dos assentamentos deste Conselho Regional de Engenharia e Agronomia do Estado do Maranhão - Crea-MA, o Acervo Técnico do profissional **CARLOS AUGUSTO CHAVES RAMOS** referente à(s) Anotação(ões) de Responsabilidade Técnica - ART abaixo discriminada(s):

Profissional: **CARLOS AUGUSTO CHAVES RAMOS**  
Registro: 1108584669MA RNP: 1108584860  
Título profissional: ENGENHEIRO CIVIL

Número da ART: MA20200310756 Tipo de ART: OBRA / SERVIÇO Registrada em: 08/01/2020 Baixada em: 30/08/2020  
Forma de registro: INICIAL Participação técnica: INDIVIDUAL  
Empresa contratada: R-R QUARESMA

Contratante: PREFEITURA MUNICIPAL DE NOVA OLINDA DO MARANHÃO CPF/CNPJ: 01.612.625/0001-77  
Endereço do contratante: RUA DO SESP S/N Nº:  
Complemento: Bairro: CENTRO  
Cidade: NOVA OLINDA DO MARANHÃO UF: MA CEP: 65274000  
Contrato: Celebrado em:  
Valor do contrato: R\$ 1.102.986,75 Tipo de contratante: Pessoa Jurídica de Direito Privado  
Ação Institucional: Outros  
Endereço da obra/serviço: RUA RUA DO SESP S/N Nº: Sn  
Complemento: Bairro: CENTRO  
Cidade: NOVA OLINDA DO MARANHÃO UF: MA CEP: 65274000  
Coordenadas Geográficas: -2.806883, -46.703157  
Data de início: 20/12/2019 Conclusão efetiva: 31/12/2020  
Finalidade: SEM DEFINIÇÃO  
Proprietário: PREFEITURA MUNICIPAL DE NOVA OLINDA DO MARANHÃO CPF/CNPJ: 01.612.625/0001-77

Atividade Técnica: 7 - EXECUÇÃO #A0506 - PAVIMENTACAO ASFALTICA 53 - EXECUCAO 16117.26 metro quadrado;

Observações

Serviços de recapamento asfáltico de ruas e avenidas do município de nova Olinda do Maranhão

Informações Complementares

CERTIFICAMOS, finalmente, que se encontra vinculado à presente Certidão de Acervo Técnico - CAT, o atestado contendo 2 folha(s), expedido pelo contratante da obra/serviço, a quem cabe a responsabilidade pela veracidade e exatidão das informações nele constantes.

Certidão de Acervo Técnico nº 833831/2020  
21/09/2020, 11:39  
02a62

A Certidão de Acervo Técnico (CAT) à qual o atestado está vinculado constituirá prova da capacidade técnico-profissional da pessoa jurídica somente se o responsável técnico indicado estiver ou venha a ser integrado ao seu quadro técnico por meio de declaração entregue no momento da habilitação ou da entrega das propostas.

Certificamos que se encontra vinculado à presente CAT o atestado apresentado em cumprimento à Lei nº 8.665/93, expedido pela pessoa jurídica contratante, a quem cabe a responsabilidade pela veracidade e exatidão das informações nele constantes. É de responsabilidade deste Conselho a verificação da atividade profissional em conformidade com a Lei nº 5.194/66 e Resoluções do Conselho Federal de Engenharia e Agronomia - CONFEA.

Esta certidão perderá a validade, caso ocorra qualquer alteração posterior dos elementos cadastrais nela contidos.

Fica(m) Excluído(s), no entanto, o(s) serviço(s) cujas atribuições não competem ao(s) profissional(is) em questão.

A autenticidade desta Certidão pode ser verificada em: <https://crea-ma.sitac.com.br/publico/>, com a chave: 02a62

ESTADO DO MARANHÃO  
PREFEITURA MUNICIPAL DE NOVA OLINDA DO MARANHÃO  
CNPJ: 01.612.625/0001-77  
RUA DO SESP, SN, CENTRO, NOVA OLINDA DO MARANHÃO-MA

### ATESTADO DE CAPACIDADE TÉCNICA

Atestamos para os devidos fins, que a empresa R R QUARESMA - ~~PHOENIX~~  
~~EMPREENHIMENTOS E SERVIÇOS~~ executaram os serviços de recapeamento asfáltico e  
drenagem no Município de Nova Olinda do Maranhão - Ma. Os serviços executados foram  
obtidos de forma satisfatória, não havendo nada que desabone esta empresa.  
Seguem abaixo, dados relativos a obra executada.

Obra: Serviços de recapeamento asfáltico e drenagem no município de Nova Olinda do Maranhão - MA.

Local: Ruas e avenidas do município

Prazo: 20/12/2019 até 31/12/2020.

Período Executado: 20/12/2019 à 17/03/2020

Contrante: Prefeitura Municipal de Nova Olinda do Maranhão - MA

CNPJ: 01.612.625/0001-77

Contrato nº 139/2019-CPL

Contratado: R R Quaresma – Phoenix Empreendimentos e Serviços

CNPJ: 31.457.905/0001-19

Responsável Técnico Contratado: Carlos Augusto Chaves Ramos.

RNP: 1106584660

Descrição do Serviço:

Recapeamento asfáltico e drenagem de vias no município de nova Olinda do maranhão, e demais serviços que estão detalhados em planilha orçamentária anexas a este atestado.

Representante do Contratante:

Iracy Mendonça Weba

Prefeita Municipal

CPF: 351.514.123-53

Fiscal da Contratante:

Eng. João Elias Ribeiro Junior

Engenheiro Civil

CREA: 1118891775

Nova Olinda do Maranhão, 17 de Março de 2020.

IRACY MENDONÇA WEBER  
PREFEITA MUNICIPAL

João Elias Ribeiro Junior  
Eng. Civil

RNP: 1118891775

Rua do Sesp,S/N, Centro – Nova Olinda do Maranhão - MA  
CEP: 65.274-000 FONE: (98) 3377-1181 FONE/FAX: (98) 3377-1139  
E-mail:sec.admpmno@hotmail.com

Este documento encontra-se registrado no Conselho Regional de Engenharia e Agronomia do Estado do Maranhão, vinculado à Certidão nº 833631/2020, em 21/03/2020 emitida

Certidão nº 833631/2020  
21/09/2020, às 15:10  
Chave de Impressão: 02A62

O documento neste ato registrado foi emitido em 21/03/2020 e contém 1 folhas

PHOENIX EMPREENDIMENTOS E SERVIÇOS  
CNPJ: 31.457.905/0001-10

Obra: RECAPAMENTO ASFÁLTICO E DRENAGEM DE VIAS PÚBLICAS/  
PREFEITURA MUNICIPAL DE NOVA OLÍMPIA-MA

Distrito: SNAPI - 057016 - Maranhão

O.D.I. 25,9%

Energia Social: Descontada: 0,00%  
Inflação: 47,40%  
Mensalista: 49,78%

Item	Código Banco	Descrição	Planilha Orçamentaria Simbólica	Und	Quant.	Valor Unit.	Valor Unit. com BDI	Total	Peso (%)
1	7420001 SNAPI	PLACA DE DRENAGEM EM CHAPA DE AÇO GALVANIZADO		m²	6	282,87	354,06	2.016,49	0,18%
2	84270 SNAPI	MELIÃO EM CONCRETO, MOLDADO IN LOCO, COM DIMENSÕES 15 CM DE BASE X 20 CM ALTURA, COM UTILIZAÇÃO DE FORMAS DE MADEIRA SERRADA.		m	2094,87	28,50	36,07	136.228,85	12,33%
3	84253 SNAPI	EXECUÇÃO DE SAQUETA DE CONCRETO USINADO, MOLDADA IN LOCO EM TRECHO RETO, 45 CM DE BASE X 15 CM ALTURA, AF_06/2016		m	10348,9	20,83	27,29	284.952,49	25,29%
4	84253 SNAPI	EXECUÇÃO DE SAQUETA DE CONCRETO USINADO, MOLDADA IN LOCO EM TRECHO RETO, 100 CM DE BASE X 20 CM ALTURA, AF_06/2016		m	2713,3	33,20	42,69	115.604,41	10,41%
5	84262 SNAPI	EXECUÇÃO DE PARSO (CALÇADA) DO PISO DE CONCRETO COM CONCRETO MOLDADO IN LOCO, FEITO EM OBRA, ACABAMENTO CONVENCIONAL, ESPESURA E C/A ARMADO, AF_07/2016		m²	249	48,19	61,73	15.288,20	1,38%
6	000N740 SNAPI	PREPARAÇÃO DO FICARVA DE SAZIDA, 40 NATURAL, PARA BASE DE DRYWEIGHTACAO (RETRAIÇÃO NA SAZIDA, SEM TRANSPORTE)		m³	187,91	63,12	80,40	15.148,22	1,37%
7	04401 SNAPI	EXECUÇÃO DE SUPRIMAÇÃO COM ASFALTO OXÍDICO CM-30, AF_06/2017		m²	19832,28	4,44	5,68	112.973,94	10,09%
8	13843001 SNAPI	ÁREA ASFALTO A QUENTE (ALUC) COM CAP 50/70, INCLUI UNIDADE E APLICAÇÃO, EXCLUSIVO TRANSPORTE		m²	453,42	70,115	89,643	42.377,41	3,81%
9	73520008 SNAPI	BOCA PARA BUENHO DUPLO TUBULAR, DIÂMETRO 1000MM, EM CONCRETO C/ESCORÇO, INCLUINDO FORMAS, ESCAVACAO, REATERRO E MATERIAS, EXCLUSIVO MATERIAL REATERRO SAZIDA E TRANSPORTE		UN	3	1.691,07	1.698,20	5.094,69	0,46%
10	92211 SNAPI	TUBO DE CONCRETO PARA REDES COLETORAS DE ÁGUAS PLUVIAIS, DIÂMETRO DE 800 MM, JUNTA RÍGIDA, INSTALADO EM LOCAL COM BAIXO NÍVEL DE INTERFERÊNCIAS, FORNECIMENTO E ASSENTAMENTO, AF_13/2016		m	42	281,21	364,87	15.345,20	1,38%

Tipo de Licitação: TOMADA DE PREÇOS  
Abertura de Licitação: 15/10/2019 10:02  
Número do Processo Licitatório: 004/2019

Total sem BDI  
Total do BDI  
Total Geral

692.478,89  
226.611,88  
1.182.844,79

*Lucy de Almeida Weber*  
MARCIA MENONÇA WEBER  
PREFEITA MUNICIPAL

*Roberto Junior*  
Roberto Junior  
Engenheiro Civil  
Cofre: 1118021775

Este documento encontra-se registrado no Conselho Regional de Engenharia e Agronomia do Estado do Maranhão, vinculado à Certidão nº 833831/2020, em 21/09/2020, emitida em

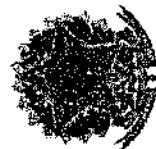

SÃO RAMUNDO R R QUARESMA - CAJUI - Centalinde 7 MA  
(98) 96164-9090 / phoenixempreendimentos@outlook.com

Certidão nº 833831/2020  
21/09/2020, 15:10  
Chave de Impressão: 822a92

O documento neste ato registrado foi emitido em 21/09/2020 e contém 1 folha.

**ATESTADO DE CAPACIDADE TECNICA**

ATESTAMOS PARA OS DEVIDOS FINS DE DIREITO E A QUEM INTERESSAR POSSA, QUE A EMPRESA PHOENIX EMPREENDIMENTOS E SERVIÇOS LTDA-ME, CNPJ:31.457.905/0001-19, LOCALIZADA NA RUA PRINCIPAL Nº 10 LETRA B BAIRRO CAJUI NA CIDADE DE CANTANHEDE-MA, EXECUTOU OS SERVIÇOS DE TAPA BURACO EM VIAS PUBLICAS NO MUNICIPIO DE CANTANHEDE-MA DE FORMA SATISFATORIA CUMPRINDO ASSIM AS CLÁUSULAS CONTRATUAIS DA TOMADA DE PREÇOS Nº008/2022.

SEGUE ABAIXO OS DADOS DA OBRA EXECUTADA

**OBRA:** SERVIÇOS DE TAPA BURACO NAS VIAS PÚBLICAS DO MUNICIPIO DE CANTANHEDE-MA. REFERENTE A TOMADA DE PREÇOS Nº008/2022.

- **LOCAL DA OBRA:** MUNICIPIO DE CANTANHEDE-MA
- **PRAZO DE EXECUÇÃO:** DE: 16/09/2022 A 31/12/2022
- **PERIODO DE EXECUÇÃO:** DE 16/09/2022 A 31/12/2022
- **CONTRATANTE:** PREFEITURA MUNICIPAL DE CANTANHEDE-MA
- **CONTRATADA:** PHOENIX EMPREENDIMENTOS E SERVIÇOS LTDA-ME  
CNPJ:31.457.905/0001-19
- **RESPONSÁVEL TECNICO:** RICARDO NASCIMENTO GOMES -CREA/MA 1116712024
- **DESCRIÇÃO DOS SERVIÇOS:** SERVIÇOS DE TAPA BURACO EM VIAS PUBLICAS DO MUNICIPIO DE CANTANHEDE-MA. ART.Nº MA-20220577391 COORD.GEOGRÁFICAS-3.637001,-44.380990
- **ENGENHEIRO FISCAL CONTRATANTE:** BENEDITO LEBRE SOARES-CREA Nº1107602572
- **ENGENHEIRO FISCAL DA PREFEITURA MUNICIPAL-MA:** MARCIO ARAÚJO COSTA - CREA/MA Nº11550762-1/MA

CANTANHEDE-MA, 16 DE MAIO DE 2023.

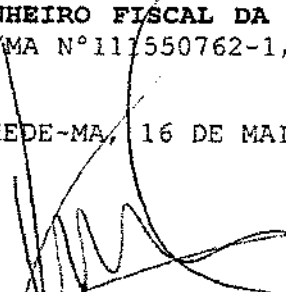

---

JACKSON NEY AGUIAR MEDEIROS  
ORDENADOR DE DESPESAS  
CPF Nº 003.561.893-09

---

MÁRCIO ARAÚJO COSTA  
ENGENHEIRO CIVIL  
CREA Nº 11320 D-MA

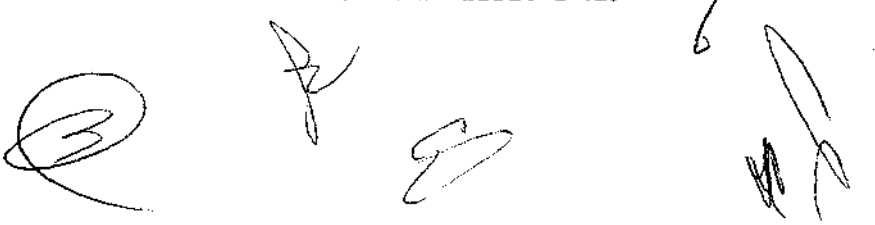

50/73  
21

**PREFEITURA DE CANTANHEDE**  
reconstruindo nossa cidade

PLANILHA ORÇAMENTÁRIA			
OBRA:	SERVIÇO DE TAPA BURACO EM VIAS DO MUNICÍPIO DE CANTANHEDE-MA	DATA:	14/09/2022
DESCRIÇÃO:	FOUNDADA DE PNEUS Nº 0882022	BDI:	20,14%
LOCAL:	CANTANHEDE-MA	L.S. Hora:	73,00%
CLIENTE:	PREFEITURA MUNICIPAL DE CANTANHEDE-MA	L.S. Mês:	33,57%
		FONTE:	SINAPI
		VEICULO:	202204 COM DESMOBILIZAÇÃO
		DATA:	07/2022
		ESTAB:	202208 COM DESMOBILIZAÇÃO
		DATA:	07/2022
		COMPRAS:	INCLUIVA

ITEM	CÓDIGO	DESCRIÇÃO	FONTE	UNID	QUANTIDADE	PREÇO UNITÁRIO R\$		PREÇO TOTAL R\$	PESO (%)
						SEM BDI	COM BDI		
1		SERVIÇOS INICIAIS						11.902,00	2,02
1.1	CP01 CANTANHEDE	PLACA DE OBRA EM CHAPA DE AÇO GALVANIZADO	Composições Próprias	M2	13,50	478,87	604,05	8.154,68	1,38
1.2	CP02 CANTANHEDE	MOBILIZAÇÃO E DESMOBILIZAÇÃO DE EQUIPAMENTOS	Composições Próprias	UND	1,00	2.970,76	3.747,32	3.747,32	0,64
2		ADMINISTRAÇÃO DA OBRA						23.723,33	4,03
2.1	CP03 CANTANHEDE	ADMINISTRAÇÃO LOCAL DE OBRA	Composições Próprias	UND	1,00	18.807,14	23.723,33	23.723,33	4,03
3		SERVIÇOS DE TAPA BURACO						545.116,61	92,66
3.1	100577	RÉGULARIZAÇÃO E COMPACTAÇÃO DE SUBLEITO DE SOLO PREDOMINANTEMENTE ARENOSO. AF. 11/2019	SINAPI	M2	3.771,26	0,99	1,25	4.714,08	0,80
3.2	4016008	Escavação e carga de material de jazida com trator de 127 kW e carregadeira de 3,4 m³	SICRO NOVO	m³	1.131,38	3,32	4,19	4.740,48	0,80
3.3	93588	TRANSPORTE COM CAMINHÃO BASCULANTE DE 10 M³, EM VIA URBANA EM LEITO NATURAL (UNIDADE: M3XKM). AF. 07/2020	SINAPI	M3XKM	8.504,58	2,95	3,72	31.637,04	5,37
3.4	96396	EXECUÇÃO E COMPACTAÇÃO DE BASE E OU SUB BASE PARA PAVIMENTAÇÃO DE BRITA GRADUADA SIMPLES - EXCLUSIVE CARGA E TRANSPORTE. AF. 11/2019	SINAPI	M3	1.131,38	128,73	162,38	183.713,48	31,19
3.5	96402	EXECUÇÃO DE PINTURA DE LIGAÇÃO COM EMULSÃO ASFÁLTICA RR-2C. AF. 11/2019	SINAPI	M2	3.771,26	2,17	2,74	10.333,25	1,75
3.6	CP04 CANTANHEDE	ÁREA ASFALTO A QUENTE (AAUQ) COM CAP 50/70, INCLUSO USINAGEM E APLICAÇÃO, EXCLUSIVE TRANSPORTE	Composições Próprias	M3	188,55	1.156,44	1.458,73	275.058,13	46,71
3.7	97915	TRANSPORTE COM CAMINHÃO BASCULANTE DE 6 M³, EM VIA URBANA PAVIMENTADA, ADICIONAL PARA DMT EXCEDENTE A 30 KM (UNIDADE: M3XKM). AF. 07/2020	SINAPI	M3XKM	26.058,99	1,06	1,34	34.919,05	5,93
4		LIMPEZA GERAL						8.183,63	1,39
4.1	CP05 CANTANHEDE	LIMPEZA FINAL DA OBRA	Composições Próprias	M2	3.771,26	1,72	2,17	8.183,63	1,39
								VALOR BDI TOTAL:	122.109,97
								VALOR ORÇAMENTO:	466.814,50
								VALOR TOTAL:	588.924,47

Quinhentos e Oitenta e Oito Mil Novecentos e Vinte e Quatro reais e Quarenta e Sete centavos

CANTANHEDE-MA, 16 DE MAIO DE 2023.

JACKSON NEY AGUIAR MEDEIROS  
ORDENADOR DE DESPESAS  
CPF Nº 003.561.893-09

MÁRCIO ARAÚJO COSTA  
ENGENHEIRO CIVIL  
CREA Nº 11320 D-MA

51/73  
2

## ATESTADO DE CAPACIDADE TÉCNICA

Atestamos para os devidos fins e a quem interessar possa, que a Empresa Phoenix Empreendimentos e Serviços Ltda., CNPJ 31.457.905/0001-19 e IE 12.575.507-4, situada na Rua Principal, 10, Bairro Cajui, na cidade de Cantanhede, Estado do Maranhão, realizou a contento no período de 06/04/2021 à 31/01/2022, na condição de subcontratada, para a Empresa J. W. Sousa Lima EIRELI – EPP, CNPJ 08.672.027/0001-32 e IE 12.390.453-6, situada à Av. Domingos Sertão, 150, Bairro São José, na cidade de Pastos Bons, Estado do Maranhão, os serviços de pavimentação de vias públicas em paralelepípedos na Zona Urbana do Município de São João dos Patos, Estado do Maranhão, em conformidade com o termo aditivo de quantidades ao contrato nº 14.301/2020 (Processo Administrativo nº 14.300/2020) vinculado à licitação modalidade Tomada de Preços nº 003/2020/CPL PMSJP, tendo como principais serviços relacionados abaixo.

ITEM	DESCRIÇÃO	UN	QTDE
<b>1.00 SERVIÇOS INICIAIS</b>			
1.01	Locação de pavimentação	m <sup>2</sup>	4.814,72
<b>2.00 TERRAPLANAGEM</b>			
2.01	Regularização e compactação de subleito de solo predominantemente argiloso	m <sup>2</sup>	5.579,08
2.02	Limpeza mecânizada de terreno com remoção de camada vegetal, utilizando motoniveladora	m <sup>2</sup>	5.579,08
2.03	Expurgo de material vegetal de jazida	m <sup>3</sup>	1.115,82
2.04	Escavação e carga de material de jazida 1ª categoria	m <sup>3</sup>	1.115,82
2.05	Transporte com caminhão basculante de 10 m <sup>3</sup> , rodovia em leito natural	t.km	17.587,49
2.06	Compactação mecânica à 100% do Proctor Normal	m <sup>3</sup>	1.115,82
<b>3.00 PAVIMENTAÇÃO</b>			
3.01	Pavimento em paralelepípedo sobre colchão de areia rejuntado com argamassa de cimento e areia, traço 1:3 (pedras pequenas, 30 a 35 peças por m <sup>2</sup> )	m <sup>2</sup>	4.814,72

### **4.00 DRENAGEM**

JW CONSTRUÇÕES  
CNPJ: 08.672.027/0001-32 Ins. Esta: 12.390.453-6  
Av. Domingos Sertão, 150, São José  
CEP: 65.870-000 Pastos Bon-MA  
Fone: (99) 3555-1860 Email: jwsousalima@hotmail.com

5273  
n

4.01	Assentamento de guia (meio-fio) em trecho reto, confeccionada em concreto pré-fabricado, dimensões 100 cm x 15 cm x 13 cm x 30 cm (comprimento x base inferior x base superior x altura)	m	2.095,00
4.02	Execução de sarjeta de concreto usinado, moldada "in loco" em trecho reto (E = 10 cm; L = 30 cm; i = 15 %), Fck = 15MPa	m	2.095,00
<b>5.00</b>	<b>LIMPEZA GERAL</b>		
5.01	Limpeza geral da obra	m <sup>2</sup>	5.579,08

São João dos Patos, Estado do Maranhão, 31 de janeiro de 2022

J. W. Sousa Lima EIRELI – EPP  
CNPJ 08.672.027/0001-32 – IE 12.390.453-6  
José Wilton Sousa Lima  
CPF 330.240.063-20 – RG 51.900.296-2 SSP-MA

JW CONSTRUÇÕES  
CNPJ: 08.672.027/0001-32 - Ins. Esta: 12.390.453-6  
Av. Domingos Sertão, 150, São José  
CEP: 65.870-000 | Pastos Bon-MA  
Fone: (99) 3555-1860 Email: jwsousalima@hotmail.com

**Certidão de Acervo Técnico - CAT**  
**Resolução Nº 1025 de 30 de Outubro de 2009**  
**Resolução Nº 218 de 29 de Junho de 1973**

**CREA-MA**

CAT COM REGISTRO DE ATESTADO

**841771/2021**

Atividade concluída

**Conselho Regional de Engenharia e Agronomia do Estado do Maranhão**

58/73  
 PV Página 1/3

CERTIFICAMOS, em cumprimento ao disposto na Resolução nº 1.025, de 30 de outubro de 2009, do Confea, que consta dos assentamentos deste Conselho Regional de Engenharia e Agronomia do Estado do Maranhão - Crea-MA, o Acervo Técnico do profissional **LUIS EDUARDO FERREIRA COSTA** referente à(s) Anotação(ões) de Responsabilidade Técnica - ART abaixo discriminada(s):

Profissional: **LUIS EDUARDO FERREIRA COSTA**  
 Registro: **1117848051MA** RNP: **1117848051**  
 Título profissional: **ENGENHEIRO CIVIL**

Número da ART: **MA20200369019** Tipo de ART: **OBRA / SERVIÇO** Registrada em: **09/10/2020** Baixada em: **26/02/2021**  
 Forma de registro: **INICIAL** Participação técnica: **INDIVIDUAL**  
 Empresa contratada: **L M ENGENHARIA EIRELI**

Contratante: **PREFEITURA MUNICIPAL DE SUCUPIRA DO NORTE -MA** CPF/CNPJ: **06.896.534/0001-24**  
 Endereço do contratante: **RUA RUA HILDEBRUNO RUFINO GUIMARÃES** Nº: **11**  
 Complemento: Bairro: **CENTRO**  
 Cidade: **SUCUPIRA DO NORTE** UF: **MA** CEP: **65860000**  
 Contrato: **1908003/2020** Celebrado em: **01/09/2020**  
 Valor do contrato: **R\$ 92.453,73** Tipo de contratante: **Pessoa Jurídica de Direito Público**  
 Ação institucional: **Outros**  
 Endereço da obra/serviço: **RUA MARÇALA BARROS CARMEIRO** Nº: **001**  
 Complemento: Bairro: **centro**  
 Cidade: **SUCUPIRA DO NORTE** UF: **MA** CEP: **65860000**  
 Data de início: **01/09/2020** Conclusão efetiva: **01/12/2020**  
 Finalidade: **Outro**  
 Proprietário: **PREFEITURA MUNICIPAL DE SUCUPIRA DO NORTE -MA** CPF/CNPJ: **06.896.534/0001-24**  
 Atividade Técnica: **7 - EXECUÇÃO #A0509 - PAVIMENTAÇÃO DE PARALELEPIPEDOS 53 - EXECUCAO 600.00 metro quadrado;**

**Observações**

Construção de pavimentação em paralelepípedo na Rua Marçala Barros Carneiro na sede do Município de Sucupira do Norte/MA

**Informações Complementares**

CERTIFICAMOS, finalmente, que se encontra vinculado à presente Certidão de Acervo Técnico - CAT, o atestado contendo 2 folha(s), expedido pelo contratante da obra/serviço, a quem cabe a responsabilidade pela veracidade e exatidão das informações nele constantes.

**Certidão de Acervo Técnico nº 841771/2021**  
**02/03/2021, 18:07**  
**a0ZyZ**

A Certidão de Acervo Técnico (CAT) à qual o atestado está vinculado constituirá prova da capacidade técnico-profissional da pessoa jurídica somente se o responsável técnico indicado estiver ou venha a ser integrado ao seu quadro técnico por meio de declaração entregue no momento da habilitação ou da entrega das propostas.

Fica(m) Excluído(s), no entanto, o(s) serviço(s) cujas atribuições não competem ao(s) profissional(is) em questão.

A autenticidade desta Certidão pode ser verificada em: <https://crea-ma.sitac.com.br/publica/>, com a chave: a0ZyZ

Certificamos que se encontra vinculado à presente CAT o atestado apresentado em cumprimento à Lei nº 8.666/93, expedido pela pessoa jurídica contratante, a quem cabe a responsabilidade pela veracidade e exatidão das informações nele constantes. É de responsabilidade deste Conselho a verificação da atividade profissional em conformidade com a Lei nº 5.194/66 e Resoluções do Conselho Federal de Engenharia e Agronomia - CONFEA.

Esta certidão perderá a validade, caso ocorra qualquer alteração posterior dos elementos cadastrais nela contidos.

ESTADO DO MARANHÃO  
PREFEITURA MUNICIPAL DE SUCUPIRA DO NORTE - MA  
CNPJ Nº: 06.896.534/0001 - 24  
COMISSÃO PERMANENTE DE LICITAÇÃO - CPL  
Rua Hilderico Rufino Guimarães nº 111 - Centro - Sucupira do Norte - MA

**ATESTADO DE CAPACIDADES TECNICA**

Declaramos por meio deste para os devidos fins legais de direito, contratada mais abaixo e qualificada, que executou os serviços abaixo discriminados de maneira satisfatória, cumprindo com todas as suas responsabilidades não restando nada que o desabone.

Tecnicamente atestamos ainda que os serviços descritos se encontram concluídos e atendem às especificações e exigências de acordo com o projeto, memorial descritivo e normas técnicas de forma criteriosa e satisfatória.

**CONTRATANTE EMITENTE**

**PREFEITURA MUNICIPAL DE SUCUPIRA DO NORTE -MA**  
CNPJ Nº: 06.896.534/0001 - 24  
Rua Hilderico Rufino Guimarães nº 111 - Centro - Sucupira do Norte - MA

**CONTRATO: DADOS DA OBRA**

**OBJETO:** Construção de pavimentação em paralelepípedo na Rua Marçala Barros Carneiro na sede do Município de Sucupira do Norte/MA

**LOCAL:** Rua Marçala Barros Carneiro / Sucupira do Norte - MA

**PROCESSO:** 100 % CONCLUÍDO      **CONTRATO:** 1908003/2020      **VIGÊNCIA CONTRATO:** 3 MESES  
**DATA DA ASSINATURA:** 01/09/2020      **ORDEM DE SERVIÇO:** 01/09/2020      **PERÍODO DE EXECUÇÃO:** 01/09/2020 à 01/12/2020

**CONTRATADO**

**NOME/RAZÃO SOCIAL:** LM ENGENHARIA EIRELI      **REGISTRO:** CNPJ: 27351.940/0001-81  
**ENDEREÇO:** RUA JOSE R. DE SOUSA; BAIRRO SÃO JOSE; N680; PASTOS BONS-MA      **CEP:** 65870-000  
**RESPONSÁVEL TÉCNICO:** LUIS EDUARDO FERREIRA COSTA      **CREA:** 111784805-1  
**REGISTRO DE RESPONSABILIDADE TÉCNICA:** 111784805-1

**DESCRIÇÃO DAS ATIVIDADES EXECUTADAS**

Item	Descrição	Unid	Quant.
1	SERVIÇOS PRELIMINARES		
1.1	PLACA DE OBRA EM CHAPA DE AÇO GALVANIZADO	m <sup>2</sup>	6
1.2	BARRACÃO DE OBRA PARA ALOJAMENTO/ESCRITÓRIO	m <sup>2</sup>	12
2	TERRAPLANAGEM		
2.1	LIMPEZA MECANIZADA DE TERRENO COM REMOÇÃO DE CAMADA VEGETAL, UTILIZANDO MOTONVELADORA	m <sup>2</sup>	600
2.2	TRANSPORTE DE ENTULHO COM CAMINHÃO BASCULANTE 6 M3, RODOVIA PAVIMENTADA, DMT ATE 0,5 KM	m <sup>3</sup>	112,5
3	REGULARIZAÇÃO DE SUPERFÍCIES		
3.1	REGULARIZAÇÃO DE SUPERFÍCIES EM TERRA COM MOTONVELADORA	m <sup>2</sup>	600
3.2	ESCAVAÇÃO, CARGA E TRANSPORTE DE MATERIAL DE 1ª CATEGORIA COM TRATOR SOBRE ESTEIRAS 347 HP E CACAMBA 6M3, DMT 50 A 200M	m <sup>3</sup>	600
4	PAVIMENTAÇÃO		
4.1	PAVIMENTO EM PARALELEPÍPEDO SOBRE COLCHÃO DE AREIA REJUNTADO COM ARGAMASSA DE CIMENTO E AREIA NO TRACÇO 1:3 (PEDRAS PEQUENAS 30 A 35 PÉÇAS POR M2)	m <sup>2</sup>	600
5	DRENAGEM		
5.1	ASSENTAMENTO DE GUIA (MEIO-FIO) EM TRECHO RETO, CONFECCIONADA EM CONCRETO PRÉ-FABRICADO, DIMENSÕES 100X15X13X30 CM (COMPRIMENTO X BASE INFERIOR X BASE SUPERIOR X ALTURA), PARA VIAS URBANAS (USO VIÁRIO). AF_06/2016	M	200
5.2	EXECUÇÃO DE SARJETA DE CONCRETO USINADO, MOLDADA IN LOCO EM TRECHO RETO, 30 CM BASE X 10 CM ALTURA. AF_06/2016	M	200

Este documento encontra-se registrado no Conselho Regional de Engenharia e Agronomia do Estado do Maranhão, vinculado à Certidão nº 841771/2021, em 02/03/2021 emitida

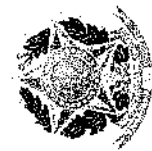

Certidão nº 841771/2021  
12/06/2021, 22:08

Chave de Impressão: a0ZyZ

O documento neste ato registrado foi emitido em 02/03/2021 e contém 2 folhas

Karyo Jose Rocha Alves  
111784805-1

Rua Hilderico Rufino Guimarães nº111 - Centro - Sucupira do Norte - MA

*(Handwritten signatures)*

ESTADO DO MARANHÃO  
PREFEITURA MUNICIPAL DE SUCUPIRA DO NORTE - MA  
CNPJ Nº: 06.396.534/0001 - 24

COMISSÃO PERMANENTE DE LICITAÇÃO - CPL

Rua Hilderico Rufino Guimarães nº 111 - Centro - Sucupira do Norte - MA

5.3	EXECUÇÃO DE PASSEIO (CALÇADA) OU PISO DE CONCRETO COM CONCRETO MOLDADO IN LOCO, FEITO EM OBRA, ACABAMENTO CONVENCIONAL, ESPESSURA 6 CM, ARMADO. AF_07/2016	m²	240
6	SINALIZAÇÃO VIÁRIA		
6.1	PLACA ESMALTADA PARA IDENTIFICAÇÃO NR DE RUA, DIMENSÕES 45X25CM	UN	2
6.2	Confeção, montagem e instalação de placa de sinalização em clupa de aço galvanizado nº 18 (90x50 cm), com 02 demãos de fundo anti-corrosivo (super galvão ou similar), 02 demãos de esmalte e mensagem em película reflexiva, auto-adesiva	Un	2
7	LIMPEZA FINAL DA OBRA		
7.1	LIMPEZA FINAL DA OBRA	m²	600

Atestar: Sucupira do Norte - MA / 01 de dezembro de 2020

*Kaço José Rocha Alves*  
*Engenheiro Civil*  
*111410411-6*

**Eng. Civil Kaço José Rocha Alves**  
**Responsável Técnico do Município**  
**CREA-MA: 111410411-6**

Este documento encontra-se registrado no Conselho Regional de Engenharia e Agronomia do Estado do Maranhão, vinculado à Certidão nº 841771/2021, em 02/03/2021 emitida

Certidão nº 841771/2021  
12/06/2021, 22:08  
Chave de impressão: a02yZ

O documento neste ato registrado foi emitido em 02/03/2021 e contém 2 folhas

**Rua Hilderico Rufino Guimarães nº111 - Centro - Sucupira do Norte - MA**

Certidão de Acervo Técnico - CAT  
Resolução Nº 1025 de 30 de Outubro de 2009  
Resolução Nº 218 de 29 de Junho de 1973

**CREA-MA**

CAT COM REGISTRO DE ATESTADO

**842145/2021**

Atividade concluída

**Conselho Regional de Engenharia e Agronomia do Estado do Maranhão**

CERTIFICAMOS, em cumprimento ao disposto na Resolução nº 1.025, de 30 de outubro de 2009, do Confea, que consta dos assentamentos deste Conselho Regional de Engenharia e Agronomia do Estado do Maranhão - Crea-MA, o Acervo Técnico do profissional **LUIS EDUARDO FERREIRA COSTA** referente à(s) Anotação(ões) de Responsabilidade Técnica - ART abatxo discriminada(s):

Profissional: **LUIS EDUARDO FERREIRA COSTA**  
Registro: 1117848051MA RNP: 1117848051  
Título profissional: ENGENHEIRO CIVIL

Número da ART: **MA20210400274** Tipo de ART: OBRA / SERVIÇO Registrada em: 25/02/2021 Baixada em: 04/03/2021  
Forma de registro: INICIAL Participação técnica: INDIVIDUAL  
Empresa contratada: **L M ENGENHARIA EIRELI**

Contratante: **S M DO AMARAL EIRELI** CPF/CNPJ: 12.211.260/0001-95  
Endereço do contratante: AVENIDA AV AGOSTINHO RIBEIRO Nº: 415  
Complemento: Bairro: AREAL  
Cidade: CHAPADINHA UF: MA CEP: 65500000  
Contrato: 02122020 Celebrado em:  
Valor do contrato: R\$ 160.000,00 Tipo de contratante: Pessoa Jurídica de Direito Privado  
Ação institucional: Outros  
Endereço da obra/serviço: AVENIDA AV AGOSTINHO RIBEIRO Nº: 415  
Complemento: Bairro: AREAL  
Cidade: CHAPADINHA UF: MA CEP: 65500000  
Data de início: 02/12/2020 Conclusão efetiva: 01/03/2021  
Finalidade:  
Proprietário: S M DO AMARAL EIRELI CPF/CNPJ: 12.211.260/0001-95

Atividade Técnica: 7 - **EXECUÇÃO #A0107 - EDIFÍCIOS DE ALVENARIA P/ FINS COMERCIAIS 53 - EXECUCAO 950.00 metro quadrado; 7 - EXECUÇÃO #A0509 - PAVIMENTAÇÃO DE PARALELEPÍPEDOS 53 - EXECUCAO 1500.00 metro quadrado;**

**Observações**

CONSTRUÇÃO DE AREA PARA DEPOSITO / AREAL CONSTRUÇÕES

**Informações Complementares**

CERTIFICAMOS, finalmente, que se encontra vinculado à presente Certidão de Acervo Técnico - CAT, o atestado contendo 4 folha(s), expedido pelo contratante da obra/serviço, a quem cabe a responsabilidade pela veracidade e exatidão das informações nele constantes.

Certidão de Acervo Técnico nº 842145/2021  
10/03/2021, 15:05  
02W1D

A Certidão de Acervo Técnico (CAT) à qual o atestado está vinculado constituirá prova da capacidade técnico-profissional da pessoa jurídica somente se o responsável técnico indicado estiver ou venha a ser integrado ao seu quadro técnico por meio de declaração entregue no momento da habilitação ou da entrega das propostas.

Certificamos que se encontra vinculado à presente CAT o atestado apresentado em cumprimento à Lei nº 8.866/93, expedido pela pessoa jurídica contratante, a quem cabe a responsabilidade pela veracidade e exatidão das informações nele constantes. É de responsabilidade deste Conselho a verificação da atividade profissional em conformidade com a Lei nº 5.194/66 e Resoluções do Conselho Federal de Engenharia e Agronomia - CONFEA.

Esta certidão perderá a validade, caso ocorra qualquer alteração posterior dos elementos cadastrais nela contidos.

Fica(m) Excluído(s), no entanto, o(s) serviço(s) cujas atribuições não competem ao(s) profissional(is) em questão.

A autenticidade desta Certidão pode ser verificada em: <https://crea-ma.sitac.com.br/publico/>, com a chave: 02W1D

**Conselho Regional de Engenharia e Agronomia do Estado do Maranhão**

Rua 28 de Julho, nº 214, Centro, São Luís/MA

Tel: + 55 (98) 2106-8300 Fax: + 55 (98) 2106-8300 E-mail: faleconosco@creama.org.br

Impresso em: 12/06/2021, às 22:07.

## Areal Construções

**CNPJ 12.211.260/0001-95**

### ATESTADO DE CAPACIDADES TÉCNICA

Declaramos por meio deste para os devidos fins legais de direito, contratada mais abaixo qualificada, executou os serviços abaixo discriminados de maneira satisfatória, cumprindo com todas as suas responsabilidades não restando nada que o desabone.

Técnicamente atestamos ainda que os serviços descritos se encontram concluídos e atendem às especificações e exigências de acordo com o projeto, memorial descritivo e normas técnicas de forma criteriosa e satisfatória.

**CONTRATANTE EMITENTE**

NOME/RAZÃO SOCIAL: **SIM DO AMARAL EIRELI**  
 NOME FANTASIA: **AREAL CONSTRUÇÕES**  
 ENDEREÇO: **AV AGOSTINHO RIBEIRO - CHAPADINHA - MA**  
 REPRESENTANTE CONTRATANTE: **SEBASTIÃO MAGALHÃES DE AMARAL**

CNPJ: 12.211.260/0001-95

PROPRIETARIO

**CONTRATO: DADOS DA OBRA**

### OBJETO: DEPOSITO AREAL CONSTRUÇÕES

LOCAL: **CHAPADINHA/MA - AV AGUSTINHA RIBEIRO - BAIRRO AREAL - N° 415**  
 PROCESSO: 100 % CONCLUÍDO      CONTRATO: 02122020      VIGÊNCIA CONTRATO: 90 Dias  
 ORDEM DE SERVIÇO: 02/12/2020      PERÍODO EXECUÇÃO: 02/12/2020 a 01/03/2021

**CONTRATADO (A)**

NOME/RAZÃO SOCIAL: **LEME ENGENHARIA EIRELI - ME**  
 ENDEREÇO: **RUA JOSE R. DE SOUSA, BAIRRO SÃO JOSÉ, N680, PASTOS BONS-MA**  
 RESPONSÁVEL TÉCNICO: **LUIS EDUARDO FERREIRA COSTA**  
 REGISTRO DE RESPONSABILIDADE TÉCNICA: **111784805-1**

CNPJ: 27.351.940/0001-81  
 CEP: 65870-000  
 CREA: 111784805-1

#### DESCRIÇÃO DAS ATIVIDADES EXECUTADAS

ITEM	DESCRIÇÃO	UND	QUANTIDADES
1.0	SERVIÇOS INICIAIS		
1.1	Aquisição e assentamento de placa da obra	m²	4,00
1.2	Locação convencional da obra	m	50,00
2.0	SERVIÇOS DE TERRAPLENAGEM		
2.1	Limpeza manual do terreno (c/ raspagem superficial)	m²	8.400,00
2.3	Capina e limpeza manual de terreno (interna e externa)	m²	8.400,00
2.4	Escavação e carga em material para aterro	m³	75,00
2.5	Transporte local de material para aterro = 8km	m³	80,00
2.6	Espalhamento de material para aterro c/ compactação	m³	80,00
3.0	INFRAESTRUTURA E SUPERESTRUTURA		
3.1	Armação AC - 50-10,0mm vigas baldrame	kg	3.283,00
3.2	Fabricação, montagem e desmontagem de forma para viga baldrame, em chapa de madeira compensada resinada, e=17 mm, 2 utilizações. af. 06/2017	m²	745,00
3.3	Concretagem de vigas e lajes, fck=20 mpa, para qualquer tipo de laje com baldres em edificação térrea, com área média de lajes menor ou igual a 20 m² - lançamento, adensamento e acabamento. af. 12/2015	m³	45,20
3.4	Concretagem de pilares, fck = 25 mpa, com uso de baldres em edificação com seção média de pilares menor ou igual a 0,25 m² - lançamento, adensamento e acabamento. af. 12/2015	m³	28,90
4.0	ALVENARIA		
4.1	Parede em alvenaria e tijolos cerâmicos 9x19x19cm, inclusive argamassa de assentamento, com altura de 2,5mt	m²	950,00
6.0	ESQUADRIAS		
6.1	Portão em chapa de aço galvanizado, padrão médio 4,00x2,5 mt Inclusive: trilha, montagem e instalação do batente.	unid	1,00
7.0	PISO		
7.1	Calçamento em pedra paralelepípedo com área 30x50 m²	m²	1.500,00
8.0	REVESTIMENTO		
8.1	Chapisco em parede com argamassa traço 1:3	m²	950,00
9.0	INSTALAÇÕES HIDRÁULICAS		
9.1	Tubo de PVC sold. Classe água c/ conexões 32 mm	m	9,00
9.2	Registro de gaveta 1"	un	1,00
10.0	INSTALAÇÕES SANITÁRIAS		

Av Agostinho Ribeiro - Bairro Areal - Chapadinha / MA  
 Arealconstrucoes1@hotmail.com

Digitalizado com CamScanner

Este documento encontra-se registrado no Conselho Regional de Engenharia e Agronomia do Estado do Maranhão, vinculado à Certidão nº 842145/2021, em 10/03/2021 em

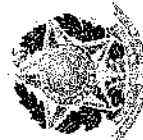

Certidão nº 842145/2021  
 12/06/2021, 22:07  
 Chave de Impressão: 02M1D

O documento neste ato registrado foi emitido em 10/03/2021 e contém 2 folhas

*Areal Construções*

CNPJ 12.211.260/0001-95

10.1	Tubo normal c/ conexões 100 mm	m	8,50
10.2	Raio seco de pvc 100x40mm	unid	1,00
10.3	Lavatório de louca branca pequeno c/ coluna, com torneira para lavatório "Simples 1/2"	unid	1,00
10.4	Sumidouro retangular, em alvenaria com blocos de concreto, dimensões internas: 1,0 x 3,0 x 3,0 m, área de infiltração.	unid	1,00
10.5	Vaso sanitário de louca c/caixa acoplada, c/tampa e acessórios	unid	1,00
10.6	Caixa de inspeção em concreto pré-moldado dn 60cm com tampa h= 60cm -fornecimento e instalação	unid	1,00
11.0	<b>INSTALAÇÕES ELÉTRICAS</b>		
11.1	Quadro de Distribuição Energia Embutido.	un	1,00
11.2	Cabo ECOFLAM 450/750 V BWF Antiflam 2,5 mm <sup>2</sup>	m	350,00
11.3	Eletroduto PVC flexível Classe B 25 mm (NBR 6150)	m	100,00
11.4	Refletor em led de até 100W	un	4,00
11.5	Interruptor com Espelho	un	2,00
11.6	Fomada baixa 2P+T - fornecimento e instalação	un	2,00
11.7	Disjuntor Unipolar de 10A	un	2,00
12.0	<b>ARMAZENAMENTO/DESCARGA E TRANSPORTES</b>		
12.1	Armazenamento e recolhimento de resíduos sólidos.	m <sup>3</sup>	2.052,00
12.2	Trituramento de resíduos sólidos p/ reutilização	m <sup>3</sup>	650,25
12.3	Transporte de matérias sólidos e agregados	m <sup>3</sup>	2.052,00
12.0	<b>LIMPEZA GERAL</b>		
12.1	Limpeza geral	m <sup>2</sup>	8.400,00

Este documento encontra-se registrado no Conselho Regional de Engenharia e Agronomia do Estado do Maranhão, vinculado à Certidão nº 842145/2021, em 10/03/2021 emitida

A atestar.

*Sebastião do Amaral*  
**SEBASTIÃO MAGALHÃES DE AMARAL**  
**S M DO AMARAL EIRELI**  
 CNPJ: 12.211.260/0001-95  
 Responsável legal

2º OFÍCIO

Chapadinha / MA 01/03/2021

**CARTÓRIO**  
 Reconhecido por semelhança a firma de SEBASTIÃO MAGALHÃES DO AMARAL, por S M DO AMARAL EIRELI, de acordo com documentos aqui apresentados.  
 Poder Judiciário - JUA  
 São REC/PF/20051VBT/327250VKA19  
 Detentore 08/03/2021 10:41:34, At. 13.174  
 Paralel(1) SEBASTIÃO MAGALHÃES DO AMARAL, CPF: 000.000.000-00  
 R\$ 11 Etoel R\$ 18.31 PERC R\$ 0.80 FADEP R\$ 0.85 FEMP  
 R\$ 0.85 Consulte em http://sdo.jua.ma.br

Av Agostinho Ribeiro - Bairro Ariel - Chapadinha / MA  
 Arealconstrucoes1@hotmail.com

Digitalizado com CamScanner

*[Handwritten signatures and marks]*

Certidão nº 842145/2021  
 12/06/2021, 22:07  
 Chave de Impressão: 02W1D

O documento neste ato registrado foi emitido em 10/03/2021 e contém 2 folhas

# LAUDO TÉCNICO

**LAUDO: RESPONSÁVEL TÉCNICO**  
**ENG. CIVIL: GLÁUBER GONÇALO MOTA**  
**RNP: 1116063085**

**PERÍODO DO LAUDO: 02/12/2020 À 04/03/2021**

Declaramos por meio deste para os devidos fins legais de direito, contratada mais abaixo qualificada, executou os serviços abaixo discriminados de maneira satisfatória, cumprindo com todas as suas responsabilidades não restando nada que o desabone.

**CONTRATANTE**

NOME/RAZÃO SOCIAL: S M DO AMARAL EIRELI  
NOME FANTASIA: AREAL CONSTRUÇÕES  
ENDEREÇO: AV AGOSTINHO RIBEIRO - CHAPADINHA- MA  
REPRESENTANTE CONTRATANTE: SEBASTIÃO MAGALHÃES DE AMARAL

CNPJ: 12.211.266/0004-95

PROPRIETÁRIO

**CONTRATO: DADOS DA OBRA**

**OBJETO: DEPOSITO AREAL CONSTRUÇÕES**

LOCAL: CHAPADINHA / MA.- AV AGUSTINHA RIBEIRO – BAIRRO AREAL – Nº 415

PROCESSO: 100 % CONCLUÍDO

CONTRATO: 02122020

VIGÊNCIA CONTRATO: 90 Dias

ORDEN DE SERVIÇO: 021/2/2020

PERÍODO EXECUÇÃO: 02/12/2020 a 01/03/2021

**CONTRATADO**

NOME/RAZÃO SOCIAL: LEME ENGENHARIA EIRELI - ME  
ENDEREÇO: RUA JOSE R. DE SOUSA; BAIRRO SÃO JOSE; N680; PASTOS BONS-MA  
RESPONSÁVEL TÉCNICO: LUIS EDUARDO FERREIRA COSTA  
REGISTRO DE RESPONSABILIDADE TÉCNICA: 111784805-1

CNPJ: 27.351.940/0001-81

CEP: 65870-000

CREA: 111784805-1

**DESCRIÇÃO DAS ATIVIDADES EXECUTADAS**

ITEM	DESCRIÇÃO	UND	QUANT.
1.0	SERVIÇOS INICIAIS		
1.1	Aquisição e assentamento de placa da obra	m²	4,00
1.2	Locação convencional da obra	m	50,00
2.0	SERVIÇOS DE TERRAPLENAGEM		
2.1	Limpeza manual do terreno (c/ raspagem superficial)	m²	8.400,00
2.3	Capina e limpeza manual de terreno (interna e externa)	m²	8.400,00
2.4	Escavação e carga em material para aterro	m³	75,00
2.5	Transporte local de material para aterro = 8km	m³	70,00
2.6	Espalhamento de material para aterro c/ compactação	m³	70,00
3.0	INFRAESTRUTURA E SUPERESTRUTURA		
3.1	Armação AC -50-10,0mm viga baldrame	kg	3.253,00
3.2	Fabricação, montagem e desmontagem de fôrma para viga baldrame, em chapa de madeira compensada resinada, e=17 mm, 2 utilizações. af. 06/2017	m²	745,00
3.3	Concretagem de vigas e lajes, fck=20 mpa, para qualquer tipo de laje com baldes em edificação térrea, com área média de lajes menor ou igual a 20 m² - lançamento, adensamento e acabamento. af. 12/2015	m³	45,20
3.4	Concretagem de pilares, fck = 25 mpa, com uso de baldes em edificação com seção média de pilares menor ou igual a 0,25 m² - lançamento, adensamento e acabamento. af. 12/2015	m³	28,90
4.0	ALVENARIA		
4.1	Parede em alvenaria de tijolos cerâmicos 9x19x19 cm, inclusive argamassa de assentamento. Com altura de 2,5mt	m²	950,00
5.0	ESQUADRIAS		
5.1	Portão em chapa de aço galvanizado, padrão médio 4.00x2.5 mt incluso: trilho, montagem e instalação do batente.	unid	1,00
7.0	PISO		
7.1	Calçamento em pedra paralelepípedo com área 30x50 m².	m²	1.500,00
8.0	REVESTIMENTO		
8.1	Chapisco em parede com argamassa traço 1:3	m²	950,00
9.0	INSTALAÇÕES HIDRAÚLICAS		
9.1	Tubo de PVC sold. Classe água c/ conexões 32 mm	m	9,00
9.2	Registro de gaveta 1"	un	1,00
10.0	INSTALAÇÕES SANITÁRIAS		
10.1	Tubo normal c/ conexões 100 mm	tn	8,50
10.2	Ralo seco de pvc 100x40mm	unid	1,00

Gláuber Gonçalo Mota

LAUDO: RESPONSÁVEL TÉCNICO  
ENG. CIVIL: GLÁUBER GONÇALO MOTA  
RNP: 1116063085

Este documento encontra-se registrado no Conselho Regional de Engenharia e Agronomia do Estado do Maranhão, vinculado à Certidão nº 842145/2021, em 10/03/2021 emitida

Certidão nº 842145/2021  
12/06/2021, 22:07  
Chave de impressão: 02W1D  
O documento neste ato registrado foi emitido em 10/03/2021 e contém 2 folhas

**LAUDO TÉCNICO**

10.3	Lavatório de louça branca pequeno c/ coluna, com torneira para lavatório "Simples 1/2"	unid	1,00
10.4	Sumidouro retangular, em alvenaria com blocos de concreto, dimensões internas: 1,0 x 3,0 x 3,0 m, área de infiltração.	unid	1,00
10.5	Vaso sanitário de louça c/caixa acoplada, c/tampa e acessórios	unid	1,00
10.6	Caixa de inspeção em concreto pré-moldado dn 60cm com tampa h= 60cm -fornecimento e instalação	unid	1,00
11.0	<b>INSTALAÇÕES ELÉTRICAS</b>		
11.1	Quadro de Distribuição Energia Embutido.	un	1,00
11.2	Cabo ECOFLAM 450/750 V BWF Antiflam 2,5 mm <sup>2</sup>	m	350,00
11.3	Eletroduto PVC flexível Classe B 25 mm (NBR 6150)	m	100,00
11.4	Refletor em led de até 100W	un	4,00
11.5	Interruptor com Espelho	un	2,00
11.6	Tomada baixa 2P+T - fornecimento e instalação	un	2,00
11.7	Disjuntor Unipolar de 10A	un	2,00
12.0	<b>ARMAZENAMENTO/DESCARGA E TRANSPORTES</b>		
12.1	Armazenamento e recolhimento de resíduos sólidos.	m <sup>3</sup>	2.052,00
12.2	Trituramento de resíduos sólidos p/ reutilização	m <sup>3</sup>	650,25
12.3	Transporte de matérias sólidos e agregados	m <sup>3</sup>	2.052,00
12.0	<b>LIMPEZA GERAL</b>		
12.1	Limpeza geral	m <sup>2</sup>	8.400,00

A atestar.

Chapadinha / MA 04/03/2021

LAUDO: RESPONSÁVEL TÉCNICO  
ENG. CIVIL: GLAUBER GONÇALO MOTA  
RNP: 1116063085

LAUDO: RESPONSÁVEL TÉCNICO  
ENG. CIVIL: GLAUBER GONÇALO MOTA  
RNP: 1116063085

Este documento encontra-se registrado no Conselho Regional de Engenharia e Agronomia do Estado do Maranhão, vinculado à Certidão nº 842145/2021, em 10/03/2021 em

Certidão nº 842145/2021  
12/06/2021, 22:07  
Chave de Impressão: 02W1D

O documento neste ato registrado foi emitido em 10/03/2021 e contém 2 folhas

Certidão de Acervo Técnico - CAT  
Resolução Nº 1025 de 30 de Outubro de 2009  
Resolução Nº 218 de 29 de Junho de 1973

**CREA-MA**

CAT COM REGISTRO DE ATESTADO

**821084/2019**

Atividade concluída

**Conselho Regional de Engenharia e Agronomia do Estado do Maranhão**

CERTIFICAMOS, em cumprimento ao disposto na Resolução nº 1.025, de 30 de outubro de 2009, do Confea, que consta dos assentamentos deste Conselho Regional de Engenharia e Agronomia do Estado do Maranhão - Crea-MA, o Acervo Técnico do profissional **LUIS EDUARDO FERREIRA COSTA** referente à(s) Anotação(ões) de Responsabilidade Técnica - ART abaixo discriminada(s):

Profissional: **LUIS EDUARDO FERREIRA COSTA**  
Registro: **1117848051MA** RNP: **1117848051**  
Título profissional: **ENGENHEIRO CIVIL**

Número da ART: **MA20190284913** Tipo de ART: **OBRA / SERVIÇO** Registrada em: **18/09/2019** Baixada em: **03/10/2019**  
Forma de registro: **INICIAL** Participação técnica: **INDIVIDUAL**  
Empresa contratada: **L E F COSTA ERELI**

Contratante: **POSTO ARCOIRIS LTDA - ME** CPF/CNPJ: **11.333.172/0001-01**  
Endereço do contratante: **AVENIDA DOMINGO SERTÃO** Nº: **2007**  
Complemento: Bairro: **SANTA MARIA**  
Cidade: **PASTOS BONS** UF: **MA** CEP: **65870000**  
Contrato: **03112018** Celebrado em: **01/05/2019**  
Valor do contrato: **R\$ 410.000,00** Tipo de contratante: **Pessoa Jurídica de Direito Privado**  
Ação institucional: **Outros**  
Endereço da obra/serviço: **AVENIDA DOMINGO SERTÃO** Nº: **2007**  
Complemento: Bairro: **SANTA MARIA**  
Cidade: **PASTOS BONS** UF: **MA** CEP: **65870000**  
Data de início: **03/05/2019** Conclusão efetiva: **01/11/2019**  
Finalidade: **SEM DEFINIÇÃO**  
Proprietário: **POSTO ARCOIRIS LTDA - ME** CPF/CNPJ: **11.333.172/0001-01**

Atividade Técnica: **7 - EXECUÇÃO #A0107 - EDIFICIOS DE ALVENARIA P/ FINS COMERCIAIS 53 - EXECUCAO 249.10 metro quadrado; 7 - EXECUÇÃO #A0302 - ESTRUTURA METALICA 53 - EXECUCAO 15770.25 metro quadrado; 7 - EXECUÇÃO #A0307 - CONCRETO USINADO 53 - EXECUCAO 905.28 metro quadrado; 7 - EXECUÇÃO #A0507 - PAVIMENTACAO DE CONCRETO 53 - EXECUCAO 2250.32 metro quadrado; 7 - EXECUÇÃO #A0509 - PAVIMENTACAO DE PARALELEPIPEDOS 53 - EXECUCAO 1120.00 metro quadrado;**

Observações  
Ampliação e Reforma

Informações Complementares

CERTIFICAMOS, finalmente, que se encontra vinculado à presente Certidão de Acervo Técnico - CAT, o atestado contendo 6 folha(s), expedido pelo contratante da obra/serviço, a quem cabe a responsabilidade pela veracidade e exatidão das informações nele constantes.

**Certidão de Acervo Técnico nº 821084/2019**  
**17/10/2019, 09:37**  
**7Z1Wz**

A Certidão de Acervo Técnico (CAT) à qual o atestado está vinculado constituirá prova da capacidade técnica-profissional da pessoa jurídica somente se o responsável técnico indicado estiver ou venha a ser integrado ao seu quadro técnico por meio de declaração entregue no momento da habilitação ou da entrega das propostas.

Certificamos que se encontra vinculado à presente CAT o atestado apresentado em cumprimento à Lei nº 8.666/93, expedido pela pessoa jurídica contratante, a quem cabe a responsabilidade pela veracidade e exatidão das informações nele constantes. É de responsabilidade deste Conselho a verificação da atividade profissional em conformidade com a Lei nº 5.194/66 e Resoluções do Conselho Federal de Engenharia e Agronomia - CONFEA.

Esta certidão perderá a validade, caso ocorra qualquer alteração posterior dos elementos cadastrais nela contidos.

Fica(m) Excluído(s), no entanto, o(s) serviço(s) cujas atribuições não competem ao(s) profissional(is) em questão.

A autenticidade desta Certidão pode ser verificada em: <https://crea-ma.sitac.com.br/publico/>, com a chave: **7Z1Wz**

*M*

POSTO

# ARCOÍRIS

## ATESTADO DE CAPACIDADES TÉCNICA

Declaramos por meio deste para os devidos fins legais de direito, contratada mais abaixo qualificada, executou os serviços abaixo discriminados de maneira satisfatória, cumprindo com todas as suas responsabilidades não restando nada que o desabone.

Tecnicamente atestamos ainda que os serviços descritos se encontram concluídos e atendem às especificações e exigências de acordo com o projeto, memorial descritivo e normas técnicas de forma criteriosa e satisfatória.

### CONTRATANTE EMITENTE

NOME/RAZÃO SOCIAL: POSTO ARCOIRIS Ltda - ME

CNPJ: 11.333.172/0001-01

NOME FANTASIA: POSTO ARCOIRIS

ENDEREÇO: Av. DOMINGO SERTÃO, N°2007 CEP: 65.870-000 Pastos Bons - MA

REPRESENTANTE CONTRATANTE: MILTON AQUINO MOTA

PROPRIETARIO

### CONTRATO: DADOS DA OBRA

### OBJETO: AMPLIAÇÃO E REFORMA

Ampliação e Reforma das áreas do Escritório, wc, Lanchonete, Deposito Cobertura e Pavimentação pátio

LOCAL: PASTOS BONS - MA / Av. DOMINGO SERTÃO n° 2007.

PROCESSO: 100% CONCLUÍDO

CONTRATO: 03112018

VIGÊNCIA CONTRATO: 180 dias

DATA DA ASSINATURA: 01/05/2019

ORDEM DE SERVIÇO: 01/05/2018

PERÍODO EXECUÇÃO: 03/05/2019 a 18/09/2019

### CONTRATADO (A)

NOME/RAZÃO SOCIAL: L E F COSTA EIRELI - ME

REGISTRO:

CNPJ: 27.351.940/0001-81

ENDEREÇO: RUA JOSE R. DE SOUSA; BAIRRO SÃO JOSE; N680; PASTOS BONS-MA

CEP: 65870-000

RESPONSÁVEL TÉCNICO: LUIS EDUARDO FERREIRA COSTA

CREA: 111784805-1

REGISTRO DE RESPONSABILIDADE TÉCNICA: 111784805-1

### DESCRIÇÃO DAS ATIVIDADES EXECUTADAS

ITEM	DESCRIÇÃO	UND	QUANTIDADES
1.0	SERVIÇOS INICIAIS		
1.1	Aquisição e assentamento de placa da obra	m²	6,00
1.2	Locação convencional da obra	m	49,70
2.0	SERVIÇOS DE TERRAPLENAGEM		
2.1	Limpeza manual do terreno (c/ raspagem superficial)	m²	104,00
2.2	Escavação e carga em material para aterro	m³	31,20
2.3	Transporte local de material para aterro DMT ≈5km	m³	39,00
2.4	Espalhamento de material para aterro	m³	31,20
2.5	Compactação de aterro a 100% do proctor normal	m³	31,20
3.0	INFRAESTRUTURA E SUPERESTRUTURA		
3.1	Escavação manual de valas em terra até 2,00m	m³	25,98
3.2	Armação AC -50-10.0mm viga baldrame	kg	192,50
3.3	Alicerce em pedra argamassada 1:4 cimento e areia	m³	3,78
3.4	Baldrame em pedra argamassada 1:4 cimento e areia	m³	3,78
3.5	Concreto usinado fck=30 Mpa	m³	894,98
3.6	Cinta inferior de concreto usinado fck=30 MPa	m³	10,30
3.7	Cinta superior de concreto fck=30mpa	m³	6,00
3.8	Pilar em concreto armado	m³	3,70
3.9	Viga de concreto armado	m³	3,00
3.	Mureta de concreto fck=30mpa	m	100,00
4.0	ALVENARIA E PAINÉIS		
4.1	Alvenaria de tijolo cerâmico 9x19x19 em 1 vez; assentamento com argamassa traço 1:2:8 (cimento, cal e areia)	m²	249,10
4.2	Alvenaria de bloco cerâmico (9x19x25 cm), e = 0.09 m, com argamassa traço - 1:2:8 cimento / cal / areia	M²	213,00
5.0	COBERTURA		
5.1	Rufo em Chapa de aço galv. NR. 24, desenvolvimento 25 cm	M	250,00

Este documento encontra-se registrado no Conselho Regional de Engenharia e Agronomia do Estado do Maranhão, vinculado à Certidão n° 821084/2019, em 17/10/2019

Certidão n° 821084/2019  
12/06/2021, 22:10  
Chave de impressão: 7Z1Wz  
O documento neste ato registrado foi emitido em 10/10/2019 e contém 3 folhas

POSTO ARCOIRIS  
Av. DOMINGO SERTÃO, n° 2007, São José, CEP: 65.870-000 Pastos Bons  
CNPJ: 11.333.172/0001-01

*[Handwritten signature]*

*[Handwritten signature]*

*[Handwritten signature]*

*[Handwritten signature]*

*[Handwritten signature]*

POSTO

# ARCOÍRIS

5.2	Estrutura metálica em tesouras	m <sup>2</sup>	5.950,25
5.3	Telha Sanduíche metálica	m <sup>2</sup>	9.820,00
5.4	Cumeeira em perfil ondulado de aço zincado	m	250,32
5.5	Calha em chapa metálica N°22 desenvolvimentos de 50cm	m	230,00
5.6	Madeiramento para cobertura cerâmicas em madeira tratada emparelhadas IPÉ.	m <sup>2</sup>	52,00
5.7	Pintura de acabamento em tinta esmalte sintética sobre estrutura de madeira do telhado com 2 demãos.	m <sup>2</sup>	52,00
5.7	Telha cerâmica	m <sup>2</sup>	52,00
6.0	ESQUADRIAS		
6.1	Kit de porta de madeira frisada, semi-oca (leve ou média), padrão médio 80x210cm, espessura de 3,5cm. Incluso: dobradiças, montagem e instalação do batente	unid	2,00
6.2	Kit de porta de madeira frisada, semi-oca (leve ou média), padrão médio 80x210cm, espessura de 3,5cm. Incluso: dobradiças, montagem e instalação do batente	unid	2,00
6.3	Janela de correr de vidro	m <sup>2</sup>	6,75
7.0	PISOS		
7.1	Contrapiso/astros concreto traço 1:4 (cimento e areia) e=4cm	m <sup>2</sup>	120,00
7.2	Piso Industrial de alta resistência com junta de dilatação plástica com espessura de 12mm	m <sup>2</sup>	1.630,02
7.3	Execução de passeio (calçada) com concreto de alta resistência, feito em obra, com acabamento, espessura 12mm com junta de dilatação plástica.	m <sup>2</sup>	620,30
7.4	Piso cerâmico	m <sup>2</sup>	400,00
7.5	Pavimentação em pedra Paralelepípedo	m <sup>2</sup>	1.120,00
8.0	REVESTIMENTO		
8.1	Chapisco em parede com argamassa traço 1:3	m <sup>2</sup>	298,20
8.2	Emboço de parede, argamassa traço 1:2:8, espessura 2cm	m <sup>2</sup>	32,00
8.3	Reboco argamassa traço 1:2:8, preparo manual, aplicada manualmente	m <sup>2</sup>	286,20
8.4	Revestimento cerâmico para ambientes de áreas molhadas, meia parede ou parede inteira	m <sup>2</sup>	12,00
9.0	INSTALAÇÕES HIDRAÚLICAS		
9.1	Tubo de PVC sold. Classe água c/ conexões 25 mm	m	5,45
9.2	Tubo de PVC sold. Classe água c/ conexões 32 mm	m	7,99
9.3	Registro de gaveta 1"	un	2,00
10.0	INSTALAÇÕES SANITÁRIAS		
10.1	Tubo normal c/ conexões 100 mm	m	7,31
10.2	Ralo seco de pvc 100x40mm	unid	2,00
10.3	Lavatório de louça branca pequeno sem coluna, com torneira para lavatório Simples 1/2", saída com válvula e sifão em PVC 1x1 1/2"	unid	2,00
10.4	Caixa sifonada 150x1185x75 mm	unid	2,00
10.5	Tanque séptico circular, em concreto pré-moldado, diâmetro interno = 1,88 m, altura interna = 2,50 m, volume: 6245,8 l	unid	1,00
ITEM	DESCRIÇÃO	UND	QUANTIDADES
10.6	Sumidouro retangular, em alvenaria com blocos de concreto, dimensões internas: 1,0 x 3,0 x 3,0 m, área de infiltração: 25 m <sup>2</sup>	unid	1,00
10.7	Vaso sanitário de louca c/caixa acoplada, c/tampa e acessórios	unid	2,00
10.8	Caixa de inspeção em concreto pré-moldado dn 60cm com tampa h= 60cm -fornecimento e instalação	unid	1,00
11.0	INSTALAÇÕES ELÉTRICAS		
11.1	Quadro de Distribuição Energia Embutido com 18 Posições	un	1,00
11.2	Cabo PIRASTIC ECOFLAM 450/750 V BWF Antiflam 2,5 mm <sup>2</sup>	m	406,45
11.3	Eletroduto PVC Rígido Soldável Classe B 25 mm (NBR 6150)	m	109,96
11.4	Luminária Fluorescente de 2x20W	un	14,00
11.5	Interruptor com Espelho	un	8,00

Este documento encontra-se registrado no Conselho Regional de Engenharia e Agronomia do Estado do Maranhão, vinculado à Certidão nº 821084/2019, em 17/10/2019 em

Certidão nº 821084/2019  
 12/06/2021, 22:10  
 Chave de Impressão: 7Z1Wz  
 O documento neste ato registrado foi emitido em 10/10/2019 e contém 3 folhas

PUNTO ARCOÍRIS  
 AV. BUNIMINGUÉ SUPERLÂTER, nº 3907, São José, CE, P.O. Box 4790000 Posto Jimm  
 CEP: 11.344-172 (066) 3311

Conselho Regional de Engenharia e Agronomia do Estado do Maranhão

Rua 28 de Julho, nº 214, Centro, São Luís/MA

Tel: + 65 (98) 2106-8300 Fax: + 65 (98) 2106-8300 E-mail: faleconosco@creama.org.br

Conselho Regional de Engenharia e Agronomia do Estado do Maranhão

Impresso em: 12/06/2021, às 22:10.

POSTO

# ARCOÍRIS

11.6	Tomada baixa 2P+T - fornecimento e instalação	un	11,00
11.7	Disjuntor Unipolar de 10A	un	5,00
<b>12.0 PINTURA</b>			
12.1	Emassamento de superfície, com aplicação de 02 demãos de massa acrílica, lixamento e retoques	m <sup>2</sup>	286,20
12.2	Pintura acrílica em paredes c/duas demãos	m <sup>2</sup>	286,20
<b>13.0 LIMPEZA GERAL</b>			
13.1	Limpeza geral da obra	m <sup>2</sup>	95,67

A atestar.

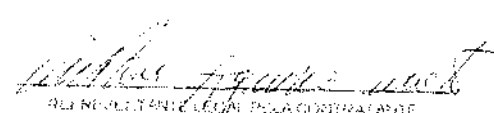
  
 MICHEL AUGUSTO DE AGUIAR  
 Engenheiro Civil

Este documento encontra-se registrado no Conselho Regional de Engenharia e Agronomia do Estado do Maranhão, vinculado à Certidão nº 821084/2019, em 17/10/2019.

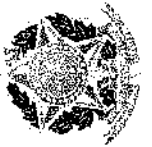

Pastos Bons - MA - 18 setembro de 2019

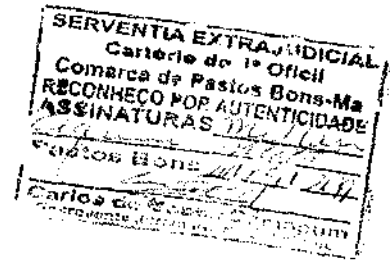

POSTO ARCOÍRIS  
 AV. DOMINGOS FERREIRA, nº 2907, São José, CEP: 65.470-000 Pastos Bons  
 CNPJ: 14.834.172/0001-00

Certidão nº 821084/2019  
 12/06/2021, 22:10  
 Chave de Impressão: 721Wz

O documento neste ato registrado foi emitido em 10/10/2019 e contém 3 folhas

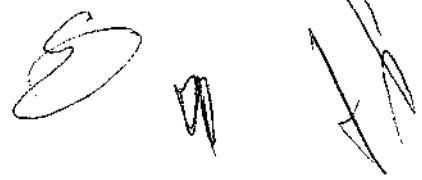

DANIEL OLIVEIRA SOUSA DA SILVA  
 ENGENHEIRO CIVIL  
 CREA – MA N° 111716068-8

Declaramos por meio deste para os devidos fins legais de direito, contratada mais abaixo qualificada, executou os serviços abaixo discriminados de maneira satisfatória, cumprindo com todas as suas responsabilidades não restando nada que o desabone.

Tecnicamente atestamos ainda que os serviços descritos se encontram concluídos e atendem às especificações e exigências de acordo com o projeto, memorial descritivo e normas técnicas de forma criteriosa e satisfatória.

**CONTRATANTE EMITENTE**

NOME/RAZÃO SOCIAL: POSTO ARCOIRIS Ltda – ME  
 CNPJ: 11.333.172/0001-01  
 NOME FANTASIA: POSTO ARCOIRIS  
 ENDEREÇO: Av. DOMINGO SERTÃO, N°2007 CEP: 65.870-000 Pastos Bons - MA  
 REPRESENTANTE CONTRATANTE: MILTON AQUINO MOTA PROPRIETARIO

**CONTRATO: DADOS DA OBRA**

**OBJETO: AMPLIAÇÃO E REFORMA**

Ampliação e Reforma das áreas do Escritório, wc, Lanchonete, Deposito Cobertura e Pavimentação pátio

LOCAL: PASTOS BONOS – MA / Av. DOMINGO SERTÃO n° 2007.

PROCESSO: 100 % CONCLUÍDO CONTRATO: 03112018 VIGÊNCIA CONTRATO: 180 dias  
 DATA DA ASSINATURA: 01/05/2019 ORDEM DE SERVIÇO: 01/05/2019 PERÍODO EXECUÇÃO: 03/05/2019 a 18/09/2019

**CONTRATADO (A)**

NOME/RAZÃO SOCIAL: L E F COSTA EIRELI - ME REGISTRO: CNPJ: 27.351.940/0001-81  
 ENDEREÇO: RUA JOSE R. DE SOUSA; BAIRRO SÃO JOSE; N680; PASTOS BONOS-MA CEP: 65870-000  
 RESPONSÁVEL TÉCNICO: LUIS EDUARDO FERREIRA COSTA CREA: 111784805-1  
 REGISTRO DE RESPONSABILIDADE TÉCNICA: 111784805-1

**DESCRIÇÃO DAS ATIVIDADES EXECUTADAS**

ITEM	DESCRIÇÃO	UND	QUANTIDADES
1.0	SERVIÇOS INICIAIS		
1.1	Aquisição e assentamento de placa da obra	m²	6,00
1.2	Locação convencional da obra	m	49,70
2.0	SERVIÇOS DE TERRAPLENAGEM		
2.1	Limpeza manual do terreno (c/ raspagem superficial)	m²	104,00
2.2	Escavação e carga em material para aterro	m³	31,20
2.3	Transporte local de material para aterro DMT =5km	m³	39,00
2.4	Espalhamento de material para aterro	m³	31,20
2.5	Compactação de aterro a 100% do proctor normal	m³	31,20
3.0	INFRAESTRUTURA E SUPERESTRUTURA		
3.1	Escavação manual de valas em terra até 2,00m	m³	25,98
3.2	Armação AC -50-10.0mm viga baldrame	kg	192,50
3.3	Alicerce em pedra argamassada 1:4 cimento e areia	m³	3,78
3.4	Baldrame em pedra argamassada 1:4 cimento e areia	m³	3,78
3.5	Concreto usinado f'ck=30 Mpa	m³	894,98
3.6	Cinta inferior de concreto usinado f'ck=30 MPa	m²	10,30
3.7	Cinta superior de concreto fck=30mpa	m²	6,00
3.8	Pilar em concreto armado	m³	3,70
3.9	Viga de concreto armado	m³	3,00
3.	Mureta de concreto fck=30mpa	m	100,00
4.0	ALVENARIA E PAINÉIS		
4.1	Alvenaria de tijolo cerâmico 9x19x19 em 1 vez: assentamento com argamassa traço 1:2:8 (cimento, cal e areia)	m²	249,10
4.2	Alvenaria de bloco cerâmico (9x19x25 cm), e = 0.09 m, com argamassa traço - 1:2:8 cimento / cal / areia	M²	213,00
5.0	COBERTURA		

DANIEL OLIVEIRA SOUSA DA SILVA  
 ENG. CIVIL / CREA – MA N° 111716068-8

Este documento encontra-se registrado no Conselho Regional de Engenharia e Agronomia do Estado do Maranhão, vinculado à Certidão nº 821084/2019, em 17/10/2019 em

Certidão nº 821084/2019  
 12/06/2021, 22:10

Chave de Impressão: 7Z1WZ

O documento neste ato registrado foi emitido em 10/10/2019 e contém 3 folhas

5.1	Rufo em Chapa de aço galv. NBR. 24, desenvolvimento 25 cm	M	250,00
5.2	Estrutura metálica em tesouras	m <sup>2</sup>	5.950,25
5.3	Telha Sanduíche metálica	m <sup>2</sup>	9.820,00
5.4	Cumeira em perfil ondulado de aço zincado	m	250,33
5.5	Calha em chapa metálica Nº22 desenvolvimentos de 50cm	m	230,00
5.6	Maedramento para cobertura cerâmicas em madeira tratada emparelhadas IPÊ.	m <sup>2</sup>	52,00
5.7	Pintura de acabamento em tinta esmalte sintética sobre estrutura de madeira do telhado com 2 demãos.	m <sup>2</sup>	52,00
5.7	Telha cerâmica	m <sup>2</sup>	52,00
6.0	ESQUADRIAS		
6.1	Kit de porta de madeira frisada, semi-oca (leve ou média), padrão médio 80x210cm, espessura de 3,5cm. Incluso: dobradiças, montagem e instalação do batente	unid	2,00
6.2	Kit de porta de madeira frisada, semi-oca (leve ou média), padrão médio 60x210cm, espessura de 3,5cm. Incluso: dobradiças, montagem e instalação do batente	unid	2,00
6.3	Janela de correr de vidro	m <sup>2</sup>	6,75
7.0	PISOS		
7.1	Contrapiso/lastro concreto traço 1:4 (cimento e areia) e=4cm	m <sup>2</sup>	120,00
7.2	Piso Industrial de alta resistência com junta de dilatação plástica com espessura de 12mm	m <sup>2</sup>	1.630,02
7.3	Execução da passeio (calçada) com concreto de alta resistência, feito em obra, com acabamento, espessura 12mm com junta de dilatação plástica,	m <sup>2</sup>	620,30
7.4	Piso cerâmico	m <sup>2</sup>	400,00
7.5	Pavimentação em pedra Paralelepípedo	M <sup>2</sup>	1.120,00
8.0	REVESTIMENTO		
8.1	Chapisco em parede com argamassa traço 1:3	m <sup>2</sup>	298,20
8.2	Emboço de parede, argamassa traço 1:2:8, espessura 2cm	m <sup>2</sup>	32,00
8.3	Reboco argamassa traço 1:2:8, preparo manual, aplicada manualmente	m <sup>2</sup>	286,20
8.4	Revestimento cerâmico para ambientes de áreas molhadas, meia parede ou parede inteira	m <sup>2</sup>	12,00
9.0	INSTALAÇÕES HIDRAÚLICAS		
9.1	Tubo de PVC sold. Classe água c/ conexões 25 mm	m	5,45
9.2	Tubo de PVC sold. Classe água c/ conexões 32 mm	m	7,99
9.3	Registro de gaveta 1"	un	2,00
10.0	INSTALAÇÕES SANITÁRIAS		
10.1	Tubo normal c/ conexões 100 mm	m	7,31
10.2	Ralo seco de pvc 100x40mm	unid	2,00
10.3	Lavatório de louça branca pequeno sem coluna, com torneira para lavatório Simples 1/2", saída com válvula e sifão em PVC 1x1 1/2"	unid	2,00
10.4	Caixa sifonada 150x1185x75 mm	unid	2,00
10.5	Tanque séptico circular, em concreto pré-moldado, diâmetro interno = 1,88 m, altura interna = 2,50 m, volume: 6245,8 l	unid	1,00

ITÊM	DESCRIÇÃO	UND	QUANTIDADES
10.6	Sumidouro retangular, em alvenaria com blocos de concreto dimensões internas: 1,0 x 3,0 x 3,0 m, área de infiltração: 25 m <sup>2</sup>	unid	1,00
10.7	Vaso sanitário de louca c/caixa acoplada, c/tampa e acessórios	unid	2,00
10.8	Caixa de inspeção em concreto pré-moldado dn 60cm com tampa h= 60cm -fornecimento e instalação	unid	1,00
11.0	INSTALAÇÕES ELÉTRICAS		
11.1	Quadro de Distribuição Energia Embutido com 18 Posições	un	1,00
11.2	Cabo PIRASTIC ECOFLAM 450/750 V BWF Antiflam 2,5 mm <sup>2</sup>	m	406,45
11.3	Eletroduto PVC Rígido Soldável Classe B 25 mm (NBR 6150)	m	109,96
11.4	Luminária Fluorescente de 2x20W	un	14,00

*[Handwritten signature]*

DANIEL OLIVEIRA SOUSA DA SILVA  
ENG. CIVIL / CREA - MA Nº 111716068-8

*[Handwritten signature]*

*[Handwritten signature]*

*[Handwritten signature]*

*[Handwritten signature]*

Este documento encontra-se registrado no Conselho Regional de Engenharia e Agronomia do Estado do Maranhão, vinculado à Certidão nº 821084/2019, em 17/10/2019 em

Certidão nº 821084/2019  
12/06/2021, 22:10  
Chave de Impressão: 721W2

O documento neste ato registrado foi emitido em 10/10/2019 e contém 3 folhas

11.5	Interruptor com Espelho	un	8,00
11.6	Tomada baixa 2P+T - fornecimento e instalação	un	11,00
11.7	Disjuntor Unipolar de 10A	un	5,00
12.0	<b>PINTURA</b>		
12.1	Emassamento de superfície, com aplicação de 02 demãos de massa acrílica, lixamento e retoques	m <sup>2</sup>	286,20
12.2	Pintura acrílica em paredes c/duas demãos	m <sup>2</sup>	286,20
13.0	<b>LIMPEZA GERAL</b>		
13.1	Limpeza geral da obra	m <sup>2</sup>	2.995,00

A atestar.

DANIEL OLIVEIRA SOUSA DA SILVA

DANIEL OLIVEIRA SOUSA DA SILVA  
ENG. CIVIL / CREA - MA Nº 111716068-8

Este documento encontra-se registrado no Conselho Regional de Engenharia e Agronomia do Estado do Maranhão, vinculado à Certidão nº 821084/2019, em 17/10/2019 em emitida

Pastos Bons - MA 18 setembro de 2019

DANIEL OLIVEIRA SOUSA DA SILVA  
ENG. CIVIL / CREA - MA Nº 111716068-8

Certidão nº 821084/2019  
12/06/2021, 22:10

Chave de Impressão: 7Z1Wz

O documento neste ato registrado foi emitido em 10/10/2019 e contém 3 folhas

68/73  
2v

### CERTIDÃO SIMPLIFICADA

#### Sistema Nacional de Registro de Empresas Mercantis - SINREM

Certificamos que as informações abaixo constam dos documentos arquivados nesta Junta Comercial e são vigentes na data da sua expedição.

Nome Empresarial: PHOENIX EMPREENDIMENTOS E SERVIÇOS LTDA		Protocolo: MAC2302806494			
NIRE : 21201088255 Natureza Jurídica: Sociedade Empresária Limitada					
NIRE (Sede) 21201088255	CNPJ 31.457.905/0001-19	Data de Ato Constitutivo 10/09/2018	Início de Atividade 23/08/2018		
Endereço Completo a DO CAJUI, Nº 10, LETRA B,, CAJUI - Cantanhede/MA - CEP 65465-000					
Objeto Social 4120-4/00 - CONSTRUCAO DE EDIFICIOS 3811-4/00 - COLETA DE RESIDUOS NAO PERIGOSOS 3812-2/00 - COLETA DE RESIDUOS PERIGOSOS 4211-1/01 - CONSTRUCAO DE RODOVIAS E FERROVIAS 4213-8/00 - OBRAS DE URBANIZACAO - RUAS, PRACAS E CALCADAS 4221-9/03 - MANUTENCAO DE REDES DE DISTRIBUICAO DE ENERGIA ELETRICA 4222-7/01 - CONSTRUCAO DE REDES DE ABASTECIMENTO DE AGUA, COLETA DE ESGOTO E CONSTRUCOES CORRELATAS, EXCETO OBRAS DE IRRIGACAO 4299-5/01 - CONSTRUCAO DE INSTALACOES ESPORTIVAS E RECREATIVAS 4299-5/99 - OUTRAS OBRAS DE ENGENHARIA CIVIS NAO ESPECIFICADAS ANTERIORMENTE (CONSTRUCAO DE ESTRADAS VICINAIS) 4313-4/00 - OBRAS DE TERRAPLENAGEM 4322-3/02 - INSTALACAO E MANUTENCAO DE SISTEMAS CENTRAIS DE AR CONDICIONADO, DE VENTILACAO E DE REFRIGERACAO 4329-1/04 - MONTAGEM E INSTALACAO DE SISTEMAS E EQUIPAMENTOS DE ILUMINACAO E SINALIZACAO EM VIAS PUBLICAS, PORTOS E AEROPORTOS 4399-1/05 - PERFURACAO E CONSTRUCAO DE POCOS DE AGUA 5635-4/01 - COMERCIO ATACADISTA DE AGUA MINERAL 4723-7/00 - COMERCIO VAREJISTA DE BEBIDAS 4741-5/00 - COMERCIO VAREJISTA DE TINTAS E MATERIAIS PARA PINTURA 4742-3/00 - COMERCIO VAREJISTA DE MATERIAL ELETRICO 4744-0/03 - COMERCIO VAREJISTA DE MATERIAIS HIDRAULICOS 4744-0/99 - COMERCIO VAREJISTA DE MATERIAIS DE CONSTRUCAO EM GERAL 4923-0/02 - SERVICO DE TRANSPORTE DE PASSAGEIROS-LOCACAO DE AUTOMOVEIS COM MOTORISTA 4924-8/00 - TRANSPORTE ESCOLAR 7112-0/00 - SERVICOS DE ENGENHARIA 7711-0/00 - LOCACAO DE AUTOMOVEIS SEM CONDUTOR 7732-2/01 - ALUGUEL DE MAQUINAS E EQUIPAMENTOS PARA CONSTRUCAO SEM OPERADOR, EXCETO ANDAIMES 7739-0/03 - ALUGUEL DE PALCOS, COBERTURAS E OUTRAS ESTRUTURAS DE USO TEMPORARIO, EXCETO ANDAIMES 8121-4/00 - LIMPEZA EM PREDIOS E EM DOMICILIOS 8122-2/00 - IMUNIZACAO E CONTROLE DE PRAGAS URBANAS 8129-0/00 - ATIVIDADES DE LIMPEZA NAO ESPECIFICADAS ANTERIORMENTE (LAVAGEM DE VEICULOS) 8230-0/01 - SERVICOS DE ORGANIZACAO DE FEIRAS, CONGRESSOS, EXPOSICOES E FESTAS 8230-0/02 - CASAS DE FESTAS E EVENTOS 9001-9/06 - ATIVIDADES DE SONORIZACAO E ILUMINACAO. 4789-0/99 - COMERCIO VAREJISTA DE OUTROS PRODUTOS NAO ESPECIFICADOS ANTERIORMENTE (ARTIGOS FUNERARIOS)					
Capital Social R\$ 900.000,00 (novecentos mil reais)		Porte ME (Microempresa)	Prazo de Duração Indeterminado		
Capital Integralizado R\$ 900.000,00 (novecentos mil reais)					
Dados do Sócio					
Nome	CPF/CNPJ	Participação no capital	Espécie de sócio	Administrador	Término do mandato
SIGLEIDY ABREU GOMES	641.165.143-49	R\$ 810.000,00	Sócio	S	Indeterminado
Nome	CPF/CNPJ	Participação no capital	Espécie de sócio	Administrador	Término do mandato
ROGERIO REIS QUARESMA	051.034.863-77	R\$ 90.000,00	Sócio	N	Indeterminado
Dados do Administrador					
Nome	CPF	Término do mandato			
SIGLEIDY ABREU GOMES	641.165.143-49	Indeterminado			
Último Arquivamento				Situação	
Data	Número	Ato/eventos		ATIVA	
04/05/2023	20230585329	223 / 223 - BALANCO		Status	
				SEM STATUS	

Esta certidão foi emitida automaticamente em 07/07/2023, às 10:09:40 (horário de Brasília).  
Se impressa, verificar sua autenticidade no <https://www.empresafacil.ma.gov.br>, com o código OPE7AHUG.

MAC2302806494

*[Handwritten signature]*

CARLOS ANDRÉ DE MORAES PEREIRA

*[Handwritten signature]*

*[Handwritten signature]*

*[Large handwritten signature]*

69/73  
M

Governo do Estado do Maranhão  
Secretaria de Estado de Indústria e comércio - SEINC  
Junta Comercial do Estado do Maranhão

## CERTIDÃO SIMPLIFICADA

Continuação

### Sistema Nacional de Registro de Empresas Mercantis - SINREM

Certificamos que as informações abaixo constam dos documentos arquivados  
nesta Junta Comercial e são vigentes na data da sua expedição.

Nome Empresarial: PHOENIX EMPREENDIMENTOS E SERVIÇOS LTDA

Protocolo: MAC2302806494

NIRE : 21201088255

Natureza Jurídica: Sociedade Empresária Limitada

Secretário(a) Geral

70/73  
72

Estado do  
Maranhão

**SINTEGRA/ICMS**

Consultas Públicas ao Sistema de Consulta de  
ICMS

Secretaria de Fazenda

**Resultado da Consulta SINTEGRA/ICMS**

**IDENTIFICAÇÃO**

**CGC:** 31.457.905/0001-19 **Inscrição Estadual:** 12.575507-4  
**Razão Social:** PHOENIX EMPREENDIMENTOS E SERVIÇOS LTDA  
**Regime Apuração:** SIMPLES NACIONAL

**ENDEREÇO**

**Logradouro:** RUA DO CAJUI  
**Número:** 10 **Complemento:** LETRA B  
**Bairro:** CAJUI  
**Município:** CANTANHEDE **UF:** MA  
**CEP:** 65465000 **DDD:** **Telefone:** 85082333

**INFORMAÇÕES COMPLEMENTARES**

**CNAE Principal:** 4120400 - CONSTRUÇÃO DE EDIFÍCIOS

**CNAEs Secundários**

Código	Descrição CNAE
4322302	INSTALAÇÃO E MANUTENÇÃO DE SISTEMAS CENTRAIS DE AR CONDICIONADO, DE VENTILAÇÃO E REFRIGERAÇÃO
4329104	MONTAGEM E INSTALAÇÃO DE SISTEMAS E EQUIPAMENTOS DE ILUMINAÇÃO E SINALIZAÇÃO EM VIAS PÚBLICAS, PORTOS E AEROPORTOS
4399105	PERFURAÇÃO E CONSTRUÇÃO DE POÇOS DE ÁGUA
4635401	COMÉRCIO ATACADISTA DE ÁGUA MINERAL
4723700	COMÉRCIO VAREJISTA DE BEBIDAS
4741500	COMÉRCIO VAREJISTA DE TINTAS E MATERIAIS PARA PINTURA
4742300	COMÉRCIO VAREJISTA DE MATERIAL ELÉTRICO
4744003	COMÉRCIO VAREJISTA DE MATERIAIS HIDRÁULICOS
4744099	COMÉRCIO VAREJISTA DE MATERIAIS DE CONSTRUÇÃO EM GERAL
4789099	COMÉRCIO VAREJISTA DE OUTROS PRODUTOS NÃO ESPECIFICADOS ANTERIORMENTE
9001906	ATIVIDADES DE SONORIZAÇÃO E DE ILUMINAÇÃO
4923002	SERVIÇO DE TRANSPORTE DE PASSAGEIROS - LOCAÇÃO DE AUTOMÓVEIS COM MOTORISTA
4924800	TRANSPORTE ESCOLAR
7112000	SERVIÇOS DE ENGENHARIA
7711000	LOCAÇÃO DE AUTOMÓVEIS SEM CONDUTOR
7732201	ALUGUEL DE MÁQUINAS E EQUIPAMENTOS PARA CONSTRUÇÃO SEM OPERADOR, EXCETO ANDAIMES
7739003	ALUGUEL DE PALCOS, COBERTURAS E OUTRAS ESTRUTURAS DE USO TEMPORÁRIO, EXCETO ANDAIMES
8121400	LIMPEZA EM PRÉDIOS E EM DOMICÍLIOS
8122200	IMUNIZAÇÃO E CONTROLE DE PRAGAS URBANAS
8129000	ATIVIDADES DE LIMPEZA NÃO ESPECIFICADAS ANTERIORMENTE
8230001	SERVIÇOS DE ORGANIZAÇÃO DE FEIRAS, CONGRESSOS, EXPOSIÇÕES E FESTAS
4211101	CONSTRUÇÃO DE RODOVIAS E FERROVIAS
8230002	CASAS DE FESTAS E EVENTOS
3811400	COLETA DE RESÍDUOS NÃO-PERIGOSOS
3812200	COLETA DE RESÍDUOS PERIGOSOS
4213800	OBRAS DE URBANIZAÇÃO - RUAS, PRAÇAS E CALÇADAS
4221903	MANUTENÇÃO DE REDES DE DISTRIBUIÇÃO DE ENERGIA ELÉTRICA
4222701	CONSTRUÇÃO DE REDES DE ABASTECIMENTO DE ÁGUA, COLETA DE ESGOTO E CONSTRUÇÕES CORRELATAS, EXCETO OBRAS DE IRRIGAÇÃO
4299501	CONSTRUÇÃO DE INSTALAÇÕES ESPORTIVAS E RECREATIVAS
4299599	OUTRAS OBRAS DE ENGENHARIA CIVIL NÃO ESPECIFICADAS ANTERIORMENTE
4313400	OBRAS DE TERRAPLENAGEM

**Situação Cadastral Vigente:** HABILITADO

**Data desta Situação Cadastral:** 06/04/2022

**OBRIGAÇÕES**

Nfe a partir de (CNAE's): 01/07/2010 - (4635401), 06/08/2020 - (Devido emissão voluntária),  
EDF a partir de:  
CTE a partir de:

71/73  
22

Observação: Os dados acima estão baseados em informações fornecidas pelo próprio contribuinte cadastrado. Não valem como certidão de sua efetiva existência de fato e de direito, não são oponíveis à Fazenda e nem excluem a responsabilidade tributária derivada de operações com ele ajustadas.

Data da Consulta: 06/07/2023

Número da Consulta:

--	--

*[Handwritten signatures and marks]*

72/73  
n

# PHOENIX EMPREENDIMENTOS E SERVIÇOS DECLARAÇÃO CONJUNTA

**TOMADA DE PREÇOS N° 006/2023**

**PROCESSO ADMINISTRATIVO N° 058/2023**

**OBJETO: Contratação de empresa especializada para execução de pavimentação em bloco sextavado no Município de Campestre do Maranhão -MA.**

**PREFEITURA MUNICIPAL DE CAMPESTRE DO MARANHÃO - MA.**

A empresa PHOENIX EMPREENDIMENTOS E SERVIÇOS LTDA , inscrita no CNPJ sob o n° 31.457.905/0001-19, sediada à Rua do Cajui n° 10, letra B, Bairro Cajui, Cantanhede-MA., por intermédio do seu representante legal, SR. JOÃO ALFREDO DO NASCIMENTO, portador da CNH N° 1694853930 MA. e CPF n° 083.654.071-91, DECLARA, sob as sanções administrativas cabíveis e sob as penas da lei, em especial o artigo 299 do Código Penal Brasileiro, que:

**1) DECLARAÇÃO DE CUMPRIMENTO AO DISPOSTO NO INCISO XXXIII DO ART. 7° DA CF:**

Consoante o disposto no artigo 7° inciso XXXIII da Constituição Federal e inciso V do artigo 27 da Lei n° 8.666 de 21 de Junho de 1993 acrescido pela Lei n° 9.854 de 27 de outubro de 1999, que não emprega menor de 18 (dezoito) anos em trabalho noturno, perigoso ou insalubre e não emprega menor de 16 (dezesseis) anos em qualquer trabalho, exceto aprendiz a partir dos 14 (quatorze) anos.

**2) DELARAÇÃO DE ENQUADRAMENTO PARA ME E EPP:**

Para os fins do disposto na Lei Complementar n° 123/2006 que se enquadra na condição de **MICRO EMPRESA - ME**, conforme inciso II do artigo 3° da LC n° 123/2006

A licitante DECLARA, ainda, que não se enquadra em qualquer das hipóteses de exclusão no § 4° do art. 3° da mencionada lei, estando apta, portanto, a exercer o direito de preferência como critério de desempate no procedimento licitatório da Tomada de Preços em epígrafe, realizado por esta Municipalidade.

**3) QUANTO A EXPRESSA CONCORDÂNCIA E SUJEIÇÃO AO EDITAL:**

Concorda integralmente e sem qualquer restrição com as condições expressas na licitação em epígrafe, bem como com as condições de contratação estabelecidas na minuta do contrato que nos foi fornecida com o edital.

Manteremos válida nossa proposta pelo prazo de 60 (sessenta) dias consecutivos, a contar da data da sua apresentação e abertura.

Temos conhecimento dos locais e das condições de execução dos serviços.

Esclarecemos finalmente, que o portador desta proposta está autorizado e habilitado a prestar a essa Comissão os esclarecimentos e informações adicionais que forem considerados necessários, bem como assinar, concordar, desistir, interpor recurso, firmar compromisso e todos os atos inerentes ao procedimento licitatório.

**PHOENIX EMPREENDIMENTOS E SERVIÇOS LTDA-ME** Rua do Cajui n° letra B Cajui - Cantanhede - MA FONE: 98-98416-0674 e

**mail: phoenixservicosme@gmail.com**

**CNPJ: 31.457.905/0001-19 Inscrição Estadual: 12.575.507-4**

# PHOENIX EMPREENDIMENTOS E SERVIÇOS

73/73  
M

## 4) QUANTO A INEXISTENCIA DE FATOS SUPERVENIENTES IMPEDITIVOS DA HABILITAÇÃO:

Nos termos do artigo § 2º do art. 32 e do art. 97 da Lei Federal nº 8.666 de 21 de junho de 1993 e suas alterações subsequentes, relativamente ao edital em epígrafe, que até a presente data, **inexistem fatos impeditivos** para sua habilitação no presente processo licitatório, ciente da obrigatoriedade de declarar ocorrências posteriores.

## 5) QUANTO A EMPREGAR SERVIDOR PÚBLICO:

Que não possui em seu quadro **societário**, dirigente ou responsável técnico que seja servidor público da ativa ou empregado de empresa pública ou de sociedade de economia mista, nem desta **Municipalidade**, em atendimento à vedação disposta no artigo 18, XII, Lei 13.080/2015.

## 6) QUANTO AO CUMPRIMENTO DOS REQUISITOS DE HABILITAÇÃO:

Que cumpre plenamente as exigências e os requisitos de habilitação previstos no instrumento convocatório da licitação em epígrafe, realizado por esta **Municipalidade**, **inexistindo qualquer fato impeditivo de sua participação neste certame**, bem como apresenta sua proposta com indicação do objeto e dos preços oferecidos, os quais atendem plenamente ao edital.

## 7) QUANTO A ELABORAÇÃO INDEPENDENTE DE PROPOSTA:

a) A proposta anexa foi elaborada de maneira independente, por esta empresa e o seu conteúdo não foi, no todo ou em parte, direta ou indiretamente, informado a, discutido com ou recebido de qualquer participante potencial ou da Tomada de Preços em epígrafe, por qualquer meio ou por qualquer pessoa.

b) A intenção de apresentar a proposta anexa não foi informada a, discutido com ou recebido de qualquer outro participante potencial ou de fato da Tomada de Preços em epígrafe, por qualquer meio ou por qualquer pessoa.

c) Que não tentou, por qualquer meio ou por qualquer pessoa, influir na decisão de qualquer outro participante potencial ou de fato da Tomada de Preços em epígrafe, quanto a participar ou não da referida licitação.

d) Que o conteúdo da proposta anexa não será, no todo ou em parte, direta ou indiretamente, comunicado a ou discutido com qualquer outro participante potencial ou de fato da Tomada de Preços em epígrafe, antes da adjudicação do objeto da referida licitação.

e) Que o conteúdo da proposta anexa não foi, no todo ou em parte, direta ou indiretamente, informado a, discutido com ou recebido de qualquer integrante da CPL antes da abertura oficial das propostas.

f) Que está plenamente ciente do teor e da extensão desta declaração e que detém plenos poderes para firmá-la.

Campestre do Maranhão - MA., 18 de setembro de 2023

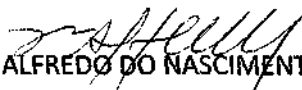
  
JOÃO ALFREDO DO NASCIMENTO

REP. LEGAL

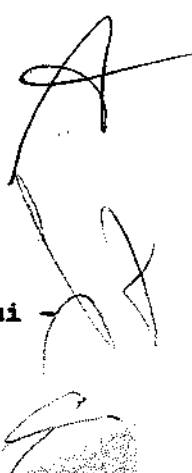
  
PHOENIX EMPREENDIMENTOS E SERVIÇOS LTDA-ME Rua do Cajui nº letra B Cajui -  
Cantanhede - MA FONE: 98-98416-0674 e  
mail: phoenixservicosme@gmail.com  
CNPJ: 31.457.905/0001-19 Inscrição Estadual: 12.575.507-4 

**SEGUNDA ALTERAÇÃO E CONSOLIDAÇÃO DE SOCIEDADE EMPRESÁRIA LIMITADA  
PARA SOCIEDADE EMPRESÁRIA LIMITADA UNIPESSOAL – CONSTRUMAIS –  
CONSTRUÇÕES E SERVIÇOS LTDA.**

**CNPJ Nº. 18.166.662/0001-00  
NIRE Nº. 21200825043**

Pelo presente instrumento particular de alteração contratual e consolidação ao contrato social de sociedade limitada, os abaixo assinados:

**ANTONIO FRANCISCO BARROS DO NASCIMENTO**, brasileiro, solteiro, empresário, Natural de João Lisboa - MA, nascido em 15/07/1982, portador do CPF nº. 883.543.853-53 e da Cédula de Identidade RG nº. 106441799-7 – SEJUSP – MA expedida em 27/01/1999, residente e domiciliado a Rua dos Pirangueiros, nº. 52, Bairro Vila Emiliano, CEP 65922-000, João Lisboa – MA. e **MARCO ANTONIO FERREIRA DOS SANTOS**, brasileiro, solteiro, empresário, Natural de Imperatriz – MA, nascido em 11/12/1988, portador do CPF nº. 042.325.513-44 e da Cédula de Identidade RG nº. 028676112005-1 – GEJUSPC - MA, expedida em residente e domiciliado a Rua da Mangueira, nº. 1519, Bairro Cidade Nova, CEP 65922-000, João Lisboa – MA. Únicos sócios da sociedade empresarial limitada, únicos sócios componentes da Sociedade Empresária Limitada denominada: **CONSTRUMAIS – CONSTRUÇÕES E SERVIÇOS LTDA**, com sede e domicílio na Rua 21 de Abril, nº. 215, Bairro Cidade Nova, CEP 65922-000, João Lisboa – MA. Devidamente inscrita no CNPJ nº. **18.166.662/0001-00**, devidamente registrada na JUCEMA – Junta Comercial do Estado do Maranhão sob nº. **21200825043** por despacho em 21/05/2013, têm entre si deliberado alterar o contrato social.

**1ª. – A sociedade tem de como objetivo:** Comércio varejista de materiais de construção em geral; Comércio varejista de material elétrico; Fabricação de artefatos de cimento para uso na construção; Fabricação de estruturas pré-moldadas de concreto armado, em série e sob encomenda; Fabricação de artefatos de fibrocimento para uso na construção; Fabricação de casas pré-moldadas de concreto; Fabricação de outros artefatos e produtos de concreto, cimento, fibrocimento, gesso e materiais semelhantes; Construção de edifícios; Construção de rodovias e ferrovias; Construção de obra-de-arte especiais; Obra de urbanização – ruas, praças e calçadas; Construção de redes de abastecimento de água, coleta de esgoto e construções correlatas, exceto obra de irrigação; Construção de instalações esportivas e recreativas; Outras obras de engenharia civil não especificadas anteriormente (construção de quadras poliesportivas); Obras de terraplenagem; Serviços de preparação do terreno não especificados anteriormente (recuperação de estradas vicinais); Instalação e manutenção elétrica; Instalações hidráulicas, sanitárias e de gás; Impermeabilização em obra de engenharia civil; Instalação de

Handwritten signatures of the parties involved in the contract, including a large signature on the left and several smaller ones on the right, some with initials.

portas, janelas, tetos, divisórias e armários embutidos de qualquer material; Obras de acabamento em gesso e estuque; Serviços de pintura de edifícios em geral; Obras de fundações; Obras de alvenaria; Serviços de operação e fornecimento de equipamentos para transporte e elevação de cargas e pessoas para uso em obras; Perfuração e construção de poços de água; Serviços especializados para construção não especificados anteriormente (telhados, coberturas e limpeza de fachadas com jateamento de areia); Serviço de transporte de passageiros – locação de automóveis com motorista; Locação de outros meios de transporte não especificados anteriormente, sem condutor (ônibus, motocicletas, trailers, caminhões, reboques. Semi-reboques e similares); Locação de automóveis sem condutor; Aluguel de máquinas e equipamentos para construção sem operador, exceto andaimes; Aluguel de outras máquinas e equipamentos comerciais e industriais não especificados anteriormente, sem operador (motores, máquinas, ferramenta, geradores, guinchos, guindastes e empilhadeiras); Preparação de massa de concreto e argamassa para construção; Coleta de resíduos não-perigosos; Coleta de resíduos perigosos; Tratamento e disposição de resíduos não-perigosos; Pintura para sinalização em pistas rodoviárias e aeroportos; Montagem de estruturas metálicas; Demolição de edifícios e outras estruturas; Preparação de canteiro e limpeza de terreno; Aplicação de revestimentos e de resinas em interiores e exteriores; Administração de obras; Montagem e desmontagem de andaimes e outras estruturas temporárias; Atividades de limpeza não especificadas anteriormente (limpeza urbana). **Tendo como atividade principal e secundária de acordo com CNAE os seguintes códigos:**

**Principal:**

4744-0/99 – Comércio varejista de materiais de construção em geral;

**Secundaria:**

4742-3/00 – Comércio varejista de material elétrico;

2330-3/02 – Fabricação de artefatos de cimento para uso na construção;

2330-3/01 – Fabricação de estruturas pré-moldadas de concreto armado, em série e sob encomenda;

2330-3/03 – Fabricação de artefatos de fibrocimento para uso na construção;

2330-3/04 – Fabricação de casas pré-moldadas de concreto;

2330-3/99 – Fabricação de outros artefatos e produtos de concreto, cimento, fibrocimento, gesso e materiais semelhantes;

4120-400 – Construção de edifícios;

4211-1/01 – Construção de rodovias e ferrovias;

4212-0/00 – Construção de obra-de-arte especiais;

4213-8/00 – Obras de urbanização – ruas, praças e calçadas;

4222-7/01 – Construção de redes de abastecimento de água, coleta de esgoto e construções correlatas, exceto obra de irrigação;

4299-5/01 – Construção de instalações esportivas e recreativas;

Handwritten signatures and initials at the bottom of the page, including a large signature on the left, a large signature in the center, and several smaller initials on the right.

- 4299-5/99 – Outras obras de engenharia civil não especificadas anteriormente (construção de quadras poliesportivas);  
4313-4/00 – Obras de terraplenagem;  
4319-3/00 – Serviços de preparação do terreno não especificados anteriormente (recuperação de estradas vicinais);  
4321-5/00 – Instalação e manutenção elétrica;  
4322-3/01 – Instalações hidráulicas, sanitárias e de gás;  
4330-4/01 – Impermeabilização em obra de engenharia civil;  
4330-4/02 – Instalação de portas, janelas, tetos, divisórias e armários embutidos de qualquer material;  
4330-4/03 – Obras de acabamento em gesso e estuque;  
4330-4/04 – Serviços de pintura de edifícios em geral;  
4391-6/00 – Obras de fundações;  
4399-1/03 – Obras de alvenaria;  
4399-1/04 – Serviços de operação e fornecimento de equipamentos para transporte e elevação de cargas e pessoas para uso em obras;  
4399-1/05 – Perfuração e construção de poços de água;  
4399-1/99 – Serviços especializados para construção não especificados anteriormente (telhados, coberturas e limpeza de fachadas com jateamento de areia);  
4923-0/02 – Serviço de transporte de passageiros – locação de automóveis com motorista;  
7719-5/99 – Locação de outros meios de transporte não especificados anteriormente, sem condutor (ônibus, motocicletas, trailers, caminhões, reboques, Semi-reboques e similares);  
7711-0/00 – Locação de automóveis sem condutor;  
7732-2/01 – Aluguel de máquinas e equipamentos para construção sem operador, exceto andaimes;  
7739-0/99 – Aluguel de outras máquinas e equipamentos comerciais e industriais não especificados anteriormente, sem operador (motores, máquinas, ferramenta, geradores, guinchos, guindastes e empilhadeiras);  
2330-3/05 – Preparação de massa de concreto e argamassa para construção;  
3811-4/00 – Coleta de resíduos não-perigosos;  
3812-2/00 – Coleta de resíduos perigosos;  
3821-1/00 – Tratamento e disposição de resíduos não-perigosos;  
4211-1/02 – Pintura para sinalização em pistas rodoviárias e aeroportos;  
4292-8/01 – Montagem de estruturas metálicas;  
4311-8/01 – Demolição de edifícios e outras estruturas;  
4311-8/02 – Preparação de canteiro e limpeza de terreno;  
4330-4/05 – Aplicação de revestimentos e de resinas em interiores e exteriores;  
4399-1/01 – Administração de obras;  
4399-1/02 – Montagem e desmontagem de andaimes e outras estruturas temporárias;  
8129-0/00 – Atividades de limpeza não especificadas anteriormente (limpeza urbana);

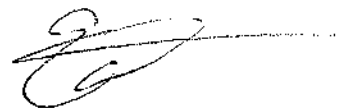

**2ª. – Neste ato fica alterada seu objetivo para as atividades:** Serviços de engenharia; Fabricação de estruturas pré moldadas de concreto armado, em série e sob encomenda; Fabricação de artefatos de cimento para uso na construção; Fabricação de artefatos de fibrocimento para uso na construção; Fabricação de casas pré moldadas de concreto; Preparação de massa de concreto e argamassa para construção; Fabricação de outros artefatos e produtos de concreto, cimento, fibrocimento, gesso e materiais semelhantes; Gestão de redes de esgoto; Atividades relacionadas a esgoto, exceto a gestão de redes Coleta de resíduos não perigosos; Coleta de resíduos perigosos; Tratamento e disposição de resíduos não perigosos; Construção de edifícios; Construção de rodovias e ferrovias; Pintura para sinalização em pistas rodoviárias e aeroportos; Construção de obras de arte especiais; Obras de urbanização - ruas, praças e calçadas; Construção de redes de abastecimento de água, coleta de esgoto e construções correlatas, exceto obras de irrigação; Montagem de estruturas metálicas; Construção de instalações esportivas e recreativas; Outras obras de engenharia civil não especificadas anteriormente (construção de quadras poliesportivas); Demolição de edifícios e outras estruturas; Preparação de canteiro e limpeza de terreno; Obras de terraplenagem; Serviços de preparação do terreno não especificados anteriormente (recuperação de estradas vicinais); Instalação e manutenção elétrica; Instalações hidráulicas, sanitárias e de gás; Impermeabilização em obras de engenharia civil; Instalação de portas, janelas, tetos, divisórias e armários embutidos de qualquer material; Obras de acabamento em gesso e estuque; Serviços de pintura de edifícios em geral; Aplicação de revestimentos e de resinas em interiores e exteriores; Obras de fundações; Administração de obras; Montagem e desmontagem de andaimes e outras estruturas temporárias; Obras de alvenaria Serviços de operação e fornecimento de equipamentos para transporte e elevação de cargas e pessoas para uso em obras; Perfuração e construção de poços de água; Serviços especializados para construção não especificados anteriormente (telhados, coberturas e limpeza de fachadas com jateamento de areia); Comércio varejista de material elétrico; Comércio varejista de materiais de construção em geral; Serviço de transporte de passageiros - locação de automóveis com motorista; Transporte escolar; Locação de automóveis sem condutor; Locação de outros meios de transporte não especificados anteriormente, sem condutor (ônibus, motocicletas, trailers, caminhões, reboques, semi-rebouques, máquinas pesadas e similares); Aluguel de máquinas e equipamentos para construção sem operador, exceto andaimes; Aluguel de outras máquinas e equipamentos comerciais e industriais não especificados anteriormente, sem operador (motores, turbinas, máquinas, ferramenta, geradores, guinchos, guindastes e empilhadeiras); Limpeza em prédios e em domicílios; imunização e controle de pragas urbanas; Atividades de limpeza não especificadas anteriormente ((limpeza urbana). **Tendo como atividade principal e secundária de acordo com CNAE os seguintes códigos:**

**Principal:**

7112-0/00 – Serviços de engenharia;

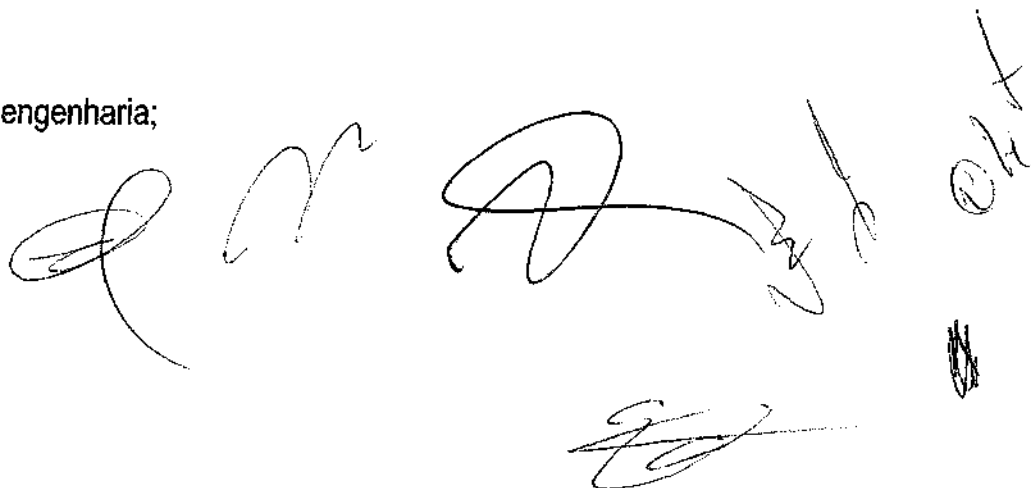

**Secundária:**

- 2330-3/01 – Fabricação de estruturas pré moldadas de concreto armado, em série e sob encomenda;
- 2330-3/02 – Fabricação de artefatos de cimento para uso na construção;
- 2330-3/03 – Fabricação de artefatos de fibrocimento para uso na construção;
- 2330-3/04 – Fabricação de casas pré moldadas de concreto;
- 2330-3/05 – Preparação de massa de concreto e argamassa para construção;
- 2330-3/99 – Fabricação de outros artefatos e produtos de concreto, cimento, fibrocimento, gesso e materiais semelhantes;
- 3701-1/00 – Gestão de redes de esgoto;
- 3702-9/00 – Atividades relacionadas a esgoto, exceto a gestão de redes
- 3811-4/00 – Coleta de resíduos não perigosos;
- 3812-2/00 – Coleta de resíduos perigosos;
- 3821-1/00 – Tratamento e disposição de resíduos não perigosos;
- 4120-4/00 – Construção de edifícios;
- 4211-1/01 – Construção de rodovias e ferrovias;
- 4211-1/02 – Pintura para sinalização em pistas rodoviárias e aeroportos;
- 4212-0/00 – Construção de obras de arte especiais;
- 4213-8/00 – Obras de urbanização - ruas, praças e calçadas;
- 4222-7/01 – Construção de redes de abastecimento de água, coleta de esgoto e construções correlatas, exceto obras de irrigação;
- 4292-8/01 – Montagem de estruturas metálicas;
- 4299-5/01 – Construção de instalações esportivas e recreativas;
- 4299-5/99 – Outras obras de engenharia civil não especificadas anteriormente (construção de quadras poliesportivas);
- 4311-8/01 – Demolição de edifícios e outras estruturas;
- 4311-8/02 – Preparação de canteiro e limpeza de terreno;
- 4313-4/00 – Obras de terraplenagem;
- 4319-3/00 – Serviços de preparação do terreno não especificados anteriormente (recuperação de estradas vicinais);
- 4321-5/00 – Instalação e manutenção elétrica;
- 4322-3/01 – Instalações hidráulicas, sanitárias e de gás;
- 4330-4/01 – Impermeabilização em obras de engenharia civil;
- 4330-4/02 – Instalação de portas, janelas, tetos, divisórias e armários embutidos de qualquer material;
- 4330-4/03 – Obras de acabamento em gesso e estuque;
- 4330-4/04 – Serviços de pintura de edifícios em geral;
- 4330-4/05 – Aplicação de revestimentos e de resinas em interiores e exteriores;
- 4391-6/00 – Obras de fundações;
- 4399-1/01 – Administração de obras;

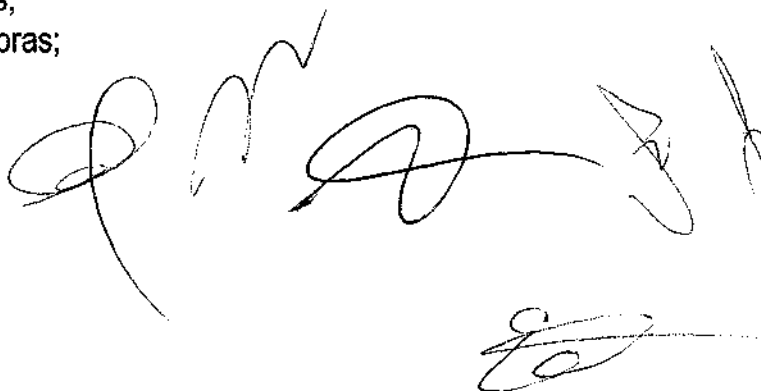

- 4399-1/02 – Montagem e desmontagem de andaimes e outras estruturas temporárias;
- 4399-1/03 – Obras de alvenaria
- 4399-1/04 – Serviços de operação e fornecimento de equipamentos para transporte e elevação de cargas e pessoas para uso em obras;
- 4399-1/05 – Perfuração e construção de poços de água;
- 4399-1/99 – Serviços especializados para construção não especificados anteriormente (telhados, coberturas e limpeza de fachadas com jateamento de areia);
- 4742-3/00 – Comércio varejista de material elétrico;
- 4744-0/99 – Comércio varejista de materiais de construção em geral;
- 4923-0/02 – Serviço de transporte de passageiros - locação de automóveis com motorista;
- 4924-8/00 – Transporte escolar;
- 7711-0/00 – Locação de automóveis sem condutor;
- 7719-5/99 – Locação de outros meios de transporte não especificados anteriormente, sem condutor (ônibus, motocicletas, trailers, caminhões, reboques, semi-rebouques, máquinas pesadas e similares);
- 7732-2/01 – Aluguel de máquinas e equipamentos para construção sem operador, exceto andaimes;
- 7739-0/99 – Aluguel de outras máquinas e equipamentos comerciais e industriais não especificados anteriormente, sem operador (motores, turbinas, máquinas, ferramenta, geradores, guinchos, guindastes e empilhadeiras);
- 8121-4/00 – Limpeza em prédios e em domicílios;
- 8122-2/00 – Imunização e controle de pragas urbanas;
- 8129-0/00 – Atividades de limpeza não especificadas anteriormente ((limpeza urbana).

3ª. – Retira-se da sociedade, neste ato, por sua livre e espontânea vontade o sócio Sr. **MARCO ANTONIO FERREIRA DOS SANTOS**, cedendo e transferindo a totalidade de suas quotas de capital que possuía na sociedade, ou seja 7.500 (sete mil e quinhentas mil) quotas, no valor de R\$ 1,00 (um real) cada uma que perfazem o valor de R\$ 7.500,00 (sete mil e quinhentos reais) ao sócio remanescente Sr. **ANTONIO FRANCISCO BARROS DO NASCIMENTO**, que possuía na sociedade, ou seja 142.500 (cento e quarenta e dois mil e quinhentas) quotas, no valor de R\$ 1,00 (um real) cada uma que corresponde o valor de R\$ 142.500,00 (cento e quarenta e dois mil e quinhentos reais), que somados perfazem o capital de R\$ 150.000,00 (cento e cinquenta mil reais).

4ª – O capital social que é R\$ 150.000,00 (cento e cinquenta mil reais), dividido em 150.000 (cento e cinquenta mil), quotas de capital no valor nominal de R\$ 1,00 (um real), cada uma. Passará a partir da presente data para R\$ 500.000,00 (quinhentos mil reais), dividido em 500.000 (quinhentas mil) quotas no valor nominal de R\$ 1,00 (um real), cada uma, cujo aumento de R\$ 350.000,00 (trezentos e cinquenta mil reais), dividido em 350.000 (trezentos e cinquenta

mil) quotas no valor nominal de R\$ 1,00 (um real) será integralizado neste ato em moeda corrente nacional., ficando assim subscrito:

SÓCIO	%	QUOTAS	VALOR R\$
<b>ANTONIO FRANCISCO BARROS DO NASCIMENTO</b>	100	500.000	500.000,00
<b>TOTAIS</b>	<b>100</b>	<b>500.000</b>	<b>500.000,00</b>

5ª. – A administração da sociedade e a representação ativa e passiva serão exercidas pelo a sócia Sr. **ANTONIO FRANCISCO BARROS DO NASCIMENTO**, já qualificado anteriormente. conforme artigos 997, VI, 1.013, 1015 e 1.064 da Lei 10.406/2002.

6ª. – O administrador terá os mais amplos poderes na gestão dos negócios sociais, podendo, individualmente ou isoladamente pratica todos os atos, transações e operações necessárias à realização dos objetivos sociais, tais como abertura e encerramento de contas bancarias, emissão de cheques, emissão e endosso de duplicatas, aceites de notas promissórias, onerar ou alienar o patrimônio social, assinaturas de contrato de empréstimos, investimentos e financiamentos bancários e todos e quaisquer atos necessários para concessão dos objetivos sociais. conforme artigos 997, VI, 1.013, 1015 e 1.064 da Lei 10.406/2002.

7ª. – O administrador poderá nomear procuradores em nome da sociedade, cujos mandatos deverão especificar os respectivos poderes e em se tratando de procuradores "ad negotia" deverá especificar os respectivos poderes e prazos e validade.

8ª. – O administrador declara sob as penas de lei, de que não está impedido de exercer a administração da sociedade, por lei especial, ou em virtude de condenação criminal, ou por se encontrar sob os efeitos dela, a pena que vede, ainda que temporariamente ou acesso a cargos públicos, ou por crime falimentar, de prevaricação, peita ou suborno, concussão, peculato, ou contra economia popular, contra o sistema financeiro nacional, contra normas de defesa da concorrência, contra as relações de consumo, fé pública ou propriedade. (Art. 1.011, § 1º do C/C 2002).

9ª. – Permanecem em vigor as demais cláusulas do Contrato social não alteradas por este instrumento.

**À Vista da modificação ora ajustada, e para total adequação a Lei 10.406/02, consolida-se o presente contrato social, de acordo com seguinte redação:**

1ª. – A sociedade é **EMPRESÁRIA** do tipo **SOCIEDADE EMPRESÁRIA LIMITADA UNIPESSOAL**, fazendo parte como integrante o sócio devidamente nomeado e qualificado.

2ª. – A sociedade gira sob o nome empresarial: **CONSTRUMAIS – CONSTRUÇÕES E SERVIÇOS LTDA**, tendo como nome fantasia: **CONSTRUTORA CARNEIRA**. Com sede e domicílio na **Rua 21 de Abril, nº. 215, Bairro Cidade Nova, CEP 65922-000, João Lisboa – MA.**

3ª. – **O objetivo da sociedade é de:** Serviços de engenharia; Fabricação de estruturas pré moldadas de concreto armado, em série e sob encomenda; Fabricação de artefatos de cimento para uso na construção; Fabricação de artefatos de fibrocimento para uso na construção; Fabricação de casas pré moldadas de concreto; Preparação de massa de concreto e argamassa para construção; Fabricação de outros artefatos e produtos de concreto, cimento, fibrocimento, gesso e materiais semelhantes; Gestão de redes de esgoto; Atividades relacionadas a esgoto, exceto a gestão de redes Coleta de resíduos não perigosos; Coleta de resíduos perigosos; Tratamento e disposição de resíduos não perigosos; Construção de edifícios; Construção de rodovias e ferrovias; Pintura para sinalização em pistas rodoviárias e aeroportos; Construção de obras de arte especiais; Obras de urbanização - ruas, praças e calçadas; Construção de redes de abastecimento de água, coleta de esgoto e construções correlatas, exceto obras de irrigação; Montagem de estruturas metálicas; Construção de instalações esportivas e recreativas; Outras obras de engenharia civil não especificadas anteriormente (construção de quadras poliesportivas); Demolição de edifícios e outras estruturas; Preparação de canteiro e limpeza de terreno; Obras de terraplenagem; Serviços de preparação do terreno não especificados anteriormente (recuperação de estradas vicinais); Instalação e manutenção elétrica; Instalações hidráulicas, sanitárias e de gás; Impermeabilização em obras de engenharia civil; Instalação de portas, janelas, tetos, divisórias e armários embutidos de qualquer material; Obras de acabamento em gesso e estuque; Serviços de pintura de edifícios em geral; Aplicação de revestimentos e de resinas em interiores e exteriores; Obras de fundações; Administração de obras; Montagem e desmontagem de andaimes e outras estruturas temporárias; Obras de alvenaria Serviços de operação e fornecimento de equipamentos para transporte e elevação de cargas e pessoas para uso em obras; Perfuração e construção de poços de água; Serviços especializados para construção não especificados anteriormente (telhados, coberturas e limpeza de fachadas com jateamento de areia); Comércio varejista de material elétrico; Comércio varejista de materiais de construção em geral; Serviço de transporte de passageiros - locação de automóveis com motorista; Transporte escolar; Locação de automóveis sem condutor; Locação de outros meios de transporte não especificados anteriormente, sem condutor (ônibus, motocicletas, trailers, caminhões, reboques, semi-rebouques, máquinas pesadas e similares); Aluguel de máquinas e equipamentos para construção sem operador, exceto andaimes; Aluguel de outras máquinas e equipamentos comerciais e industriais não especificados anteriormente, sem operador (motores, turbinas, máquinas, ferramenta, geradores, guinchos, guindastes e empilhadeiras); Limpeza em prédios e em domicílios; imunização e controle de pragas urbanas; Atividades de

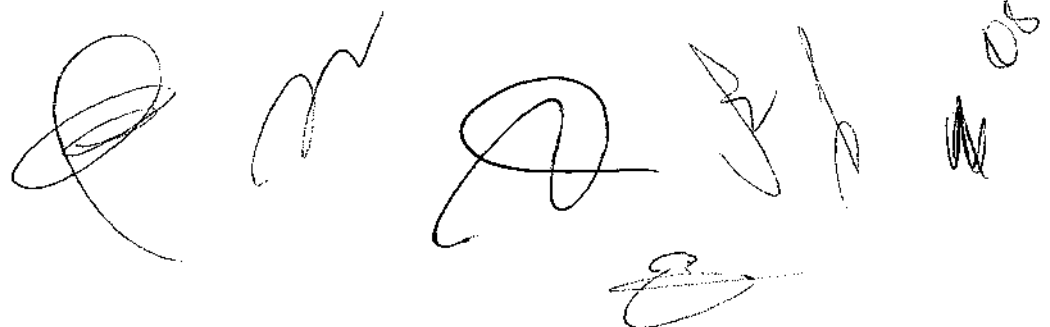
The bottom of the page contains several handwritten signatures and initials in black ink. There are approximately six distinct marks, including a large circular signature on the left, a series of connected loops in the center, and a vertical signature on the right. To the far right, there are some vertical scribbles and the letters 'FOS' written vertically.

limpeza não especificadas anteriormente ((limpeza urbana). **Tendo como atividade principal e secundária de acordo com CNAE os seguintes códigos:**

**Principal:**

7112-0/00 – Serviços de engenharia;

**Secundaria:**

2330-3/01 – Fabricação de estruturas pré moldadas de concreto armado, em série e sob encomenda;

2330-3/02 – Fabricação de artefatos de cimento para uso na construção;

2330-3/03 – Fabricação de artefatos de fibrocimento para uso na construção;

2330-3/04 – Fabricação de casas pré moldadas de concreto;

2330-3/05 – Preparação de massa de concreto e argamassa para construção;

2330-3/99 – Fabricação de outros artefatos e produtos de concreto, cimento, fibrocimento, gesso e materiais semelhantes;

3701-1/00 – Gestão de redes de esgoto;

3702-9/00 – Atividades relacionadas a esgoto, exceto a gestão de redes

3811-4/00 – Coleta de resíduos não perigosos;

3812-2/00 – Coleta de resíduos perigosos;

3821-1/00 – Tratamento e disposição de resíduos não perigosos;

4120-4/00 – Construção de edifícios;

4211-1/01 – Construção de rodovias e ferrovias;

4211-1/02 – Pintura para sinalização em pistas rodoviárias e aeroportos;

4212-0/00 – Construção de obras de arte especiais;

4213-8/00 – Obras de urbanização - ruas, praças e calçadas;

4222-7/01 – Construção de redes de abastecimento de água, coleta de esgoto e construções correlatas, exceto obras de irrigação;

4292-8/01 – Montagem de estruturas metálicas;

4299-5/01 – Construção de instalações esportivas e recreativas;

4299-5/99 – Outras obras de engenharia civil não especificadas anteriormente (construção de quadras poliesportivas);

4311-8/01 – Demolição de edifícios e outras estruturas;

4311-8/02 – Preparação de canteiro e limpeza de terreno;

4313-4/00 – Obras de terraplenagem;

4319-3/00 – Serviços de preparação do terreno não especificados anteriormente (recuperação de estradas vicinais);

4321-5/00 – Instalação e manutenção elétrica;

4322-3/01 – Instalações hidráulicas, sanitárias e de gás;

4330-4/01 – Impermeabilização em obras de engenharia civil;

Handwritten signatures and initials at the bottom of the page, including a large signature on the left, several smaller signatures in the center and right, and the initials 'C. G.' on the far right.

- 4330-4/02 – Instalação de portas, janelas, tetos, divisórias e armários embutidos de qualquer material;
- 4330-4/03 – Obras de acabamento em gesso e estuque;
- 4330-4/04 – Serviços de pintura de edifícios em geral;
- 4330-4/05 – Aplicação de revestimentos e de resinas em interiores e exteriores;
- 4391-6/00 – Obras de fundações;
- 4399-1/01 – Administração de obras;
- 4399-1/02 – Montagem e desmontagem de andaimes e outras estruturas temporárias;
- 4399-1/03 – Obras de alvenaria
- 4399-1/04 – Serviços de operação e fornecimento de equipamentos para transporte e elevação de cargas e pessoas para uso em obras;
- 4399-1/05 – Perfuração e construção de poços de água;
- 4399-1/99 – Serviços especializados para construção não especificados anteriormente (telhados, coberturas e limpeza de fachadas com jateamento de areia);
- 4742-3/00 – Comércio varejista de material elétrico;
- 4744-0/99 – Comércio varejista de materiais de construção em geral;
- 4923-0/02 – Serviço de transporte de passageiros - locação de automóveis com motorista;
- 4924-8/00 – Transporte escolar;
- 7711-0/00 – Locação de automóveis sem condutor;
- 7719-5/99 – Locação de outros meios de transporte não especificados anteriormente, sem condutor (ônibus, motocicletas, trailers, caminhões, reboques, semi-rebouques, máquinas pesadas e similares);
- 7732-2/01 – Aluguel de máquinas e equipamentos para construção sem operador, exceto andaimes;
- 7739-0/99 – Aluguel de outras máquinas e equipamentos comerciais e industriais não especificados anteriormente, sem operador (motores, turbinas, máquinas, ferramenta, geradores, guinchos, guindastes e empilhadeiras);
- 8121-4/00 – Limpeza em prédios e em domicílios;
- 8122-2/00 – Imunização e controle de pragas urbanas;
- 8129-0/00 – Atividades de limpeza não especificadas anteriormente ((limpeza urbana).

4ª. – O Capital social é de R\$ 500.000,00 (quinhentos mil reais), divididos em 500.000 (quinhentas mil) quotas, no valor de R\$ 1,00 (um real) cada uma, totalmente subscrito e integralizado, em moeda corrente do país. Distribuídos da seguinte forma:

SÓCIO	%	QUOTAS	VALOR R\$
ANTONIO FRANCISCO BARROS DO NASCIMENTO	100	500.000	500.000,00
TOTAIS	100	500.000	500.000,00

5ª. – A sociedade iniciou suas atividades em 21/05/2013 e seu prazo de duração é indeterminado. É garantida a continuidade da pessoa jurídica diante do impedimento por força maior ou impedimento temporário ou permanente do sócio conforme artigo 997, II da Lei 10.406/2002.

6ª – As quotas são indivisíveis e não poderão ser cedidas ou transferidas, sem a consentimento do sócio, aquém fica assegurado, em igualdade de condições e preço o direito de preferência para aquisição se postas à venda, formalizando, se realizada a cessão delas, a alteração contratual pertinente. (Art. 1.056, art. 1.057, CC/2002).

7ª – A responsabilidade do sócio é restrita ao valor de suas quotas, mas todos responde solidariamente pela integralização do capital social (Art. 1.052, CC/2002).

8ª. – A sociedade poderá a qualquer tempo, abrir ou fechar filial, depósitos, escritórios, ou outra dependência, mediante alteração contratual assinada por seu sócio.

9ª. – A administração da **SOCIEDADE EMPRESÁRIA LIMITADA UNIPESSOAL** caberá ao sócio Sr. **ANTONIO FRANCISCO BARROS DO NASCIMENTO**, que recebe poderes e atribuições de representar a empresa ativa, passiva, judicial, e extrajudicialmente, na gestão dos negócios, podendo, individualmente ou isoladamente pratica todos os atos, transações e operações necessárias à realização dos objetivos sociais, tais como: abertura e encerramento de contas bancárias, emissão de cheques, emissão e endosso de duplicatas, aceites de notas promissórias, onerar ou alienar o patrimônio social, assinaturas de contrato de empréstimos, investimentos e financiamentos bancários e todos e quaisquer atos necessários para concessão dos objetivos sociais. Artigos 997, VI, art. 1.060, art., 1.061, 1.062, art. 1.063 e 1.064 todos do CC/2002).

10ª. – O sócio **ANTONIO FRANCISCO BARROS DO NASCIMENTO**, poderá designar o administrador não sócio da sociedade em contrato social ou em ato separado, indicando suas atribuições e poderes, dentre eles o de usar o nome empresarial e o prazo de gestão, se determinado (artigo 1.061 da Lei 10.406/2000).

11ª. – O sócio **ANTONIO FRANCISCO BARROS DO NASCIMENTO**, poderá de comum acordo, fixar uma retirada mensal, a título de pró-labore, observadas as disposições regulamentares pertinentes.

12ª. – Fica estabelecido que a sociedade não terá Conselho Fiscal.

13ª. – O exercício social inicia-se a 01 de janeiro e encerra-se a 31 de dezembro de cada ano, levantando-se nesta data; Inventário, balanço patrimonial e a demonstração de resultado do

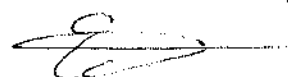

exercício, sendo o lucro ou prejuízo apurado em cada exercício transferido para a conta de lucros ou prejuízo do exercício, cuja destinação será dada por deliberação do sócio. (art. 1.065, CC/2002), (art. 1.078 CC/2002).

14ª. – Nos quatro meses seguintes ao término do exercício social, o sócio deliberará sobre as contas e designará o sócio, quando for o caso (Artigos 1.071 e 1.072, § 2º e art. 1.078, CC/2002).

15ª. – Falecendo ou interditado o sócio, a sociedade continuará suas atividades com os herdeiros, sucessores e incapaz. Não sendo possível ou existindo interesses destes ou dos sócios remanescentes, o valor de seus haveres será apurado e liquidado com base na situação patrimonial da sociedade, à data da resolução, verificada em balanço geral específico para esse fim. (Artigos 1.028 e 1.031, CC/2002).

16ª. – O sócio **ANTONIO FRANCISCO BARROS DO NASCIMENTO**, declara sob as penas da lei, que de não está impedido de exercer a administração da sociedade, por lei especial, ou em virtude de condenação criminal, ou por se encontrar sob os efeitos dela, a pena que vede, ainda que temporariamente, o acesso a cargos públicos; ou por crime falimentar, de prevaricação, peita ou suborno, concussão, peculato, ou contra economia popular, contra o sistema financeiro nacional, contra as normas de defesa da concorrência, contra as relações de consumo, fé pública, ou a propriedade (Art. 1.011, § 1º, CC/2002).

17ª. – O sócio elege o foro de Imperatriz, Estado Maranhão, para dirimir eventuais dúvidas inerentes ao presente contrato. Com expressão renúncia de qualquer outro, por mais privilegiado que seja. (Art. 53, III, "e" do Dec. 1.800/96)

E, por estarem justos e contratados, assinam as partes o presente instrumento, lavrado em 01 (uma) via de igual teor e forma, processando-se em seguida os devidos registros.

Imperatriz – MA. 01 de março de 2021.

**ANTONIO FRANCISCO BARROS DO NASCIMENTO**

**MARCO ANTONIO FERREIRA DOS SANTOS**

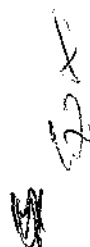

## ASSINATURA ELETRÔNICA

Certificamos que o ato da empresa CONSTRUMAIS - CONSTRUCOES E SERVICOS LTDA consta assinado digitalmente por:

IDENTIFICAÇÃO DO(S) ASSINANTE(S)	
CPF	Nome
21543232353	JOSE DE JESUS MARQUES
88354385353	ANTONIO FRANCISCO BARROS DO NASCIMENTO

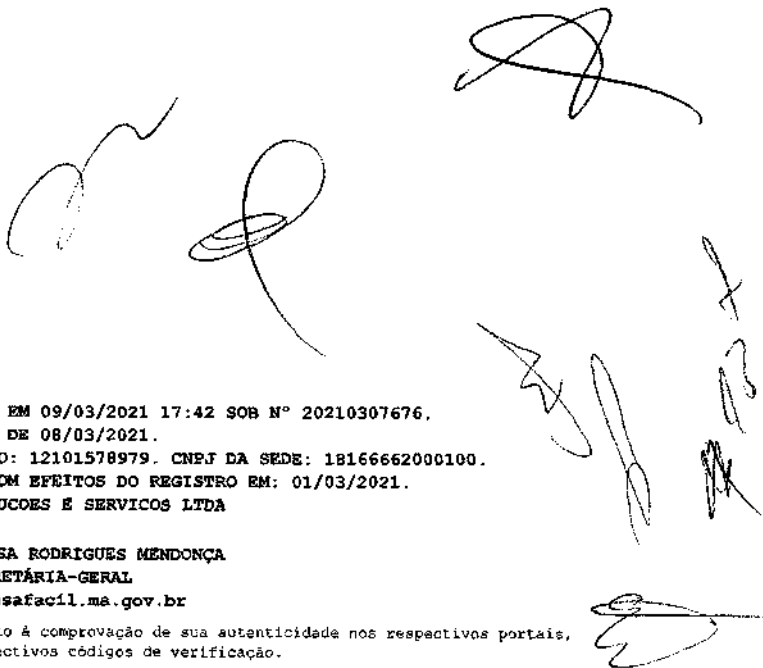

**JUCEMA**

CERTIFICO O REGISTRO EM 09/03/2021 17:42 SOB Nº 20210307676.  
PROTOCOLO: 210307676 DE 08/03/2021.  
CÓDIGO DE VERIFICAÇÃO: 12101578979. CNEJ DA SEDE: 18166662000100.  
NIRE: 21200825043. COM EFEITOS DO REGISTRO EM: 01/03/2021.  
CONSTRUMAIS - CONSTRUCOES E SERVICOS LTDA

LÍLIAN THERESA RODRIGUES MENDONÇA  
SECRETÁRIA-GERAL  
[www.empresafacil.ma.gov.br](http://www.empresafacil.ma.gov.br)

A validade deste documento, se impresso, fica sujeito à comprovação de sua autenticidade nos respectivos portais, informando seus respectivos códigos de verificação.

Ministério da Fazenda  
Secretaria da Receita Federal do Brasil

Comprovante de Situação Cadastral no CPF

Nº do CPF: **883.543.853-53**

Nome: **ANTONIO FRANCISCO BARROS DO NASCIMENTO**

Data de Nascimento: **15/07/1982**

Situação Cadastral: **REGULAR**

Data da Inscrição: **31/05/1999**

Digito Verificador: **00**

Comprovante emitido às: **08:09:04** do dia **23/08/2023** (hora e data de Brasília).  
Código de controle do comprovante: **4CD7.5060.B4C0.FB39**

Este documento não substitui o "Comprovante de Inscrição no CPF".

(Modelo aprovado pela IN/RFB nº 1.548, de 13/02/2015.)

Several handwritten signatures in black ink are present at the bottom of the page. There are approximately five distinct signatures of varying styles, including a large stylized 'A' and a signature that appears to be 'F. B. do N.'.

# REPÚBLICA FEDERATIVA DO BRASIL

## CADASTRO NACIONAL DA PESSOA JURÍDICA

NÚMERO DE INSCRIÇÃO <b>18.186.662/0001-00</b> MATRIZ	COMPROVANTE DE INSCRIÇÃO E DE SITUAÇÃO CADASTRAL	DATA DE ABERTURA <b>21/05/2013</b>
--	---	---------------------------------------

NOME EMPRESARIAL <b>CONSTRUMAIS - CONSTRUÇOES E SERVICOS LTDA</b>
--

TÍTULO DO ESTABELECIMENTO (NOME DE FANTASIA) <b>CONSTRUMAIS</b>	PORTE <b>EPP</b>
--	---------------------

CÓDIGO E DESCRIÇÃO DA ATIVIDADE ECONÔMICA PRINCIPAL <b>71.12-0-00 - Serviços de engenharia (Dispensada *)</b>
--

CÓDIGO E DESCRIÇÃO DAS ATIVIDADES ECONÔMICAS SECUNDÁRIAS <b>23.30-3-01 - Fabricação de estruturas pré-moldadas de concreto armado, em série e sob encomenda</b> <b>23.30-3-02 - Fabricação de artefatos de cimento para uso na construção</b> <b>23.30-3-03 - Fabricação de artefatos de fibrocimento para uso na construção</b> <b>23.30-3-04 - Fabricação de casas pré-moldadas de concreto</b> <b>23.30-3-05 - Preparação de massa de concreto e argamassa para construção</b> <b>23.30-3-99 - Fabricação de outros artefatos e produtos de concreto, cimento, fibrocimento, gesso e materiais semelhantes</b> <b>37.01-1-00 - Gestão de redes de esgoto</b> <b>37.02-9-00 - Atividades relacionadas a esgoto, exceto a gestão de redes</b> <b>38.11-4-00 - Coleta de resíduos não-perigosos</b> <b>38.12-2-00 - Coleta de resíduos perigosos</b> <b>38.21-1-00 - Tratamento e disposição de resíduos não-perigosos</b> <b>41.20-4-00 - Construção de edifícios</b> <b>42.11-1-01 - Construção de rodovias e ferrovias</b> <b>42.11-1-02 - Pintura para sinalização em pistas rodoviárias e aeroportos</b> <b>42.12-0-00 - Construção de obras de arte especiais</b> <b>42.13-8-00 - Obras de urbanização - ruas, praças e calçadas</b> <b>42.22-7-01 - Construção de redes de abastecimento de água, coleta de esgoto e construções correlatas, exceto obras de irrigação</b> <b>42.92-8-01 - Montagem de estruturas metálicas</b> <b>42.99-5-01 - Construção de instalações esportivas e recreativas</b> <b>42.99-5-99 - Outras obras de engenharia civil não especificadas anteriormente</b>
--

CÓDIGO E DESCRIÇÃO DA NATUREZA JURÍDICA <b>206-2 - Sociedade Empresária Limitada</b>
---

LOGRADOURO <b>R 21 DE ABRIL</b>	NÚMERO <b>215</b>	COMPLEMENTO <b>*****</b>
------------------------------------	----------------------	-----------------------------

CEP <b>65.922-000</b>	BAIRRO/DISTRITO <b>CIDADE NOVA</b>	MUNICÍPIO <b>JOAO LISBOA</b>	UF <b>MA</b>
--------------------------	---------------------------------------	---------------------------------	-----------------

ENDEREÇO ELETRÔNICO <b>CONSTRUMAISCONSTRUÇOES@GMAIL.COM</b>	TELEFONE <b>(98) 8460-4514/ (99) 8515-2682</b>
--	---

ENTE FEDERATIVO RESPONSÁVEL (EFR) <b>*****</b>
---

SITUAÇÃO CADASTRAL <b>ATIVA</b>	DATA DA SITUAÇÃO CADASTRAL <b>21/05/2013</b>
------------------------------------	---

MOTIVO DE SITUAÇÃO CADASTRAL
------------------------------

SITUAÇÃO ESPECIAL <b>*****</b>	DATA DA SITUAÇÃO ESPECIAL <b>*****</b>
-----------------------------------	---

Aprovado pela Instrução Normativa RFB nº 1.863, de 27 de dezembro de 2018.

Emitido no dia 23/08/2023 às 08:03:36 (data e hora de Brasília).

Página: 1/3

**REPÚBLICA FEDERATIVA DO BRASIL**  
**CADASTRO NACIONAL DA PESSOA JURÍDICA**

NÚMERO DE INSCRIÇÃO 18.166.662/0001-00 MATRIZ	<b>COMPROVANTE DE INSCRIÇÃO E DE SITUAÇÃO CADASTRAL</b>	DATA DE ABERTURA 21/05/2013
---	---	--------------------------------

NOME EMPRESARIAL <b>CONSTRUMAIS - CONSTRUÇOES E SERVICOS LTDA</b>
--

<p>CÓDIGO E DESCRIÇÃO DAS ATIVIDADES ECONÓMICAS SECUNDÁRIAS</p> <p>43.11-8-01 - Demolição de edifícios e outras estruturas</p> <p>43.11-8-02 - Preparação de canteiro e limpeza de terreno</p> <p>43.13-4-00 - Obras de terraplenagem</p> <p>43.19-3-00 - Serviços de preparação do terreno não especificados anteriormente</p> <p>43.21-5-00 - Instalação e manutenção elétrica</p> <p>43.22-3-01 - Instalações hidráulicas, sanitárias e de gás</p> <p>43.30-4-01 - Impermeabilização em obras de engenharia civil</p> <p>43.30-4-02 - Instalação de portas, janelas, tetos, divisórias e armários embutidos de qualquer material</p> <p>43.30-4-03 - Obras de acabamento em gesso e estuque</p> <p>43.30-4-04 - Serviços de pintura de edifícios em geral</p> <p>43.30-4-05 - Aplicação de revestimentos e de resinas em interiores e exteriores</p> <p>43.91-6-00 - Obras de fundações</p> <p>43.99-1-01 - Administração de obras</p> <p>43.99-1-02 - Montagem e desmontagem de andaimes e outras estruturas temporárias</p> <p>43.99-1-03 - Obras de alvenaria</p> <p>43.99-1-04 - Serviços de operação e fornecimento de equipamentos para transporte e elevação de cargas e pessoas para uso em obras</p> <p>43.99-1-05 - Perfuração e construção de poços de água</p> <p>43.99-1-99 - Serviços especializados para construção não especificados anteriormente</p> <p>47.42-3-00 - Comércio varejista de material elétrico (Dispensada *)</p> <p>47.44-0-99 - Comércio varejista de materiais de construção em geral (Dispensada *)</p>
--

CÓDIGO E DESCRIÇÃO DA NATUREZA JURÍDICA 206-2 - Sociedade Empresária Limitada
--

LOGRADOURO R 21 DE ABRIL	NÚMERO 215	COMPLEMENTO *****
-----------------------------	---------------	----------------------

CEP 65.922-000	BAIRRO/DISTRITO CIDADE NOVA	MUNICÍPIO JOAO LISBOA	UF MA
-------------------	--------------------------------	--------------------------	----------

ENDEREÇO ELETRÔNICO CONSTRUMAISCONSTRUÇOES@GMAIL.COM	TELEFONE (98) 8460-4514/ (99) 8515-2682
---	--

ENTE FEDERATIVO RESPONSÁVEL (EFR) *****
--

SITUAÇÃO CADASTRAL ATIVA	DATA DA SITUAÇÃO CADASTRAL 21/05/2013
-----------------------------	--

MOTIVO DE SITUAÇÃO CADASTRAL
------------------------------

SITUAÇÃO ESPECIAL *****	DATA DA SITUAÇÃO ESPECIAL *****
----------------------------	------------------------------------

Aprovado pela Instrução Normativa RFB nº 1.863, de 27 de dezembro de 2018.

Emitido no dia 23/08/2023 às 08:03:36 (data e hora de Brasília).

Página: 2/3

**REPÚBLICA FEDERATIVA DO BRASIL**  
**CADASTRO NACIONAL DA PESSOA JURÍDICA**

NÚMERO DE INSCRIÇÃO <b>18.166.662/0001-00</b> MATRIZ	<b>COMPROVANTE DE INSCRIÇÃO E DE SITUAÇÃO CADASTRAL</b>	DATA DE ABERTURA <b>21/05/2013</b>
NOME EMPRESARIAL <b>CONSTRUMAIS - CONSTRUÇOES E SERVICOS LTDA</b>		
CÓDIGO E DESCRIÇÃO DAS ATIVIDADES ECONÓMICAS SECUNDÁRIAS <b>49.23-0-02 - Serviço de transporte de passageiros - locação de automóveis com motorista</b> <b>49.24-8-00 - Transporte escolar</b> <b>77.11-0-00 - Locação de automóveis sem condutor</b> <b>77.19-5-99 - Locação de outros meios de transporte não especificados anteriormente, sem condutor</b> <b>77.32-2-01 - Aluguel de máquinas e equipamentos para construção sem operador, exceto andaimes</b> <b>77.39-0-99 - Aluguel de outras máquinas e equipamentos comerciais e industriais não especificados anteriormente, sem operador</b> <b>81.21-4-00 - Limpeza em prédios e em domicílios</b> <b>81.22-2-00 - Imunização e controle de pragas urbanas</b> <b>81.29-0-00 - Atividades de limpeza não especificadas anteriormente</b>		
CÓDIGO E DESCRIÇÃO DA NATUREZA JURÍDICA <b>206-2 - Sociedade Empresária Limitada</b>		
LOGRADOURO <b>R 21 DE ABRIL</b>	NÚMERO <b>215</b>	COMPLEMENTO <b>*****</b>
CEP <b>65.922-000</b>	BAIRRO/DISTRITO <b>CIDADE NOVA</b>	MUNICÍPIO <b>JOAO LISBOA</b>
UF <b>MA</b>	ENDEREÇO ELETRÔNICO <b>CONSTRUMAISCONSTRUÇOES@GMAIL.COM</b>	
TELEFONE <b>(98) 8460-4514/ (99) 8515-2682</b>		ENTE FEDERATIVO RESPONSÁVEL (EFR) <b>*****</b>
SITUAÇÃO CADASTRAL <b>ATIVA</b>	DATA DA SITUAÇÃO CADASTRAL <b>21/05/2013</b>	
MOTIVO DE SITUAÇÃO CADASTRAL		
SITUAÇÃO ESPECIAL <b>*****</b>	DATA DA SITUAÇÃO ESPECIAL <b>*****</b>	

(\*) A dispensa de alvarás e licenças é direito do empreendedor que atende aos requisitos constantes na Resolução CGSIM nº 51, de 11 de junho de 2019, ou da legislação própria encaminhada ao CGSIM pelos entes federativos, não tendo a Receita Federal qualquer responsabilidade quanto às atividades dispensadas.

Aprovado pela Instrução Normativa RFB nº 1.863, de 27 de dezembro de 2018.

Emitido no dia 23/08/2023 às 08:03:36 (data e hora de Brasília).

Página: 3/3

## Consulta Quadro de Sócios e Administradores - QSA

**CNPJ:** 18.166.662/0001-00  
**NOME EMPRESARIAL:** CONSTRUMAIS - CONSTRUCOES E SERVICOS LTDA  
**CAPITAL SOCIAL:** R\$500.000,00 (Quinhentos mil reais)

O Quadro de Sócios e Administradores(QSA) constante da base de dados do Cadastro Nacional da Pessoa Jurídica (CNPJ) é o seguinte:

**Nome/Nome Empresarial:** ANTONIO FRANCISCO BARROS DO NASCIMENTO  
**Qualificação:** 49-Sócio-Administrador

Para informações relativas à participação no QSA, acessar o e-CAC com certificado digital ou comparecer a uma unidade da RFB.

Emitted on 05/04/2021 at 16:25 (date and hour of Brasília).

A collection of handwritten signatures and initials in black ink, scattered across the bottom right portion of the page. The signatures vary in style, including a large, stylized signature, a signature with a long horizontal stroke, and several sets of initials or smaller signatures.

PREFEITURA MUNICIPAL DE JOÃO LISBOA  
SECRETARIA DE FINANÇAS  
CNPJ: 07.000.300/0001-10

23/08/2023 08:18:26  
18166662000100

Ficha Cadastral da Empresa

ATIVIDADES CNAE

Principal	Descrição da Atividade	Base de Cálculo	Data Inclusão	Data Encerramento
	CALÇADAS			
	CONSTRUCAO DE REDES DE ABASTECIMENTO DE AGUA, COLETA DE ESGOTO E CONSTRUCOES CORRELATAS, EXCETO OBRAS DE IRRIGACAO	1.0	21/05/2013	
	MONTAGEM DE ESTRUTURAS METALICAS	1.0	21/05/2013	
	CONSTRUCAO DE INSTALACOES ESPORTIVAS E RECREATIVAS	1.0	21/05/2013	
	OUTRAS OBRAS DE ENGENHARIA CIVIL NAO ESPECIFICADAS ANTERIORMENTE	1.0	21/05/2013	
	DEMOLICAO DE EDIFICIOS E OUTRAS ESTRUTURAS	1.0	21/05/2013	
	PREPARACAO DE CANTEIRO E LIMPEZA DE TERRENO	1.0	21/05/2013	
	OBRAS DE TERRAPLENAGEM	1.0	21/05/2013	
	SERVICOS DE PREPARACAO DO TERRENO NAO ESPECIFICADOS ANTERIORMENTE	1.0	21/05/2013	
	INSTALACAO E MANUTENCAO ELETRICA	1.0	21/05/2013	
	INSTALACOES HIDRAULICAS, SANITARIAS E DE GAS	1.0	21/05/2013	
	IMPERMEABILIZACAO EM OBRAS DE ENGENHARIA CIVIL	1.0	21/05/2013	
	INSTALACAO DE PORTAS, JANELAS, TETOS, DIVISORIAS E ARMARIOS EMBUTIDOS DE QUALQUER MATERIAL	1.0	21/05/2013	
	OBRAS DE ACABAMENTO EM GESSO E ESTUQUE	1.0	21/05/2013	
	SERVICOS DE PINTURA DE EDIFICIOS EM GERAL	1.0	21/05/2013	
	APLICACAO DE REVESTIMENTOS E DE RESINAS EM INTERIORES E EXTERIORES	1.0	21/05/2013	
	OBRAS DE FUNDACOES	1.0	21/05/2013	
	ADMINISTRACAO DE OBRAS	1.0	21/05/2013	
	MONTAGEM E DESMONTAGEM DE ANDAIMES E OUTRAS ESTRUTURAS TEMPORARIAS	1.0	21/05/2013	
	OBRAS DE ALVENARIA	1.0	21/05/2013	
	SERVICOS DE OPERACAO E FORNECIMENTO DE EQUIPAMENTOS PARA TRANSPORTE E ELEVACAO DE CARGAS E PESSOAS PARA USO EM OBRAS	1.0	21/05/2013	
	PERFURACAO E CONSTRUCAO DE POCOS DE AGUA	1.0	21/05/2013	
	SERVICOS ESPECIALIZADOS PARA CONSTRUCAO NAO ESPECIFICADOS ANTERIORMENTE	1.0	21/05/2013	
	COMERCIO VAREJISTA DE MATERIAL ELETRICO	1.0	21/05/2013	
	COMERCIO VAREJISTA DE MATERIAIS DE CONSTRUCAO EM GERAL	1.0	21/05/2013	
	SERVICO DE TRANSPORTE DE PASSAGEIROS - LOCACAO DE AUTOMOVEIS COM MOTORISTA	1.0	21/05/2013	
	TRANSPORTE ESCOLAR	1.0	21/05/2013	
	LOCACAO DE AUTOMOVEIS SEM CONDUTOR	1.0	21/05/2013	
	LOCACAO DE OUTROS MEIOS DE TRANSPORTE NAO ESPECIFICADOS ANTERIORMENTE, SEM CONDUTOR	1.0	21/05/2013	
	ALUGUEL DE MAQUINAS E EQUIPAMENTOS	1.0	21/05/2013	

PREFEITURA MUNICIPAL DE JOÃO LISBOA  
SECRETARIA DE FINANÇAS  
CNPJ: 07.000.300/0001-10

23/08/2023 08:18:26  
18166662000100

**Ficha Cadastral da Empresa**

**ATIVIDADES CNAE**

Principal	Descrição da Atividade	Base de Cálculo	Data Inclusão	Data Encerramento
	PARA CONSTRUÇÃO SEM OPERADOR, EXCETO ANDAIMES			
	ALUGUEL DE OUTRAS MAQUINAS E EQUIPAMENTOS COMERCIAIS E INDUSTRIAIS NAO ESPECIFICADOS ANTERIORMENTE, SEM OPERADOR	1.0	21/05/2013	
	LIMPEZA EM PREDIOS E EM DOMICILIOS	1.0	21/05/2013	
	IMUNIZACAO E CONTROLE DE PRAGAS URBANAS	1.0	21/05/2013	
	ATIVIDADES DE LIMPEZA NAO ESPECIFICADAS ANTERIORMENTE	1.0	21/05/2013	

**ENQUADRAMENTO**

Enquadramento	Data Início	Data Encerramento
004-ISS SIMPLES NACIONAL	21/05/2013	

**CONTATOS**

Tipo	Descrição
FONE	9884604514
EMAIL	CONSTRUMAISCONSTRUcoes@GMAIL.COM
HOME-PAGE	9884604514

**SINTEGRA/ICMS**  
 SECRETARIA DE FINANÇAS E ECONOMIA DO MARANHÃO  
 SECRETARIA DE RECEITAS DO MARANHÃO

**Resultado da Consulta SINTEGRA/ICMS**

**IDENTIFICAÇÃO**

**CGC:** 18.166.662/0001-00 **Inscrição Estadual:** 12.410137-2  
**Razão Social:** CONSTRUMAIS - CONSTRUCOES E SERVICOS LTDA  
**Regime Apuração:** SIMPLES NACIONAL

**ENDEREÇO**

**Logradouro:** RUA 21 DE ABRIL  
**Número:** 215 **Complemento:**  
**Bairro:** CIDADE NOVA  
**Município:** JOAO LISBOA **UF:** MA  
**CEP:** 65922000 **DDD:** **Telefone:** 35352972

**INFORMAÇÕES COMPLEMENTARES**

**CNAE Principal:** 7112000 - SERVIÇOS DE ENGENHARIA

**CNAEs Secundários**

Código	Descrição CNAE
3812200	COLETA DE RESÍDUOS PERIGOSOS
3821100	TRATAMENTO E DISPOSIÇÃO DE RESÍDUOS NÃO-PERIGOSOS
4120400	CONSTRUÇÃO DE EDIFÍCIOS
4211101	CONSTRUÇÃO DE RODOVIAS E FERROVIAS
4211102	PINTURA PARA SINALIZAÇÃO EM PISTAS RODOVIÁRIAS E AEROPORTOS
4212000	CONSTRUÇÃO DE OBRAS-DE-ARTE ESPECIAIS
4213800	OBRAS DE URBANIZAÇÃO - RUAS, PRAÇAS E CALÇADAS
4222701	CONSTRUÇÃO DE REDES DE ABASTECIMENTO DE ÁGUA, COLETA DE ESGOTO E CONSTRUÇÕES CORRELATAS, EXCETO OBRAS DE IRRIGAÇÃO
4292801	MONTAGEM DE ESTRUTURAS METÁLICAS
4299501	CONSTRUÇÃO DE INSTALAÇÕES ESPORTIVAS E RECREATIVAS
8129000	ATIVIDADES DE LIMPEZA NÃO ESPECIFICADAS ANTERIORMENTE
4299599	OUTRAS OBRAS DE ENGENHARIA CIVIL NÃO ESPECIFICADAS ANTERIORMENTE
4311801	DEMOLIÇÃO DE EDIFÍCIOS E OUTRAS ESTRUTURAS
4311802	PREPARAÇÃO DE CANTEIRO E LIMPEZA DE TERRENO
4313400	OBRAS DE TERRAPLENAGEM
4319300	SERVIÇOS DE PREPARAÇÃO DO TERRENO NÃO ESPECIFICADOS ANTERIORMENTE
4321500	INSTALAÇÃO E MANUTENÇÃO ELÉTRICA
4322301	INSTALAÇÕES HIDRÁULICAS, SANITÁRIAS E DE GÁS
4330401	IMPERMEABILIZAÇÃO EM OBRAS DE ENGENHARIA CIVIL
4330402	INSTALAÇÃO DE PORTAS, JANELAS, TETOS, DIVISÓRIAS E ARMÁRIOS EMBUTIDOS DE QUALQUER MATERIAL
4330403	OBRAS DE ACABAMENTO EM GESSO E ESTUQUE
2330303	FABRICAÇÃO DE ARTEFATOS DE FIBROCIMENTO PARA USO NA CONSTRUÇÃO
4330404	SERVIÇOS DE PINTURA DE EDIFÍCIOS EM GERAL
4330405	APLICAÇÃO DE REVESTIMENTOS E DE RESINAS EM INTERIORES E EXTERIORES
4391600	OBRAS DE FUNDAÇÕES
4399101	ADMINISTRAÇÃO DE OBRAS
4399102	MONTAGEM E DESMONTAGEM DE ANDAIMES E OUTRAS ESTRUTURAS TEMPORÁRIAS
4399103	OBRAS DE ALVENARIA
4399104	SERVIÇOS DE OPERAÇÃO E FORNECIMENTO DE EQUIPAMENTOS PARA TRANSPORTE E ELEVÇÃO DE CARGAS E PESSOAS PARA USO EM OBRAS
4399105	PERFURAÇÃO E CONSTRUÇÃO DE POÇOS DE ÁGUA
4399199	SERVIÇOS ESPECIALIZADOS PARA CONSTRUÇÃO NÃO ESPECIFICADOS ANTERIORMENTE
4742300	COMÉRCIO VAREJISTA DE MATERIAL ELÉTRICO
2330304	FABRICAÇÃO DE CASAS PRÉ-MOLDADAS DE CONCRETO
4744099	COMÉRCIO VAREJISTA DE MATERIAIS DE CONSTRUÇÃO EM GERAL
4923002	SERVIÇO DE TRANSPORTE DE PASSAGEIROS - LOCAÇÃO DE AUTOMÓVEIS COM MOTORISTA
4924800	TRANSPORTE ESCOLAR
7711000	LOCAÇÃO DE AUTOMÓVEIS SEM CONDUTOR
7719599	LOCAÇÃO DE OUTROS MEIOS DE TRANSPORTE NÃO ESPECIFICADOS ANTERIORMENTE, SEM CONDUTOR
7732201	ALUGUEL DE MÁQUINAS E EQUIPAMENTOS PARA CONSTRUÇÃO SEM OPERADOR, EXCETO ANDAIMES

**CNAEs Secundários**

Código	Descrição CNAE
7739099	ALUGUEL DE OUTRAS MÁQUINAS E EQUIPAMENTOS COMERCIAIS E INDUSTRIAIS NÃO ESPECIFICADOS ANTERIORMENTE, SEM OPERADOR
8121400	LIMPEZA EM PRÉDIOS E EM DOMICÍLIOS
8122200	IMUNIZAÇÃO E CONTROLE DE PRAGAS URBANAS
2330301	FABRICAÇÃO DE ESTRUTURAS PRÉ-MOLDADAS DE CONCRETO ARMADO, EM SÉRIE E SOB ENCOMENDA
2330305	PREPARAÇÃO DE MASSA DE CONCRETO E ARGAMASSA PARA CONSTRUÇÃO
2330302	FABRICAÇÃO DE ARTEFATOS DE CIMENTO PARA USO NA CONSTRUÇÃO
2330399	FABRICAÇÃO DE OUTROS ARTEFATOS E PRODUTOS DE CONCRETO, CIMENTO, FIBROCIMENTO, GESSO E MATERIAIS SEMELHANTES
3701100	GESTÃO DE REDES DE ESGOTO
3702900	ATIVIDADES RELACIONADAS A ESGOTO, EXCETO A GESTÃO DE REDES
3811400	COLETA DE RESÍDUOS NÃO-PERIGOSOS

**Situação Cadastral Vigente:** HABILITADO  
**Data desta Situação Cadastral:** 25/07/2023

**OBRIGAÇÕES**

NFe a partir de 01/07/2010 - (2330305-2330303-2330399), 01/10/2010 - (2330304-2330301-2330302), 19/03/2021 - (Devido emissão voluntária),

EDF a partir de:

CTE a partir de:

Observação: Os dados acima estão baseados em informações fornecidas pelo próprio contribuinte cadastrado. Não valem como certidão de sua efetiva existência de fato e de direito, não são oponíveis à Fazenda e nem excluem a responsabilidade tributária derivada de operações com ele ajustadas.

**Data da Consulta:** 23/08/2023

**Número da Consulta:**

Handwritten signatures and initials scattered across the bottom right area of the page.

INSC. ESTADUAL: 12.410.137-2      ÚLTIMA ALTERAÇÃO: 05/04/2021  
RAZÃO SOCIAL: CONSTRUMAIS - CONSTRUÇOES E SERVICOS LTDA

SITUAÇÃO FISCAL: IRREGULAR      SERASA: Não  
MOTIVOS FISCAIS: 52 CONFRONTO MALHA 100%

SITUAÇÃO CADASTRAL: SUSPENSO DE OFICIO  
MOTIVO CADASTRAL: --

**DADOS GERAIS**

CPF/CNPJ: 18.166.662/0001-00      INSC. CENTRALIZADORA: --  
RAZÃO SOCIAL: CONSTRUMAIS - CONSTRUÇOES E SERVICOS LTDA      TIPO PESSOA: JURÍDICA  
NIRE: 21200825043      CAPITAL SOCIAL: 500.000,00  
INÍCIO DE ATIVIDADES: 22/05/2013      UFRE: 47 - UFRE/IMPERATRIZ  
AGÊNCIA REGIONAL: 02 - AGÊNCIA DE IMPERATRIZ      CAT. DO ESTABELECIMENTO: MATRIZ OU UNICO  
TIPO DE SOCIEDADE: SOCIEDADE EMPRESÁRIA LIMITADA  
REGIME DE PAG.: SIMPLES NACIONAL  
DATA OBRIG. NFE: 01/07/2010      DATA OBRIG. EFD: --  
CORREIO ELETRÔNICO: CONSTRUMAISCONSTRUÇOES@GMAIL.COM      ÁREA UTILIZADA: --

**ENDEREÇO DE ESTABELECIMENTO**

CEP 65922-000      NÚMERO: 215  
ENDEREÇO RUA 21 DE ABRIL  
COMPLEMENTO: --      BAIRRO: CIDADE NOVA  
PONTO DE REFERENC.: PROXIMO A PRACA      ESTADO: MA  
CIDADE: JOAO LISBOA      FAX: --  
TELEFONE: (99)3535-2972  
CEP CAIXA POSTAL: --

**ENDEREÇO FISCAL**

CEP --      NÚMERO: 215  
ENDEREÇO RUA 21 DE ABRIL  
COMPLEMENTO: --      BAIRRO: CIDADE NOVA  
PONTO DE REFERENC.: --      ESTADO: MA  
CIDADE: JOAO LISBOA      FAX: --  
TELEFONE: (99)3535-2972  
CEP CAIXA POSTAL: 00000-000

**CNAE - ATIVIDADES ECONÔMICAS**

ORDEM	CÓDIGO	DESCRIÇÃO
1	7112000	SERVIÇOS DE ENGENHARIA
2	8129000	ATIVIDADES DE LIMPEZA NÃO ESPECIFICADAS ANTERIORMENTE
3	2330303	FABRICAÇÃO DE ARTEFATOS DE FIBROCIMENTO PARA USO NA CONSTRUÇÃO
4	2330304	FABRICAÇÃO DE CASAS PRÉ-MOLDADAS DE CONCRETO
5	2330305	PREPARAÇÃO DE MASSA DE CONCRETO E ARGAMASSA PARA CONSTRUÇÃO
6	2330399	FABRICAÇÃO DE OUTROS ARTEFATOS E PRODUTOS DE CONCRETO, CIMENTO, FIBROCIMENTO, GESSO E
7	3701100	GESTÃO DE REDES DE ESGOTO
8	3702900	ATIVIDADES RELACIONADAS A ESGOTO, EXCETO A GESTÃO DE REDES
9	3811400	COLETA DE RESÍDUOS NÃO-PERIGOSOS
10	3812200	COLETA DE RESÍDUOS PERIGOSOS
11	3821100	TRATAMENTO E DISPOSIÇÃO DE RESÍDUOS NÃO-PERIGOSOS
12	4120400	CONSTRUÇÃO DE EDIFÍCIOS
13	4211101	CONSTRUÇÃO DE RODOVIAS E FERROVIAS
14	4211102	PINTURA PARA SINALIZAÇÃO EM PISTAS RODOVIÁRIAS E AEROPORTOS
15	4212000	CONSTRUÇÃO DE OBRAS-DE-ARTE ESPECIAIS
16	4213800	OBRAS DE URBANIZAÇÃO - RUAS, PRAÇAS E CALÇADAS
17	4222701	CONSTRUÇÃO DE REDES DE ABASTECIMENTO DE ÁGUA, COLETA DE ESGOTO E CONSTRUÇÕES CORRELATAS,
18	4292801	MONTAGEM DE ESTRUTURAS METÁLICAS
19	4299501	CONSTRUÇÃO DE INSTALAÇÕES ESPORTIVAS E RECREATIVAS
20	4299599	OUTRAS OBRAS DE ENGENHARIA CIVIL NÃO ESPECIFICADAS ANTERIORMENTE
21	4311801	DEMOLIÇÃO DE EDIFÍCIOS E OUTRAS ESTRUTURAS
22	4311802	PREPARAÇÃO DE CANTEIRO E LIMPEZA DE TERRENO
23	4313400	OBRAS DE TERRAPLENAGEM
24	4319300	SERVIÇOS DE PREPARAÇÃO DO TERRENO NÃO ESPECIFICADOS ANTERIORMENTE
25	4321500	INSTALAÇÃO E MANUTENÇÃO ELÉTRICA
26	4322301	INSTALAÇÕES HIDRÁULICAS, SANITÁRIAS E DE GÁS

CNAE - ATIVIDADES ECONÔMICAS		
ORDEM	CÓDIGO	DESCRIÇÃO
27	4330401	IMPERMEABILIZAÇÃO EM OBRAS DE ENGENHARIA CIVIL
28	4330402	INSTALAÇÃO DE PORTAS, JANELAS, TETOS, DIVISÓRIAS E ARMÁRIOS EMBUTIDOS DE QUALQUER MATERIAL
29	4330403	OBRAS DE ACABAMENTO EM GESSO E ESTUQUE
30	4330404	SERVIÇOS DE PINTURA DE EDIFÍCIOS EM GERAL
31	4330405	APLICAÇÃO DE REVESTIMENTOS E DE RESINAS EM INTERIORES E EXTERIORES
32	4391600	OBRAS DE FUNDAÇÕES
33	4399101	ADMINISTRAÇÃO DE OBRAS
34	4399102	MONTAGEM E DESMONTAGEM DE ANDAIMES E OUTRAS ESTRUTURAS TEMPORÁRIAS
35	4399103	OBRAS DE ALVENARIA
36	4399104	SERVIÇOS DE OPERAÇÃO E FORNECIMENTO DE EQUIPAMENTOS PARA TRANSPORTE E ELEVAÇÃO DE CARGAS E
37	4399105	PERFURAÇÃO E CONSTRUÇÃO DE POÇOS DE ÁGUA
38	4399199	SERVIÇOS ESPECIALIZADOS PARA CONSTRUÇÃO NÃO ESPECIFICADOS ANTERIORMENTE
39	4742300	COMÉRCIO VAREJISTA DE MATERIAL ELÉTRICO
40	4744099	COMÉRCIO VAREJISTA DE MATERIAIS DE CONSTRUÇÃO EM GERAL
41	4923002	SERVIÇO DE TRANSPORTE DE PASSAGEIROS - LOCAÇÃO DE AUTOMÓVEIS COM MOTORISTA
42	4924800	TRANSPORTE ESCOLAR
43	7711000	LOCAÇÃO DE AUTOMÓVEIS SEM CONDUTOR
44	7719599	LOCAÇÃO DE OUTROS MEIOS DE TRANSPORTE NÃO ESPECIFICADOS ANTERIORMENTE, SEM CONDUTOR
45	7732201	ALUGUEL DE MÁQUINAS E EQUIPAMENTOS PARA CONSTRUÇÃO SEM OPERADOR, EXCETO ANDAIMES
46	7739099	ALUGUEL DE OUTRAS MÁQUINAS E EQUIPAMENTOS COMERCIAIS E INDUSTRIAIS NÃO ESPECIFICADOS
47	8121400	LIMPEZA EM PRÉDIOS E EM DOMÍCIOS
48	8122200	IMUNIZAÇÃO E CONTROLE DE PRAGAS URBANAS
49	2330301	FABRICAÇÃO DE ESTRUTURAS PRÉ-MOLDADAS DE CONCRETO ARMADO, EM SÉRIE E SOB ENCOMENDA
50	2330302	FABRICAÇÃO DE ARTEFATOS DE CIMENTO PARA USO NA CONSTRUÇÃO

REPRESENTANTES LEGAIS		
CNN/CPF	NOME/RAZÃO SOCIAL	TIPO DE RELAÇÃO
88354385353	ANTONIO FRANCISCO BARROS DO	205 - ADMINISTRADOR
88354385353	ANTONIO FRANCISCO BARROS DO	101 - SÓCIO

AÇÕES JUDICIAIS				
TIPO	DATA INCLUSÃO	DATA REVOGAÇÃO	DOC. CONCESSÃO	EFEITO
Não existem Ações Judiciais para essa inscrição estadual.				

OBRIGATORIEDADE / CREDENCIAMENTO			
TIPO	DATA INÍCIO	DATA FIM	SITUAÇÃO
ICMS	22/05/2013	--	Ativo
NF-e	01/07/2010	--	Ativo

INCENTIVOS / REGIMES ESPECIAIS			
TIPO	DATA INÍCIO	DATA FIM	SITUAÇÃO
Não existem Incentivos/Regimes Especiais para essa inscrição			

Handwritten signatures and stamps are present at the bottom of the page, including a large signature on the right and several smaller ones below it.

**MINISTÉRIO DA FAZENDA**  
**Secretaria da Receita Federal do Brasil**  
**Procuradoria-Geral da Fazenda Nacional**

**CERTIDÃO POSITIVA COM EFEITOS DE NEGATIVA DE DÉBITOS RELATIVOS AOS TRIBUTOS  
FEDERAIS E À DÍVIDA ATIVA DA UNIÃO**

**Nome: CONSTRUMAIS - CONSTRUÇOES E SERVICOS LTDA**  
**CNPJ: 18.166.662/0001-00**

Ressalvado o direito de a Fazenda Nacional cobrar e inscrever quaisquer dívidas de responsabilidade do sujeito passivo acima identificado que vierem a ser apuradas, é certificado que:

1. constam débitos administrados pela Secretaria da Receita Federal do Brasil (RFB) com exigibilidade suspensa nos termos do art. 151 da Lei nº 5.172, de 25 de outubro de 1966 - Código Tributário Nacional (CTN), ou objeto de decisão judicial que determina sua desconsideração para fins de certificação da regularidade fiscal, ou ainda não vencidos; e
2. não constam inscrições em Dívida Ativa da União (DAU) na Procuradoria-Geral da Fazenda Nacional (PGFN).

Conforme disposto nos arts. 205 e 206 do CTN, este documento tem os mesmos efeitos da certidão negativa.

Esta certidão é válida para o estabelecimento matriz e suas filiais e, no caso de ente federativo, para todos os órgãos e fundos públicos da administração direta a ele vinculados. Refere-se à situação do sujeito passivo no âmbito da RFB e da PGFN e abrange inclusive as contribuições sociais previstas nas alíneas 'a' a 'd' do parágrafo único do art. 11 da Lei nº 8.212, de 24 de julho de 1991.

A aceitação desta certidão está condicionada à verificação de sua autenticidade na Internet, nos endereços <<http://rfb.gov.br>> ou <<http://www.pgfn.gov.br>>.

Certidão emitida gratuitamente com base na Portaria Conjunta RFB/PGFN nº 1.751, de 2/10/2014.

Emitida às 10:27:06 do dia 05/04/2023 <hora e data de Brasília>.

Válida até 02/10/2023.

Código de controle da certidão: **2DF7.D2E7.731C.812B**

Qualquer rasura ou emenda invalidará este documento.

**GOVERNO DO ESTADO DO MARANHÃO  
SECRETARIA DE ESTADO DA FAZENDA**

**CERTIDÃO NEGATIVA DE DÉBITO**

**Nº Certidão:** 199622/23

**Data da**

02/08/2023 10:11:22

**Inscrição Estadual:** 124101372

**CPF/CNPJ:** 18166662000100

**Razão Social:** CONSTRUMAIS - CONSTRUCOES E SERVICOS LTDA

**Endereço:** RUA 21 DE ABRIL, 215 CEP: 65922000 - CIDADE NOVA

**Telefone:** (99)35352972

**Município:** JOAO LISBOA

**UF:** MA

Certificamos que, após a realização das consultas procedidas no sistema desta Secretaria, substanciado pelos artigos 240 a 242, da lei nº 7.799, de 19/12/2002 e disposto no artigo 205 da lei nº 5.172, de 25 de outubro de 1966 (Código Tributário Nacional), não constam débitos relativos aos tributos estaduais, administrados por esta Secretaria, em nome do sujeito passivo acima identificado. Ressalvado, todavia, à Fazenda Pública Estadual o direito da cobrança de dívidas que venham a ser apuradas e não alcançadas pela decadência.

**Validade da Certidão:** 120 (cento e vinte) dias: 30/11/2023.

A autenticidade desta certidão deverá ser confirmada no endereço:

<http://portal.sefaz.ma.gov.br/>, clicando no item "Certidões" e em seguida em "Validação de Certidão Negativa de Débito".

**CERTIDÃO EMITIDA GRATUITAMENTE.**

**Data Impressão:** 03/08/2023 09:02:11

**GOVERNO DO ESTADO DO MARANHÃO  
SECRETARIA DE ESTADO DA FAZENDA**

**CERTIDÃO NEGATIVA DE DÍVIDA ATIVA**

Nº Certidão: 055448/23

Data da

02/08/2023 10:11:51

Inscrição Estadual: 124101372

CPF/CNPJ: 18166662000100

Razão Social: CONSTRUMAIS - CONSTRUCOES E SERVICOS LTDA

Endereço: RUA 21 DE ABRIL, 215 CEP: 65922000 - CIDADE NOVA

Telefone: (99)35352972

Município: JOAO LISBOA

UF: MA

Certificamos que, após a realização das consultas procedidas no sistema desta Secretaria e na forma do disposto do artigo 156, da lei nº 2.231, de 29/12/1962, substanciado pelos artigos 240 a 242 da lei nº 7.799, de 19/12/2002, bem como prescreve o artigo 205 da lei nº 5.172, de 25 de outubro de 1966 (Código Tributário Nacional) não constam débitos inscritos na Dívida Ativa, em nome do sujeito passivo acima identificado.

**Validade da Certidão: 120 (cento e vinte) dias: 30/11/2023.**

A autenticidade desta certidão deverá ser confirmada no endereço:

<http://portal.sefaz.ma.gov.br/>, clicando no item "Certidões" e em seguida em "Validação de Certidão Negativa de Dívida Ativa".

**CERTIDÃO EMITIDA GRATUITAMENTE.**

Data Impressão: 03/08/2023 09:04:45

PREFEITURA MUNICIPAL DE JOÃO LISBOA  
SECRETARIA DE FINANÇAS  
CNPJ: 07.900.300/0001-10

Avenida Imperatriz, 1331 - Centro, João Lisboa - MA, CEP: 65.922-000

17/08/2023 09:04:03

01

**CERTIDÃO POSITIVA COM EFEITOS DE NEGATIVA Nº 237/2023**

**AUTENTICAÇÃO: 1QXX-M9BE**

\* Certidão Autorizada

A Prefeitura do Município de João Lisboa - MA, **CERTIFICA** que o contribuinte **CONSTRUMAIS - CONSTRUÇÕES E SERVIÇOS LTDA**, devidamente Inscrição sob o CNPJ 18.166.662/0001-00 abaixo qualificado, possui até a presente data, débitos remanescentes perante a Fazenda Municipal, estando tais débitos, inscritos ou não em Dívida Ativa, em processo de quitação mediante parcelamento de negociação, junto à Fazenda Municipal.

Reserva-se o direito da Fazenda Municipal cobrar demais dívidas posteriormente comprovadas, hipótese prevista no Código Tributário Municipal - CTM e prerrogativa legal prevista no artigo 149 da Lei Federal nº 5.172/1966.

DADOS DA EMPRESA:

J: 18.166.662/0001-00

Razão Social: CONSTRUMAIS - CONSTRUÇÕES E SERVIÇOS LTDA

Endereço: RUA 21 DE ABRIL, 215 CIDADE NOVA

A Referida Certidão terá validade até 15/11/2023.

JOAO LISBOA-MA, 17/08/2023.

**BOLETIM DE INFORMAÇÕES CADASTRAIS DO IMÓVEL**

**DADOS DO CONTRIBUINTE**

PROPRIETÁRIO:	6391 - CONSTRUMAIS - CONSTRUCOES E SERVICO	BAIRRO:	CIDADE NOVA
CPF/CNPJ:	18.166.862/0001-00	MUNICÍPIO:	JOÃO LISBOA - MA
ENDEREÇO:	RUA 21 DE ABRIL QD.: 0 LT.: 0	CEP:	65.922-000
NÚMERO:	215	FONE:	9884604514
COMPLEMENTO:		COTA %:	100,00

**DADOS DO IMÓVEL**

MATRÍCULA:		SITUAÇÃO:	ATIVO
CÓDIGO BIC:	1983	DATA CAD:	20/01/2021
INSCRIÇÃO CADASTRAL:	001.011.0000.0215.0000	NÚMERO:	215
COMPLEMENTO:		BAIRRO:	BAIRRO CIDADE NOVA
SETOR FISCAL:		CEP:	65.922-000
ENDEREÇO:	RUA 21 DE ABRIL Nº 215 QD.: 0000 LT.: 215		

**MEDIDAS DO IMÓVEL**

ÁREA IMOVEL.: 250,00	ÁREA TTL CONST: 100,00	VR AVALIADO: 0,00	LAT. ESQUERDA : 0,00
ÁREA TTL: 0,00	VR VENAL TERR: 0,00	VM2 EDIFICAÇÃO:	FUNDO : 0,00
ÁREA CONST.: 100,00	VR VENAL EDIF: 0,00	VM2 TERRENO:	TESTADA PRINC.: 10,00
ÁREA AB. CONS 0,00	VALOR VENAL: 0,00	LAT. DIREITA : 0,00	CHANFRO: 0,00

**DADOS DA CONSTRUÇÃO**

DT. INIC. CONST.	DT. FIN. CONST.:	DATA VISTORIA:	ZONA:
DT HABITE-SE:	Nº HABITE-SE:	PADRÃO:	PLANTA:

**DADOS DO LOGRADOURO**

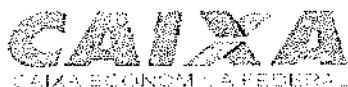
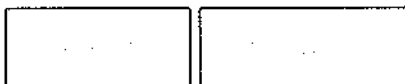

### Certificado de Regularidade do FGTS - CRF

**Inscrição:** 18.166.662/0001-00  
**Razão Social:** M F CARNEIRO DE SOUZA E CIA LTDA ME  
**Endereço:** RUA 21 DE ABRIL 215 / CIDADE NOVA / JOAO LISBOA / MA / 65922-000

A Caixa Econômica Federal, no uso da atribuição que lhe confere o Art. 7, da Lei 8.036, de 11 de maio de 1990, certifica que, nesta data, a empresa acima identificada encontra-se em situação regular perante o Fundo de Garantia do Tempo de Serviço - FGTS.

O presente Certificado não servirá de prova contra cobrança de quaisquer débitos referentes a contribuições e/ou encargos devidos, decorrentes das obrigações com o FGTS.

**Validade:** 28/08/2023 a 26/09/2023

**Certificação Número:** 2023082805035323917316

Informação obtida em 11/09/2023 14:31:04

A utilização deste Certificado para os fins previstos em Lei esta condicionada a verificação de autenticidade no site da Caixa:  
**[www.caixa.gov.br](http://www.caixa.gov.br)**

PODER JUDICIÁRIO  
JUSTIÇA DO TRABALHO

### **CERTIDÃO NEGATIVA DE DÉBITOS TRABALHISTAS**

Nome: CONSTRUMAIS - CONSTRUCOES E SERVICOS LTDA (MATRIZ E FILIAIS)  
CNPJ: 18.166.662/0001-00  
Certidão n°: 42896870/2023  
Expedição: 23/08/2023, às 08:40:01  
Validade: 19/02/2024 - 180 (cento e oitenta) dias, contados da data de sua expedição.

Certifica-se que **CONSTRUMAIS - CONSTRUCOES E SERVICOS LTDA (MATRIZ E FILIAIS)**, inscrito(a) no CNPJ sob o n° 18.166.662/0001-00, **NÃO CONSTA** como inadimplente no Banco Nacional de Devedores Trabalhistas.

Certidão emitida com base nos arts. 642-A e 883-A da Consolidação das Leis do Trabalho, acrescentados pelas Leis ns.º 12.440/2011 e 13.467/2017, e no Ato 01/2022 da CGJT, de 21 de janeiro de 2022. Os dados constantes desta Certidão são de responsabilidade dos Tribunais do Trabalho.

No caso de pessoa jurídica, a Certidão atesta a empresa em relação a todos os seus estabelecimentos, agências ou filiais.

A aceitação desta certidão condiciona-se à verificação de sua autenticidade no portal do Tribunal Superior do Trabalho na Internet (<http://www.tst.jus.br>).

Certidão emitida gratuitamente.

#### **INFORMAÇÃO IMPORTANTE**

Do Banco Nacional de Devedores Trabalhistas constam os dados necessários à identificação das pessoas naturais e jurídicas inadimplentes perante a Justiça do Trabalho quanto às obrigações estabelecidas em sentença condenatória transitada em julgado ou em acordos judiciais trabalhistas, inclusive no concernente aos recolhimentos previdenciários, a honorários, a custas, a emolumentos ou a recolhimentos determinados em lei; ou decorrentes de execução de acordos firmados perante o Ministério Público do Trabalho, Comissão de Conciliação Prévia ou demais títulos que, por disposição legal, contiver força executiva.

Descrição	Nota	Classificação	Exercício Atual
<b>ATIVO</b>			
<b>ATIVO CIRCULANTE</b>			
<b>DISPONIVEL</b>			
<b>CAIXA</b>			
Caixa Geral		1.1.1.1.0001	68.891,79D
<b>=CAIXA</b>			<b>****68.891,79D</b>
<b>BANCOS CONTA MOVIMENTO</b>			
Banco Conta Movimento		1.1.1.2.0001	273.648,35D
<b>=BANCOS CONTA MOVIMENTO</b>			<b>****273.648,35D</b>
<b>=DISPONIVEL</b>			<b>****342.540,14D</b>
<b>CONTAS A RECEBER</b>			
<b>CLIENTES</b>			
Títulos a Receber		1.1.3.1.0001	1.519.708,78D
<b>=CLIENTES</b>			<b>**1.519.708,78D</b>
<b>=CONTAS A RECEBER</b>			<b>**1.519.708,78D</b>
<b>ESTOQUES</b>			
<b>ALMOXARIFADO</b>			
Materiais de Consumo		1.1.4.3.0001	1.536.873,21D
<b>=ALMOXARIFADO</b>			<b>**1.536.873,21D</b>
<b>=ESTOQUES</b>			<b>**1.536.873,21D</b>
<b>=Total - ATIVO CIRCULANTE</b>			<b>**3.399.122,13D</b>
<b>ATIVO NÃO CIRCULANTE</b>			
<b>ATIVO REALIZAVEL A LONGO PRAZO</b>			
<b>CLIENTES</b>			
Títulos a Receber		1.4.1.1.0001	449.807,84D
<b>=CLIENTES</b>			<b>****449.807,84D</b>
<b>=ATIVO REALIZAVEL A LONGO PRAZO</b>			<b>****449.807,84D</b>
<b>IMOBILIZADO</b>			

ANTONIO FRANCISCO BARROS DO NASCIMENTO  
 Administrador  
 CPF: 88354385353

JOSE DE JESUS MARQUES  
 Contador  
 CPF: 215.432.323-53 CRC: 5635

Handwritten signatures and initials of the signatories, including a large signature for Antonio Francisco Barros do Nascimento and several smaller signatures for Jose de Jesus Marques.

**CONSTRUMAIS - CONSTRUCOES E SERVICOS LTDA**

CNPJ: 18166662/0001-00

NIRE: 21200825043

Endereço: RUA 21 DE ABRIL, 215 CIDADE NOVA, JOÃO LISBOA - MA, CEP: 65922-000

Balanco Patrimonial encerrado em 31/12/2022

Folha: 2

Descrição	Nota	Classificação	Exercício Atual
<b>BENS EM USO</b>			
Instalações		1.4.4.1.0001	79.741,53D
Veículos		1.4.4.1.0004	413.852,16D
Maquinas e Equipamentos		1.4.4.1.0005	643.619,48D
Moveis e Utensilios		1.4.4.1.0006	135.165,66D
Equipamentos de Informática		1.4.4.1.0007	71.979,70D
<b>=BENS EM USO</b>			<b>**1.344.358,53D</b>
<b>(-) DEPRECIACÕES A AMORTIZACÕES</b>			
Depreciações Acumuladas		1.4.4.3.0001	358.079,53C
<b>=(-) DEPRECIACÕES A AMORTIZACÕES</b>			<b>****358.079,53C</b>
<b>=IMOBILIZADO</b>			<b>****986.279,00D</b>
<b>=Total - ATIVO NÃO CIRCULANTE</b>			<b>**1.436.086,84D</b>
<b>=Total - ATIVO</b>			<b>**4.835.208,97D</b>
***** (XXXXX) *****			

ANTONIO FRANCISCO BARROS DO NASCIMENTO  
 Administrador  
 CPF: 88354385353

JOSE DE JESUS MARQUES  
 Contador  
 CPF:215.432.323-53 CRC: 5635

Handwritten signatures and initials of the administrator and accountant, including a large signature on the left and several smaller ones on the right.

Descrição	Nota	Classificação	Exercício Atual
<b>PASSIVO</b>			
<b>PASSIVO CIRCULANTE</b>			
<b>EXIGÍVEL A LOGO PRAZO</b>			
<b>FORNECEDORES</b>			
Fornecedores Diversos		2.1.1.1.0001	841.957,21C
<b>=FORNECEDORES</b>			<b>****841.957,21C</b>
<b>=EXIGÍVEL A LOGO PRAZO</b>			<b>****841.957,21C</b>
<b>OBRIGAÇÕES FISCAIS E TRABALHISTAS</b>			
<b>OBRIGAÇÕES FISCAIS</b>			
Simple Nacional a Recolher		2.1.2.1.0001	196.280,47C
<b>=OBRIGAÇÕES FISCAIS</b>			<b>****196.280,47C</b>
<b>OBRIGAÇÕES TRABALHISTAS</b>			
Salários, Férias, 13º Sal, e Rescisões a Pagar		2.1.2.2.0001	208.549,31C
INSS a Recolher		2.1.2.2.0002	84.623,08C
FGTS a Recolher		2.1.2.2.0003	26.341,50C
<b>=OBRIGAÇÕES TRABALHISTAS</b>			<b>****319.513,89C</b>
<b>=OBRIGAÇÕES FISCAIS E TRABALHISTAS</b>			<b>****515.794,36C</b>
<b>FINANCIAMENTOS</b>			
<b>ENTIDADES FINANCEIRAS</b>			
Empréstimos Bancários		2.1.6.1.0005	644.088,43C
<b>=ENTIDADES FINANCEIRAS</b>			<b>****644.088,43C</b>
<b>=FINANCIAMENTOS</b>			<b>****644.088,43C</b>
<b>=T o t a l - PASSIVO CIRCULANTE</b>			<b>**2.001.840,00C</b>
<b>PASSIVO NÃO CIRCULANTE</b>			
<b>OBRIGAÇÕES A LONGO PRAZO</b>			
<b>ENTIDADES FINANCEIRAS</b>			
Empréstimos Bancários		2.2.1.1.0003	81.540,40C
<b>=ENTIDADES FINANCEIRAS</b>			<b>*****81.540,40C</b>

ANTÔNIO FRANCISCO BARROS DO NASCIMENTO  
Administrador  
CPF: 88354385353

JOSE DE JESUS MARQUES  
Contador  
CPF: 215.432.323-53 CRC: 5635

Handwritten signatures and initials of the signatories, including a large signature at the top right and several smaller ones below.

**CONSTRUMAIS - CONSTRUÇOES E SERVICOS LTDA**

CNPJ: 18166662/0001-00 NIRE: 21200825043  
 Endereço: RUA 21 DE ABRIL, 215 CIDADE NOVA, JOÃO LISBOA - MA, CEP: 65922-000  
 Balanço Patrimonial encerrado em 31/12/2022

Folha: 4

Descrição	Nota	Classificação	Exercício Atual
<b>=OBRIGAÇÕES A LONGO PRAZO</b>			<b>*****81.540,40C</b>
<b>=Total - PASSIVO NÃO CIRCULANTE</b>			<b>*****81.540,40C</b>
<b>PATRIMONIO LIQUIDO</b>			
<b>PATRIMONIO LIQUIDO</b>			
<b>CAPITAL INTEGRALIZADO</b>			
Capital Social		2.3.4.1.0001	500.000,00C
<b>=CAPITAL INTEGRALIZADO</b>			<b>****500.000,00C</b>
<b>RESERVAS DE LUCRO</b>			
Lucro do Exercícios		2.3.4.6.0002	549.481,19C
Lucros / Prejuízos Acumulados		2.3.4.6.0002	1.702.347,38C
<b>=RESERVAS DE LUCRO</b>			<b>**2.251.828,57C</b>
<b>=PATRIMONIO LIQUIDO</b>			<b>**2.751.828,57C</b>
<b>=Total - PATRIMONIO LIQUIDO</b>			<b>**2.751.828,57C</b>
<b>=Total - PASSIVO</b>			<b>**4.835.208,97C</b>
***** (XXXXX) *****			

ANTONIO FRANCISCO BARROS DO NASCIMENTO  
 Administrador  
 CPF: 88354385353

JOSE DE JESUS MARQUES  
 Contador  
 CPF:215.432.323-53 CRC: 5635

Handwritten signatures and initials of the signatories, including a large signature on the right and several smaller ones below.

**CONSTRUMAIS - CONSTRUÇÕES E SERVIÇOS LTDA**

CNPJ: 18166662/0001-00 NIRE: 21200825043

Endereço: RUA 21 DE ABRIL, 215 CIDADE NOVA, JOÃO LISBOA - MA, CEP: 65922-000

Balço Patrimonial em 31/12/2022

Folha: 5

IMPORTA O PRESENTE BALANÇO PATRIMONIAL SOMANDO NO ATIVO E NO PASSIVO 4.835.208,97 (QUATRO MILHES, OITOCENTOS E TRINTA E CINCO MIL, DUZENTOS E OITO REAIS E NOVENTA E SETE CENTAVOS) DE ACORDO COM A DOCUMENTAÇÃO QUE NOS FOI APRESENTADA.

João Lisboa, 31 de dezembro de 2022

---

ANTONIO FRANCISCO BARROS DO NASCIMENTO

Administrador

CPF: 88354385353

---

JOSE DE JESUS MARQUES

CONTADOR

CPF: 215.432.323-53 CRC: 5635

The bottom of the page contains several handwritten signatures and initials in black ink. On the left, there is a large, stylized signature. To its right are several smaller, more legible initials and signatures, including one that appears to be 'J. M.' and another that looks like 'A. B.'. There are also some scribbles and marks scattered around these signatures.

**CONSTRUMAIS - CONSTRUCOES E SERVICOS LTDA**  
 CNPJ: 18166662/0001-00 NIRE: 21200825043  
 Endereço: RUA 21 DE ABRIL, 215 CIDADE NOVA, JOÃO LISBOA - MA, CEP: 65922-000  
 Balanço de Resultado Econômico de 01/01/2022 até 31/12/2022

Folha: 6

Descrição	Classificação	Exercício Atual
<b>DEMONSTRAÇÃO DE RESULTADO</b>		
<b>RESULTADO OPERACIONAL</b>		
<b>RECEITA OPERACIONAL BRUTA</b>		
<b>RECEITA DE SERVIÇOS</b>		
Receita de Serviços	3.1.1.2.0001	4.392.993,39C
<b>=RECEITA DE SERVIÇOS</b>		<b>**4.392.993,39C</b>
<b>=RECEITA OPERACIONAL BRUTA</b>		<b>**4.392.993,39C</b>
<b>DEDUÇÕES DAS VENDAS / SERVICOS</b>		
<b>IMPOSTOS S/ VENDAS</b>		
Simplex Nacional	3.1.2.1.0001	715.595,49D
<b>=IMPOSTOS S/ VENDAS</b>		<b>****715.595,49D</b>
<b>CUSTO DOS SERVICOS PRESTADOS</b>		
Custo do Serviços Prestados	3.1.2.3.0001	2.710.440,22D
<b>=CUSTO DOS SERVICOS PRESTADOS</b>		<b>**2.710.440,22D</b>
<b>=DEDUÇÕES DAS VENDAS / SERVICOS</b>		<b>**3.426.035,71D</b>
<b>=Total - RESULTADO OPERACIONAL</b>		<b>****966.957,68C</b>
<b>=Total - DEMONSTRAÇÃO DE RESULTADO</b>		<b>****966.957,68C</b>
<b>CUSTOS E DESPESAS</b>		
<b>DESPESAS</b>		
<b>DESPESAS OPERACIONAIS</b>		
<b>DESPESAS COM PESSOAL</b>		
Salários e Ordenados	4.3.1.1.0001	71.309,69D
Férias	4.3.1.1.0002	56.177,49D
13º Salario	4.3.1.1.0003	42.979,33D
INSS Empregador	4.3.1.1.0004	4.511,29D
FGTS	4.3.1.1.0005	18.795,14D
Pro - Labore	4.3.1.1.0008	41.011,70D
Rescisão	4.3.1.1.0013	25.985,89D

ANTONIO FRANCISCO BARROS DO NASCIMENTO  
 Administrador  
 CPF: 88354385353

JOSE DE JESUS MARQUES  
 Contador  
 CPF: 215.432.323-53 CRC: 5635

**CONSTRUMAIS - CONSTRUCOES E SERVICOS LTDA**  
 CNPJ: 18166662/0001-00 NIRE: 21200825043  
 Endereço: RUA 21 DE ABRIL, 215 CIDADE NOVA, JOÃO LISBOA - MA, CEP: 65922-000  
 Balanço de Resultado Econômico de 01/01/2022 até 31/12/2022

Folha: 7

Descrição	Classificação	Exercício Atual
<b>=DESPESAS COM PESSOAL</b>		<b>****260.770,53D</b>
<b>=DESPESAS OPERACIONAIS</b>		<b>****260.770,53D</b>
DESPESAS GERAIS		
DESPESAS OPERACIONAIS		
Despesas com Veículos	4.3.2.1.0001	42.895,92D
Ferramentas de Curta Duração	4.3.2.1.0015	19.923,33D
E.P.I	4.3.2.1.0016	14.243,93D
Serviços Prestados p/ Terceiros PJ	4.3.2.1.0017	26.656,71D
Peças e Acessórios p/ Veículos, Maq e Equipamentos	4.3.2.1.0018	2.248,62D
Despesas com Informática	4.3.2.1.0019	8.538,80D
Telefones, Fax e Internet	4.3.2.1.0021	4.939,25D
<b>=DESPESAS OPERACIONAIS</b>		<b>****119.446,56D</b>
DESPESAS FINANCEIRAS		
Tarifas, Comissões e Despesas Bancarias	4.3.2.3.0001	13.659,68D
<b>=DESPESAS FINANCEIRAS</b>		<b>*****13.659,68D</b>
DESPESAS TRIBUTARIAS		
Impostos e Taxas Diversas	4.3.2.4.0001	23.599,72D
<b>=DESPESAS TRIBUTARIAS</b>		<b>*****23.599,72D</b>
<b>=DESPESAS GERAIS</b>		<b>****156.705,96D</b>
<b>=Total - DESPESAS</b>		<b>****417.476,49D</b>
<b>=Total - CUSTOS E DESPESAS</b>		<b>****417.476,49D</b>

**RESULTADO DO EXERCÍCIO**

RECEITAS-----> 966.957,68C  
 DESPESAS + APURAÇÃO-----> 417.476,49D  
 LUCRO LÍQUIDO DO EXERCÍCIO: \*\*\*\*\*549.481,19

\*\*\*\*\* (XXXXX) \*\*\*\*\*

ANTONIO FRANCISCO BARRÓS DO NASCIMENTO  
 Administrador  
 CPF: 88354385353

JOSE DE JESUS MARQUES  
 Contador  
 CPF:215.432.323-53 CRC: 5635

**CONSTRUMAIS - CONSTRUÇÕES E SERVIÇOS LTDA**

CNPJ: 18166662/0001-00 Nire:21200825043

Endereço: RUA 21 DE ABRIL, 215 CIDADE NOVA, JOÃO LISBOA - MA, CEP: 65922-000

Demonstração do Resultado do Exercício em 31/12/2022

Folha: 8

IMPORTA A PRESENTE DEMONSTRAÇÃO DE RESULTADO COM LUCRO DE 549.481,19 (QUINHENTOS E QUARENTA E NOVE MIL, QUATROCENTOS E OITENTA E UM Reais E DEZENOVE CENTAVOS) DE ACORDO COM A DOCUMENTAÇÃO QUE NOS FOI APRESENTADA.

JOÃO LISBOA, 31 DE DEZEMBRO DE 2022

---

ANTONIO FRANCISCO BARROS DO NASCIMENTO

Administrador

CPF: 88354385353

---

JOSE DE JESUS MARQUES

CONTADOR

CPF: 215.432.323-53 CRC: 5635

Handwritten signatures and initials of the signatories, including a large signature at the top left, a signature at the top right, and several smaller initials and signatures below.

1 CONTEXTO OPERACIONAL- CONSTRUÇÕES E SERVIÇOS LTDA é uma sociedade empresaria limitada individual, constituída em 21 de maio de 2013, sendo atuante nas seguintes atividades econômicas: SERVIÇOS DE ENGENHARIA FABRICAÇÃO DE ESTRUTURAS PRE MOLDADAS DE CONCRETO ARMADO, EM SERIE E SOB ENCOMENDA FABRICAÇÃO DE ARTEFATOS DE CIMENTO PARA USO NA CONSTRUÇÃO FABRICAÇÃO DE ARTEFATOS DE FIBROCIMENTO PARA USO NA CONSTRUÇÃO FABRICAÇÃO DE CASAS PRE MOLDADAS DE CONCRETO PREPARAÇÃO DE MASSA DE CONCRETO E ARGAMASSA PARA CONSTRUÇÃO FABRICAÇÃO DE OUTROS ARTEFATOS E PRODUTOS DE CONCRETO, CIMENTO, FIBROCIMENTO, GESSO E MATERIAIS SEMELHANTES GESTÃO DE REDES DE ESGOTO ATIVIDADES RELACIONADAS A ESGOTO, EXCETO A GESTÃO DE REDES COLETA DE RESÍDUOS NÃO PERIGOSOS COLETA DE RESÍDUOS PERIGOSOS TRATAMENTO E DISPOSIÇÃO DE RESÍDUOS NÃO PERIGOSOS CONSTRUÇÃO DE EDIFÍCIOS CONSTRUÇÃO DE RODOVIAS E FERROVIAS PINTURA PARA SINALIZAÇÃO EM PISTAS RODOVIARIAS E AEROPORTOS CONSTRUÇÃO DE OBRAS DE ARTE ESPECIAIS OBRAS DE URBANIZAÇÃO - RUAS, PRACAS E CALÇADAS CONSTRUÇÃO DE REDES DE ABASTECIMENTO DE ÁGUA, COLETA DE ESGOTO E CONSTRUÇÕES CORRELATAS, EXCETO OBRAS DE IRRIGAÇÃO MONTAGEM DE ESTRUTURAS METÁLICAS CONSTRUÇÃO DE INSTALAÇÕES ESPORTIVAS E RECREATIVAS OUTRAS OBRAS DE ENGENHARIA CIVIL NÃO ESPECIFICADAS ANTERIORMENTE (CONSTRUÇÃO DE QUADRAS POLIESPORTIVAS) DEMOLIÇÃO DE EDIFÍCIOS E OUTRAS ESTRUTURAS PREPARAÇÃO DE CANTEIRO E LIMPEZA DE TERRENO OBRAS DE TERRAPLENAGEM SERVIÇOS DE PREPARAÇÃO DO TERRENO NÃO ESPECIFICADOS ANTERIORMENTE (RECUPERAÇÃO DE ESTRADAS VICINAIS) INSTALAÇÃO E MANUTENÇÃO ELÉTRICA INSTALAÇÕES HIDRAULICAS, SANITARIAS E DE GAS IMPERMEABILIZAÇÃO EM OBRAS DE ENGENHARIA CIVIL INSTALAÇÃO DE PORTAS, JANELAS, TETOS, DIVISÓRIAS E ARMÁRIOS EMBUTIDOS DE QUALQUER MATERIAL OBRAS DE ACABAMENTO EM GESSO E ESTUQUE SERVIÇOS DE PINTURA DE EDIFÍCIOS EM GERAL APLICAÇÃO DE REVESTIMENTOS E DE RESINAS EM INTERIORES E EXTERIORES OBRAS DE FUNDACOES ADMINISTRACAO DE OBRAS MONTAGEM E DESMONTAGEM DE ANDAIMES E OUTRAS ESTRUTURAS TEMPORARIAS OBRAS DE ALVENARIA SERVIÇOS DE OPERAÇÃO E FORNECIMENTO DE EQUIPAMENTOS PARA TRANSPORTE E ELEVACAO DE CARGAS E PESSOAS PARA USO EM OBRAS PERFURACAO E CONSTRUCAO DE POCOS DE AGUA SERVIÇOS ESPECIALIZADOS PARA CONSTRUÇÃO NÃO ESPECIFICADOS ANTERIORMENTE (TELHADOS, COBERTURAS E LIMPEZA DE FACHADAS COM JATEAMENTO DE AREIA) COMERCIO VAREJISTA DE MATERIAL ELÉTRICO COMERCIO VAREJISTA DE MATERIAIS DE CONSTRUCAO EM GERAL SERVIÇO DE TRANSPORTE DE PASSAGEIROS - LOCAÇÃO DE AUTOMÓVEIS COM MOTORISTA TRANSPORTE ESCOLAR LOCAÇÃO DE AUTOMÓVEIS SEM CONDUTOR LOCAÇÃO DE OUTROS MEIOS DE TRANSPORTE NÃO ESPECIFICADOS ANTERIORMENTE, SEM CONDUTOR (ONIBUS, MOTOCICLETAS, TRAILERS, CAMINHÕES, REBOQUES, SEMI-REBOQUES, MÁQUINAS PESADAS E SIMILARES) ALUGUEL DE MÁQUINAS E EQUIPAMENTOS PARA CONSTRUÇÃO SEM OPERADOR, EXCETO ANDAIMES ALUGUEL DE OUTRAS MÁQUINAS E EQUIPAMENTOS COMERCIAIS E INDUSTRIAIS NÃO ESPECIFICADOS ANTERIORMENTE, SEM OPERADOR (MOTORES, TURBINAS, MÁQUINAS, FERRAMENTA, GERADORES, GUINCHOS, GUINDASTES E EMPILHADEIRAS) LIMPEZA EM PREDIOS E EM DOMÍLIOS IMUNIZAÇÃO E CONTROLE DE PRAGAS URBANAS ATIVIDADES DE LIMPEZA NÃO ESPECIFICADAS ANTERIORMENTE ((LIMPEZA URBANA).

## 2 APRESENTAÇÃO DAS DEMONSTRAÇÕES CONTÁBEIS

As demonstrações contábeis foram elaboradas em consonância com os Princípios Fundamentais de Contabilidade e demais práticas emanadas da legislação societária brasileira.

## 3 CRITÉRIOS CONTÁBEIS UTILIZADOS

Declaramos que as Demonstrações Contábeis foram elaboradas e apresentadas em plena conformidade com a Interpretação Técnica Geral (ITG) 1000 - Modelo Contábil para Microempresa e Empresa de Pequeno Porte, cujos aspectos contábeis possuem suas normas aprovadas pela Resolução CFC nº 1.418/2012, que estabelece um modelo simplificado para a escrituração e elaboração de demonstrações contábeis.

## 4 PRINCIPAIS PRÁTICAS CONTÁBEIS

.1) Práticas Contábeis escrituração contábil foi realizada com observância aos Princípios de Contabilidade aceitos e em conformidade com as disposições contidas na ITG 1000. Os lançamentos contábeis foram efetuados diariamente, e com a utilização do Regime de Competência.

.2) Direitos e obrigações são demonstrados pelos valores históricos, acrescidos das correspondentes variações monetárias e encargos financeiros, observando o regime de competência;

.3) Ajuste de avaliação patrimonial empresa nunca efetuou ajuste de avaliação patrimonial.

.4) Investimentos em empresas coligadas e controladas empresa não participa do capital social de outras sociedades.

.5) Impostos Federais empresa está no regime do Simples Nacional e contabiliza os encargos tributários pelo regime de competência.

## NOTAS ÀS DEMONSTRAÇÕES CONTÁBEIS

ANTÔNIO FRANCISCO BARROS DO NASCIMENTO  
Administrador  
CPF: 88354385353

JOSE DE JESUS MARQUES  
Contador  
CPF: 215.432.323-53 CRC: 5635

5

Todos os lançamentos que deram origem aos demonstrativos contábeis foram embasados em documentação idônea fornecida pela Administração da empresa, que se responsabiliza pela sua veracidade.

**6 SALDOS DE DISPONIBILIDADES**

Todas as receitas foram registradas no Regime de Competência, reconhecidas à medida que ocorriam e recebidas em caixa ao final de cada mês, sem qualquer diminuição ocasionada por provisão de crédito de liquidação duvidosa, não declarada pela Administração da Empresa.

**7 CAPITAL SOCIAL**

O capital social é de R\$ 500.000,00, totalmente integralizado em moeda corrente do país, apresentando a seguinte composição:  
ANTONIO FRANCISCO BARROS DO NASCIMENTO - 100%

**8 AJUSTE DE AVALIAÇÃO PATRIMONIAL**

A empresa nunca efetuou ajuste de avaliação patrimonial.

**9 AUMENTO DOS CUSTOS, DESPESAS E RECEITAS**

expressivo aumento nos custos e despesas da Empresa no exercício de 2022 em comparação ao exercício 2021, fato que acompanhou o aumento do faturamento. Dentre estes, destaca-se o custo dos serviços prestados, seguida com os custos dos Impostos Federais.

**10 IMPOSTOS FEDERAIS**

A empresa está no regime do Simples Nacional e contabiliza os encargos tributários pelo regime de competência.

**11 EVENTOS SUBSEQUENTES**

Os administradores declaram a inexistência de fatos ocorridos subsequentemente à data de encerramento do exercício que venham a ter efeito relevante sobre a situação patrimonial ou financeira da empresa ou que possam provocar efeitos sobre seus resultados futuros.

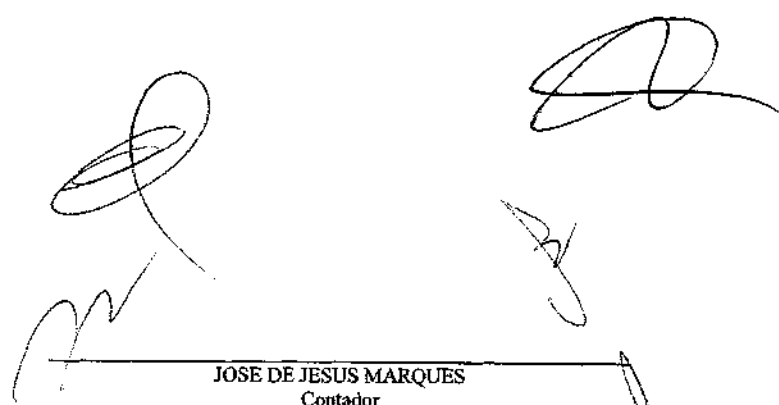

---

ANTONIO FRANCISCO BARROS DO NASCIMENTO  
Administrador  
CPF: 88354385353

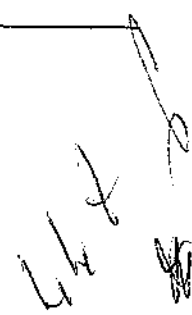

---

JOSE DE JESUS MARQUES  
Contador  
CPF: 215.432.323-53 CRC: 5635

**CONSTRUMAIS - CONSTRUÇÕES E SERVIÇOS LTDA**  
 CNPJ: 18166662/0001-00 NIRE: 21200825043  
 Endereço: RUA 21 DE ABRIL, 215 CIDADE NOVA, JOÃO LISBOA - MA, CEP: 65922-000  
 Análise Econômica e Financeira de 01/01/2022 até 31/12/2022

Folha: 11

**Solvência Geral**

Ativo	4.835.208,97	
<hr/>		= 2,32
Passivo Circulante + Passivo não Circulante (Obrigações a LP)	2.083.380,40	

Quanto maior, melhor. O investimento total equivale a 232 % do capital de terceiros.

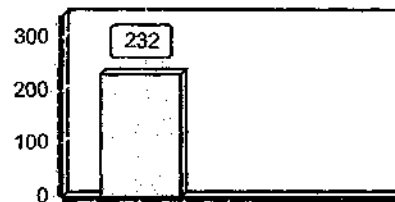

**Liquidez Geral**

Ativo Circulante + Ativo Realizável a LP	3.399.122,13	
<hr/>		= 1,63
Passivo Circulante + Passivo Não-Circulante (Obrigações a LP)	2.083.380,40	

Quanto maior, melhor. A empresa possui R\$1,63 de ativo Circulante + ativo realizável a longo prazo para cada R\$1,00 de dívida total.

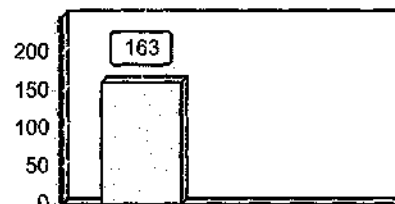

**Liquidez Corrente**

Ativo Circulante	3.399.122,13	
<hr/>		= 1,70
Passivo Circulante	2.001.840,00	

Quanto maior, melhor. A empresa possui R\$1,70 de ativo circulante para cada R\$1,00 de dívida de curto prazo.

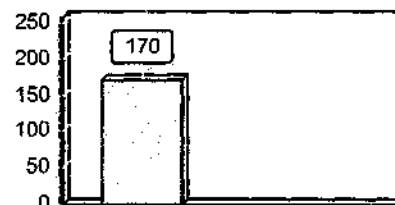

Sob as penas da lei, declaramos que as informações aqui contidas são verdadeiras e nos responsabilizamos por todas elas de acordo com a documentação que nos foi apresentada.

João Lisboa, 31 de dezembro de 2022.

ANTONIO FRANCISCO BARROS DO NASCIMENTO  
 Administrador  
 CPF: 88354385353

JOSE DE JESUS MARQUES  
 Contador  
 CPF: 215.432.323-53 CRC: 5635

## ASSINATURA ELETRÔNICA

Certificamos que o ato da empresa CONSTRUMAIS - CONSTRUCOES E SERVICOS LTDA consta assinado digitalmente por:

IDENTIFICAÇÃO DO(S) ASSINANTE(S)	
CPF/CNPJ	Nome
21543232353	JOSE DE JESUS MARQUES
88354385353	ANTONIO FRANCISCO BARROS DO NASCIMENTO

**JUCEMA**

CERTIFICO O REGISTRO EM 02/05/2023 14:50 SOB N° 20230565956.  
PROTOCOLO: 230565956 DE 02/05/2023.  
CÓDIGO DE VERIFICAÇÃO: 12305825105. CNPJ DA SEDE: 18166662000100.  
NIRE: 21200825043. COM EFEITOS DO REGISTRO EM: 02/05/2023.  
CONSTRUMAIS - CONSTRUCOES E SERVICOS LTDA

CARLOS ANDRÉ DE MORAES PEREIRA  
SECRETÁRIO-GERAL  
[www.empresafacil.ma.gov.br](http://www.empresafacil.ma.gov.br)

A validade deste documento, se impresso, fica sujeito à comprovação de sua autenticidade nos respectivos portais, informando seus respectivos códigos de verificação.

## Termo de Abertura

Nome do Livro: DIÁRIO

Nº de Ordem: 3

O presente livro do tipo DIÁRIO contém registros numerados, do nº 01 ao nº 47, e servirá para a escrituração dos lançamentos próprios da empresa CONSTRUMAIS - CONSTRUCOES E SERVICOS LTDA, município João Lisboa, CNPJ nº 18.166.662/0001-00, Número de Registro (NIRE) 21200825043.

Data do arquivamento dos atos constitutivos: 21/05/2013

Ato constitutivo: 21200825043

João Lisboa, 01/01/2022

---

JOSE DE JESUS MARQUES  
CONTADOR  
CRC/MA 5635

---

ANTONIO FRANCISCO BARROS DO NASCIMENTO  
Administrador, Sócio  
CPF 883.543.853-53

## Termo de Encerramento

Nome do Livro: DIÁRIO

Nº de Ordem: 3

O presente livro do tipo DIÁRIO contém páginas numeradas, do nº 01 ao nº 47, e serviu para escrituração no período de 01/01/2022 a 31/12/2022, da empresa CONSTRUMAIS - CONSTRUCOES E SERVICOS LTDA.

João Lisboa, 31/12/2022

---

JOSE DE JESUS MARQUES  
CONTADOR  
CRC/MA 5635

---

ANTONIO FRANCISCO BARROS DO NASCIMENTO  
Administrador, Sócio  
CPF 883.543.853-53

Handwritten signatures of the signatories, including a large signature at the top right and several smaller ones below it.

## ASSINATURA ELETRÔNICA

Certificamos que o ato da empresa CONSTRUMAIS - CONSTRUÇÕES E SERVIÇOS LTDA consta assinado digitalmente por:

IDENTIFICAÇÃO DO(S) ASSINANTE(S)	
CPF/CNPJ	Nome
21543232353	JOSE DE JESUS MARQUES
88354385353	ANTONIO FRANCISCO BARROS DO NASCIMENTO

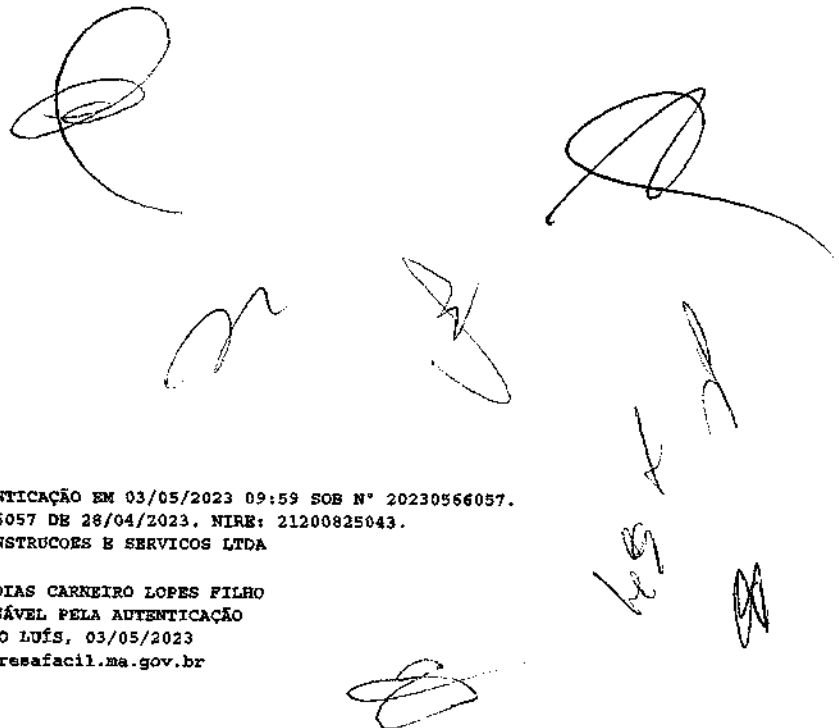

CERTIFICO A AUTENTICAÇÃO EM 03/05/2023 09:59 SOB Nº 20230566057.  
PROTOCOLO: 230566057 DE 28/04/2023. NIRE: 21200825043.  
CONSTRUMAIS - CONSTRUÇÕES E SERVIÇOS LTDA

**JUCEMA**

ANSELMO DIAS CARNEIRO LOPES FILHO  
RESPONSÁVEL PELA AUTENTICAÇÃO  
SÃO LUÍS, 03/05/2023  
empresafacil.ma.gov.br

### TERMO DE AUTENTICAÇÃO - LIVRO DIGITAL

Declaro exatos os Termos de Abertura e de Encerramento do Livro Digital com características abaixo, conferido e autenticado por ANSELMO DIAS CARNEIRO LOPES FILHO, sob a autenticidade nº 12306027016 em 03/05/2023, protocolo 230566057. Para validação de Autenticação dos Termos, deverá ser acessado o Portal de Serviços / verificação de documentos do Empreendedor

em <https://www.portalma.gov.br> e informar o código de verificação.

#### Identificação de Empresa

Nome Empresarial: CONSTRUMAIS - CONSTRUÇÕES E SERVIÇOS LTDA  
Número de Registro: 21200825043  
CNPJ: 18166662000100  
Município: João Lisboa

#### Identificação de Livro Digital

Tipo de Livro: DIÁRIO  
Número de Ordem: 3  
Início e Término da Escrituração: 01/01/2022 - 31/12/2022

Assinante(s)	Nome	CRC/OAB
21543232353	JOSE DE JESUS MARQUES	MA5635
88354385353	ANTONIO FRANCISCO BARROS DO NASCIMENTO	

CERTIFICO A AUTENTICAÇÃO EM 03/05/2023 09:59 SOB Nº 20230566057.  
PROTOCOLO: 230566057 DE 28/04/2023. CÓDIGO DE VERIFICAÇÃO:  
12306027016. NIRE: 21200825043.  
CONSTRUMAIS - CONSTRUÇÕES E SERVIÇOS LTDA

JUCEMA

ANSELMO DIAS CARNEIRO LOPES FILHO  
RESPONSÁVEL PELA AUTENTICAÇÃO  
SÃO LUÍS, 03/05/2023  
[empresafacil.ma.gov.br](https://empresafacil.ma.gov.br)

**CONSELHO REGIONAL DE CONTABILIDADE DO ESTADO DO MARANHÃO  
CERTIDÃO DE HABILITAÇÃO PROFISSIONAL**

O CONSELHO REGIONAL DE CONTABILIDADE DO ESTADO DO MARANHÃO certifica que o(a) profissional identificado(a) no presente documento encontra-se habilitado para o exercício da profissão contábil.

**IDENTIFICAÇÃO DO REGISTRO**

NOME..... : JOSE DE JESUS MARQUES  
REGISTRO..... : MA-005635/O-2  
CATEGORIA..... : TÉCNICO EM CONTABILIDADE  
CPF..... : \*\*\*.432.323-\*\*

A falsificação deste documento constitui-se em crime previsto no Código Penal Brasileiro, sujeitando o autor à respectiva ação penal.

Emissão: MARANHÃO, 13/09/2023 as 14:14:28.  
Válido até: 12/12/2023.  
Código de Controle: 30266.

Para verificar a autenticidade deste documento consulte o site do CRCMA.

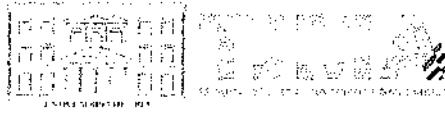

PODER JUDICIÁRIO DO ESTADO DO MARANHÃO  
Corregedoria Geral da Justiça  
2ª Vara da Comarca de João Lisboa

CERTJUDONE-2VCJL - 902023  
Código de validação: 559A89450A

Número da guia: 23053801001583038.

**CERTIDÃO DE FALÊNCIA OU RECUPERAÇÃO JUDICIAL**

USANDO da faculdade que me confere a Lei, **CERTIFICO**, a requerimento de pessoa interessada, que, dando busca nos arquivos dos feitos referentes às **Varas de Falência ou Concordata, Recuperação Judicial ou Extrajudicial**, a partir do 1º (primeiro) dia do mês de janeiro do ano de dois mil e treze (2013) até o dia 25 de Agosto de 2023 do ano corrente, constatei **NÃO EXISTIR** distribuição de **AÇÕES E/OU EXECUÇÕES** contra **CONSTRUMAIS - CONSTRUÇÕES E SERVIÇOS LTDA**, sob o nome fantasia de **CONSTRUMAIS**, pessoa jurídica de direito privado, inscrita no **CNPJ nº. 18.166.662/0001-00**, com sede localizada na Rua 21 de abril, nº 215, Cidade Nova, João Lisboa-MA.

**CERTIFICO**, finalmente, que esta Secretaria de Distribuição é a única existente no **Termo Judiciário** de João Lisboa, Estado do Maranhão. O referido é verdade e dou fé. Dada e passada a presente certidão na Secretaria de Distribuição a meu cargo, no Fórum "Sálvio Dino", nesta cidade de João Lisboa, Estado do Maranhão. Eu, **Luciana Brito Sousa**, Técnico Judiciário, mat. **166488**, consultei e digitei. E eu, **Abner O'meara de Oliveira Venceslau**, Secretário Judicial, subscrevo e assino. João Lisboa/MA, 25 de Agosto de 2023.

**OBSERVAÇÕES:**

- A) O CNPJ/CPF constante nesta certidão foi informado pelo solicitante. Sua titularidade deverá ser conferida pelo Interessado ou destinatário.
- B) A validade desta certidão é de 60 (sessenta) dias a partir da data de sua emissão.
- C) Esta certidão é emitida em uma única via, sem rasuras e mediante assinatura do servidor.

**ESTA CERTIDÃO ABRANGE SOMENTE AS VARAS COMUNS DO TERMO JUDICIÁRIO DE JOÃO LISBOAMA**

**ABNER OMEARA DE OLIVEIRA VENCESLAU**  
Secretário Judicial de Entrância Intermediária  
2ª Vara da Comarca de João Lisboa  
Matrícula 183616

Documento assinado. JOÃO LISBOA, 29/08/2023 12:37 (ABNER OMEARA DE OLIVEIRA VENCESLAU)

CERTJUDONE-2VCJL - 902023 / Código: 559A89450A  
Valide o documento em

Antes de imprimir pense em sua responsabilidade com o meio ambiente  
#AssumaResponsabilidade

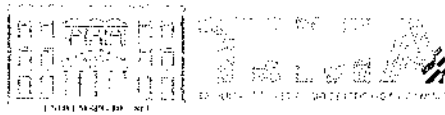

PODER JUDICIÁRIO DO ESTADO DO MARANHÃO  
Corregedoria Geral da Justiça  
2ª Vara da Comarca de João Lisboa

CERTJUDONE-2VCJL - 892023  
Código de validação: 54AF8C2883

Número da guia: 23053801001583052.

**CERTIDÃO DE EXECUÇÃO PATRIMONIAL**

USANDO da faculdade que me confere a Lei, CERTIFICO, para os devidos fins, que, dando busca nos arquivos dos feitos referentes às Varas de Execução Patrimonial, a partir do 1º (primeiro) dia do mês de janeiro do ano de dois mil e treze (2013) até o dia 25 de Agosto do ano corrente, constatei NÃO EXISTIR distribuição de AÇÕES E/OU EXECUÇÕES PATRIMONIAIS em desfavor de ANTONIO FRANCISCO BARROS DO NASCIMENTO, brasileiro, empresário, portador do RG nº. 0001064417997 SESP, inscrito no CPF nº 883.543.853-53, filho João Ferreira do Nascimento e Maria de Barros do Nascimento, residente e domiciliado na Rua 21 de abril, nº. 215, Cidade Nova, João Lisboa-MA.

CERTIFICO, finalmente, que esta Secretaria de Distribuição é a única existente no Termo Judiciário de João Lisboa, Estado do Maranhão. O referido é verdade e dou fé. Dada e passada a presente certidão na Secretaria de Distribuição a meu cargo, no Fórum "Sálvio Dino", nesta cidade de João Lisboa, Estado do Maranhão. Eu, Luciana Brito Sousa, Técnico Judiciário, Matrícula 166488, consultei e digitei. E eu, Abner O'meara de Oliveira Venceslau, Secretário Judicial, conferi. João Lisboa/MA, 25 de Agosto de 2023.

**Observações:**

- A) O CNPJ/CPF constante nesta certidão foi informado pelo solicitante. Sua titularidade deverá ser conferida pelo interessado ou destinatário.
- B) A validade desta certidão é de 60 (sessenta) dias a partir da data de sua emissão.
- C) Esta certidão é emitida em uma única via, sem rasuras e mediante assinatura do servidor.

**ESTA CERTIDÃO ABRANGE SOMENTE AS VARAS COMUNS DO TERMO JUDICIÁRIO DE JOÃO LISBOA-MA**

CERTJUDONE-2VCJL - 892023 / Código: 54AF8C2883  
Valide o documento em

Antes de imprimir pense em sua responsabilidade com o meio ambiente.  
#ConsumoConsciente

**PODER JUDICIÁRIO DO ESTADO DO MARANHÃO**  
**Corregedoria Geral da Justiça**  
**2ª Vara da Comarca de João Lisboa**

**ABNER OMEARA DE OLIVEIRA VENCESLAU**  
**Secretário Judicial de Entrância Intermediária**  
**2ª Vara da Comarca de João Lisboa**  
**Matrícula 183616**

Documento assinado. JOÃO LISBOA, 29/08/2023 12:37 (ABNER OMEARA DE OLIVEIRA VENCESLAU)

CERTJUDONE-2VCJL - 892023 / Código: 54AF8C2883  
Valide o documento em

Antes de imprimir pense em sua responsabilidade com o meio ambiente.  
#ConsumoConsciente

Data da consulta: 23/08/2023 09:06:48

Identificação do Contribuinte - CNPJ Matriz

CNPJ: **18.166.662/0001-00**

A opção pelo Simples Nacional e/ou SIMEI abrange todos os estabelecimentos da empresa

Nome Empresarial: **CONSTRUMAIS - CONSTRUÇÕES E SERVIÇOS LTDA**

Situação Atual

Situação no Simples Nacional **Optante pelo Simples Nacional desde 21/05/2013**

Situação no SIMEI: **NÃO enquadrado no SIMEI**

+ Mais informações

[Voltar](#)

[Gerar PDF](#)

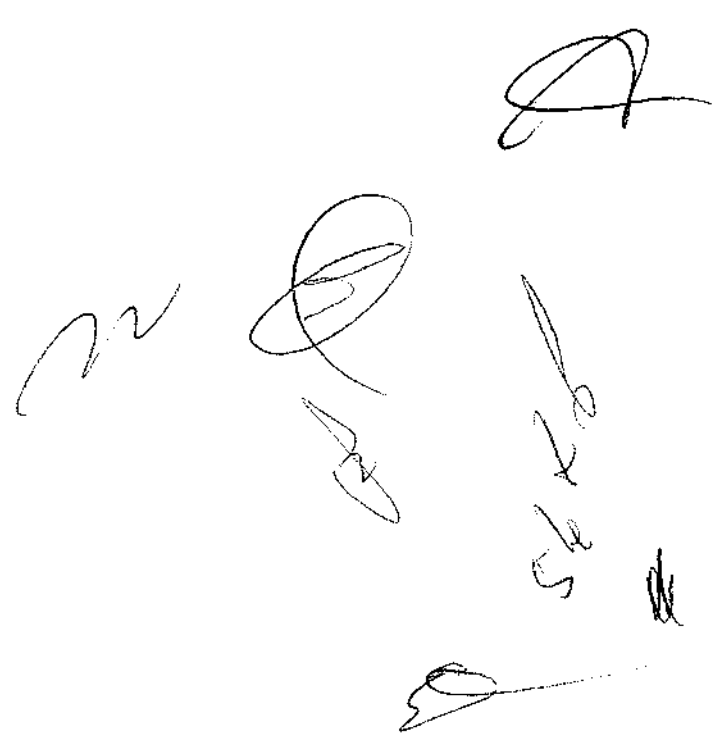

Handwritten signatures and scribbles at the bottom of the page, including a large signature on the right and several smaller ones below it.

**CERTIDÃO DE REGISTRO E QUITAÇÃO**  
**PESSOA JURÍDICA**  
 Lei Federal Nº 5194 de 24 de Dezembro de 1966

**CREA-MA**

**Nº 891721/2023**  
**Emissão: 03/08/2023**  
**Validade: 30/01/2024**  
**Chave: xAZZ8**

**Conselho Regional de Engenharia e Agronomia do Estado do Maranhão**

CERTIFICAMOS que a Empresa mencionada encontra-se registrada neste Conselho, nos Termos da Lei 5.194/66, conforme os dados impressos nesta certidão. CERTIFICAMOS, ainda, que até a presente data, a referida pessoa jurídica e seu(s) responsável(is) técnico(s) estão quites com suas anuidades e demais obrigações junto ao Conselho Regional de Engenharia e Agronomia do Maranhão - CREA-MA, estando habilitada a exercer suas atividades, circunscrita à(s) atribuição(ões) de seu(s) responsável(veis) técnico(s).

**Interessado(a)**

Empresa: CONSTRUMAIS - CONSTRUÇÕES E SERVIÇOS - EPP

CNPJ: 18.166.662/0001-00

Registro: 0005437563

Categoria: Matriz

Capital Social: R\$ 500.000,00

Data do Capital: 09/03/2021

Faixa: 3

Objetivo Social: SERVIÇOS DE ENGENHARIA; FABRICAÇÃO DE ESTRUTURAS PRÉ-MOLDADAS DE CONCRETO ARMADO, EM SÉRIE E SOB ENCOMENDA; FABRICAÇÃO DE ARTEFATOS DE CIMENTO PARA USO NA CONSTRUÇÃO; FABRICAÇÃO DE ARTEFATOS DE FIBROCIMENTO PARA USO NA CONSTRUÇÃO - FABRICAÇÃO DE CASAS PRÉ-MOLDADAS DE CONCRETO - FABRICAÇÃO DE OUTROS ARTEFATOS E PRODUTOS DE CONCRETO, CIMENTO, FIBROCIMENTO, GESSO E MATERIAIS SEMELHANTES; GESTÃO DE REDES DE ESGOTO; ATIVIDADES RELACIONADAS A ESGOTO, EXCETO A GESTÃO DE REDES; COLETA DE RESÍDUOS NÃO PERIGOSOS; COLETA DE RESÍDUOS PERIGOSOS; TRATAMENTO E DISPOSIÇÃO DE RESÍDUOS NÃO PERIGOSOS; CONSTRUÇÃO DE EDIFÍCIOS; CONSTRUÇÃO DE RODOVIAS E FERROVIAS; PINTURA PARA SINALIZAÇÃO EM PISTAS RODOVIÁRIAS E AEROPORTOS; CONSTRUÇÃO DE OBRAS DE ARTE ESPECIAIS; OBRAS DE URBANIZAÇÃO - RUAS, PRAÇAS E CALÇADAS; CONSTRUÇÃO DE REDES DE ABASTECIMENTO DE ÁGUA, COLETA DE ESGOTO E CONSTRUÇÕES CORRELATAS, EXCETO OBRAS DE IRRIGAÇÃO; MONTAGEM DE ESTRUTURAS METÁLICAS; CONSTRUÇÃO DE INSTALAÇÕES ESPORTIVAS E RECREATIVAS; OUTRAS OBRAS DE ENGENHARIA CIVIL NÃO ESPECIFICADAS ANTERIORMENTE (CONSTRUÇÃO DE QUADRAS POLIESPORTIVAS); DEMOLIÇÃO DE EDIFÍCIOS E OUTRAS ESTRUTURAS; PREPARAÇÃO DE CANTERIO E LIMPEZA DE TERRENO; OBRAS DE TERRAPLENAGEM; SERVIÇOS DE PREPARAÇÃO DO TERRENO NÃO ESPECIFICADOS ANTERIORMENTE (RECUPERAÇÃO DE ESTRADAS VICINAIS); INSTALAÇÃO E MANUTENÇÃO ELÉTRICA; INSTALAÇÕES HIDRÁULICAS, SANITÁRIAS E DE GÁS; IMPERMEABILIZAÇÃO EM OBRAS DE ENGENHARIA CIVIL; INSTALAÇÃO DE PORTAS, JANELAS, TETOS, DIVISÓRIOS E ARMÁRIOS EMBUTIDOS DE QUALQUER MATERIAL; OBRAS DE ACABAMENTO EM GESSO E ESTUQUE; SERVIÇOS DE PINTURA DE EDIFÍCIOS EM GERAL; APLICAÇÃO DE REVESTIMENTOS E DE RESINAS EM INTERIORES E EXTERIORES; OBRAS DE FUNDAÇÕES; ADMINISTRAÇÃO DE OBRAS; MONTAGEM E DESMONTAGEM DE ANDAIMES E OUTRAS ESTRUTURAS TEMPORÁRIAS; OBRAS DE ALVENARIA; SERVIÇOS DE OPERAÇÃO E FORNECIMENTO DE DE EQUIPAMENTOS PARA TRANSPORTE E ELEVÇÃO DE CARGAS E PESSOAS PARA USO EM OBRAS; PERFURAÇÃO E CONSTRUÇÃO DE POCOS DE ÁGUA; SERVIÇOS ESPECIALIZADOS PARA CONSTRUÇÃO NÃO ESPECIFICADOS ANTERIORMENTE (TELHADOS, COBERTURAS E LIMPEZA DE FACHADAS COM JATEAMENTO DE AREIA); COMÉRCIO VAREJISTA DE MATERIAL ELÉTRICO; COMÉRCIO VAREJISTA DE MATERIAIS DE CONSTRUÇÃO EM GERAL; SERVIÇOS DE TRANSPORTE DE PASSAGEIROS - LOCAÇÃO DE AUTOMÓVEIS COM MOTORISTA; TRANSPORTE ESCOLAR; LOCAÇÃO DE AUTOMÓVEIS SEM CONDUTOR; LOCAÇÃO DE OUTROS MEIOS DE TRANSPORTE NÃO ESPECIFICADOS ANTERIORMENTE (ÔNIBUS, MOTOCICLETAS, TRAILERS, CAMINHÕES, REBOQUES, SEMI-REBOQUES, MÁQUINAS PESADAS E SIMILARES); ALUGUEL DE OUTRAS MÁQUINAS E EQUIPAMENTOS PARA CONSTRUÇÃO SEM OPERADOR, EXCETO ANDAIMES; ALUGUEL DE OUTRAS MÁQUINAS E EQUIPAMENTOS COMERCIAIS E INDUSTRIAIS NÃO ESPECIFICADOS ANTERIORMENTE, SEM OPERADOR (MOTORES, TURBINAS, MÁQUINAS, FERRAMENTA, GERADORES, GUINCHOS, GUINDASTES E EMPILHADEIRAS); LIMPEZA EM PRÉDIOS E EM DOMÍLIOS; IMUNIZAÇÃO E CONTROLE DE PRAGAS URBANAS; ATIVIDADES DE LIMPEZA, NÃO ESPECIFICADAS ANTERIORMENTE (LIMPEZA URBANA)

Restrições Relativas ao Objeto Social: EMPRESA HABILITADA PARA ATUAR SOMENTE NA ÁREA DA ENGENHARIA CIVIL, AMBIENTAL E SEGURANÇA DO TRABALHO, NO ÂMBITO DAS ATRIBUIÇÕES DE SEUS RESPONSÁVEIS TÉCNICOS.

Endereço Matriz: RUA 21 DE ABRIL, 215, CIDADE NOVA, JOÃO LISBOA, MA, 65922000

Tipo de Registro: Registro Definitivo de Empresa

Data Inicial: 12/03/2021

Data Final: Indefinido

Registro Regional: 0000544059DDMA

**Descrição**

CERTIDÃO DE REGISTRO E QUITAÇÃO PESSOA JURÍDICA

**Informações / Notas**

- A capacidade técnico-profissional da empresa é comprovada pelo conjunto dos acervos técnicos dos profissionais constantes de seu quadro técnico.
- Esta certidão perderá a validade, caso ocorra qualquer alteração posterior dos elementos cadastrais nela contidos

**Última Anuidade Paga**

Ano: 2023 (4/4)

**Autos de Infração**

Nada consta

**Responsáveis Técnicos**

Profissional: SAMARA SILVA PONTES

Registro: 1120041902

**CERTIDÃO DE REGISTRO E QUITAÇÃO**  
**PESSOA JURÍDICA**  
 Lei Federal Nº 5194 de 24 de Dezembro de 1966

**CREA-MA**

**Nº 891721/2023**

**Emissão: 03/08/2023**

**Validade: 30/01/2024**

**Chave: xAZZ8**

**Conselho Regional de Engenharia e Agronomia do Estado do Maranhão**

CPF: 043.\*\*\*.\*\*\*-80  
 Data Início: 11/08/2022  
 Data Fim: Indefinido  
 Data Fim de Contrato: 18/07/2025

Títulos do Profissional:

ENGENHEIRA CIVIL

Atribuição: ART. 28, ALÍNEAS 'A' A 'K', DO DECRETO 23.569, DE 1933, SUPLEMENTADAS PELO ART. 7º DA LEI 5.194, DE 1966, COM RESTRIÇÕES DAS ATIVIDADES '02, 03, 04, 06 E 08' DO ART. 1º DA RESOLUÇÃO 218173, DO CONFEA, PARA 'PORTOS, RIOS E CANAIS'.

Tipo de Responsabilidade: RESPONSÁVEL TÉCNICO

Profissional: LUIZ ANTONIO FAGUNDES RAMOS

Registro: 2005196533

CPF: 348.\*\*\*.\*\*\*-20

Data Início: 03/11/2021

Data Fim: Indefinido

Data Fim de Contrato: Indefinido

Títulos do Profissional:

GEÓLOGO

Atribuição: LEI 4076/62 - ART 06

Tipo de Responsabilidade: RESPONSÁVEL TÉCNICO

Profissional: JULIANO CAMPIOL

Registro: 1106048024

CPF: 039.\*\*\*.\*\*\*-45

Data Início: 06/04/2021

Data Fim: Indefinido

Data Fim de Contrato: Indefinido

Títulos do Profissional:

ENGENHEIRO AMBIENTAL

Atribuição: ART. 2º E 4º DA RESOLUÇÃO 447/2000 DO CONFEA.

GEORREFERENCIAMENTO DE IMÓVEIS RURAIS

Tipo de Responsabilidade: RESPONSÁVEL TÉCNICO

Profissional: ABIGAIL LOBÃO FERREIRA

Registro: 1103495461

CPF: 332.\*\*\*.\*\*\*-72

Data Início: 24/03/2021

Data Fim: Indefinido

Data Fim de Contrato: Indefinido

Títulos do Profissional:

ENGENHEIRA CIVIL

Atribuição: ART. 7 DA RESOLUÇÃO 218, DE 29/06/73, DO CONFEA.

ENGENHEIRA DE SEGURANÇA DO TRABALHO

Atribuição: Artigo 4º da Resolução 359/91

Tipo de Responsabilidade: RESPONSÁVEL TÉCNICO

Profissional: JÚLIO SÉRGIO SIQUEIRA BAYMA

Registro: 1105229998

CPF: 226.\*\*\*.\*\*\*-97

Data Início: 12/03/2021

Data Fim: Indefinido

Data Fim de Contrato: Indefinido

Títulos do Profissional:

ENGENHEIRO CIVIL

Atribuição: ART. 7 DA RESOLUÇÃO 218, DE 29/06/73, DO CONFEA

Tipo de Responsabilidade: RESPONSÁVEL TÉCNICO

**Sócios**

Sócio: ANTONIO FRANCISCO BARROS DO NASCIMENTO

CPF: 883.\*\*\*.\*\*\*-53

*[Handwritten signatures and initials]*

**CERTIDÃO DE REGISTRO E QUITAÇÃO**  
**PESSOA JURIDICA**  
Lei Federal Nº 5194 de 24 de Dezembro de 1966

**CREA-MA**

**Nº 891721/2023**  
**Emissão: 03/08/2023**  
**Validade: 30/01/2024**  
**Chave: xAZZ8**

**Conselho Regional de Engenharia e Agronomia do Estado do Maranhão**

Função: SOCIO/ADMINISTRADOR

---

Handwritten signatures and a QR code are located at the bottom right of the page. The QR code is positioned above the text 'A autenticidade desta Certidão pode ser verificada em: https://crea-ma.sitac.com.br/publico/, com a chave: xAZZ8'. To the right of the QR code is a handwritten signature. Below the QR code and signature is another handwritten signature.

A autenticidade desta Certidão pode ser verificada em: <https://crea-ma.sitac.com.br/publico/>, com a chave: xAZZ8  
Impresso em: 03/08/2023 às 09:28:49 por: adapt, ip: 192.168.100.1

**CERTIDÃO DE REGISTRO E QUITAÇÃO**  
**PESSOA FÍSICA**  
 Lei Federal Nº 5194 de 24 de Dezembro de 1966

**CREA-MA**

**Nº 884842/2023**  
**Emissão: 19/04/2023**  
**Validade: 31/03/2024**  
**Chave: D19Zc**

**Conselho Regional de Engenharia e Agronomia do Estado do Maranhão**

CERTIFICAMOS que o profissional mencionado encontra-se registrado neste Conselho, nos termos da Lei 5.194/66, de 24/12/1966, conforme os dados acima. CERTIFICAMOS, ainda, face o estabelecimento nos artigos 68 e 69 da referida Lei, que o interessado não se encontra em débito com o CREA-MA.

**Interessado(a)**

Profissional: ABIGAIL LOBÃO FERREIRA

Registro: 1103495461

CPF: 332.\*\*\*-\*\*-72

Tipo de Registro: Registro Definitivo de Profissional (DIPLOMADO NO PAÍS)

Data de registro: 10/03/1994

**Título(s)**

**GRADUAÇÃO**

ENGENHEIRA CIVIL

Atribuição: ART. 7 DA RESOLUÇÃO 218, DE 29/06/73, DO CONFEA.

Instituição de Ensino: UNIVERSIDADE ESTADUAL DO MARANHÃO

Data de Formação: 07/05/1993

**PÓS - ENGENHARIA**

ENGENHEIRA DE SEGURANÇA DO TRABALHO

Atribuição: Artigo 4º da Resolução 359/91

Instituição de Ensino: FACULDADE ATENAS MARANHENSE

Data de Formação: 20/12/2008

**Descrição**

CERTIDÃO DE REGISTRO E QUITAÇÃO PESSOA FÍSICA

**Informações / Notas**

- A falsificação deste documento constitui-se em crime previsto no Código Penal Brasileiro, sujeitando o(a) autor(a) à respectiva ação penal.
- CERTIFICAMOS que caso ocorra(m) alteração(ões) no(s) elemento(s) contido(s) neste documento, esta Certidão perderá a sua validade para todos os efeitos.
- Esta certidão perderá a validade, caso ocorra qualquer alteração posterior dos elementos cadastrais nela contidos.
- Válido em todo território nacional.

**Última Anuidade Paga**

Ano: 2023 (1/1)

**Autos de Infração**

Nada consta

**Responsabilidades Técnicas**

Empresa: CONSTRUMAIS - CONSTRUÇÕES E SERVIÇOS - EPP

Registro: 0005437563

CNPJ: 18.166.662/0001-00

Data Início: 24/03/2021

Data Fim: Indefinido

Data Fim de Contrato: Indefinido

Tipo de Responsabilidade: RESPONSÁVEL TÉCNICO

Empresa: B. A. CONSTRUÇÕES EMPREENDIMENTOS E SERVIÇOS LTDA

Registro: 0000009993

CNPJ: 09.534.152/0001-49

Data Início: 22/11/2022

Data Fim: Indefinido

Data Fim de Contrato: 13/11/2026

Tipo de Responsabilidade: RESPONSÁVEL TÉCNICO

Empresa: SAMBAIBA CONSTRUÇÕES LTDA - EPP

Registro: 0000010468

CNPJ: 10.561.407/0001-41

Data Início: 20/01/2012

**CERTIDÃO DE REGISTRO E QUITAÇÃO**  
**PESSOA FÍSICA**  
Lei Federal Nº 5194 de 24 de Dezembro de 1966

**CREA-MA**

**Nº 884842/2023**  
**Emissão: 19/04/2023**  
**Validade: 31/03/2024**  
**Chave: D19Zc**

**Conselho Regional de Engenharia e Agronomia do Estado do Maranhão**

Data Fim: Indefinido

Data Fim de Contrato: Indefinido

Tipo de Responsabilidade: RESPONSÁVEL TÉCNICO

---

A autenticidade desta Certidão pode ser verificada em: <https://crea-ma.sitac.com.br/publico/>, com a chave: D19Zc  
Impresso em: 19/04/2023 às 19:07:31 por: adapt, ip: 200.25.37.76

**Certidão de Acervo Técnico - CAT**  
**Resolução Nº 1025 de 30 de Outubro de 2009**  
**Resolução Nº 218 de 29 de Junho de 1973**

**CREA-MA**

**CAT COM REGISTRO DE ATESTADO**

**890690/2023**

Atividade concluída

**Conselho Regional de Engenharia e Agronomia do Estado do Maranhão**

CERTIFICAMOS, em cumprimento ao disposto na Resolução nº 1.025, de 30 de outubro de 2009, do Confea, que consta dos assentamentos deste Conselho Regional de Engenharia e Agronomia do Estado do Maranhão - Crea-MA, o Acervo Técnico do profissional **ABIGAIL LOBÃO FERREIRA** referente à(s) Anotação(ões) de Responsabilidade Técnica - ART abaixo discriminada(s):

Profissional: **ABIGAIL LOBÃO FERREIRA**  
 Registro: **1103495461MA** RNP: **1103495461**  
 Título profissional: **ENGENHEIRA DE SEGURANCA DO TRABALHO, ENGENHEIRA CIVIL**

Número da ART: **MA20230677750** Tipo de ART: **OBRA / SERVIÇO** Registrada em: **22/08/2023** Baixada em: **28/08/2023**  
 Forma de registro: **SUBSTITUIÇÃO** Participação técnica: **INDIVIDUAL**  
 Empresa contratada: **CONSTRUMAIS - CONSTRUÇÕES E SERVIÇOS - EPP**

Contratante: **PREFEITURA MUNICIPAL DE JOÃO LISBOA** CPF/CNPJ: **07.000.300/0001-10**  
 Endereço do contratante: **AVENIDA IMPERATRIZ** Nº: **1331**  
 Complemento: Baairro: **CENTRO**  
 Cidade: **João Lisboa** UF: **MA** CEP: **65922000**  
 Contrato: **25052021** Celebrado em:  
 Valor do contrato: **R\$ 823.858,77** Tipo de contratante: **Pessoa Juridica de Direito Público**  
 Ação institucional: **Agricultura familiar**  
 Endereço da obra/serviço: **RUA 21 DE ABRIL** Nº: **215**  
 Complemento: **EM DIVERSOS LUGARES DA CIDADE** Baairro: **CIDADE NOVA**  
 Cidade: **JOÃO LISBOA** UF: **MA** CEP: **65922000**  
 Coordenadas Geográficas: **-5.449206, -47.401051**  
 Data de início: **25/05/2021** Conclusão efetiva: **25/05/2022**  
 Finalidade: **Infraestrutura**  
 Proprietário: **PREFEITURA MUNICIPAL DE JOÃO LISBOA** CPF/CNPJ: **07.000.300/0001-10**

Atividade Técnica: **16 - Execução OBRAS HIDRÁULICAS E RECURSOS HÍDRICOS > SISTEMAS DE DRENAGEM PARA OBRAS CIVIS > DE SISTEMAS DE DRENAGEM PARA OBRAS CIVIS > #5.3.1.1 - BOCA DE LOBO 54 - Execução de restauração 8500.90 metro; 16 - Execução OBRAS HIDRÁULICAS E RECURSOS HÍDRICOS > SISTEMAS DE DRENAGEM PARA OBRAS CIVIS > DE SISTEMAS DE DRENAGEM PARA OBRAS CIVIS > #5.3.1.7 - MEIO-FIO 54 - Execução de restauração 8500.90 metro; 16 - Execução OBRAS HIDRÁULICAS E RECURSOS HÍDRICOS > SISTEMAS DE DRENAGEM PARA OBRAS CIVIS > DE SISTEMAS DE DRENAGEM PARA OBRAS CIVIS > #5.3.1.8 - SARJETA 54 - Execução de restauração 8500.90 metro;**

**Observações**

Recuperação de Macro e Micro drenagem em conformidades com a tomada de preço de nº 002/2021-CPL e Contrato de Nº 25.05.01/2021, As execuções dos serviços serão de recuperação de drenagem superficial: de meio fio e sarjeta a unidade (m) compreende meio de rua ou seja lado direito e lado esquerdo de rua de meio fio e sarjeta

**Informações Complementares**

CERTIFICAMOS, finalmente, que se encontra vinculado à presente Certidão de Acervo Técnico - CAT, o atestado contendo 6 folha(s), expedido pelo contratante da obra/serviço, a quem cabe a responsabilidade pela veracidade e exatidão das informações nele constantes.

**Certidão de Acervo Técnico nº 890690/2023**  
**28/08/2023, 08:54**  
**xAZyC**

A Certidão de Acervo Técnico (CAT) à qual o atestado está vinculado constituirá prova da capacidade técnico-profissional da pessoa jurídica somente se o responsável técnico indicado estiver ou venha a ser integrado ao seu quadro técnico por meio de declaração entregue no momento da habilitação ou da entrega das propostas.

Certificamos que se encontra vinculado à presente CAT o atestado apresentado em cumprimento à Lei nº 8.666/93, expedido pela pessoa jurídica contratante, a quem cabe a responsabilidade pela veracidade e exatidão das informações nele constantes. É de responsabilidade deste Conselho a verificação da atividade profissional em conformidade com a Lei nº 5.194/66 e Resoluções do Conselho Federal de Engenharia e Agronomia - CONFEA.

Esta certidão perderá a validade, caso ocorra qualquer alteração posterior dos elementos cadastrais nela contidos.

Fica(m) Excluído(s), no entanto, o(s) serviço(s) cujas atribuições não competem ao(s) profissional(is) em questão.

A autenticidade desta Certidão pode ser verificada em: <https://crea-ma.sitac.com.br/publico/>, com a chave: xAZyC

**Conselho Regional de Engenharia e Agronomia do Estado do Maranhão**  
 Avenida dos Holandeses, Quadra 35, Lote 8, Calhau, São Luis/MA  
 Tel: + 55 (98) 2108-8300 Fax: + 55 (98) 2106-8300 E-mail: faleconosco@creama.org.br

**CREA-MA**  
 Conselho Regional de Engenharia e Agronomia do Estado do Maranhão

Impresso em: 29/08/2023, às 13:00.

**LAUDO TÉCNICO DE CONFIRMAÇÃO DE EXECUÇÃO DE OBRA**

**1. CONTRATANTE:**

Nome: Prefeitura Municipal de João Lisboa

CNPJ: 07.000.300/0001-10

Avenida Imperatriz, 1331 - Centro, CEP: 65.922-000, Cidade: João Lisboa - Maranhão

Empresa: CONSTRUMAIS CONSTRUÇÕES E SERVIÇOS LTDA

CNPJ: 18.166.662/0001-00

Endereço: Rua 21 de abril, nº 215, Bairro: cidade nova, João Lisboa- MA

**2. OBJETO DA DECLARAÇÃO JOÃO LISBOA - MA**

**2.1 Tipo da Obra:**

Obra Pública, Contrato 25.05.01/2021, Tomada de Preços Nº 002/2021 CPL

Processo Administrativo de Nº 26.009/2021

Valor Total da obra: 823.858,77 (Oitocentos e vinte e três mil e oitocentos e oitenta e oito reais e setenta e sete centavos)

Período de execução da obra: 25/05/2021 À 25/05/2022.

**2.2 Descrição Sumária da obra:**

Recuperação de macro e micro drenagem no município de João Lisboa

MA conforme a ART de obra e execução: MA20210431915.

Endereço da obra: Rua 21 de abril, 215, Bairro: Cidade Nova

Complemento: Em diversos lugares da cidade de João Lisboa - MA

Responsável técnico: Engenheira Abigail Lobão Ferreira Registro:

1103495461MA

**RESPONSÁVEL TÉCNICO PELO LAUDO/DECLARAÇÃO:**

Autor do Projeto/Resp. pelo Laudo/Declaração:

Engenheira civil Valdenir Araújo de Sousa.

Registro Nacional: 1118826973MA

Documento comprobatório de Responsabilidade Técnica:

ART nº MA20230664805

**3. FINALIDADE DO LAUDO/DECLARAÇÃO:**

Este laudo técnico tem como finalidade a apresentação das características da obra de infraestrutura e comprovar a execução da obra.

Engenheira civil VALDENIR ARAÚJO DE SOUSA - CREA/MA Nº 111 8826973-0  
Rua Bahia nº 1373 - Centro - Imperatriz - MA  
Fone: (067) 0192 7929 / (66) 90155-3843 - e-mail: valdenir.araujo27000@ig.com.br

Este documento encontra-se registrado no Conselho Regional de Engenharia e Agronomia do Estado do Maranhão, vinculado à Certidão nº 890690/2023, em 28/08/2023

Certidão nº 890690/2023  
29/08/2023, 13:00

Chave de Impressão: xZyC

O documento neste ato registrado foi emitido em 28/08/2023 e contém 4 folhas

4. OBSERVAÇÕES COMPLEMENTARES IMPORTANTES:

A Obra foi executada conforme as normas técnicas da ABNT

5. ANEXOS:

- a) Fotografias dos serviços de recuperação de macro e micro drenagem do município de João Lisboa - MA

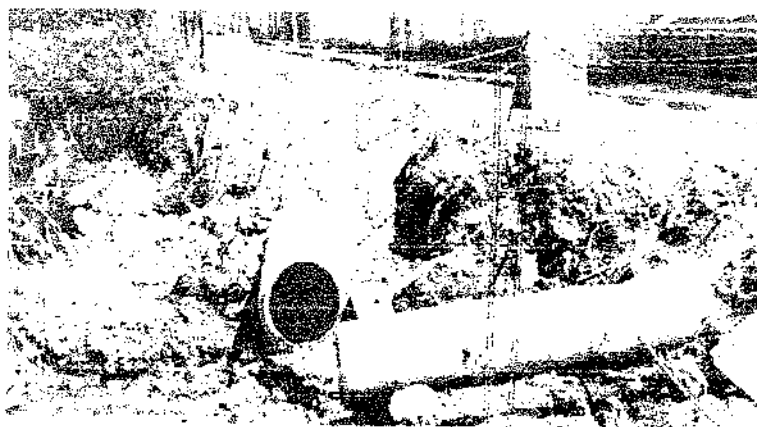

Engenharia Civil: VALDENIR ARAUJO DE SOUSA - CREA-MA N.º 111.8026/J7.3  
 Rua Bahia nº 673 - Centro - Imperatriz - MA  
 Fone: (98) 2106-3300 / (98) 08165-0840 - e-mail: valdenir.sousa2004@hotmail.com

*(Handwritten signatures and marks)*

Este documento encontra-se registrado no Conselho Regional de Engenharia e Agronomia do Estado do Maranhão, vinculado à Certidão nº 890690/2023, em 28/08/2023 emitida

Certidão nº 890690/2023  
 29/08/2023, 13:00

Chave de Impressão: xAZyC

O documento neste ato registrado foi emitido em 28/08/2023 e contém 4 folhas

*(Handwritten signature)*

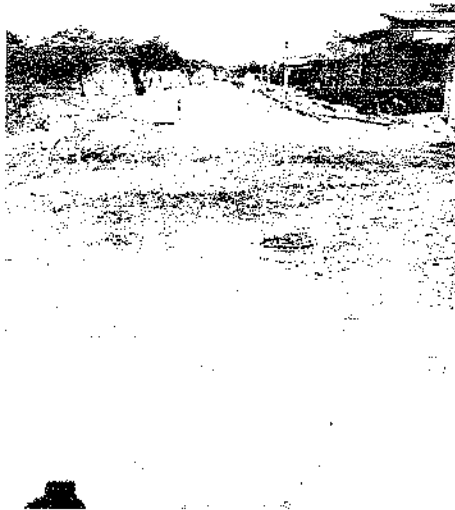

Engenheiro Civil, VALDENIR ARAUJO DE SOUSA - CREA-MA Nº 111.8829/2023  
Rua Betina nº 078 - Centro - Imperatriz - MA  
Fone: (98) 96122-7823 - (98) 98165-9843 e-mail: valdenir.sousa2003@hotmail.com

Este documento encontra-se registrado no Conselho Regional de Engenharia e Agronomia do Estado do Maranhão, vinculado à Certidão nº 890690/2023, em 28/08/2023 emitida

Certidão nº 890690/2023  
29/08/2023, 13:00  
Chave de Impressão: xAZyC

O documento neste ato registrado foi emitido em 28/08/2023 e contém 4 folhas

8. CONCLUSÃO:

Faço ao visto exposto e examinado, conclui fartamente o técnico ratificando de forma cristalina e abundante que a obra de execução recuperação da malha viária do município de João Lisboa - MA. Sendo executado em concordância com as normas técnicas vigente da ABNT e que supra os efeitos legais cabíveis.

Este é o parecer técnico que vai devidamente assinado. Era o que havia a consignar

João Lisboa - MA, 13 de julho de 2023.

Valdenir Araújo de Sousa  
Engenheiro Civil  
CREA-MA N.º 111.892597-0  
Rua Bahia n.º 673 - Centro - Imperatriz - MA  
Fone: (99) 35122-7325 / (99) 35155-0543 - e-mail: valdenir.sousa2009@nortima.com

Engenheira civil: VALDENIR ARAÚJO DE SOUSA - CREA-MA N.º 111.892597-0  
Rua Bahia n.º 673 - Centro - Imperatriz - MA  
Fone: (99) 35122-7325 / (99) 35155-0543 - e-mail: valdenir.sousa2009@nortima.com

Este documento encontra-se registrado no Conselho Regional de Engenharia e Agronomia do Estado do Maranhão, vinculado à Certidão nº 890690/2023, em 28/08/2023 emitida

Certidão nº 890690/2023  
29/08/2023, 13:00  
Chave de Impressão: xAZjC

O documento neste ato registrado foi emitido em 28/08/2023 e contém 4 folhas

ESTADO DO MARANHÃO  
 PREFEITURA MUNICIPAL DE JOÃO LISBOA  
 CNPJ: 07.000.300/0001-10

**ATESTADO DE CAPACIDADE TÉCNICA**

Atestamos para os devidos fins legais de direito que a empresa **CONSTRUMAIS – CONSTRUÇÕES E SERVIÇOS LTDA**, inscrita no CNPJ sob o n.º **18.166.662/0001-00**, estabelecida à RUA 21 DE ABRIL, 215, CIDADE NOVA, JOÃO LISBOA, CEP: 65.922-000, MARANHÃO, através de seu responsável técnico o(a) Engenheiro Civil(a) nome do(a) profissional: **ABIGAIL LOBÃO FERREIRA**, CREA-MA nº 890669/2023, executou e concluiu de forma satisfatória todas as atividades nos termos do contrato nº **25.05.01/2021**, conforme abaixo descrito.

CONTRATANTE  
 Nome/Razão Social: **PREFEITURA MUNICIPAL DE JOÃO LISBOA**  
 CNPJ: **07.000.300/0001-10**  
 Representante Legal: **HELTON MENDES DE LIMA** CPF: **850.155.633-53**  
 Profissão: **Sec. Mun. de Infraestrutura e Desenvolvimento Urbano.**

CONTRATO: **25.05.01/2021**  
 DATA DE INÍCIO: **25/ 05/ 2021**  
 PREVISÃO DE TÉRMINO: **25/ 05/ 2022**  
**ENDEREÇO:** RUA 21 DE ABRIL, 215, BAIRRO: CIDADE NOVA, CIDADE: JOÃO LISBOA, UF: MA  
**COMPLEMENTO:** EM DIVERSOS LUGARES DA CIDADE  
**TOMADA DE PREÇOS Nº:** 002/2021-CPL  
**PROCESSO ADMINISTRATIVO Nº** 26.009/ 2021  
**VALOR TOTAL:** 823.858,77 (Oitocentos e Vinte e Três Mil e Oitocentos e Cinquenta e Oito Reals e Setenta e Sete Centavos).

DESCRIÇÃO DA OBRA: **RECUPERAÇÃO DE MACRO E MICRO DRENAGEM EM CONFORMIDADES COM A TOMADA DE PREÇO DE Nº 002/2021-CPL E CONTRATO DE Nº 25.05.01/2021. AS EXECUÇÕES DOS SERVIÇOS SERÃO DE RECUPERAÇÃO DE DRENAGEM SUPERFICIAL: DE MEIO FIO E SARJETA A UNIDADE (M) COMPREENDE METRO DE RUA OU SEJA LADO DIREITO E LADO ESQUERDO DE RUA DE MEIO FIO E SARJETA.**

NOME DO RESPONSÁVEL TÉCNICO:  
**ABIGAIL LOBÃO FERREIRA, Registro: 1103495461, CPF: 332.520.333-72**

> DADOS DAS ART:  
 1. ART de execução nº: **MA20210677750**

A comprovação no que diz respeito ao desenvolvimento de atividade (s), projeto(s)/ação(es), realizadas(os), referentes à matéria do objeto, estão relacionadas no Histórico anexo, demonstrando a execução com qualidade, não existindo, até a presente data, fatos que desabonem a conduta e a responsabilidade da entidade com as obrigações assumidas, confirmando assim a capacidade técnica, física e operacional para a execução do que foi proposto.

João Lisboa/MA, 22 de Junho de 2023.

*Helton Lima*  
 Secretário de Infraestrutura  
 Portaria 062/2021

---

**HELTON MENDES DE LIMA**  
**CPF:** 850.155.633-53  
 Sec. Mun. de Infraestrutura e Desenvolvimento Urbano.  
 Municipal de João Lisboa/MA

*Abigail Lobão Ferreira*  
*BS*

Este documento encontra-se registrado no Conselho Regional de Engenharia e Agronomia do Estado do Maranhão, vinculado à Certidão nº 890669/2023, em 28/08/2023 emitida

Certidão nº 890669/2023  
 29/08/2023, 13:00  
 Chave de Impressão: xAZyC  
 O documento neste ato registrado foi emitido em 28/08/2023 e contém 2 folhas

*Helton Lima*

ESTADO DO MARANHÃO  
 PREFEITURA MUNICIPAL DE JOÃO LISBOA  
 CNPJ: 07.000.300/0001-10

PREFEITURA MUNICIPAL DE JOÃO LISBOA  
 OBRA: RECUPERAÇÃO DE MACRO E MICRO DRENAGEM NO MUNICÍPIO DE JOÃO LISBOA-MA  
 LOCAL: JOÃO LISBOA-MA

PLANILHA ORÇAMENTARIA

Item	Descrição	Und	Quant.	Valor Unit com BDI	Total
<b>1</b>	<b>MICRODRENAGEM</b>				<b>208.260,06</b>
1.1	Recuperação de drenagem superficial: de meio fio e sarjeta a unidade (m) compreende metro de rua ou seja lado direito e lado esquerdo de rua de meio fio e sarjeta	M	8500,9	23,12	196.540,80
1.2	Limpeza de sarjeta e meio-fio	m	8225	0,66	5.428,50
1.2	Limpeza de canais com escavadeira hidráulica, compreendendo remoção e carga de solos moles, matéria orgânica ou entulhos	m³	510,2	12,33	6.290,76
<b>2</b>	<b>MACRODRENAGEM</b>				<b>615.598,71</b>
2.1	ESCAVAÇÃO MANUAL DE VALA COM PROFUNDIDADE MENOR OU IGUAL A 1,30 M. AF_02/2021	m³	172,44	67,06	11.563,82
2.2	ESCAVAÇÃO MECANIZADA DE VALA COM PROF. MAIOR QUE 1,5 M ATÉ 3,0 M (MÉDIA ENTRE MONTANTE E JUSANTE/UMA COMPOSIÇÃO POR TRECHO), COM ESCAVADEIRA HIDRÁULICA (0,8 M3/111 HP), LARGURA ATÉ 1,5 M, EM SOLO DE 1ª CATEGORIA, EM LOCAIS COM ALTO NÍVEL DE INTERFERÊNCIA. AF_02/2021	m³	1293,3	8,87	11.471,57
2.3	REATERRO MANUAL APILOADO COM SOQUETE. AF_10/2017	m³	1026,11	40,66	41.721,63
2.4	PAVIMENTO EM PISO INTERTRAVADO, COM BLOCO SEXTAVADO DE 25 X 25 CM, ESPESSURA 8 CM.	m²	1534,00	56,42	86.548,50
2.5	Corpo de BSTC D = 0,80 m CA2 - areia, brita e pedra de mão comerciais	m	180	581,94	104.749,20
2.6	Corpo de BSTC D = 1,00 m CA2 - areia, brita e pedra de mão comerciais	m	144	783,25	112.788,00
2.7	Boca BSTC D = 0,60 m - esconsidade 45° - areia e brita comerciais - alas retas	un	50	704,95	35.247,50
2.8	Boca BSTC D = 0,80 m - esconsidade 45° - areia e brita comerciais - alas esconsas	un	40	2.284,05	91.362,00
2.9	Boca BSTC D = 1,00 m - esconsidade 45° - areia e brita comerciais - alas esconsas	un	32	3.491,34	111.722,88
2.10	Desobstrução de bueiro	m³	140,3	60,04	8.423,61
				<b>Total sem BDI</b>	<b>665.872,81</b>
				<b>Total do BDI</b>	<b>157.985,96</b>
				<b>Total Geral</b>	<b>823.858,77</b>

João Lisboa/MA, 22 de Junho de 2023.

*Helton Lima*  
 Secretário de Infraestrutura  
 Portaria 002/2021

**HELTON MENDES DE LIMA**  
 CPF: 850.155.633-53  
 Sec. Mun. de Infraestrutura e Desenvolvimento Urbano.  
 Municipal de João Lisboa/MA

Este documento encontra-se registrado no Conselho Regional de Engenharia e Agronomia do Estado do Maranhão, vinculado à Certidão nº 890690/2023, em

Certidão nº 890690/2023  
 29/08/2023, 13:00  
 Chave de Impressão: xAZyC  
 O documento neste ato registrado foi emitido em 28/08/2023 e contém 2 folhas

Conselho Regional de Engenharia e Agronomia do Estado do Maranhão  
 Avenida dos Holandeses, Quadra 35, Lote 8, Calhau, São Luis/MA  
 Tel: + 55 (98) 2106-8300 Fax: + 55 (98) 2106-8300 E-mail: faleconasco@creama.org.br

Impresso em: 29/08/2023, às 13:00.

Certidão de Acervo Técnico - CAT  
Resolução Nº 1025 de 30 de Outubro de 2009  
Resolução Nº 218 de 29 de Junho de 1973

CREA-TO

CAT COM REGISTRO DE ATESTADO

469077/2021

Conselho Regional de Engenharia e Agronomia do Tocantins

Atividade concluída

CERTIFICAMOS, em cumprimento ao disposto na Resolução nº 1.025, de 30 de outubro de 2009, do Confea, que consta dos assentamentos deste Conselho Regional de Engenharia e Agronomia do Tocantins - Crea-TO, o Acervo Técnico do profissional **ABIGAIL LOBÃO FERREIRA** referente à(s) Anotação(ões) de Responsabilidade Técnica - ART abaixo discriminada(s):

Profissional: **ABIGAIL LOBÃO FERREIRA**

Registro: **SN TO**

RNP: **1103495461**

Título profissional: **ENGENHEIRA CIVIL, ENGENHEIRA DE SEGURANÇA DO TRABALHO**

Número da ART: **TO20210299805** Tipo de ART: **OBRA / SERVIÇO** Registrada em: **06/05/2021** Baixada em: **29/06/2021**  
Forma de registro: **SUBSTITUIÇÃO** Participação técnica: **INDIVIDUAL**  
Empresa contratada: **SAMBAIBA CONSTRUÇÕES LTDA**

Contratante: **PREFEITURA MUNICIPAL DE AUGUSTINÓPOLIS**

CPF/CNPJ: **00.237.206/0001-30**

Endereço do contratante: **RUA DOM PEDRO I**

Nº: **352**

Complemento:

Bairro: **CENTRO**

Cidade: **AUGUSTINÓPOLIS**

UF: **TO**

CEP: **77960000**

Contrato: **019/2020**

Celebrado em: **18/05/2020**

Valor do contrato: **R\$ 244.038,44**

Tipo de contratante: **Pessoa Jurídica de Direito Público**

Ação institucional: **Outros**

Endereço da obra/serviço: **RUA PRESIDENTE KENNEDY**

Nº: **SN**

Complemento: **TRECHO I E TRECHO II**

Bairro: **CENTRO**

Cidade: **AUGUSTINÓPOLIS**

UF: **TO**

CEP: **77960000**

Data de início: **01/07/2020**

Conclusão efetiva: **28/09/2020**

Finalidade: **Infraestrutura**

Proprietário: **MUNICÍPIO DE AUGUSTINÓPOLIS**

CPF/CNPJ: **00.237.206/0001-30**

Atividade Técnica: **1 - DIRETA OBRAS E SERVIÇOS - CONSTRUÇÃO CIVIL > INFRA-ESTRUTURA TERRITORIAL > MOVIMENTO DE TERRA > #1468 - TERRAPLANAGEM 15 - EXECUÇÃO 2593.53 metro quadrado; 1 - DIRETA OBRAS E SERVIÇOS - CONSTRUÇÃO CIVIL > INFRA-ESTRUTURA TERRITORIAL > PAVIMENTAÇÃO > #1478 - EM PARALELEPÍEDOS 15 - EXECUÇÃO 2474.62 metro quadrado; 1 - DIRETA OBRAS E SERVIÇOS - CONSTRUÇÃO CIVIL > SANEAMENTO > #1623 - MEIO FIO 15 - EXECUÇÃO 880.94 metro;**

**Observações**

pavimentação de bloquete sextavado no município de augustinopolis TO

Número da ART: **TO20210300880** Tipo de ART: **OBRA / SERVIÇO** Registrada em: **13/05/2021** Baixada em: **24/06/2021**  
Forma de registro: **SUBSTITUIÇÃO** Participação técnica: **INDIVIDUAL**  
Empresa contratada: **SAMBAIBA CONSTRUÇÕES LTDA**

Contratante: **PREFEITURA MUNICIPAL DE AUGUSTINÓPOLIS**

CPF/CNPJ: **00.237.206/0001-30**

Endereço do contratante: **RUA DOM PEDRO I**

Nº: **352**

Complemento:

Bairro: **CENTRO**

Cidade: **AUGUSTINÓPOLIS**

UF: **TO**

CEP: **77960000**

Contrato: **019/2020**

Celebrado em: **18/05/2020**

Valor do contrato: **R\$ 244.038,44**

Tipo de contratante: **Pessoa Jurídica de Direito Público**

Ação institucional: **Nenhuma - Não Optante**

Endereço da obra/serviço: **RUA PRESIDENTE KENNEDY**

Nº: **SN**

Complemento: **TRECHO I E TRECHO II**

Bairro: **CENTRO**

Cidade: **AUGUSTINÓPOLIS**

UF: **TO**

CEP: **77960000**

Data de início: **01/07/2020**

Conclusão efetiva: **18/11/2020**

Finalidade: **Infraestrutura**

Proprietário: **MUNICÍPIO DE AUGUSTINÓPOLIS**

CPF/CNPJ: **00.237.206/0001-30**

Atividade Técnica: **1 - DIRETA OBRAS E SERVIÇOS - CONSTRUÇÃO CIVIL > INFRA-ESTRUTURA TERRITORIAL > MOVIMENTO DE TERRA > #1468 - TERRAPLANAGEM 16 - EXECUÇÃO 2593.53 metro quadrado; 1 - DIRETA OBRAS E SERVIÇOS - CONSTRUÇÃO CIVIL > INFRA-ESTRUTURA TERRITORIAL > PAVIMENTAÇÃO > #1478 - EM PARALELEPÍEDOS 15 - EXECUÇÃO 2471.65 metro quadrado; 1 - DIRETA OBRAS E SERVIÇOS - CONSTRUÇÃO CIVIL > SANEAMENTO > #1623 - MEIO FIO 15 - EXECUÇÃO 880.94 metro;**

**Observações**

pavimentação de bloquete sextavado no município de augustinopolis TO

Conselho Regional de Engenharia e Agronomia do Tocantins  
Quadra 112 Sul, Rua SR 07, Lote 06 - Palmas - TO

Tel: + 55 (63) 3219-9800 Fax: + 55 (63) 3219-9801 E-mail: [crea@crea-to.com.br](mailto:crea@crea-to.com.br)

CREA-TO  
Conselho Regional de Engenharia e  
Agronomia do Tocantins

Impresso em: 06/07/2021, às 09:05.

**Certidão de Acervo Técnico - CAT**  
 Resolução Nº 1025 de 30 de Outubro de 2009  
 Resolução Nº 218 de 29 de Junho de 1973

**CREA-TO**

**CAT COM REGISTRO DE ATESTADO**

**469077/2021**

Atividade concluída

**Conselho Regional de Engenharia e Agronomia do Tocantins**

**Informações Complementares**

CERTIFICAMOS, finalmente, que se encontra vinculado à presente Certidão de Acervo Técnico – CAT, o atestado contendo 3 folha(s), expedido pelo contratante da obra/serviço, a quem cabe a responsabilidade pela veracidade e exatidão das informações nele constantes.

**Certidão de Acervo Técnico nº 469077/2021**  
 02/07/2021, 15:21  
 CA35b

A Certidão de Acervo Técnico (CAT) à qual o atestado está vinculado constituirá prova da capacidade técnico-profissional da pessoa jurídica somente se o responsável técnico indicado estiver ou venha a ser integrado ao seu quadro técnico por meio de declaração entregue no momento da habilitação ou da entrega das propostas.

Certificamos que se encontra vinculado à presente CAT o atestado apresentado em cumprimento à Lei nº 8.666/93, expedido pela pessoa jurídica contratante, a quem cabe a responsabilidade pela veracidade e exatidão das informações nele constantes. É de responsabilidade deste Conselho a verificação da atividade profissional em conformidade com a Lei nº 5.194/66 e Resoluções do Conselho Federal de Engenharia e Agronomia - CONFEA.

Esta certidão perderá a validade, caso ocorra qualquer alteração posterior dos elementos cadastrais nela contidos.

A autenticidade desta Certidão pode ser verificada em: <http://sitac.crea-to.org.br/publico/>, com a chave: CA35b

**Conselho Regional de Engenharia e Agronomia do Tocantins**  
 Quadra 112 Sul, Rua SR 07, Lote 06 - Palmas - TO  
 Tel: + 55 (63) 3219-9800 Fax: + 55 (63) 3219-9801 E-mail: [crea@crea-to.com.br](mailto:crea@crea-to.com.br)

**CREA-TO**  
 Conselho Regional de Engenharia e  
 Agronomia do Tocantins

Impresso em: 05/07/2021, às 09:06.

ESTADO DO TOCANTINS  
**PREFEITURA MUNICIPAL DE AUGUSTINÓPOLIS**  
 Rua D. Pedro 2 nº 352 - Centro - CEP nº 00.237.206/0001-30

**ATESTADO TÉCNICO**

Atesto para os devidos fins, que a Empresa SAMBAIBA CONSTRUÇÕES LTDA, inscrita no CPNJ/ME 10.561.407/0001-41 Executou para este Instituto o serviço abaixo discriminado:

Obra: Prestação de serviços de pavimentação em bloquete sextavados, drenagens de águas pluviais da rua presidente Kennedy, trecho I e trecho II, no município de Augustinópolis - TO, CEP: 77960-000.

Contrato de prestação de serviços de engenharia Nº 19/2020

ART de execução: 7020200260071

Data assinatura: 18/05/2020

Data início da obra: 01/07/2020

Data do término: 17/09/2020

Valor do Contrato: R\$ 244.038,44

Responsáveis Técnicos:  
 Abigail Lobão Ferreira Engº Civil CREA nº 1103495461

**QUANTITATIVOS - TRECHO I**

ITEM	DESCRIÇÃO DOS SERVIÇOS	UNID.	QUANT.
1	SERVIÇOS PRELIMINARES		
1.1	SERVIÇOS PRELIMINARES		
1.1.1	PLACA DE OBRA EM CHAPA DE AÇO GALVANIZADO	M2	2,50
1.1.2	EXECUÇÃO DE SANITÁRIO E VESTIÁRIO EM CANTEIRO DE OBRA EM CHAPA DE MADEIRA COMPENSADA, NÃO INCLUSO MOBILIÁRIO. AF_02/2016	M2	6,25
1.1.3	EXECUÇÃO DE ESCRITÓRIO EM CANTEIRO DE OBRA EM CHAPA DE MADEIRA COMPENSADA, NÃO INCLUSO MOBILIÁRIO E EQUIPAMENTOS. AF_02/2016	M2	4,00
2	TERRAPLENAGEM		
2.1	SUB-LEITO		
2.1.1	REGULARIZAÇÃO E COMPACTAÇÃO DE SUB-LEITO DE SOLO PREDOMINANTEMENTE ARENOSO. AF 11/2019	M2	1.724,11
2.1.2	SERVIÇOS TOPOGRÁFICOS PARA PAVIMENTAÇÃO, INCLUSIVE NOTA DE SERVIÇOS, ACOMPANHAMENTO E GREIDE	M2	1.724,11
2.1.3	ESCAVAÇÃO E CARGA MATERIAL 1A CATEGORIA, UTILIZANDO TRATOR DE ESTEIRAS DE 110HP A 160HP COM LÂMINA, PESO OPERACIONAL 13T E PÁ CARREGADEIRA COM 170HP	M3	172,41
2.1.4	TRANSPORTE COM CAMINHÃO BASCULANTE DE 10MS, EM VIA URBANA EM REVESTIMENTO PRIMÁRIO (UNIDADE: M3 KM), AF_04/2016	603,0KM	1.077,57
2.2	BASE		
2.2.1	LIMPEZA SUPERFICIAL DA CAMADA VEGETAL EM JAZIDA	M2	287,35
2.2.2	ESCAVAÇÃO E CARGA MATERIAL 1A CATEGORIA, UTILIZANDO TRATOR DE ESTEIRAS DE 110HP A 160HP COM LÂMINA, PESO OPERACIONAL 13T E PÁ CARREGADEIRA COM 170HP	M3	172,41

Este documento encontra-se registrado no Conselho Regional de Engenharia e Agronomia do Tocantins, vinculado à Certidão nº 469077/2021, emitida em 02/07/2021

Certidão nº 469077/2021  
 05/07/2021, 09:06  
 Chave de Impressão: CA35b  
 O documento neste ato registrado foi emitido em 29/06/2021 e contém 3 folhas

*(Handwritten signatures and initials)*

ESTADO DO TOCANTINS  
**PREFEITURA MUNICIPAL DE AUGUSTINÓPOLIS**

Rua D. Pedro I n° 352 - Centro - CNPJ n° 00.237.206/0001-30

2.2.3	TRANSPORTE COM CAMINHÃO BASCULANTE DE 10M3, EM VIA URBANA EM REVESTIMENTO PRIMARIO (UNIDADE: M3.KM), AF 04/2016	M3.KM	1.077,57
2.2.4	EXECUÇÃO E COMPACTAÇÃO DE BASE E OU SUB-BASE PARA PAVIMENTAÇÃO DE SOLOS DE COMPORTAMENTO LATERÍTICO (ARENOSO) - EXCLUSIVE SOLO, ESCAVAÇÃO, CARGA E TRANSPORTE. AF 11/2019	M3	172,41
3	PAVIMENTAÇÃO		
3.1	BLOQUETE SEXTAVADO		
3.1.1	EXECUÇÃO DE PAVIMENTO EM PISO INTERTRAVADO, COM BLOCO SEXTAVADO DE 25X25CM, ESPESURA 8CM. AF 12/2016	M2	1.605,20
4	DRENAGEM		
4.1	DRENAGEM SUPERFICIAL		
4.1.1	GUIA (MEIO-FIO) E SARJETA CONJUGADOS DE CONCRETO, MOLDADA IN LOCO EM TRECHO RETO COM EXTRUSORA 45CM BASE (15CM BASE DA GUIA + 30CM BASE DA SARJETA) X 22CM ALTURA. AF 09/2016	M	580,01
5	ADMINISTRAÇÃO LOCAL		
5.1	ADMINISTRAÇÃO LOCAL DE OBRA		
5.1.1	ADMINISTRAÇÃO LOCAL DE OBRA	MES	3,00

**QUANTITATIVO - TRECHO II**

ITEM	DESCRIÇÃO DOS SERVIÇOS	UNID.	QUANT.
1	SERVIÇOS PRELIMINARES		
1.1	SERVIÇOS PRELIMINARES		
1.1.1	PLACA DE OBRA EM CHAPA DE AÇO GALVANIZADO	M2	2,90
1.1.2	EXECUÇÃO DE SANITÁRIO E VESTIÁRIO EM CANTEIRO DE OBRA EM CHAPA DE MADEIRA COMPENSADA, NÃO INCLUSO MOBILIÁRIO. AF 02/2016	M2	6,25
1.1.3	EXECUÇÃO DE ESCRITÓRIO EM CANTEIRO DE OBRA EM CHAPA DE MADEIRA COMPENSADA, NÃO INCLUSO MOBILIÁRIO E EQUIPAMENTOS. AF 02/2016	M2	4,00
2	TERRAPLENAGEM		
2.1	SUB-LEITO		
2.1.1	REGULARIZAÇÃO E COMPACTAÇÃO DE SUB-LEITO DE SOLO PREDOMINANTEMENTE ARENOSO. AF 11/2019	M2	869,42
2.1.2	SERVIÇOS TOPOGRÁFICOS PARA PAVIMENTAÇÃO, INCLUSIVE NOTA DE SERVIÇOS, ACOMPANHAMENTO E GREIDE	M2	869,42
2.1.3	ESCAVAÇÃO E CARGA MATERIAL 1A. CATEGORIA, UTILIZANDO TRATOR DE ESTEIRAS DE 110HP A 160HP COM LÂMINA, PESO OPERACIONAL 13T E PÁ CARREGADEIRA COM 170HP	M3	86,94
2.1.4	TRANSPORTE COM CAMINHÃO BASCULANTE DE 10M3, EM VIA URBANA EM REVESTIMENTO PRIMARIO (UNIDADE: M3.KM), AF 04/2016	M3.KM	543,30
2.2	BASE		
2.2.1	LIMPEZA SUPERFICIAL DA CAMADA VEGETAL EM JAZIDA	M2	144,90
2.2.2	ESCAVAÇÃO E CARGA MATERIAL 1A. CATEGORIA, UTILIZANDO TRATOR DE ESTEIRAS DE 110HP A 160HP COM LÂMINA, PESO OPERACIONAL 13T E PÁ CARREGADEIRA COM 170HP	M3	86,94
2.2.3	TRANSPORTE COM CAMINHÃO BASCULANTE DE 10M3, EM VIA URBANA EM REVESTIMENTO PRIMARIO (UNIDADE: M3.KM), AF 04/2016	M3.KM	543,39
2.2.4	EXECUÇÃO E COMPACTAÇÃO DE BASE E OU SUB-BASE PARA PAVIMENTAÇÃO DE SOLOS DE COMPORTAMENTO LATERÍTICO (ARENOSO) - EXCLUSIVE SOLO, ESCAVAÇÃO, CARGA E TRANSPORTE. AF 11/2019	M3	86,94
3	PAVIMENTAÇÃO		
3.1	BLOQUETE SEXTAVADO		
3.1.1	EXECUÇÃO DE PAVIMENTO EM PISO INTERTRAVADO, COM BLOCO SEXTAVADO DE 25X25CM, ESPESURA 8CM. AF 12/2016	M2	866,45
4	DRENAGEM		
4.1	DRENAGEM SUPERFICIAL		

Este documento encontra-se registrado no Conselho Regional de Engenharia e Agronomia do Tocantins, vinculado à Certidão nº 469077/2021, emitida em 02/07/2021

O documento neste ato registrado foi emitido em 29/06/2021 e contém 3 folhas

Certidão nº 469077/2021  
 05/07/2021, 09:06  
 Chave de Impressão: CA35b

ESTADO DO TOCANTINS  
PREFEITURA MUNICIPAL DE AUGUSTINÓPOLIS  
Rua D. Pedro I nº 352 - Centro - CNPJ nº 00.257.206/0001-30

4.1.1	GUIA (MEIO-FIO) E SARJETA CONJUGADOS DE CONCRETO, MOLDADA IN LOCO EM TRECHO RETO COM EXTRUSORA, 48CM BASE (18CM BASE DA GUIA + 30CM BASE DA SARJETA) X 22CM ALTURA. AF. 06/2016	M	300,93
6	ADMINISTRAÇÃO LOCAL		
5.1	ADMINISTRAÇÃO LOCAL DE OBRA		
5.1.1	ADMINISTRAÇÃO LOCAL DE OBRA	MES	3,00

Era o que tínhamos a ATESTAR, tendo em vista as informações contidas em nossos arquivos Augustinópolis - TO, 17 de Setembro de 2020.

Júlio Da Silva Oliveira  
Prefeito Municipal

Welica Barbosa Alves  
Eng. Civil Crea TO 304497

Este documento encontra-se registrado no Conselho Regional de Engenharia e Agronomia do Tocantins, vinculado à Certidão nº 469077/2021, emitida em 02/07/2021

*[Handwritten signatures and scribbles]*

Certidão nº 469077/2021  
05/07/2021, 09:06  
Chave de Impressão: CA355

O documento neste ato registrado foi emitido em 28/06/2021 e contém 3 folhas

*[Handwritten signature]*

# Conselho Regional de Engenharia e Agronomia do Estado do Maranhão

## INFORMAÇÕES DO PROTOCOLO

Protocolo  
Nº 2639342/2021

Folha 1/7

### Interessado (1)

Nome / Razão Social:  Registro:

Endereço:

### Informações do Protocolo

Assunto:

Emissão:  Cadastro:  Situação:

Descrição:

### Declarações

### Documentos

Tipo:	Data:	Observação:
ANEXO	24/03/2021	COMPROVANTE DE ENDEREÇO
ANEXO	24/03/2021	ART DE CARGO E FUNÇÃO
ANEXO	24/03/2021	CONTRATO DE PRESTAÇÃO SERVIÇO

### Movimentos

Passo	Nome do usuário	Data Envio	Ação	Origem	Destino
1	Usuário Padrão do SITAC	24/03/2021 00:00:00	Envio	SERVICOS - AMBIENTE DO PROFISSIONAL/EMPRESA	RPJ - REGISTRO DE PESSOA JURIDICA
2	Usuário Padrão do SITAC	24/03/2021 00:00:00	Envio	RPJ - REGISTRO DE PESSOA JURIDICA	IMP - INSPEORIA DE IMPERATRIZ
3	rosangela maria da silva	24/03/2021 13:14:50	Recebimento	IMP - INSPEORIA DE IMPERATRIZ	IMP - INSPEORIA DE IMPERATRIZ
Descrição: Protocolo recebido para análise. Passo automático!					
4	rosangela maria da silva	24/03/2021 00:00:00	Recebimento	IMP - INSPEORIA DE IMPERATRIZ	IMP - INSPEORIA DE IMPERATRIZ
Descrição: INCLUSÃO CONCLUÍDA					

### Movimentos ao colegiado

Passo	Conselheiro	Reuniao	Vinculado ao passo	Data	Hora

### Protocolos Vinculados

Número/Ano	Assunto

### Documento(s) de Fiscalização vinculado(s) ao Protocolo

Número/Ano	Número Anterior	Tipo do D. de Fiscalização	Descrição

### Denúncia(s) vinculado(s) ao Protocolo

Número	Tipo de Denúncia	Descrição

**Conselho Regional de Engenharia e  
Agronomia do Estado do Maranhão**  
INFORMAÇÕES DA SOLICITAÇÃO DA EMPRESA

**Número da Solicitação  
Nº 479439**

**Detalhes da Empresa**

Razão Social:

CONSTRUMAIS - CONSTRUÇÕES E SERVIÇOS - ME

Nome Fantasia:

CONSTRUTORA CARNEIRO

CNPJ (Pessoa Jurídica):

18.166.662/0001-00

Tipo Empresa:

PRIVADA

Categoria Empresa:

MATRIZ

Natureza Jurídica:

2062 - Sociedade Empresária Limitada

Tipo de Registro:

Registro Definitivo de Empresa

Data de Cadastro:

03/02/2021

Protocolo Assunto:

REGISTRO DEFINITIVO DE PESSOA JURÍDICA

Objetivo Social:

47.44-0-99 - COMÉRCIO VAREJISTA DE MATERIAIS DE CONSTRUÇÃO EM GERAL 47.42-3-00 - COMÉRCIO VAREJISTA DE MATERIAL ELÉTRICO 23.30-3-02 - FABRICAÇÃO DE ARTEFATOS DE CIMENTO PARA USO NA CONSTRUÇÃO 23.30-3-01 - FABRICAÇÃO DE ESTRUTURAS PRÉ-MOLDADAS DE CONCRETO ARMADO, EM SÉRIE E SOB ENCOMENDA 23.30-3-03 - FABRICAÇÃO DE ARTEFATOS DE FIBROCIMENTO PARA USO NA CONSTRUÇÃO 23.30-3-04 - FABRICAÇÃO DE CASAS PRÉ-MOLDADAS DE CONCRETO 23.30-3-99 - FABRICAÇÃO DE OUTROS ARTEFATOS E PRODUTOS DE CONCRETO, CIMENTO, FIBROCIMENTO, GESSO E MATERIAIS SEMELHANTES 41.20-4-00 - CONSTRUÇÃO DE EDIFÍCIOS 42.11-1-01 - CONSTRUÇÃO DE RODOVIAS E FERROVIAS 42.12-0-00 - CONSTRUÇÃO DE OBRAS DE ARTE ESPECIAIS 42.13-8-00 - OBRAS DE URBANIZAÇÃO - RUAS, PRAÇAS E CALÇADAS 42.22-7-01 - CONSTRUÇÃO DE REDES DE ABASTECIMENTO DE ÁGUA, COLETA DE ESGOTO E CONSTRUÇÕES CORRELATAS, EXCETO OBRAS DE IRRIGAÇÃO 42.99-5-01 - CONSTRUÇÃO DE INSTALAÇÕES ESPORTIVAS E RECREATIVAS 42.99-5-99 - OUTRAS OBRAS DE ENGENHARIA CIVIL NÃO ESPECIFICADAS ANTERIORMENTE 43.13-4-00 - OBRAS DE TERRAPLENAGEM 43.19-3-00 - SERVIÇOS DE PREPARAÇÃO DO TERRENO NÃO ESPECIFICADOS ANTERIORMENTE 43.21-5-00 - INSTALAÇÃO E MANUTENÇÃO ELÉTRICA 43.22-3-01 - INSTALAÇÕES HIDRÁULICAS, SANITÁRIAS E DE GÁS 43.30-4-01 - IMPERMEABILIZAÇÃO EM OBRAS DE ENGENHARIA CIVIL 43.30-4-02 - INSTALAÇÃO DE PORTAS, JANELAS, TETOS, DIVISÓRIAS E ARMÁRIOS EMBUTIDOS DE QUALQUER MATERIAL 43.30-4-03 - OBRAS DE ACABAMENTO EM GESSO E ESTUQUE 43.30-4-04 - SERVIÇOS DE PINTURA DE EDIFÍCIOS EM GERAL 43.91-6-00 - OBRAS DE FUNDAÇÕES 43.99-1-03 - OBRAS DE ALVENARIA 43.99-1-04 - SERVIÇOS DE OPERAÇÃO E FORNECIMENTO DE EQUIPAMENTOS PARA TRANSPORTE E ELEVAÇÃO DE CARGAS E PESSOAS PARA USO EM OBRAS 43.99-1-05 - PERFURAÇÃO E CONSTRUÇÃO DE POÇOS DE ÁGUA 43.99-1-99 - SERVIÇOS ESPECIALIZADOS PARA CONSTRUÇÃO NÃO ESPECIFICADOS ANTERIORMENTE 49.23-0-02 - SERVIÇO DE TRANSPORTE DE PASSAGEIROS - LOCAÇÃO DE AUTOMÓVEIS COM MOTORISTA 77.19-5-99 - LOCAÇÃO DE OUTROS MEIOS DE TRANSPORTE NÃO ESPECIFICADOS ANTERIORMENTE, SEM CONDUTOR 77.11-0-00 - LOCAÇÃO DE AUTOMÓVEIS SEM CONDUTOR 77.32-2-01 - ALUGUEL DE MÁQUINAS E EQUIPAMENTOS PARA CONSTRUÇÃO SEM OPERADOR, EXCETO ANDAIMES 77.39-0-99 - ALUGUEL DE OUTRAS MÁQUINAS E EQUIPAMENTOS COMERCIAIS E INDUSTRIAIS NÃO

Conselho Regional de Engenharia e Agronomia do Estado do Maranhão  
Avenida dos Holandeses, Quadra 35, Lote 8, Calhau, São Luís/MA, CEP: 65071-380  
Tel: + 55 (98) 2106-8300 Fax: + 55 (98) 2106-8300 E-mail: faleconosco@creama.org.br

**Conselho Regional de Engenharia e  
Agronomia do Estado do Maranhão**  
INFORMAÇÕES DA SOLICITAÇÃO DA EMPRESA

**Número da Solicitação  
Nº 479439**

ESPECIFICADOS ANTERIORMENTE, SEM OPERADOR 23.30-3-05 - PREPARAÇÃO DE MASSA DE CONCRETO E ARGAMASSA PARA CONSTRUÇÃO 38.11-4-00 - COLETA DE RESÍDUOS NÃO-PERIGOSOS 38.12-2-00 - COLETA DE RESÍDUOS PERIGOSOS 38.21-1-00 - TRATAMENTO E DISPOSIÇÃO DE RESÍDUOS NÃO-PERIGOSOS 42.11-1-02 - PINTURA PARA SINALIZAÇÃO EM PISTAS RODOVIÁRIAS E AEROPORTOS 42.92-8-01 - MONTAGEM DE ESTRUTURAS METÁLICAS 43.11-8-01 - DEMOLIÇÃO DE EDIFÍCIOS E OUTRAS ESTRUTURAS 43.11-8-02 - PREPARAÇÃO DE CANTEIRO E LIMPEZA DE TERRENO 43.30-4-05 - APLICAÇÃO DE REVESTIMENTOS E DE RESINAS EM INTERIORES E EXTERIORES 43.99-1-01 - ADMINISTRAÇÃO DE OBRAS 43.99-1-02 - MONTAGEM E DESMONTAGEM DE ANDAIMES E OUTRAS ESTRUTURAS TEMPORÁRIAS 81.29-0-00 - ATIVIDADES DE LIMPEZA NÃO ESPECIFICADAS ANTERIORMENTE

**Endereços**

**Endereço (1)**

- Endereço:

Bairro: <input type="text" value="CIDADE NOVA"/>	Cidade: <input type="text" value="JOÃO LISBOA"/>	UF: <input type="text" value="MA"/>	CEP: <input type="text" value="65922-000"/>
Telefone: <input type="text" value="(99) 98515-2682"/>	Endereço de correspondência: <input type="checkbox"/> Sim <input checked="" type="checkbox"/> Não	Tipo de Endereço: <input type="text" value="COMERCIAL"/>	

Conselho Regional de Engenharia e Agronomia do Estado do Maranhão  
Avenida dos Holandeses, Quadra 35, Lote 8, Calhau, São Luís/MA, CEP: 65071-380  
Tel: + 55 (98) 2106-8300 Fax: + 55 (98) 2106-8300 E-mail: faleconosco@creama.org.br

Impresso em: 19/01/2022 às 15:57:48 por: . ip:

COMPANHIA DE SANEAMENTO AMBIENTAL DO MARANHÃO

R SILVA JARDIM - NUMERO - 307 - CENTRO SAO LUIS MA 65000-000  
 CNPJ: 06.274.757/0001-50 - ISOC. ESTADUAL N° 120505371  
 Informações e/ou Reclamações - Ligue 0800702198

SEGUNDA VIA

Folha 4/7

N° Documento: 2021034051831

ESCRITÓRIO IMPERATRIZ

CÓDIGO PARA DÉBITO AUTOMÁTICO  
00405183.1

MATRÍCULA 00405183.1  
 CLIENTE ABIGAIL LOBAO FERREIRA  
 CPF/CNPJ: 332.520.333-72

VENCIMENTO 30/03/2021

INSCRIÇÃO 701.710.622.0117.000  
 ENDEREÇO DO IMÓVEL R RAIMUNDO MORAES, NUMERO, 00502 - HABITADO - SANTA RITA IMPERATRIZ MA  
 FATURA 03/2021

RESPONSÁVEL ENDEREÇO PARA ENTREGA  
 ÁGUA LIGADO  
 ESGOTO POTENCIAL

ÚLTIMOS CONSUMOS				LEITURA		CONSUMO	CONSUMO/DIA
DATA	VALOR	DATA	VALOR	ANTERIOR	ATUAL	(M³) DIAS	(M³)
02/2021	15	01/2021	15	0	0	15	
12/2020	15	11/2020	15			NºHm:	
10/2020	15	09/2020	15				
ECONOMIAS	CONS. POR ECONOMIA	COD. AUXILIAR					
1	15	N	5 15				

DESCRIÇÃO DOS SERVIÇOS E TARIFAS	CONSUMO POR FAIXA	VALOR R\$
AGUA RESIDENCIAL 001 UNIDADE		
ATE 10 M3 - R\$ 25,49 (POR UNIDADE)	10 M3	25,49
11 M3 A 20 M3 - R\$ 5,16 POR M3	5 M3	25,80
TOTAL AGUA		51,29
<b>TOTAL GERAL</b>		<b>R\$ 51,29</b>

Valor aproximado dos tributos PIS e COFINS, Lei 12.741 de 2012. R\$

Este documento encontra-se registrado no Conselho Regional de Engenharia e Agronomia do Estado do Maranhão, vinculado ao Protocolo nº 2639342/2021, emitido em 24/03/2021. Documento do Protocolo 1/3 (Vinculado ao passo 2), anexado por adapt em 24/03/2021

INFORMAÇÕES SOBRE O CONTROLE DE QUALIDADE DA ÁGUA PARA CONSUMO HUMANO  
 (Decreto nº 5.440 e Portaria nº 2.914)

GERÊNCIA REGIONAL: SUPERINTENDENCIA REGIONAL Mês/Ano: 02/2021

REDE DE DISTRIBUIÇÃO DE ÁGUA TURBIDEZ (uT) CLORO (mg/L)

PARÂMETROS (Valores Médios)

VIA CLIENTE AUTENTICAÇÃO MECÂNICA

Emitido por: INTERNET Emitido em: 24/03/2021

MATRÍCULA 00405183.1 INSCRIÇÃO 701.710.622.0117.000 FATURA 03/2021

VENCIMENTO 30/03/2021

VALOR R\$ 51,29

GRUPO: 710 FIRMA: 1

82620000000-6 51290002701-6 00405183101-6 03202180003-5

VIA CAIXA

AUTENTICAÇÃO MECÂNICA

Handwritten signatures and initials at the bottom of the page.

Conselho Regional de Engenharia e Agronomia do Estado do Maranhão

00013

1.1.1. Responsável Técnico (R.T.)  
**ARACILDO FERREIRO**  
 TÍTULO: ENGENHEIRO CIVIL - ENGENHEIRIA DE SEGURANÇA DO TRABALHO  
 Nº de Registro: 10034967  
 Nº de Inscrição: 10034967

1.2. Testemunha  
 1.2.1.1. CONTROLADOR(A) DE SERVIÇOS LTDA  
**RAFAEL REZAS**  
 Endereço: RUA: CIDADE NOVA  
 Nº: 140  
 CEP: 65020-000

1.2.1.2. CONTROLADOR(A) DE SERVIÇOS LTDA  
**RAFAEL REZAS**  
 Endereço: RUA: CIDADE NOVA  
 Nº: 140  
 CEP: 65020-000

1.2.1.3. CONTROLADOR(A) DE SERVIÇOS LTDA  
**RAFAEL REZAS**  
 Endereço: RUA: CIDADE NOVA  
 Nº: 140  
 CEP: 65020-000

1.2.1.4. CONTROLADOR(A) DE SERVIÇOS LTDA  
**RAFAEL REZAS**  
 Endereço: RUA: CIDADE NOVA  
 Nº: 140  
 CEP: 65020-000

1.2.1.5. CONTROLADOR(A) DE SERVIÇOS LTDA  
**RAFAEL REZAS**  
 Endereço: RUA: CIDADE NOVA  
 Nº: 140  
 CEP: 65020-000

1.2.1.6. CONTROLADOR(A) DE SERVIÇOS LTDA  
**RAFAEL REZAS**  
 Endereço: RUA: CIDADE NOVA  
 Nº: 140  
 CEP: 65020-000

1.2.1.7. CONTROLADOR(A) DE SERVIÇOS LTDA  
**RAFAEL REZAS**  
 Endereço: RUA: CIDADE NOVA  
 Nº: 140  
 CEP: 65020-000

1.2.1.8. CONTROLADOR(A) DE SERVIÇOS LTDA  
**RAFAEL REZAS**  
 Endereço: RUA: CIDADE NOVA  
 Nº: 140  
 CEP: 65020-000

1.2.1.9. CONTROLADOR(A) DE SERVIÇOS LTDA  
**RAFAEL REZAS**  
 Endereço: RUA: CIDADE NOVA  
 Nº: 140  
 CEP: 65020-000

1.2.1.10. CONTROLADOR(A) DE SERVIÇOS LTDA  
**RAFAEL REZAS**  
 Endereço: RUA: CIDADE NOVA  
 Nº: 140  
 CEP: 65020-000

1.2.1.11. CONTROLADOR(A) DE SERVIÇOS LTDA  
**RAFAEL REZAS**  
 Endereço: RUA: CIDADE NOVA  
 Nº: 140  
 CEP: 65020-000

1.2.1.12. CONTROLADOR(A) DE SERVIÇOS LTDA  
**RAFAEL REZAS**  
 Endereço: RUA: CIDADE NOVA  
 Nº: 140  
 CEP: 65020-000

1.2.1.13. CONTROLADOR(A) DE SERVIÇOS LTDA  
**RAFAEL REZAS**  
 Endereço: RUA: CIDADE NOVA  
 Nº: 140  
 CEP: 65020-000

1.2.1.14. CONTROLADOR(A) DE SERVIÇOS LTDA  
**RAFAEL REZAS**  
 Endereço: RUA: CIDADE NOVA  
 Nº: 140  
 CEP: 65020-000

1.2.1.15. CONTROLADOR(A) DE SERVIÇOS LTDA  
**RAFAEL REZAS**  
 Endereço: RUA: CIDADE NOVA  
 Nº: 140  
 CEP: 65020-000

1.2.1.16. CONTROLADOR(A) DE SERVIÇOS LTDA  
**RAFAEL REZAS**  
 Endereço: RUA: CIDADE NOVA  
 Nº: 140  
 CEP: 65020-000

1.2.1.17. CONTROLADOR(A) DE SERVIÇOS LTDA  
**RAFAEL REZAS**  
 Endereço: RUA: CIDADE NOVA  
 Nº: 140  
 CEP: 65020-000

1.2.1.18. CONTROLADOR(A) DE SERVIÇOS LTDA  
**RAFAEL REZAS**  
 Endereço: RUA: CIDADE NOVA  
 Nº: 140  
 CEP: 65020-000

1.2.1.19. CONTROLADOR(A) DE SERVIÇOS LTDA  
**RAFAEL REZAS**  
 Endereço: RUA: CIDADE NOVA  
 Nº: 140  
 CEP: 65020-000

1.2.1.20. CONTROLADOR(A) DE SERVIÇOS LTDA  
**RAFAEL REZAS**  
 Endereço: RUA: CIDADE NOVA  
 Nº: 140  
 CEP: 65020-000

Este documento encontra-se registrado no Conselho Regional de Engenharia e Agronomia do Estado do Maranhão, vinculado ao Protocolo nº 2639342/2021, emitido em 24/03/2021. Documento do Protocolo 2/3 (Vinculado ao passo 2), anexado por adapt em 24/03/2021

*[Handwritten signature]*

*[Handwritten signature]*

*[Handwritten signature]*

*[Handwritten signature]*

*[Handwritten signature]*

*[Handwritten signature]*

CREA-MA

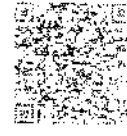

**CONTRATO DE PRESTAÇÃO DE SERVIÇOS TÉCNICOS**

Nelo presente instrumento particular a firma **CONSTRUMAIS - CONSTRUÇÕES E SERVIÇOS LTDA** CNPJ nº 18.155.662/0001-00, com sede a Rua 21 de Abril nº 215 Bairro Centro na cidade de João Lisboa - MA representada pelo seu sócio gerente **ANTONIO FRANCISCO BARROS DO NASCIMENTO** residente e domiciliado à Rua Pitangueiros, nº 52, Bairro Vila Emiliano Cep 65.922-900 em João Lisboa -MA ora denomina **CONTRATANTE**, e o profissional **Abigail Lobão Ferreira** título Engenheira Civil e Engenheira de Segurança do trabalho Residente a Rua Raimundo de Morais, nº 502 Bairro Santa Rita em Imperatriz - MA, portador da Carteira Profissional nº 110349546-1 CREA Nacional aqui denominado **CONTRATADO**, tem justo e avençado o seguinte:

**PRIMEIRO**

O **CONTRATADO** responsabilizar-se-a por todas as obras ou **Serviços de Prestação de serviços Técnicos como Responsável Técnico pela pessoa Jurídico** que forem executados pelo **CONTRATANTE**, na vigência deste **CONTRATO**.

1º - O **CONTRATADO** terá absoluta autonomia no que respeita à responsabilidade técnica ora assumida.

2º - Ambos **CONTRATANTE** e **CONTRATADO**, comprometem-se a cumprir o estabelecido na Lei nº 5.194 de 24/12/66, e respectiva regulamentação.

**SEGUNDO**

A duração do presente **CONTRATO** é por tempo indeterminado, podendo ser rescindido por qualquer dos Contratantes, mediante aviso prévio de 30 dias de antecedência à outra parte.

**TERCEIRO**

O **CONTRATADO** receberá mensalmente, honorários de 06 (Seis) Salários mínimos mensais valor atual de R\$ 6.600 (Seis mil e seiscentos reais), que-ser-lhe-ão pagos até o dia 05 (cinco) do mês subsequente ao vencido.

Parágrafo Único - Em nenhuma hipótese o **CONTRATADO** receberá remuneração inferior ao salário profissional, conforme previsto no Artigo 82º da Lei nº 5.194, de 24/12/66, e Lei nº 4.950

**QUARTO**

O **CONTRATO** terá o seguinte período de trabalho:

- DIÁRIO (SEGUNDA A SEXTA FEIRA) das 14:00hs às 18:00hs, 4 Horas diárias OU
- SEMANAL 20 (Vinte) horas OU
- MENSAL 80 (Oitenta) horas

**QUINTO**

Este documento encontra-se registrado no Conselho Regional de Engenharia e Agronomia do Estado do Maranhão, vinculado ao Protocolo nº 2639342/2021, emitido em 24/03/2021. Documento do Protocolo 3/3 (Vinculado ao passo 2), anexado por adapt em 24/03/2021.

*[Handwritten signature]*

*[Handwritten signature]*

*[Handwritten signature]*

*[Handwritten signature]*

*[Handwritten signature]*

*[Handwritten signature]*

*[Handwritten signature]*

O presente CONTRATO, reger-se-á pelo Código Civil Brasileiro e legislação complementar, não estabelecendo em hipótese alguma vínculo empregatício entre contratantes. Estando de pleno acordo, firmam o presente CONTRATO, elegendo o Sr. [ ] para o [ ] dos pendémos porventura de e anuidas.

Contrato nº [ ] de [ ] de março de 2021.

Carimbo da Firma (CNPJ) e Ass.  
Do Representante legal da Contratante

*[Handwritten Signature]*

Assinatura do Profissional

TESTEMUNHAS

Nome legal

*[Handwritten Signature]*  
Assinatura

*[Handwritten Name]*  
Nome legal

*[Handwritten Signature]*  
Assinatura

Este documento encontra-se registrado no Conselho Regional de Engenharia e Agronomia do Estado do Maranhão, vinculado ao Protocolo nº 2639342/2021, emitido em 24/03/2021. Documento do Protocolo 3/3 (Vinculado ao passo 2), anexado por adapt em 24/03/2021

*[Multiple handwritten signatures and initials scattered at the bottom of the page.]*

# CONSTRUMAIS

CNPJ: 18.166.662/0001-00 | Inscrição Estadual: 12.410137-2  
Email: construmaiseconstrucoes@gmail.com

ESTADO DO MARANHÃO  
PREFEITURA MUNICIPAL DE CAMPESTRE DO MARANHÃO  
COMISSÃO PERMANENTE DE LICITAÇÃO  
TOMADA DE PREÇOS Nº 006/2023 - CPL  
PROCESSO ADMINISTRATIVO Nº 058/2023

## DECLARAÇÃO DE NÃO EFETUOU A VISITA TÉCNICA

Ref.: TOMADA DE PREÇOS Nº 006/2023

Prezados Senhores,

Declaramos que a empresa **Construmais – Construções e Serviços LTDA**, CNPJ/MF nº. **18.166.662/0001-00**, sediada na **Rua 21 de Abril, n.º 215, Cidade Nova, João Lisboa/MA, CEP: 65.922-000**, por intermédio de seu representante legal o Sr. Antônio **Francisco Barros do Nascimento**, CPF: **883.543.853-53**, R.G. nº: **000106441799-7 SESP-MA**, não efetuou a visita técnica no local onde serão executadas as obras, mas assume incondicionalmente a responsabilidade de executar os serviços em conformidade com todas as condições e exigências estabelecidas no edital de licitação na modalidade TOMADA DE PREÇOS Nº 006/2023.

JOÃO LISBOA-MA, 17 DE SETEMBRO DE 2023

ANTONIO FRANCISCO  
BARROS DO  
NASCIMENTO:88354385353

Assinado de forma digital por  
ANTONIO FRANCISCO BARROS DO  
NASCIMENTO:88354385353  
Dados: 2023.09.17 21:04:58 -03'00'

**CONSTRUMAIS - CONSTRUCOES E SERVICOS LTDA**  
**CNPJ: 18.166.662/0001-00**

**Antonio Francisco Barros do Nascimento**  
**CPF: 883.543.853-53**  
**RG: 000106441799-7**

**ABIGAIL LOBAO**  
**FERREIRA:332520**  
**33372**

Assinado de forma digital por  
ABIGAIL LOBAO  
FERREIRA:33252033372  
Dados: 2023.09.17 21:05:23  
-03'00'

RUA 21 DE ABRIL | 215 | CIDADE NOVA | JOAO LISBOA | MARANHÃO | CEP: 65.922-000  
CONSTRUMAIS – CONSTRUCOES E SERVICOS LTDA | Escritório: (99) 8515-2482

ESTADO DO MARANHÃO  
PREFEITURA MUNICIPAL DE CAMPESTRE DO MARANHÃO  
COMISSÃO PERMANENTE DE LICITAÇÃO  
TOMADA DE PREÇOS Nº 006/2023 - CPL  
PROCESSO ADMINISTRATIVO Nº 058/2023

**DECLARAÇÃO FORMAL E EXPRESSA DO LICITANTE INDICANDO O RESPONSÁVEL TÉCNICO**

A empresa **CONSTRUMAIS – CONSTRUÇÕES E SERVIÇOS LTDA**, CNPJ/MF nº. **18.166.662/0001-00**, sediada na **Rua 21 de Abril, n.º 215, Cidade Nova, João Lisboa/MA, CEP: 65.922-000**, por intermédio de seu representante legal o Sr. **Antonio Francisco Barros do Nascimento**, CPF: **883.543.853-53**, R.G. nº: **000106441799-7 SESP-MA**, indicar o Engenheiro **ABIGAIL LOBÃO FERREIRA**, inscrito no CREA, sob nº. **1103495461**, portador da CPF nº. **332.520.333-72**, como responsável técnico na execução dos serviços objeto da TOMADA DE PREÇOS em epígrafe.

JOÃO LISBOA-MA, 17 DE SETEMBRO DE 2023

ANTONIO FRANCISCO  
BARROS DO  
NASCIMENTO:88354385353  
**CONSTRUMAIS - CONSTRUÇÕES E SERVIÇOS LTDA**  
**CNPJ: 18.166.662/0001-00**  
**Antonio Francisco Barros do Nascimento**  
**CPF: 883.543.853-53**  
**RG: 000106441799-7**

Assinado de forma digital por  
ANTONIO FRANCISCO BARROS DO  
NASCIMENTO:88354385353  
Dados: 2023.09.17 21:08:14 -03'00'

ABIGAIL LOBAO  
FERREIRA:3325203  
3372

Assinado de forma digital por  
ABIGAIL LOBAO  
FERREIRA:33252033372  
Dados: 2023.09.17 21:07:51  
-03'00'

## CERTIDÃO SIMPLIFICADA

Sistema Nacional de Registro de Empresas Mercantis - SINIREM

Certificamos que as informações abaixo constam dos documentos arquivados  
nesta Junta Comercial e são vigentes na data da sua expedição.

Nome Empresarial: CONSTRUMAIS - CONSTRUÇOES E SERVICOS LTDA

Protocolo: MAC2302927593

NIRE : 21200825043

Natureza Jurídica: Sociedade Empresária Limitada

**NIRE (Sede)**  
21200825043

**CNPJ**  
18.166.662/0001-00

**Data de Ato Constitutivo**  
21/05/2013

**Início de Atividade**  
21/05/2013

### Endereço Completo

Rua 21 DE ABRIL, Nº 215, CIDADE NOVA - João Lisboa/MA - CEP 65922-000

### Objeto Social

SERVICOS DE ENGENHARIA FABRICACAO DE ESTRUTURAS PRE MOLDADAS DE CONCRETO ARMADO, EM SERIE E SOB ENCOMENDA FABRICACAO DE ARTEFATOS DE CIMENTO PARA USO NA CONSTRUCAO FABRICACAO DE ARTEFATOS DE FIBROCIMENTO PARA USO NA CONSTRUCAO FABRICACAO DE CASAS PRE MOLDADAS DE CONCRETO PREPARACAO DE MASSA DE CONCRETO E ARGAMASSA PARA CONSTRUCAO FABRICACAO DE OUTROS ARTEFATOS E PRODUTOS DE CONCRETO, CIMENTO, FIBROCIMENTO, GESSO E MATERIAIS SEMELHANTES GESTAO DE REDES DE ESGOTO ATIVIDADES RELACIONADAS A ESGOTO, EXCETO A GESTAO DE REDES COLETA DE RESIDUOS NAO PERIGOSOS COLETA DE RESIDUOS PERIGOSOS TRATAMENTO E DISPOSICAO DE RESIDUOS NAO PERIGOSOS CONSTRUCAO DE EDIFICIOS CONSTRUCAO DE RODOVIAS E FERROVIAS PINTURA PARA SINALIZACAO EM PISTAS RODOVIARIAS E AEROPORTOS CONSTRUCAO DE OBRAS DE ARTE ESPECIAIS OBRAS DE URBANIZACAO - RUAS, PRACAS E CALCADAS CONSTRUCAO DE REDES DE ABASTECIMENTO DE AGUA, COLETA DE ESGOTO E CONSTRUÇOES CORRELATAS, EXCETO OBRAS DE IRRIGACAO MONTAGEM DE ESTRUTURAS METALICAS CONSTRUCAO DE INSTALACOES ESPORTIVAS E RECREATIVAS OUTRAS OBRAS DE ENGENHARIA CIVIL NAO ESPECIFICADAS ANTERIORMENTE (CONSTRUCAO DE QUADRAS POLIESPORTIVAS) DEMOLICAO DE EDIFICIOS E OUTRAS ESTRUTURAS PREPARACAO DE CANTEIRO E LIMPEZA DE TERRENO OBRAS DE TERRAPLENAGEM SERVICOS DE PREPARACAO DO TERRENO NAO ESPECIFICADOS ANTERIORMENTE (RECUPERACAO DE ESTRADAS VICINAIS) INSTALACAO E MANUTENCAO ELETRICA INSTALACOES HIDRAULICAS, SANITARIAS E DE GAS IMPERMEABILIZACAO EM OBRAS DE ENGENHARIA CIVIL INSTALACAO DE PORTAS, JANELAS, TETOS, DIVISORIAS E ARMARIOS EMBUTIDOS DE QUALQUER MATERIAL OBRAS DE ACABAMENTO EM GESSO E ESTUQUE SERVICOS DE PINTURA DE EDIFICIOS EM GERAL APLICACAO DE REVESTIMENTOS E DE RESINAS EM INTERIORES E EXTERIORES OBRAS DE FUNDACOES ADMINISTRACAO DE OBRAS MONTAGEM E DESMONTAGEM DE ANDAIMES E OUTRAS ESTRUTURAS TEMPORARIAS OBRAS DE ALVENARIA SERVICOS DE OPERACAO E FORNECIMENTO DE EQUIPAMENTOS PARA TRANSPORTE E ELEVACAO DE CARGAS E PESSOAS PARA USO EM OBRAS PERFURACAO E CONSTRUCAO DE POCOS DE AGUA SERVICOS ESPECIALIZADOS PARA CONSTRUCAO NAO ESPECIFICADOS ANTERIORMENTE (TELHADOS, COBERTURAS E LIMPEZA DE FACHADAS COM JATEAMENTO DE AREIA) COMERCIO VAREJISTA DE MATERIAL ELETRICO COMERCIO VAREJISTA DE MATERIAIS DE CONSTRUCAO EM GERAL SERVICOS DE TRANSPORTE DE PASSAGEIROS - LOCACAO DE AUTOMOVEIS COM MOTORISTA TRANSPORTE ESCOLAR LOCACAO DE AUTOMOVEIS SEM CONDUTOR LOCACAO DE OUTROS MEIOS DE TRANSPORTE NAO ESPECIFICADOS ANTERIORMENTE, SEM CONDUTOR (ONIBUS, MOTOCICLETAS, TRAILERS, CAMINHÕES, REBOQUES, SEMI-REBOQUES, MAQUINAS PESADAS E SIMILARES) ALUGUEL DE MAQUINAS E EQUIPAMENTOS PARA CONSTRUCAO SEM OPERADOR, EXCETO ANDAIMES ALUGUEL DE OUTRAS MAQUINAS E EQUIPAMENTOS COMERCIAIS E INDUSTRIAIS NAO ESPECIFICADOS ANTERIORMENTE, SEM OPERADOR (MOTORES, TURBINAS, MAQUINAS, FERRAMENTA, GERADORES, GUINCHOS, GUINDASTES E EMPILHADEIRAS) LIMPEZA EM PREDIOS E EM DOMICILIOS IMUNIZACAO E CONTROLE DE PRAGAS URBANAS ATIVIDADES DE LIMPEZA NAO ESPECIFICADAS ANTERIORMENTE ((LIMPEZA URBANA)).

### Capital Social

R\$ 500.000,00 (quinhentos mil reais)

### Capital Integralizado

R\$ 500.000,00 (quinhentos mil reais)

**Porte**  
EPP (Empresa de Pequeno Porte)

**Prazo de Duração**  
Indeterminado

### Dados do Sócio

Nome	CPF/CNPJ	Participação no capital	Espécie de sócio	Administrador	Término do mandato
ANTONIO FRANCISCO BARROS DO NASCIMENTO	883.543.853-53	R\$ 500.000,00	Sócio	S	Indeterminado

### Dados do Administrador

Nome	CPF	Término do mandato
ANTONIO FRANCISCO BARROS DO NASCIMENTO	883.543.853-53	Indeterminado

### Último Arquivamento

Data	Número	Ato/eventos
02/05/2023	20230565956	223 / 223 - BALANCO

**Situação ATIVA**  
**Status SEM STATUS**

## CERTIDÃO ESPECÍFICA

Sistema Nacional de Registro de Empresas Mercantis - SINREM

Certificamos que as Informações abaixo constam dos documentos arquivados nesta Junta Comercial e são vigentes na data da sua expedição.

Certificamos que CONSTRUMAIS - CONSTRUCOES E SERVICOS LTDA encontra-se registrada nesta Junta Comercial, como segue:

Protocolo: MAC2302827562

NIRE 21200825043  
CNPJ 18.166.662/0001-00

Situação  
ATIVA  
Status  
SEM STATUS

Endereço Completo 21 DE ABRIL, Nº 215, xxxxx, CIDADE NOVA - João Lisboa/MA - CEP 65922-000

### Arquivamentos Posteriores

Ato	Número	Data	Descrição
223	20230565956	02/05/2023	BALANCO
223	20220510784	29/04/2022	BALANCO
307	20210478217	05/04/2021	REENQUADRAMENTO DE MICROEMPRESA COMO EMPRESA DE PEQUENO PORTE
002	20210307676	09/03/2021	CONSOLIDAÇÃO DE CONTRATO/ESTATUTO
002	20210307676	09/03/2021	ALTERAÇÃO DE DADOS (EXCETO NOME EMPRESARIAL)
223	20210145536	01/02/2021	BALANCO
002	20140443118	30/06/2014	ALTERAÇÃO DE DADOS E DE NOME EMPRESARIAL
315	20130374709	21/05/2013	ENQUADRAMENTO DE MICROEMPRESA
090	21200825043	21/05/2013	CONTRATO

Esta certidão foi emitida automaticamente em 18/07/2023, às 20:36:53 (horário de Brasília).  
Se impressa, verificar sua autenticidade no <https://www.empresafacil.ma.gov.br>, com o código 5PHMNZ1F.

MAC2302827562

CARLOS ANDRÉ DE MORAES PEREIRA  
Secretário(a) Geral

*[Handwritten signature]*

*[Handwritten signature]*

*[Handwritten signature]*

*[Handwritten signature]*

*[Handwritten signature]*

*[Handwritten mark]*

# CONSTRUMAIS

CNPJ: 18.166.662/0001-00 | Inscrição Estadual: 12.410137-2  
Email: construmaiseconstrucoes@gmail.com

ESTADO DO MARANHÃO  
PREFEITURA MUNICIPAL DE CAMPESTRE DO MARANHÃO  
COMISSÃO PERMANENTE DE LICITAÇÃO  
TOMADA DE PREÇOS Nº 006/2023 - CPL  
PROCESSO ADMINISTRATIVO Nº 058/2023

**ANEXO - III**  
**DECLARAÇÃO DE CUMPRIMENTO DO ART. 27, INCISO V, DA LEI FEDERAL Nº**  
**8.666/93.**

**DECLARAÇÃO**

A Empresa **Construmais – Construções e Serviços LTDA**, inscrita no CNPJ/MF sob o nº. **18.166.662/0001-00**, sediada na **Rua 21 de Abril, n.º 215, Cidade Nova, João Lisboa/MA, CEP: 65.922-000**, por intermédio de seu representante legal o Sr. Antonio **Francisco Barros do Nascimento**, CPF: **883.543.853-53**, R.G. nº: **000106441799-7 SESP-MA**, **DECLARA**, para fins do disposto no inciso V do art. 27 da Lei Federal nº 8.666, de 21 de junho de 1993, que não emprega menor de dezoito anos em trabalho noturno, perigoso ou insalubre e não emprega menor de dezesseis anos.

Ressalva: emprega menor, a partir de quatorze anos, na condição de aprendiz ( ).

JOÃO LISBOA-MA, 17 DE SETEMBRO DE 2023

ANTONIO FRANCISCO  
BARROS DO  
NASCIMENTO:88354385353

Assinado de forma digital por  
ANTONIO FRANCISCO BARROS DO  
NASCIMENTO:88354385353  
Dados: 2023.09.17 21:02:36 -03'00'

**CONSTRUMAIS - CONSTRUÇOES E SERVICOS LTDA**  
**CNPJ: 18.166.662/0001-00**  
**Antonio Francisco Barros do Nascimento**  
**CPF: 883.543.853-53**  
**RG: 000106441799-7**

RUA 21 DE ABRIL | 215 | CIDADE NOVA | JOAO LISBOA | MARANHÃO | CEP: 65.922-000  
CONSTRUMAIS – CONSTRUÇOES E SERVICOS LTDA | Escritório: (99) 8515-2682

# CONSTRUMAIS

CNPJ: 18.166.662/0001-00 | Inscrição Estadual: 12.410137-2  
Email: construmaiseconstrucoes@gmail.com

ESTADO DO MARANHÃO  
PREFEITURA MUNICIPAL DE CAMPESTRE DO MARANHÃO  
COMISSÃO PERMANENTE DE LICITAÇÃO  
TOMADA DE PREÇOS Nº 006/2023 - CPL  
PROCESSO ADMINISTRATIVO Nº 058/2023

## ANEXO - IV DECLARAÇÃO DE INEXISTÊNCIA DE FATO SUPERVENIENTE E IMPEDITIVO DA HABILITAÇÃO

A Empresa **Construmais – Construções e Serviços LTDA**, inscrita no CNPJ/MF sob o nº. **18.166.662/0001-00**, sediada na **Rua 21 de Abril, n.º 215, Cidade Nova, João Lisboa/MA, CEP: 65.922-000**, por intermédio de seu representante legal o Sr. Antonio **Francisco Barros do Nascimento**, CPF: **883.543.853-53**, R.G. nº: **000106441799-7 SESP-MA**, **DECLARA**, sob as penas da lei, nos termos do § 2º do art. 32, da Lei Federal nº 8.666/93, que não existem fatos supervenientes à data de expedição do **Certificado de Registro Cadastral – CRC**, que venham a impossibilitar a sua Habilitação na licitação em epígrafe.

Declara, outrossim, conhecer na íntegra o instrumento convocatório e que se submete a todos os seus termos.

JOÃO LISBOA-MA, 17 DE SETEMBRO DE 2023

ANTONIO FRANCISCO  
BARROS DO  
NASCIMENTO:88354385353

Assinado de forma digital por  
ANTONIO FRANCISCO BARROS DO  
NASCIMENTO:88354385353  
Dados: 2023.09.17 21:02:58 -03'00'

**CONSTRUMAIS - CONSTRUÇÕES E SERVIÇOS LTDA**  
**CNPJ: 18.166.662/0001-00**  
**Antonio Francisco Barros do Nascimento**  
**CPF: 883.543.853-53**  
**RG: 000106441799-7**

RUA 21 DE ABRIL | 215 | CIDADE NOVA | JOAO LISBOA | MARANHÃO | CEP: 65.922-000  
CONSTRUMAIS – CONSTRUÇÕES E SERVIÇOS LTDA | Escritório: (99) 8515-2682

# CONSTRUMAIS

CNPJ: 18.166.662/0001-00 | Inscrição Estadual: 12.410137-2  
Email: construmaiseconstrucoes@gmail.com

ESTADO DO MARANHÃO  
PREFEITURA MUNICIPAL DE CAMPESTRE DO MARANHÃO  
COMISSÃO PERMANENTE DE LICITAÇÃO  
TOMADA DE PREÇOS Nº 006/2023 - CPL  
PROCESSO ADMINISTRATIVO Nº 058/2023

## ANEXO – DECLARAÇÃO DE IDONEIDADE

Prezados senhores,

A Empresa **Construmais – Construções e Serviços LTDA**, inscrita no CNPJ/MF sob o nº. **18.166.662/0001-00**, sediada na **Rua 21 de Abril, n.º 215, Cidade Nova, João Lisboa/MA, CEP: 65.922-000**, por intermédio de seu representante legal o Sr. Antonio **Francisco Barros do Nascimento**, CPF: **883.543.853-53**, R.G. nº: **000106441799-7 SESP-MA**, **DECLARA**, sob as penas da lei, que inexistente qualquer fato, seja suspensão ou inidoneidade, que a impeça de participar de licitações e/ou ser contratada por administração pública em quaisquer de suas esferas (Federal, Estaduais ou Municipais). Outrossim, declara serem autênticos todos os documentos apresentados.

Declaramos que ficamos obrigados a comunicar, a qualquer tempo, a ocorrência de qualquer fato impeditivo de habilitação desta empresa, de participar de licitações e/ou de ser contratada por administração pública.

Declaramos ainda, ter ciência que "a falsidade de declaração, resultará na inabilitação desta empresa e caracterizará o crime de que trata o Art. 299 do Código Penal, sem prejuízo do enquadramento em outras figuras penais e das sanções administrativas previstas na Lei nº 8.666/93 e alterações posteriores, bem como demais normas pertinentes à espécie".

JOÃO LISBOA-MA, 17 DE SETEMBRO DE 2023

ANTONIO FRANCISCO  
BARROS DO

NASCIMENTO:88354385353

Assinado de forma digital por  
ANTONIO FRANCISCO BARROS DO  
NASCIMENTO:88354385353

Dados: 2023.09.17 21:03:18 -03'00'

**CONSTRUMAIS - CONSTRUÇOES E SERVICOS LTDA**

**CNPJ: 18.166.662/0001-00**

**Antonio Francisco Barros do Nascimento**

**CPF: 883.543.853-53**

**RG: 000106441799-7**

RUA 21 DE ABRIL | 215 | CIDADE NOVA | JOAO LISBOA | MARANHÃO | CEP: 65.922-000

CONSTRUMAIS – CONSTRUÇOES E SERVICOS LTDA

Escritório: (99) 8515-2682

466

# CONSTRUMAIS

CNPJ: 18.166.662/0001-00 | Inscrição Estadual: 12.410137-2  
Email: construmaiseconstrucoes@gmail.com

ESTADO DO MARANHÃO  
PREFEITURA MUNICIPAL DE CAMPESTRE DO MARANHÃO  
COMISSÃO PERMANENTE DE LICITAÇÃO  
TOMADA DE PREÇOS Nº 006/2023 - CPL  
PROCESSO ADMINISTRATIVO Nº 058/2023

## ANEXO - DECLARAÇÃO DE AUSÊNCIA DE PROCESSO JUDICIAL COM SENTENÇA DEFINITIVA

Prezados senhores,

A Empresa **Construmais – Construções e Serviços LTDA**, inscrita no CNPJ/MF sob o nº. **18.166.662/0001-00**, sediada na **Rua 21 de Abril, n.º 215, Cidade Nova, João Lisboa/MA, CEP: 65.922-000**, por intermédio de seu representante legal o Sr. Antonio **Francisco Barros do Nascimento**, CPF: **883.543.853-53**, R.G. nº: **000106441799-7 SESP-MA**, **DECLARA**, sob as penas da lei, que esta empresa [incluindo empresário(s), sócio(s), dirigente(s), responsável(eis) técnico(s), e/ou qualquer outro(s) responsável(eis), independente da denominação] não estão respondendo processo judicialmente com sentença definitiva, em quaisquer esferas governamentais, relativamente a fraudes em licitações públicas, danos ao erário público e/ou formação de quadrilha.

Declaramos ainda, ter ciência que "a falsidade de declaração, resultará na inabilitação desta empresa e caracterizará o crime de que trata o Art. 299 do Código Penal, sem prejuízo do enquadramento em outras figuras penais e das sanções administrativas previstas na Lei nº 8.666/93 e alterações posteriores, bem como demais normas pertinentes à espécie".

JOÃO LISBOA-MA, 17 DE SETEMBRO DE 2023

ANTONIO FRANCISCO  
BARROS DO  
NASCIMENTO:88354385353  
**CONSTRUMAIS - CONSTRUÇOES E SERVICOS LTDA**  
**CNPJ: 18.166.662/0001-00**  
**Antonio Francisco Barros do Nascimento**  
**CPF: 883.543.853-53**  
**RG: 000106441799-7**

Assinado de forma digital por  
ANTONIO FRANCISCO BARROS DO  
NASCIMENTO:88354385353  
Dados: 2023.09.17 21:03:42 -03'00'

RUA 21 DE ABRIL | 215 | CIDADE NOVA | JOAO LISBOA | MARANHÃO | CEP: 65.922-000  
CONSTRUMAIS – CONSTRUÇOES E SERVICOS LTDA | Escritório: (99) 8515-2682

57

# CONSTRUMAIS

CNPJ: 18.166.662/0001-00 | Inscrição Estadual: 12.410137-2  
Email: construmaiseconstrucoes@gmail.com

ESTADO DO MARANHÃO  
PREFEITURA MUNICIPAL DE CAMPESTRE DO MARANHÃO  
COMISSÃO PERMANENTE DE LICITAÇÃO  
TOMADA DE PREÇOS Nº 006/2023 - CPL  
PROCESSO ADMINISTRATIVO Nº 058/2023

## ANEXO - DECLARAÇÃO DE LOCALIZAÇÃO E FUNCIONAMENTO

Prezados senhores,

Eu, **Antonio Francisco Barros do Nascimento**, portador(a) da cédula de identidade nº **000106441799-7** e do CPF nº **883.543.853-53**, declaro sob as penalidades da lei, que a empresa **Construmais – Construções e Serviços LTDA**, CNPJ nº **18.166.662/0001-00**, está localizada e em pleno funcionamento na **Rua 21 de Abril, n.º 215, Cidade Nova, João Lisboa/MA, CEP: 65.922-000**, sendo o local e instalações adequados e compatíveis para o exercício do ramo de atividade da mesma.

Declaro ter ciência que o não cumprimento a exigência contida neste edital, ensejará automaticamente na inabilitação desta empresa.

Declaro que assumo inteira responsabilidade por todas as informações dispostas nesta declaração, eximindo a Prefeitura Municipal de Campestre do Maranhão-MA de qualquer responsabilidade sobre as informações prestadas por esta empresa.

Declaro ainda, ter ciência que "a falsidade de declaração, resultará na inabilitação desta empresa e caracterizará o crime de que trata o Art. 299 do Código Penal, sem prejuízo do enquadramento em outras figuras penais e das sanções administrativas previstas na Lei nº 8.666/93 e alterações posteriores, bem como demais normas pertinentes à espécie".

JOÃO LISBOA-MA, 17 DE SETEMBRO DE 2023

ANTONIO FRANCISCO  
BARROS DO

NASCIMENTO:88354385353

Assinado de forma digital por  
ANTONIO FRANCISCO BARROS DO  
NASCIMENTO:88354385353

Dados: 2023.09.17 21:04:08 -03'00'

**CONSTRUMAIS - CONSTRUÇOES E SERVICOS LTDA**

**CNPJ: 18.166.662/0001-00**

**Antonio Francisco Barros do Nascimento**

**CPF: 883.543.853-53**

**RG: 000106441799-7**

RUA 21 DE ABRIL | 215 | CIDADE NOVA | JOAO LISBOA | MARANHÃO | CEP: 65.922-000

CONSTRUMAIS – CONSTRUÇOES E SERVICOS LTDA

Escritório: (99) 8515-2682

# CONSTRUMAIS

CNPJ: 18.166.662/0001-00 | Inscrição Estadual: 12.410137-2  
Email: construmaiseconstrucoes@gmail.com

ESTADO DO MARANHÃO  
PREFEITURA MUNICIPAL DE CAMPESTRE DO MARANHÃO  
COMISSÃO PERMANENTE DE LICITAÇÃO  
TOMADA DE PREÇOS Nº 006/2023 - CPL  
PROCESSO ADMINISTRATIVO Nº 058/2023

## ANEXO - TERMO DE COMPROMISSO DE COMBATE À CORRUPÇÃO E AO CONLUÍO ENTRE LICITANTES E DE RESPONSABILIDADE SÓCIO-AMBIENTAL

Prezados senhores,

A Empresa **Construmais – Construções e Serviços LTDA**, inscrita no CNPJ/MF sob o nº. **18.166.662/0001-00**, sediada na **Rua 21 de Abril, n.º 215, Cidade Nova, João Lisboa/MA, CEP: 65.922-000**, por intermédio de seu representante legal o Sr. Antonio **Francisco Barros do Nascimento**, CPF: **883.543.853-53**, R.G. nº: **000106441799-7**, declara para fins dos dispostos do edital da licitação acima identificada:

- Consciente de que a sociedade civil brasileira espera dos agentes econômicos a declaração de adesão a princípios, atitudes e procedimentos que possam mudar a vida política do País, assim como anseia pela efetiva prática de tais princípios;
- Desejosa de oferecer à nação uma resposta à altura das suas expectativas;
- Determinada a propagar boas práticas de ética empresarial, que possam erradicar a corrupção do rol das estratégias para obter resultados econômicos;
- Ciente de que a erradicação das práticas ilegais, imorais e antiéticas depende de um esforço dos agentes econômicos socialmente responsáveis para envolver em tais iniciativas um número cada vez maior de empresas e organizações civis; Sob as penas da lei, em especial o art. 299 do Código Penal Brasileiro e art. 90 da Lei 8.666/93 e alterações posteriores, se compromete a:

1. Adotar, ou reforçar, todas as ações e procedimentos necessários para que as pessoas que integram as suas estruturas conheçam as leis a que estão vinculadas, ao atuarem em seu nome ou em seu benefício, para que possam cumpri-las integralmente, especialmente, na condição de fornecedor de bens e serviços para a Prefeitura Municipal de Campestre do Maranhão-MA;
2. Proibir, ou reforçar a proibição de que qualquer pessoa ou organização que atue em seu nome ou em seu benefício dê, comprometa-se a dar ou ofereça suborno, assim entendido qualquer tipo de vantagem patrimonial ou extrapatrimonial, direta ou indireta, a qualquer funcionário Prefeitura Municipal de Campestre do Maranhão-MA, nem mesmo para obter decisão favorável aos seus negócios;
3. Proibir ou reforçar a proibição de que qualquer pessoa ou organização que aja em seu nome, seja como representante, agente, mandatária ou sob qualquer outro vínculo, utilize

RUA 21 DE ABRIL | 215 | CIDADE NOVA, JOÃO LISBOA | MARANHÃO | CEP: 65.922-000  
CONSTRUMAIS – CONSTRUÇÕES E SERVIÇOS LTDA

Escritório: (99) 8515-2682

# CONSTRUMAIS

CNPJ: 18.166.662/0001-00 | Inscrição Estadual: 12.410137-2  
Email: construmaiseconstrucoes@gmail.com

qualquer meio imoral ou antiético nos relacionamentos com funcionários Prefeitura Municipal de Campestre do Maranhão-MA;

4. Evitar que pessoa ou organização que atue em seu nome ou em seu benefício estabeleça qualquer relação de negócio com as pessoas físicas ou jurídicas, dentro de sua cadeia produtiva, que tenham sido declaradas inidôneas pela Administração Pública;

5. Não tentar, por qualquer meio, influir na decisão de outro participante quanto a participar ou não da referida licitação;

6. Apoiar e colaborar com a Prefeitura Municipal de Campestre do Maranhão-MA em qualquer apuração de suspeita de irregularidade ou violação da lei ou dos princípios éticos refletidos nesta declaração, sempre em estrito respeito à legislação vigente.

E, declara que:

7. A proposta apresentada nesta licitação foi elaborada de maneira independente e que o seu conteúdo, bem como a intenção de apresentá-la não foi, no todo ou em parte, direta ou indiretamente, informado a, discutido com ou recebido de qualquer outro participante em potencial ou de fato do presente certame, por qualquer meio ou por qualquer pessoa antes da abertura oficial das propostas;

8. Esta empresa e seus sócios-diretores não constam em listas oficiais por infringir as regulamentações pertinentes a valores sócios-ambientais, bem como não contrata pessoas físicas ou jurídicas, dentro de sua cadeia produtiva, que constem de tais listas;

9. Está plenamente ciente do teor e da extensão deste documento e que detém plenos poderes e informações para firmá-lo.

Declaramos ainda, ter ciência que "a falsidade de declaração, resultará na inabilitação desta empresa e caracterizará o crime de que trata o Art. 299 do Código Penal, sem prejuízo do enquadramento em outras figuras penais e das sanções administrativas previstas na Lei nº 8.666/93 e alterações posteriores, bem como demais normas pertinentes à espécie".

JOÃO LISBOA-MA, 17 DE SETEMBRO DE 2023

ANTONIO FRANCISCO  
BARROS DO

NASCIMENTO:88354385353

Assinado de forma digital por  
ANTONIO FRANCISCO BARROS DO  
NASCIMENTO:88354385353

Dados: 2023.09.17 21:04:36 -03'00'

**CONSTRUMAIS - CONSTRUÇOES E SERVICOS LTDA**

**CNPJ: 18.166.662/0001-00**

**Antonio Francisco Barros do Nascimento**

**CPF: 883.543.853-53**

**RG: 000106441799-7**

RUA 21 DE ABRIL | 215 | CIDADE NOVA | JOAO LISBOA | MARANHÃO | CEP: 65.922-000

CONSTRUMAIS - CONSTRUÇOES E SERVICOS LTDA

Escritório: (99) 8515-2682

# CONSTRUMAIS

CNPJ: 18.166.662/0001-00 | Inscrição Estadual: 12.410137-2  
Email: construmaiseconstrucoes@gmail.com

ESTADO DO MARANHÃO  
PREFEITURA MUNICIPAL DE CAMPESTRE DO MARANHÃO  
COMISSÃO PERMANENTE DE LICITAÇÃO  
TOMADA DE PREÇOS Nº 006/2023 - CPL  
PROCESSO ADMINISTRATIVO Nº 058/2023

## DECLARAÇÃO DE ENQUADRAMENTO COMO MICROEMPRESA E EMPRESA DE PEQUENO PORTE

**Construmais – Construções e Serviços LTDA**, inscrita no CNPJ nº **18.166.662/0001-00**, com sede na **Rua 21 de Abril, n.º 215, Cidade Nova, João Lisboa/MA, CEP: 65.922-000**, representada por seu **Administrador, Antonio Francisco Barros do Nascimento**, CI nº **000106441799-7**, CPF nº **883.543.853-53**, **DECLARA**, para os fins do disposto na Lei Complementar nº 123/2006, sob as sanções administrativas cabíveis e sob as penas da lei, que se enquadra como:

( ) MICROEMPRESA, conforme inc. I do art. 3º da Lei Complementar nº 123/2006.  
(X) EMPRESA DE PEQUENO PORTE, conforme inc. II do art. 3º da Lei Complementar nº 123/2006.

A licitante DECLARA, ainda, que não se enquadra em qualquer das hipóteses de exclusão no § 4 do art. 3º da mencionada lei, estando apta, portanto, a exercer o direito de preferência como critério de desempate no procedimento licitatório da TOMADA DE PREÇOS em epígrafe, realizado pela Prefeitura Municipal de Camprestre do Maranhão.

JOÃO LISBOA-MA, 17 DE SETEMBRO DE 2023

ANTONIO FRANCISCO  
BARROS DO  
NASCIMENTO:88354385353

Assinado de forma digital por  
ANTONIO FRANCISCO BARROS DO  
NASCIMENTO:88354385353

Dados: 2023.09.17 21:08:46 -03'00'

**CONSTRUMAIS - CONSTRUÇÕES E SERVIÇOS LTDA**  
**CNPJ: 18.166.662/0001-00**  
**Antonio Francisco Barros do Nascimento**  
**CPF: 883.543.853-53**  
**RG: 000106441799-7**

RUA 21 DE ABRIL | 215 | CIDADE NOVA | JOÃO LISBOA | MARANHÃO | CEP: 65.922-000

CONSTRUMAIS – CONSTRUÇÕES E SERVIÇOS LTDA

Escritório: (99) 8515-2682

Secretaria da Micro e Pequena Empresa  
Secretaria da Racionalização e Simplificação  
Departamento de Registro Empresarial e Integração  
Junta Comercial do Estado do Maranhão - JUCEMA

**DECLARAÇÃO DE REENQUADRAMENTO DE MICROEMPRESA COMO  
EMPRESA DE PEQUENO PORTE**

Ilmo. Sr. Presidente da Junta Comercial do Estado do Maranhão - JUCEMA

A Sociedade **CONSTRUMAIS - CONSTRUCOES E SERVICOS LTDA**, com contrato social registrado na Junta Comercial em 21/05/2013, NIRE: 21200825043, CNPJ: 18.166.662/0001-00, estabelecido(a) na RUA 21 DE ABRIL, 215 , CIDADE NOVA, João Lisboa - MA, CEP: 65922-000, requer a Vossa Senhoria o arquivamento do presente instrumento e declara, sob as penas da Lei, que se reenquadra da condição de MICROEMPRESA PARA EMPRESA DE PEQUENO PORTE, nos termos da Lei Complementar nº 123, de 14/12/2006.

Código do ato: 307

Descrição do Ato: REENQUADRAMENTO DE MICROEMPRESA COMO  
EMPRESA DE PEQUENO PORTE

João Lisboa - MA, 01/04/2021

\_\_\_\_\_  
ANTONIO FRANCISCO BARROS DO  
NASCIMENTO  
Sócio/Administrador

*\* Este documento foi gerado no portal Empresa Fácil*

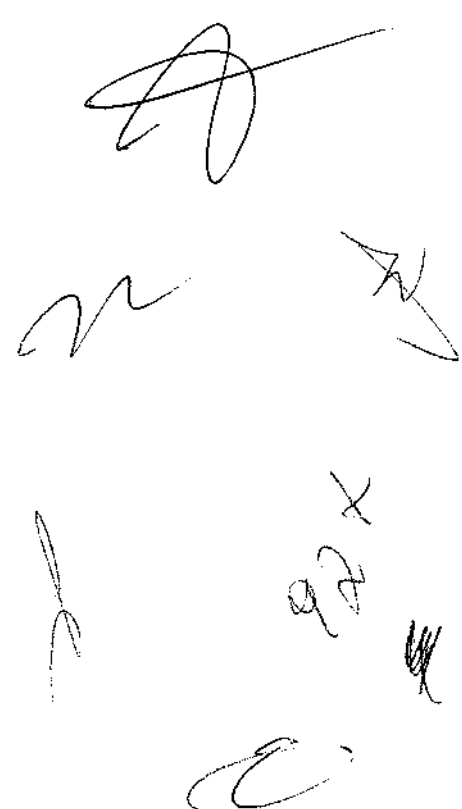
The bottom right corner of the document contains several handwritten signatures and initials in black ink. There is a large, stylized signature at the top, followed by a smaller signature below it. To the right of these are some initials, including what appears to be 'AZ' and 'X'. At the bottom right, there are more initials, including 'C' and 'M'.

## ASSINATURA ELETRÔNICA

Certificamos que o ato da empresa CONSTRUMAIS - CONSTRUCOES E SERVICOS LTDA consta assinado digitalmente por:

IDENTIFICAÇÃO DO(S) ASSINANTE(S)	
CPF	Nome
88354385353	ANTONIO FRANCISCO BARROS DO NASCIMENTO

**JUCEMA**

CERTIFICO O REGISTRO EM 05/04/2021 15:49 SOB Nº 20210478217.  
PROTOCOLO: 210478217 DE 05/04/2021.  
CÓDIGO DE VERIFICAÇÃO: 12102271060. CNPJ DA SEDE: 18166662000100.  
NIRE: 21200825043. COM EFEITOS DO REGISTRO EM: 05/04/2021.  
CONSTRUMAIS - CONSTRUCOES E SERVICOS LTDA

LÍLIAN THERESA RODRIGUES MENDONÇA  
SECRETÁRIA-GERAL  
[www.empresafacil.ma.gov.br](http://www.empresafacil.ma.gov.br)

A validade deste documento, se impresso, fica sujeito à comprovação de sua autenticidade nos respectivos portais, informando seus respectivos códigos de verificação.

## Sistema de Cadastramento Unificado de Fornecedores - SICAF

### Declaração

Declaramos para os fins previstos na Lei nº 8.666, de 1993, conforme documentação registrada no SICAF, que a situação do fornecedor no momento é a seguinte:

#### Dados do Fornecedor

CNPJ: 18.166.662/0001-00 DUNS®: 90\*\*\*\*\*24  
Razão Social: CONSTRUMAIS - CONSTRUCOES E SERVICOS LTDA  
Nome Fantasia: CONSTRUMAIS  
Situação do Fornecedor: Credenciado Data de Vencimento do Cadastro: 04/05/2024  
Natureza Jurídica: SOCIEDADE EMPRESÁRIA LIMITADA  
MEI: Não  
Porte da Empresa: Empresa de Pequeno

#### Ocorrências e Impedimentos

Ocorrência: Nada Consta  
Impedimento de Licitar: Nada Consta

#### Níveis cadastrados:

I - Credenciamento

II - Habilitação Jurídica

III - Regularidade Fiscal e Trabalhista Federal

Receita Federal e PGFN Validade: 02/10/2023

FGTS Validade: 07/09/2023

Trabalhista (<http://www.tst.jus.br/certidao>) Validade: 19/02/2024

IV - Regularidade Fiscal Estadual/Distrital e Municipal

Receita Estadual/Distrital Validade: 30/11/2023

Receita Municipal Validade: 15/11/2023

V - Qualificação Técnica

VI - Qualificação Econômico-Financeira

Validade: 30/04/2024

Esta declaração é uma simples consulta e não tem efeito legal

Emitido em: 23/08/2023 09:03

1 de 1

CPF: 883.543.853-53 Nome: ANTONIO FRANCISCO BARROS DO NASCIMENTO

Ass: \_\_\_\_\_

Sistema de Cadastramento Unificado de Fornecedores - SICAF

**Certificado de Registro Cadastral - CRC**

(Emissão conforme art. 17 da Instrução Normativa nº 03, de 26 abril de 2018)

CNPJ: **18.166.662/0001-00**  
Razão Social: **CONSTRUMAIS - CONSTRUCOES E SERVICOS LTDA**

Atividade Econômica Principal:

**7112-0/00 - SERVIÇOS DE ENGENHARIA**

Endereço:

**RUA 21 DE ABRIL, 215 - CIDADE NOVA - João Lisboa / Maranhão**

Observações:

A veracidade das informações poderá ser verificada no endereço [www.comprasgovernamentais.gov.br](http://www.comprasgovernamentais.gov.br).  
Este certificado não substitui os documentos enumerados nos artigos 28 a 31 da Lei nº 8.666, de 1993.

Emitido em: 23/08/2023 09:04

1 de 1

Sistema de Cadastramento Unificado de Fornecedores - SICAF

**Certificado de Registro Cadastral - CRC**

(Emissão conforme art. 17 da Instrução Normativa nº 03, de 26 abril de 2018)

CNPJ: 08.866.317/0001-17  
Razão Social: JOSE ROSINALDO RIBEIRO BARROS LTDA

Atividade Econômica Principal:  
4120-4/00 - CONSTRUÇÃO DE EDIFÍCIOS

Endereço:  
AVENIDA DOMINGOS SERTAO, 3016 - SALA A - SAO JOSE - Pastos Bons / Maranhão

Observações:

A veracidade das informações poderá ser verificada no endereço [www.comprasgovernamentais.gov.br](http://www.comprasgovernamentais.gov.br).  
Este certificado não substitui os documentos enumerados nos artigos 28 a 31 da Lei nº 8.666, de 1993.

## Sistema de Cadastramento Unificado de Fornecedores - SICAF

### Declaração

Declaramos para os fins previstos na Lei nº 8.666, de 1993, conforme documentação registrada no SICAF, que a situação do fornecedor no momento é a seguinte:

#### Dados do Fornecedor

CNPJ: 08.866.317/0001-17 DUNS®: 89\*\*\*\*\*30  
 Razão Social: JOSE ROSINALDO RIBEIRO BARROS LTDA  
 Nome Fantasia: ROSA BARROS LTDA  
 Situação do Fornecedor: Credenciado Data de Vencimento do Cadastro: 27/10/2023  
 Natureza Jurídica: SOCIEDADE EMPRESÁRIA LIMITADA  
 MEI: Não  
 Porte da Empresa: Empresa de Pequeno

#### Ocorrências e Impedimentos

Ocorrência: Nada Consta  
 Impedimento de Licitar: Nada Consta

#### Níveis cadastrados:

Documento(s) assinalado(s) com \*\*\* está(ão) com prazo(s) vencido(s).  
 Fornecedor possui alguma pendência no Nível de Cadastramento indicado. Verifique mais informações sobre pendências nas funcionalidades de consulta.

##### I - Credenciamento

##### II - Habilitação Jurídica

##### III - Regularidade Fiscal e Trabalhista Federal (Possui Pendência)

Receita Federal e PGFN	Validade:	25/02/2024
FGTS	Validade:	13/09/2023
Trabalhista ( <a href="http://www.tst.jus.br/certidao">http://www.tst.jus.br/certidao</a> )	Validade:	27/12/2023

##### IV - Regularidade Fiscal Estadual/Distrital e Municipal

Receita Estadual/Distrital	Validade:	22/09/2023
Receita Municipal	Validade:	01/09/2023

##### VI - Qualificação Econômico-Financeira

	Validade:	31/05/2024
--	-----------	------------

Esta declaração é uma simples consulta e não tem efeito legal

Emitido em: 30/08/2023 23:27

CPF: 738.356.253-49 Nome: JOSE ROSINALDO RIBEIRO BARROS

Ass: \_\_\_\_\_

1 de 1

# Procuração Particular

## OUTORGANTE:

JOSÉ ROSINALDO RIBEIRO BARROS LTDA, CNPJ Nº 08.866.317/0001-17, sediada à AV DOMINGOS SERTÃO 3016, SÃO JOSÉ, PASTOS BONS - MARANHÃO, CEP 65870-000, por intermédio de seu representante legal o Senhor JOSÉ ROSINALDO RIBEIRO BARROS, brasileiro, casado, empresário, portador(a) do Registro Geral nº. 1554901 e CPF nº 738.356.253-49

## OUTORGADO:

GUSTAVO TONHÁ ALVES SANTOS, brasileiro, casado, empresário, CPF nº 803.674.025-72, RG 11.323.190-30 SSP/BA, residente e domiciliado na cidade de Uruçuí, na rua Sol Ponte nº15, Bairro Novo Horizonte, Estado Piauí.

## OBJETIVO e PODERES:

Por este instrumento particular e na melhor forma de direito, a outorgante nomeia e constitui seu bastante procurador e responsável técnico, o outorgado, para o fim especial de promover a participação da outorgante em licitações públicas, assinar propostas, contratos, aditivos, declarações, concordar com todos os seus termos, assistir a abertura de propostas, fazer impugnações, reclamações, protestos e recursos, fazer novas propostas, rebaixar preços, conceder descontos, prestar caução, levantá-las, receber as importâncias caucionadas ou depositadas, transigir, desistir e praticar todos os atos necessários ao cumprimento do presente mandato, constituir procurador com poderes 'ad judicium' e substabelecer com ou sem reserva de poderes.

Procuração valida até 20 de fevereiro de 2024.

Pastos Bons - MA, 21 de fevereiro de 2022.

*[Handwritten signature]*  
**JOSÉ ROSINALDO RIBEIRO BARROS**  
 CPF: 738.356.253-49  
 RG: 1554901 SSP PI

*[Handwritten signature]*  
**GUSTAVO TONHÁ ALVES SANTOS**  
 CPF: 803.674.025-72  
 RG: 11.323.190-30 SSP/BA

PASTOS BONS-CARTORIO DO 1 OFICIO  
 IRACY MOTA CAMAPUM - Titular  
 CNPJ: 12.122.768/0001-17 - CEP: 65870-000  
 Av. Domingos Sertão, 1009 - São José, CEP: 65870-000, Pastos Bons-MA

RECONHECIDO POR SEMELHANÇA À FIRMA DE José Rosinaldo Ribeiro Barros DO TP. EM 21/02/2022  
 VERDADE. Pastos Bons-MA 21/02/2022

IRACY MOTA CAMAPUM - TABELA  
 Emul: 5,14 PPM: 0,15 PPM: 0,20 Total: 5,49 - CP: 1  
 Selo: RUCF1X03005800320CTERXW15-Consulte em selo.tjma.jus.br

**CARTORIO 1º OFICIO**  
 COMARCA PASTOS BONS-MA  
 IRACY MOTA CAMAPUM  
 ESCRITA PARTICULAR

Rua XV de Novembro, 64 - Sala 21  
 Edifício Pedro Francisco Vargas  
 Centro, Itajaí - Santa Catarina  
 (47) 3514-7599 | (47) 99748-2223  
 www.dautin.com | dautin@dautin.com

## CERTIFICADO DE PROVA DE AUTENTICIDADE ELETRÔNICA

A DAUTIN BLOCKCHAIN DOCUMENTOS DIGITAIS E SERVIÇOS LTDA, especificada neste ato apenas como **Dautin Blockchain Co.** CERTIFICA para os devidos fins de direito que, o arquivo digital especificado com o tipo documental **Autenticação** e representado pela função hash criptográfica conhecida como SHA-256, de código **eb974fda80b83d0eef8bdc0c8e09d1074bf2d7e9d1819cee3257e47bc89e7636** foi autenticado de acordo com as Legislações e normas vigentes<sup>1</sup> através da rede blockchain Ethereum Classic, sob o identificador único denominado NID **51882** dentro do sistema.

A autenticação eletrônica do documento intitulado "**procuração 2102**", cujo assunto é descrito como "**procuração 2102**", faz prova de que em **21/02/2022 14:18:25**, o responsável **José Rosinaldo Ribeiro Barros Eireli (08.866.317/0001-17)** tinha posse do arquivo com as mesmas características que foram reproduzidas na prova de autenticidade, sendo de José Rosinaldo Ribeiro Barros Eireli a responsabilidade, única e exclusiva, pela idoneidade do documento apresentado a DAUTIN Blockchain Co.

Este CERTIFICADO foi emitido em **21/02/2022 14:42:23** através do sistema de autenticação eletrônica da empresa DAUTIN Blockchain Co. de acordo com o Art. 10, § 2º da MP 2200-2/2001, Art. 107 do Código Civil e Art. 411, em seus §§ 2º e 3º do Código de Processo Civil, estando dessa maneira de acordo para o cumprimento do Decreto 10278/2020.

Para mais informações sobre a operação acesse o site <https://www.dautin.com> e informe o código da transação blockchain **0x2e115c96ea75e3e40302406a4af16450aa1ae08dbe51f08ef8ca43920708306e**. Também é possível acessar a consulta através da rede blockchain em <https://blockscout.com/etc/mainnet/>

<sup>1</sup> Legislação Vigente: Medida Provisória nº 2200-2/2001, Código Civil e Código de Processo Civil.

**DAUTIN**  
BLOCKCHAIN

Presidência da República Casa Civil  
 Subchefia para Assuntos Jurídicos  
 MEDIDA PROVISÓRIA 2.200-2  
 DE 24 DE AGOSTO DE 2001.

*[Handwritten signature]*

*[Handwritten signature]*

REPÚBLICA FEDERATIVA DO BRASIL  
 MINISTÉRIO DA SEGURANÇA PÚBLICA  
 DEPARTAMENTO NACIONAL DE TRÂNSITO  
 CARTEIRA NACIONAL DE HABILITAÇÃO

NOVA  
 ALFACAMITE TORNA ALVES SANTOS

DOC IDENTIDADE/ORG EMISSOR/UF  
 43.4219664-000-04

CPF: 803.474.026-32 DATA NASCIMENTO: 07/04/1989

PLACAO: BENTONDO ALVES DOS SANTOS  
 ALFACAMITE TORNA ALVES SANTOS

PERMISSÃO: ACC: CAT. HAB:

Nº REGISTRO: VALIDADE: HABILITAÇÃO:

OBSERVAÇÕES:

Assinado digitalmente por: *Alfacamite Torna Alves Santos*  
 ASSINATURA DO PORTADOR

LOCAL: DATA EMISSÃO:

ASSINADO DIGITALMENTE  
 DEPARTAMENTO ESTADUAL DE TRANSITO

PIAUÍ

2244572211

QR-CODE

Documento assinado com certificado digital em conformidade com a Medida Provisória nº 2200-2/2001. Sua validade poderá ser confirmada por meio do programa Assinador Serpro.

As orientações para instalar o Assinador Serpro e realizar a validação do documento digital estão disponíveis em: < <http://www.serpro.gov.br/assinador-digital> >, opção Validar Assinatura.

SERPRO / DENATRAN

REPÚBLICA FEDERATIVA DO BRASIL  
 MINISTÉRIO DA INFRAESTRUTURA  
 DEPARTAMENTO NACIONAL DE TRÂNSITO  
 CATEGORIA NACIONAL DE HABILITAÇÃO

**M A**

NOME: JOSE ROSINALDO RIBEIRO BARROS

DOC. IDENTIFICADOR EMISSOR/UF: 10-4901 020-01

CPF: 736.366.157-00 DATA NASCIMENTO: 15/06/1976

RESIDÊNCIA: MARACÁ, CIDADE DE MARACÁ, LIOJONIA RIBEIRO BARROS

PERMISSÃO:  CATEGORIA NACIONAL DE HABILITAÇÃO  ACC:  CAT. HAB:

Nº REGISTRO: 1994168963 VALOR ANUAL: 15.000,00 1ª HABILITAÇÃO: 15/06/1997

OBSERVAÇÕES: RAE

*Jose Rosinaldo Ribeiro Barros*  
 ASSINATURA DO PORTADOR

LOCAL: SÃO JOSÉ DO ARIQUÉM, MA DATA EMISSÃO: 30/04/2006

ASSINADO DIGITALMENTE  
 DEPARTAMENTO ESTADUAL DE TRÂNSITO

01142130440  
 330642402877

**MARANHÃO**

1994168963

QR-CODE

Documento assinado com certificado digital em conformidade com a Medida Provisória nº 2200-2/2001. Sua validade poderá ser confirmada por meio do programa Assinador Serpro.

As orientações para instalar o Assinador Serpro e realizar a validação do documento digital estão disponíveis em: < <http://www.serpro.gov.br/assinador-digital> >, opção Validar Assinatura.

SERPRO / DENATRAN

Handwritten signatures and scribbles at the bottom of the page.

**PRIMEIRA ALTERAÇÃO DA SOCIEDADE EMPRESARIA  
LIMITADA UNIPESSOAL  
CNPJ: 08.866.317/0001-17  
NIRE: 21201211634**

**JOSE ROSINALDO RIBEIRO BARROS**, brasileiro, empresário, casado, regime parcial de bens, natural de Nova Iorque /MA, nascido em 15/06/1976, inscrito na Carteira Nacional de Habilitação CNH sob nº 03462572663 expedida pelo DETRAN – MA e CPF sob nº 738.356.253-49, residente e domiciliado na Avenida Domingos Sertão, SN, São José, Pastos Bons – MA, CEP: 65870-000, denominada **JOSE ROSINALDO RIBEIRO BARROS LTDA** localizada nesta cidade de Pastos Bons – MA, Avenida Domingos Sertão, 3016 SALA A, São José, CEP 65870-000 e devidamente registrada na Junta Comercial do Maranhão sob NIRE 21201211634 em 16/02/2022, e inscrição no CNPJ sob n.º 08.866.317/0001-17.

**CLAÚSULA PRIMEIRA: PORTE EMPRESARIAL**

O empresário declara que a empresa se enquadra como Empresa de Pequeno Porte - EPP, nos termos da Lei Complementar nº 123, de 14 de dezembro de 2006, e que não se enquadra em qualquer das hipóteses de exclusão relacionadas no § 4º do art. 3º da mencionada lei. (Art. 3º, I, LC nº 123, de 2006).

**A VISTA DA MODIFICAÇÃO ORA AJUSTADA CONSOLIDA – SE  
MEDIANTE CONTRATO SOCIAL, COM A SEGUINTE REDAÇÃO.**

**JOSE ROSINALDO RIBEIRO BARROS**, brasileiro, empresário, casado, regime parcial de bens, natural de Nova Iorque /MA, nascido em 15/06/1976, inscrito na Carteira Nacional de Habilitação CNH sob nº 03462572663 expedida pelo DETRAN – MA e CPF sob nº 738.356.253-49, residente e domiciliado na Avenida Domingos Sertão, SN, São José, Pastos Bons – MA, CEP: 65870-000.

Acima, único sócio da sociedade empresarial denominada **JOSE ROSINALDO RIBEIRO BARROS LTDA**, localizada nesta cidade de Pastos Bons – MA, Avenida Domingos Sertão, 3016 SALA A, São José, CEP 65870-000 e devidamente registrada na Junta Comercial do Maranhão sob NIRE 21201211634 em 30/06/2021, e inscrição no CNPJ sob n.º 08.866.317/0001-17.

**CLAÚSULA PRIMEIRA: DO NOME EMPRESARIAL**

A sociedade gira sob o nome empresarial de **JOSE ROSINALDO RIBEIRO BARROS LTDA** e tem sua sede Avenida Domingos Sertão, 3016 SALA A, São José, CEP 65870-000, Pastos Bons – MA.

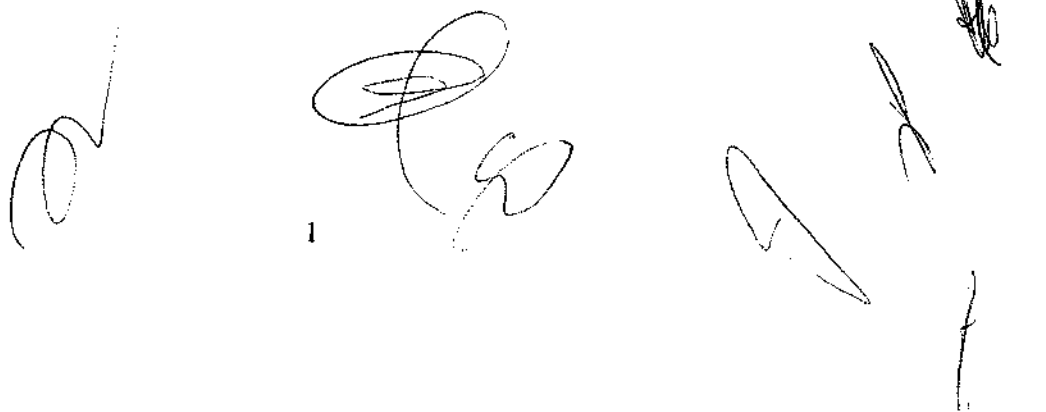

1

- 4120-4/00-Construção de edifícios  
 0161-0/99 - Atividades de apoio à agricultura não especificadas anteriormente  
 0230-6/00 - Atividades de apoio à produção florestal  
 3811-4/00 - Coleta de resíduos não-perigosos  
 3812-2/00 - Coleta de resíduos perigosos  
 4211-1/01 - Construção de rodovias e ferrovias  
 4211-1/02 - Pintura para sinalização em pistas rodoviárias e aeroportos  
 4213-8/00 - Obras de urbanização - ruas, praças e calçadas  
 4222-7/01 - Construção de redes de abastecimento de água, coleta de esgoto e construções correlatas, exceto obras de irrigação  
 4299-5/01 - Construção de instalações esportivas e recreativas  
 4299-5/99 - Outras obras de engenharia civil não especificadas anteriormente  
 4312-6/00 - Perfurações e sondagens  
 4313-4/00 - Obras de terraplenagem  
 4322-3/01 - Instalações hidráulicas, sanitárias e de gás  
 4322-3/02 - Instalação e manutenção de sistemas centrais de ar condicionado, de ventilação e refrigeração  
 4330-4/04 - Serviços de pintura de edifícios em geral  
 4391-6/00 - Obras de fundações  
 4399-1/03 - Obras de alvenaria  
 4399-1/05 - Perfuração e construção de poços de água  
 4923-0/02 - Serviço de transporte de passageiros - locação de automóveis com motorista  
 4930-2/02 - Transporte rodoviário de carga, exceto produtos perigosos e mudanças, intermunicipal, interestadual e internacional  
 7711-0/00 - Locação de automóveis sem condutor  
 7719-5/99 - Locação de outros meios de transporte não especificados anteriormente, sem condutor  
 7732-2/01 - Aluguel de máquinas e equipamentos para construção sem operador, exceto andaimes  
 8129-0/00 - Atividades de limpeza não especificadas anteriormente

**CLÁUSULA TERCEIRA: DO CAPITAL SOCIAL**

O Capital social é 700.000,00 (setecentos mil reais) dividido em 700.000 (setecentos mil) quotas de valor nominal de R\$ 1,00 (um real) cada uma, subscritas e totalmente integralizadas em moeda corrente no País, assim distribuídos:

SÓCIOS	QUOTAS	PART (%)	VALOR R\$:
JOSE ROSINALDO RIBEIRO BARROS	700.000	100,00	700.000,00
TOTAL	700.000	100,00	700.000,00

**CLÁUSULA QUARTA – DO PRAZO DE DURAÇÃO**

O Prazo de duração da sociedade da sociedade será por tempo indeterminado (art. 997, II, C/C 2002).

A responsabilidade civil dos sócios é restrita ao valor de suas quotas, mas todos respondem solidariamente pela integralização do capital social, nos termos do CC/2002 - art. 1.052.

**CLAUSULA SEXTA- DAS NOMEAÇÕES**

Os sócios a qualquer tempo poderão nomear administradores não sócios para administrar a sociedade.

**CLAUSULA SETIMA - DA ADMINISTRAÇÃO**

A administração da sociedade será exercida pelo sócio **JOSE ROSINALDO RIBEIRO BARROS** com poderes atribuições de representar a sociedade ativa e passiva judicial e extrajudicialmente, autorizado o uso do nome empresarial, vedado, no entanto, em atividades estranhas ao interesse social ou assumir obrigações seja em favor de qualquer dos cotistas ou de terceiros bem como onerar ou alienar bens imóveis da sociedade, sem autorização do outro sócio.

**CLAUSULA OITAVA - DA DECLARAÇÃO**

O sócio administrador **JOSE ROSINALDO RIBEIRO BARROS** declara sob as penas da lei, que não está impedida de exercer a administração da sociedade por lei, especial ou em virtude de condenação criminal, ou por se encontrar sob os efeitos dela, a pena que vede, ainda temporariamente, o acesso a cargos públicos; ou por crime falimentar, de prevaricação.

**CLAUSULA NONA - DO “PRÓ LABORE”**

Os sócios poderão de comum acordo, fixar uma retirada mensal, a título de “pró-labore”, observadas as disposições regulamentares pertinentes.

**CLAUSULA DÉCIMA - DO EXERCÍCIO SOCIAL E DOS RESULTADOS**

Ao término de cada exercício social, em 31 de dezembro, o administrador prestara contas justificadas de sua administração, procedendo à elaboração do balanço patrimonial e do balanço de resultado econômico, cabendo aos sócios, na proporção de suas quotas, os lucros ou perdas apuradas.

**CLAUSULA DÉCIMA PRIMEIRA - DA PRESTAÇÃO DE CONTAS**

Nos quatro meses seguintes ao término do exercício social, os sócios deliberarão sobre as contas e designarão administradores, quando for o caso. (arts. 1.071 e 1.072, § 2º.

**CLAUSULA DÉCIMA SEGUNDA - DO AUMENTO DO CAPITA SOCIAL**

O capital social poderá ser aumentado a qualquer tempo, por deliberação unânime dos sócios e em conformidade com as necessidades da empresa.

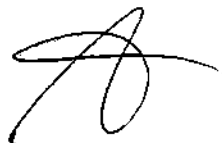
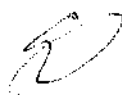

**CLAUSULA DÉCIMA TERCEIRA - DAS QUOTAS**

As quotas da sociedade são indivisíveis e não poderão ser cedidas, sem o expresse consentimento dos outros sócios, a quem fica assegurado, em igualdade de condições e preço, direito de preferência para a sua aquisição se postas à venda, formalizando, se realizada a cessão delas, a alteração contratual pertinente.

**CLAUSULA DÉCIMA QUARTA - DA RETIRADA DOS SÓCIOS**

A retirada de qualquer um dos sócios da sociedade, não acarretará a dissolução ou extinção da sociedade, o sócio remanescente poderá admitir um novo sócio para as quotas do sócio que se retirar; o sócio que pretender se retirar da sociedade, somente poderá fazê-lo por ocasião do encerramento do balanço, após serem apurados os créditos e/ou débitos contraídos durante o tempo que exerceu na sociedade.

Parágrafo único: O mesmo procedimento será adotado em outros casos em que a sociedade se resolva em relação a seu sócio.

**CLAUSULA DÉCIMA QUINTA - DO FALECIMENTO**

O falecimento ou interdito qualquer sócio, a sociedade continuará suas atividades com herdeiros, sucessores e o incapaz. Não sendo possível ou inexistindo interesse destes ou do sócio remanescente, o valor de seus haveres será apurado e liquidado com base na situação patrimonial da sociedade, à data da resolução, verificada em balanço especialmente levantado. Poderão admitir um novo sócio adquirente das quotas do sócio falecido, pagando-as aos legítimos herdeiros em (06) seis parcelas legais e mensais vencível a primeira 30 (trinta) dias após o falecimento.

**CLAUSULA DÉCIMA SEXTA - PORTE EMPRESARIAL**

O empresário declara que a empresa se enquadra como Empresa de Pequeno Porte - EPP, nos termos da Lei Complementar nº 123, de 14 de dezembro de 2006, e que não se enquadra em qualquer das hipóteses de exclusão relacionadas no §4º do art. 3º da mencionada lei. (Art. 3º, I, LC nº 123, de 2006).

**CLAUSULA DÉCIMA SÉTIMA - DO FORO**

Fica eleito o foro da Comarca de Pastos Bons – MA para o exercício e o cumprimento dos direitos e obrigações resultantes deste contrato. E assim por estarem justos e contratados assinam o presente contrato social em uma única via de igual teor e forma.

Pastos Bons – MA, 08 de março de 2023.

**JOSE ROSINALDO RIBEIRO BARROS**

## ASSINATURA ELETRÔNICA

Certificamos que o ato da empresa JOSE ROSINALDO RIBEIRO BARROS LTDA consta assinado digitalmente por:

IDENTIFICAÇÃO DO(S) ASSINANTE(S)	
CPF/CNPJ	Nome
73835625349	JOSE ROSINALDO RIBEIRO BARROS

**JUCEMA**

CERTIFICO O REGISTRO EM 10/03/2023 11:20 SOB N° 20230296858.  
 PROTOCOLO: 230296858 DE 08/03/2023.  
 CÓDIGO DE VERIFICAÇÃO: 12303279448. CNPJ DA SEDE: 08866317000117.  
 NIRE: 21201211634. COM EFEITOS DO REGISTRO EM: 09/03/2023.  
 JOSE ROSINALDO RIBEIRO BARROS LTDA

CARLOS ANDRÉ DE MORAES PEREIRA  
 SECRETÁRIO-GERAL  
[www.empresafacil.ma.gov.br](http://www.empresafacil.ma.gov.br)

A validade deste documento, se impresso, fica sujeito à comprovação de sua autenticidade nos respectivos portais, informando seus respectivos códigos de verificação.

# REPÚBLICA FEDERATIVA DO BRASIL

## CADASTRO NACIONAL DA PESSOA JURÍDICA

NÚMERO DE INSCRIÇÃO 08.866.317/0001-17 MATRIZ	COMPROVANTE DE INSCRIÇÃO E DE SITUAÇÃO CADASTRAL	DATA DE ABERTURA 04/06/2007
NOME EMPRESARIAL JOSE ROSINALDO RIBEIRO BARROS LTDA		
TÍTULO DO ESTABELECIMENTO (NOME DE FANTASIA) ROSA BARROS LTDA	PORTE EPP	
CÓDIGO E DESCRIÇÃO DA ATIVIDADE ECONÔMICA PRINCIPAL 41.20-4-00 - Construção de edifícios		
CÓDIGO E DESCRIÇÃO DAS ATIVIDADES ECONÔMICAS SECUNDÁRIAS 01.61-0-99 - Atividades de apoio à agricultura não especificadas anteriormente 02.30-6-00 - Atividades de apoio à produção florestal 38.11-4-00 - Coleta de resíduos não-perigosos 38.12-2-00 - Coleta de resíduos perigosos 42.11-1-01 - Construção de rodovias e ferrovias 42.11-1-02 - Pintura para sinalização em pistas rodoviárias e aeroportos 42.13-8-00 - Obras de urbanização - ruas, praças e calçadas 42.22-7-01 - Construção de redes de abastecimento de água, coleta de esgoto e construções correlatas, exceto obras de irrigação 42.99-5-01 - Construção de instalações esportivas e recreativas 42.99-5-99 - Outras obras de engenharia civil não especificadas anteriormente 43.12-6-00 - Perfurações e sondagens 43.13-4-00 - Obras de terraplenagem 43.22-3-01 - Instalações hidráulicas, sanitárias e de gás 43.22-3-02 - Instalação e manutenção de sistemas centrais de ar condicionado, de ventilação e refrigeração 43.30-4-04 - Serviços de pintura de edifícios em geral 43.91-6-00 - Obras de fundações 43.99-1-03 - Obras de alvenaria 43.99-1-05 - Perfuração e construção de poços de água 49.23-0-02 - Serviço de transporte de passageiros - locação de automóveis com motorista 49.30-2-02 - Transporte rodoviário de carga, exceto produtos perigosos e mudanças, intermunicipal, interestadual e internacional		
CÓDIGO E DESCRIÇÃO DA NATUREZA JURÍDICA 206-2 - Sociedade Empresária Limitada		
LOGRADOURO AV DOMINGOS SERTAO	NÚMERO 3016	COMPLEMENTO SALA A
CEP 65.870-000	BAIRRO/DISTRITO SAO JOSE	MUNICÍPIO PASTOS BONOS
UF MA		ENDEREÇO ELETRÔNICO JULIANNASOUSA BRITTO@GMAIL.COM
TELEFONE (99) 9851-3704		ENTE FEDERATIVO RESPONSÁVEL (EFR) *****
SITUAÇÃO CADASTRAL ATIVA	DATA DA SITUAÇÃO CADASTRAL 04/06/2007	
MOTIVO DE SITUAÇÃO CADASTRAL		
SITUAÇÃO ESPECIAL *****	DATA DA SITUAÇÃO ESPECIAL *****	

Aprovado pela Instrução Normativa RFB nº 1.863, de 27 de dezembro de 2018.

Emitido no dia 28/08/2023 às 14:27:05 (data e hora de Brasília).

Página: 1/2

# REPÚBLICA FEDERATIVA DO BRASIL

## CADASTRO NACIONAL DA PESSOA JURÍDICA

NÚMERO DE INSCRIÇÃO <b>08.866.317/0001-17</b> MATRIZ	<b>COMPROVANTE DE INSCRIÇÃO E DE SITUAÇÃO CADASTRAL</b>	DATA DE ABERTURA <b>04/06/2007</b>
--	---	---------------------------------------

NOME EMPRESARIAL  
**JOSE ROSINALDO RIBEIRO BARROS LTDA**

CÓDIGO E DESCRIÇÃO DAS ATIVIDADES ECONÔMICAS SECUNDÁRIAS  
**77.11-0-00 - Locação de automóveis sem condutor**  
**77.19-5-99 - Locação de outros meios de transporte não especificados anteriormente, sem condutor**  
**77.32-2-01 - Aluguel de máquinas e equipamentos para construção sem operador, exceto andaimes**  
**81.29-0-00 - Atividades de limpeza não especificadas anteriormente**

CÓDIGO E DESCRIÇÃO DA NATUREZA JURÍDICA  
**206-2 - Sociedade Empresária Limitada**

LOGRADOURO <b>AV DOMINGOS SERTAO</b>	NÚMERO <b>3016</b>	COMPLEMENTO <b>SALAA</b>
---	-----------------------	-----------------------------

CEP <b>65.870-000</b>	BAIRRO/DISTRITO <b>SAO JOSE</b>	MUNICÍPIO <b>PASTOS BONOS</b>	UF <b>MA</b>
--------------------------	------------------------------------	----------------------------------	-----------------

ENDEREÇO ELETRÔNICO <b>JULIANNASOUSBABRITTO@GMAIL.COM</b>	TELEFONE <b>(99) 9851-3704</b>
--	-----------------------------------

ENTE FEDERATIVO RESPONSÁVEL (EFR)  
\*\*\*\*\*

SITUAÇÃO CADASTRAL <b>ATIVA</b>	DATA DA SITUAÇÃO CADASTRAL <b>04/06/2007</b>
------------------------------------	---

MOTIVO DE SITUAÇÃO CADASTRAL

SITUAÇÃO ESPECIAL *****	DATA DA SITUAÇÃO ESPECIAL *****
----------------------------	------------------------------------

Aprovado pela Instrução Normativa RFB nº 1.863, de 27 de dezembro de 2018.

Emitido no dia **28/08/2023** às **14:27:05** (data e hora de Brasília).

Página: 2/2

Handwritten signatures and marks, including a large stylized signature at the top right, and several smaller scribbles and initials below it.

Consulta Quadro de Sócios e Administradores - QSA

**CNPJ:** 08.866.317/0001-17  
**NOME EMPRESARIAL:** JOSE ROSINALDO RIBEIRO BARROS LTDA  
**CAPITAL SOCIAL:** R\$700.000,00 (Setecentos mil reais)

O Quadro de Sócios e Administradores(QSA) constante da base de dados do Cadastro Nacional da Pessoa Jurídica (CNPJ) é o seguinte:

**Nome/Nome Empresarial:** JOSE ROSINALDO RIBEIRO BARROS  
**Qualificação:** 49-Sócio-Administrador

Para informações relativas à participação no QSA, acessar o e-CAC com certificado digital ou comparecer a uma unidade da RFB.

Emitido no dia 28/08/2023 às 14:27 (data e hora de Brasília).

**SINTEGRA/ICMS**  
 Secretaria de Fazenda do Estado do Maranhão  
 Instituto de Tributos

Instituto de Tributos

**Resultado da Consulta SINTEGRA/ICMS**

**IDENTIFICAÇÃO**

**CGC:** 08.866.317/0001-17 **Inscrição Estadual:** 12.237148-8  
**Razão Social:** JOSE ROSINALDO RIBEIRO BARROS LTDA  
**Regime Apuração:** SIMPLES NACIONAL

**ENDEREÇO**

**Logradouro:** AVE DOMINGOS SERTAO  
**Número:** 3016 **Complemento:** SALA A  
**Bairro:** SAO JOSE  
**Município:** PASTOS BONS **UF:** MA  
**CEP:** 65870000 **DDD:** **Telefone:** 35551870

**INFORMAÇÕES COMPLEMENTARES**

**CNAE Principal:** 4120400 - CONSTRUÇÃO DE EDIFÍCIOS

**CNAEs Secundários**

Código	Descrição CNAE
4299599	OUTRAS OBRAS DE ENGENHARIA CIVIL NÃO ESPECIFICADAS ANTERIORMENTE
4312600	PERFURAÇÕES E SONDAGENS
4313400	OBRAS DE TERRAPLENAGEM
4322301	INSTALAÇÕES HIDRÁULICAS, SANITÁRIAS E DE GÁS
4322302	INSTALAÇÃO E MANUTENÇÃO DE SISTEMAS CENTRAIS DE AR CONDICIONADO, DE VENTILAÇÃO E REFRIGERAÇÃO
4330404	SERVIÇOS DE PINTURA DE EDIFÍCIOS EM GERAL
4391600	OBRAS DE FUNDAÇÕES
4399103	OBRAS DE ALVENARIA
4399105	PERFURAÇÃO E CONSTRUÇÃO DE POÇOS DE ÁGUA
4923002	SERVIÇO DE TRANSPORTE DE PASSAGEIROS - LOCAÇÃO DE AUTOMÓVEIS COM MOTORISTA
8129000	ATIVIDADES DE LIMPEZA NÃO ESPECIFICADAS ANTERIORMENTE
4930202	TRANSPORTE RODOVIÁRIO DE CARGA, EXCETO PRODUTOS PERIGOSOS E MUDANÇAS, INTERMUNICIPAL, INTERESTADUAL E INTERNACIONAL
7711000	LOCAÇÃO DE AUTOMÓVEIS SEM CONDUTOR
7719599	LOCAÇÃO DE OUTROS MEIOS DE TRANSPORTE NÃO ESPECIFICADOS ANTERIORMENTE, SEM CONDUTOR
7732201	ALUGUEL DE MÁQUINAS E EQUIPAMENTOS PARA CONSTRUÇÃO SEM OPERADOR, EXCETO ANDAIMES
161099	ATIVIDADES DE APOIO À AGRICULTURA NÃO ESPECIFICADAS ANTERIORMENTE
230600	ATIVIDADES DE APOIO À PRODUÇÃO FLORESTAL
3811400	COLETA DE RESÍDUOS NÃO-PERIGOSOS
3812200	COLETA DE RESÍDUOS PERIGOSOS
4211101	CONSTRUÇÃO DE RODOVIAS E FERROVIAS
4211102	PINTURA PARA SINALIZAÇÃO EM PISTAS RODOVIÁRIAS E AEROPORTOS
4213800	OBRAS DE URBANIZAÇÃO - RUAS, PRAÇAS E CALÇADAS
4222701	CONSTRUÇÃO DE REDES DE ABASTECIMENTO DE ÁGUA, COLETA DE ESGOTO E CONSTRUÇÕES CORRELATAS, EXCETO OBRAS DE IRRIGAÇÃO
4299501	CONSTRUÇÃO DE INSTALAÇÕES ESPORTIVAS E RECREATIVAS

**Situação Cadastral Vigente:** HABILITADO

**Data desta Situação Cadastral:** 25/05/2023

**OBRIGAÇÕES**

Nfe a partir de (CNAE's): 16/04/2012 - (Devido emissão voluntária),  
 EDF a partir de: 01/01/2013, 01/01/2013, 01/01/2013,  
 CTE a partir de: 01/03/2012 - (OBRIGADO => SERVIÇO DE TRANSPORTE),

Observação: Os dados acima estão baseados em informações fornecidas pelo próprio contribuinte cadastrado. Não valem como certidão de sua efetiva existência de fato e de direito, não são oponíveis à Fazenda e nem excluem a responsabilidade tributária derivada de operações com ele ajustadas.

**Data da Consulta:** 05/06/2023

**Número da Consulta:**

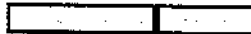

Ministério da Fazenda  
Secretaria da Receita Federal do Brasil  
Comprovante de Situação Cadastral no CPF

Nº do CPF: **738.356.253-49**

Nome: **JOSE ROSINALDO RIBEIRO BARROS**

Data de Nascimento: **15/06/1976**

Situação Cadastral: **REGULAR**

Data da Inscrição: **24/02/1995**

Digito Verificador: **00**

Comprovante emitido às: **14:28:52** do dia **28/08/2023** (hora e data de Brasília).  
Código de controle do comprovante: **D957.F9A1.09E2.814F**

Este documento não substitui o "Comprovante de Inscrição no CPF".

(Modelo aprovado pela IN/RFB nº 1.548, de 13/02/2015.)

Several handwritten signatures in black ink are scattered across the bottom half of the page. There are approximately seven distinct signatures of varying styles, some appearing to be initials or full names.

Identificação do Contribuinte - CNPJ Matriz

CNPJ **08.866.317/0001-17**

Opção pelo Simples Nacional e/ou SIMEI - abrange todos os estabelecimentos da empresa

Nome Empresarial: **JOSE ROSINALDO RIBEIRO BARROS LTDA**

Situação Atual

Situação no Simples Nacional: **Optante pelo Simples Nacional desde 01/01/2020**

Situação no SIMEI: **NÃO enquadrado no SIMEI**

Mais informações

Voltar

Gerar PDF

The bottom of the page contains several handwritten signatures and marks. On the left, there is a signature that appears to be 'R'. In the center, there is a large, complex signature that looks like 'R' followed by a large loop. On the right, there are several smaller, less distinct signatures and marks, including what looks like a vertical line, a signature that might be 'R', and another signature that is partially obscured.

**MINISTÉRIO DA FAZENDA**  
Secretaria da Receita Federal do Brasil  
Procuradoria-Geral da Fazenda Nacional

**CERTIDÃO POSITIVA COM EFEITOS DE NEGATIVA DE DÉBITOS RELATIVOS AOS TRIBUTOS  
FEDERAIS E À DÍVIDA ATIVA DA UNIÃO**

**Nome: JOSE ROSINALDO RIBEIRO BARROS LTDA**  
**CNPJ: 08.866.317/0001-17**

Ressalvado o direito de a Fazenda Nacional cobrar e inscrever quaisquer dívidas de responsabilidade do sujeito passivo acima identificado que vierem a ser apuradas, é certificado que:

1. constam débitos administrados pela Secretaria da Receita Federal do Brasil (RFB) com exigibilidade suspensa nos termos do art. 151 da Lei nº 5.172, de 25 de outubro de 1966 - Código Tributário Nacional (CTN), ou objeto de decisão judicial que determina sua desconsideração para fins de certificação da regularidade fiscal, ou ainda não vencidos; e
2. não constam inscrições em Dívida Ativa da União (DAU) na Procuradoria-Geral da Fazenda Nacional (PGFN).

Conforme disposto nos arts. 205 e 206 do CTN, este documento tem os mesmos efeitos da certidão negativa.

Esta certidão é válida para o estabelecimento matriz e suas filiais e, no caso de ente federativo, para todos os órgãos e fundos públicos da administração direta a ele vinculados. Refere-se à situação do sujeito passivo no âmbito da RFB e da PGFN e abrange inclusive as contribuições sociais previstas nas alíneas 'a' a 'd' do parágrafo único do art. 11 da Lei nº 8.212, de 24 de julho de 1991.

A aceitação desta certidão está condicionada à verificação de sua autenticidade na Internet, nos endereços <<http://rfb.gov.br>> ou <<http://www.pgfn.gov.br>>.

Certidão emitida gratuitamente com base na Portaria Conjunta RFB/PGFN nº 1.751, de 2/10/2014.  
Emitida às 10:27:01 do dia 29/08/2023 <hora e data de Brasília>.  
Válida até 25/02/2024.  
Código de controle da certidão: **6531.9FED.B4C4.193F**  
Qualquer rasura ou emenda invalidará este documento.

PODER JUDICIÁRIO  
JUSTIÇA DO TRABALHO

### **CERTIDÃO NEGATIVA DE DÉBITOS TRABALHISTAS**

Nome: JOSE ROSINALDO RIBEIRO BARROS LTDA (MATRIZ E FILIAIS)  
CNPJ: 08.866.317/0001-17  
Certidão n°: 45001483/2023  
Expedição: 30/08/2023, às 23:13:21  
Validade: 26/02/2024 - 180 (cento e oitenta) dias, contados da data de sua expedição.

Certifica-se que JOSE ROSINALDO RIBEIRO BARROS LTDA (MATRIZ E FILIAIS), inscrito(a) no CNPJ sob o n° 08.866.317/0001-17, **NÃO CONSTA** como inadimplente no Banco Nacional de Devedores Trabalhistas.

Certidão emitida com base nos arts. 642-A e 883-A da Consolidação das Leis do Trabalho, acrescentados pelas Leis ns.º 12.440/2011 e 13.467/2017, e no Ato 01/2022 da CGJT, de 21 de janeiro de 2022. Os dados constantes desta Certidão são de responsabilidade dos Tribunais do Trabalho.

No caso de pessoa jurídica, a Certidão atesta a empresa em relação a todos os seus estabelecimentos, agências ou filiais.

A aceitação desta certidão condiciona-se à verificação de sua autenticidade no portal do Tribunal Superior do Trabalho na Internet (<http://www.tst.jus.br>).

Certidão emitida gratuitamente.

#### **INFORMAÇÃO IMPORTANTE**

Do Banco Nacional de Devedores Trabalhistas constam os dados necessários à identificação das pessoas naturais e jurídicas inadimplentes perante a Justiça do Trabalho quanto às obrigações estabelecidas em sentença condenatória transitada em julgado ou em acordos judiciais trabalhistas, inclusive no concernente aos recolhimentos previdenciários, a honorários, a custas, a emolumentos ou a recolhimentos determinados em lei; ou decorrentes de execução de acordos firmados perante o Ministério Público do Trabalho, Comissão de Conciliação Prévia ou demais títulos que, por disposição legal, contiver força executiva.

PODER JUDICIÁRIO  
JUSTIÇA DO TRABALHO

### **CERTIDÃO NEGATIVA DE DÉBITOS TRABALHISTAS**

Nome: JOSE ROSINALDO RIBEIRO BARROS

CPF: 738.356.253-49

Certidão n°: 45001563/2023

Expedição: 30/08/2023, às 23:13:41

Validade: 26/02/2024 - 180 (cento e oitenta) dias, contados da data de sua expedição.

Certifica-se que **JOSE ROSINALDO RIBEIRO BARROS**, inscrito(a) no CPF sob o n° **738.356.253-49**, **NÃO CONSTA** como inadimplente no Banco Nacional de Devedores Trabalhistas.

Certidão emitida com base nos arts. 642-A e 883-A da Consolidação das Leis do Trabalho, acrescentados pelas Leis ns.º 12.440/2011 e 13.467/2017, e no Ato 01/2022 da CGJT, de 21 de janeiro de 2022. Os dados constantes desta Certidão são de responsabilidade dos Tribunais do Trabalho.

No caso de pessoa jurídica, a Certidão atesta a empresa em relação a todos os seus estabelecimentos, agências ou filiais.

A aceitação desta certidão condiciona-se à verificação de sua autenticidade no portal do Tribunal Superior do Trabalho na Internet (<http://www.tst.jus.br>).

Certidão emitida gratuitamente.

#### **INFORMAÇÃO IMPORTANTE**

Do Banco Nacional de Devedores Trabalhistas constam os dados necessários à identificação das pessoas naturais e jurídicas inadimplentes perante a Justiça do Trabalho quanto às obrigações estabelecidas em sentença condenatória transitada em julgado ou em acordos judiciais trabalhistas, inclusive no concernente aos recolhimentos previdenciários, a honorários, a custas, a emolumentos ou a recolhimentos determinados em lei; ou decorrentes de execução de acordos firmados perante o Ministério Público do Trabalho, Comissão de Conciliação Prévia ou demais títulos que, por disposição legal, contiver força executiva.

**GOVERNO DO ESTADO DO MARANHÃO  
SECRETARIA DE ESTADO DA FAZENDA**

**CERTIDÃO NEGATIVA DE DÍVIDA ATIVA**

**Nº Certidão:** 037788/23

**Data da** 25/05/2023 17:37:25

**Inscrição Estadual:** 122371488

**CPF/CNPJ:**08866317000117

**Razão Social:** JOSE ROSINALDO RIBEIRO BARROS LTDA

**Endereço:** AVE DOMINGOS SERTAO, 3016 SALA A CEP: 65870000 - SAO JOSE

**Telefone:** (99)35551870

**Município:** PASTOS BONS

**UF:** MA

Certificamos que, após a realização das consultas procedidas no sistema desta Secretaria e na forma do disposto do artigo 156, da lei nº 2.231, de 29/12/1962, substanciado pelos artigos 240 a 242 da lei nº 7.799, de 19/12/2002, bem como prescreve o artigo 205 da lei nº 5.172, de 25 de outubro de 1966 (Código Tributário Nacional) não constam débitos inscritos na Dívida Ativa, em nome do sujeito passivo acima identificado.

**Validade da Certidão:** 120 (cento e vinte) dias: 22/09/2023.

A autenticidade desta certidão deverá ser confirmada no endereço:

<http://portal.sefaz.ma.gov.br/>, clicando no item "Certidões" e em seguida em "Validação de Certidão Negativa de Dívida Ativa".

**CERTIDÃO EMITIDA GRATUITAMENTE.**

**Data Impressão:** 25/05/2023 17:37:25

**GOVERNO DO ESTADO DO MARANHÃO  
SECRETARIA DE ESTADO DA FAZENDA**

**CERTIDÃO POSITIVA DE DÉBITOS COM EFEITO DE NEGATIVA**

**Nº Certidão:** 122720/23

**Data da** 25/05/2023 17:36:35

**Inscrição Estadual:** 122371488

**CPF/CNPJ:** 08866317000117

**Razão Social:** JOSE ROSINALDO RIBEIRO BARROS LTDA

**Endereço:** AVE DOMINGOS SERTA0, 3016 SALA A CEP: 65870000 - SAO JOSE

**telefone:** (99)35551870

**Município:** PASTOS BONS

**UF:** MA

Certificamos que, após a realização das consultas procedidas no sistema desta Secretaria, substanciado pelo art. 240 a 242, da lei nº 7.799, de 19/12/2002 e disposto no artigo 205 da lei nº 5.172, de 25 de outubro de 1966 (Código Tributário Nacional), constam crédito tributário, não vencidos ou com exigibilidade suspensa, conforme indicados, em desfavor do sujeito passivo acima identificado. Ressalvado, todavia, à Fazenda Pública Estadual o direito da cobrança de dívidas que venham a ser apuradas e não alcançadas pela decadência.

DESCRIÇÃO DOS DÉBITOS			
TIPO	DOCUMENTO	DATA EMISSÃO	SITUAÇÃO

**Validade da Certidão:** 120 (cento e vinte) dias: 22/09/2023.

A autenticidade desta certidão deverá ser confirmada no endereço:

<http://portal.sefaz.ma.gov.br/>, clicando no item "Certidões" e em seguida em "Validação de Certidão Negativa de Débito".

**CERTIDÃO EMITIDA GRATUITAMENTE.**

**Data Impressão:** 25/05/2023 17:36:35

ESTADO DO MARANHÃO  
 PREFEITURA MUNICIPAL DE PASTOS BONS-MA  
 CNPJ: 05.277.173/0001-75  
 MUNICÍPIO MEMBRO DO TERRITÓRIO DA CIDADANIA CERRADO SUL MARANHENSE

Nº DE INSCRIÇÃO MUNICIPAL 000072		<b>CARTÃO DE INSCRIÇÃO MUNICIPAL</b>	
NOME EMPRESARIAL JOSE ROSINALDO RIBEIRO BARROS LTDA		CNPJ 08.866.317/0001-17	
TÍTULO DO ESTABELECIMENTO (NOME FANTASIA) ROSA BARROS LTDA			
CÓDIGO E DESCRIÇÃO DA ATIVIDADE ECONÔMICA PRINCIPAL 41.20-4-00 - CONSTRUÇÕES DE EDIFÍCIOS			
CÓDIGO E DESCRIÇÃO DA ATIVIDADE ECONÔMICA PRINCIPAL			
CÓDIGO	DESCRIÇÃO		
01.61-0-99	ATIVIDADES DE APOIO À AGRICULTURA NÃO ESPECIFICADAS ANTERIORMENTE		
02.30-6-00	ATIVIDADES DE APOIO À PRODUÇÃO FLORESTAL		
38.11-4-00	COLETA DE RESÍDUOS NÃO-PERIGOSOS		
38.12-2-00	COLETA DE RESÍDUOS PERIGOSOS		
42.11-1-01	CONSTRUÇÃO DE RODOVIAS E FERRVIAS		
42.11-1-02	PINTURA PARA SINALIZAÇÃO EM PISTAS RODOVIARIAS E AEROPORTOS		
42.13-8-00	OBRAS DE URBANIZAÇÃO -RUAS, PRAÇAS E CALÇADAS		
42.22-7-01	CONSTRUÇÃO DE REDES DE ABASTECIMENTOS DE AGUA, COLETA DE ESGOTOS E CONSTRUÇÃO DE CORRELATAS, EXETO OBRAS DE IRRIGAÇÃO		
42.99-5-01	CONSTRUÇÃO DE INSTALAÇÕES ESPORTIVAS E RECREATIVAS		
43.12-6-00	OBRAS DE ENGENHARIA CIVIL NÃO ESPECIFICADAS ANTERIORMENTE		
43.13-4-00	PERFURAÇÕES E SONDAGENS		
43.22-3-01	OBRAS DE TERRAPLANAGEM		

ESTADO DO MARANHÃO  
PREFEITURA MUNICIPAL DE PASTOS BONS-MA  
CNPJ: 05.277.173/0001-75  
MUNICÍPIO MEMBRO DO TERRITÓRIO DA CIDADANIA CERRADO SUL MARANHENSE

43.22-3-02	INSTALAÇÕES HIDRAULICAS, SANITARIAS E DE GAS
43.30-4-04	INSTALAÇÃO E MANUTENÇÃO DE SISTEMA CENTRAIS DE AR CONDICIONADO, DE VENTILAÇÃO E REFRIGERAÇÃO
43.91-6-00	SERVIÇOS DE PINTURAS DE EDIFICIOS EM GERAL
43.99-1-03	OBRAS DE FUNDAÇÕES
43.99-1-05	OBRAS DE ALVENARIA
49.23-0-02	PERFURAÇÃO E CONSTRUÇÃO DE POÇOS DE AGUA
49.30-2-02	SERVIÇO DE TRANSPORTE DE PASSAGEIROS - LOCAÇÃO DE AUTOMOVEIS COM MOTORISTA
77.11-0-00	LOCAÇÃO DE AUTOMOVEIS SEM CONDUTOR
77.19-5-99	LOCAÇÃO DE OUTROS MEIOS DE TRANSPORTE NÃO ESPECIFICADOS ANTERIORMENTE, SEM CONDUTOR
77.32-2-01	ALUGUEL DE MÁQUINAS E EQUIPAMENTOS PARA CONSTRUÇÃO SEM OPERADOR, EXETO ANDAIMES
81.29-0-00	ATIVIDADES DE LIMPEZA NÃO ESPECIFICADAS ANTERIORMENTE
<b>CÓDIGO E DESCRIÇÃO DA NATUREZA JURÍDICA</b>	
<b>SUBSTITUTO TRIBUTÁRIO NÃO</b>	<b>REGIME DE TRIBUTAÇÃO</b>
<b>OPTANTE PELO SIMPLES</b>	<b>SIMPLES NACIONAL</b>
( X ) SIM ( ) NÃO	<b>DATA DA EMISSÃO / VALIDADE</b>
	04/01/2023 10:06 hrs Válido até o dia 31/12/2023

Liduína Xavier  
Sandes Mota

Liduína Xavier Sandes Mota  
Secretaria Municipal de Finanças

Assinado de forma digital por Liduína Xavier Sandes Mota  
DN: cn=Liduína Xavier Sandes Mota, o=Prefeitura Municipal de Pastos Bons-Ma, ou=Secretaria de Finanças,  
email=prefeitura\_pastosbons@hotmail.com, c=BR  
Dados: 2023.01.05 11:26:40 -03'00'

ESTADO DO MARANHÃO  
PREFEITURA MUNICIPAL DE PASTOS BONS-MA  
CNPJ: 05.277.173/0001-75  
MUNICÍPIO MEMBRO DO TERRITÓRIO DA CIDADANIA CERRADO SUL MARANHENSE

v3.0 - DAUTIN Blockchain Documentos Digitais e Serviços Ltda EPP certifica em 04/09/2023 15:29:11 que o documento de hash (SHA-256)  
3eed7ab88212f33e047ee687e849337cd9e5921cf31e7ef3ce2913d15451985 foi validado em 04/09/2023 15:28:14 através da transação blockchain  
0xa43f037e8bd2ef91d7a0c9b4f47a5d3a1c933767d1eda3e0e206095f89e8e2a7 e pode ser verificado em <https://www.dautin.com/FileCheck> (NID: 159387)

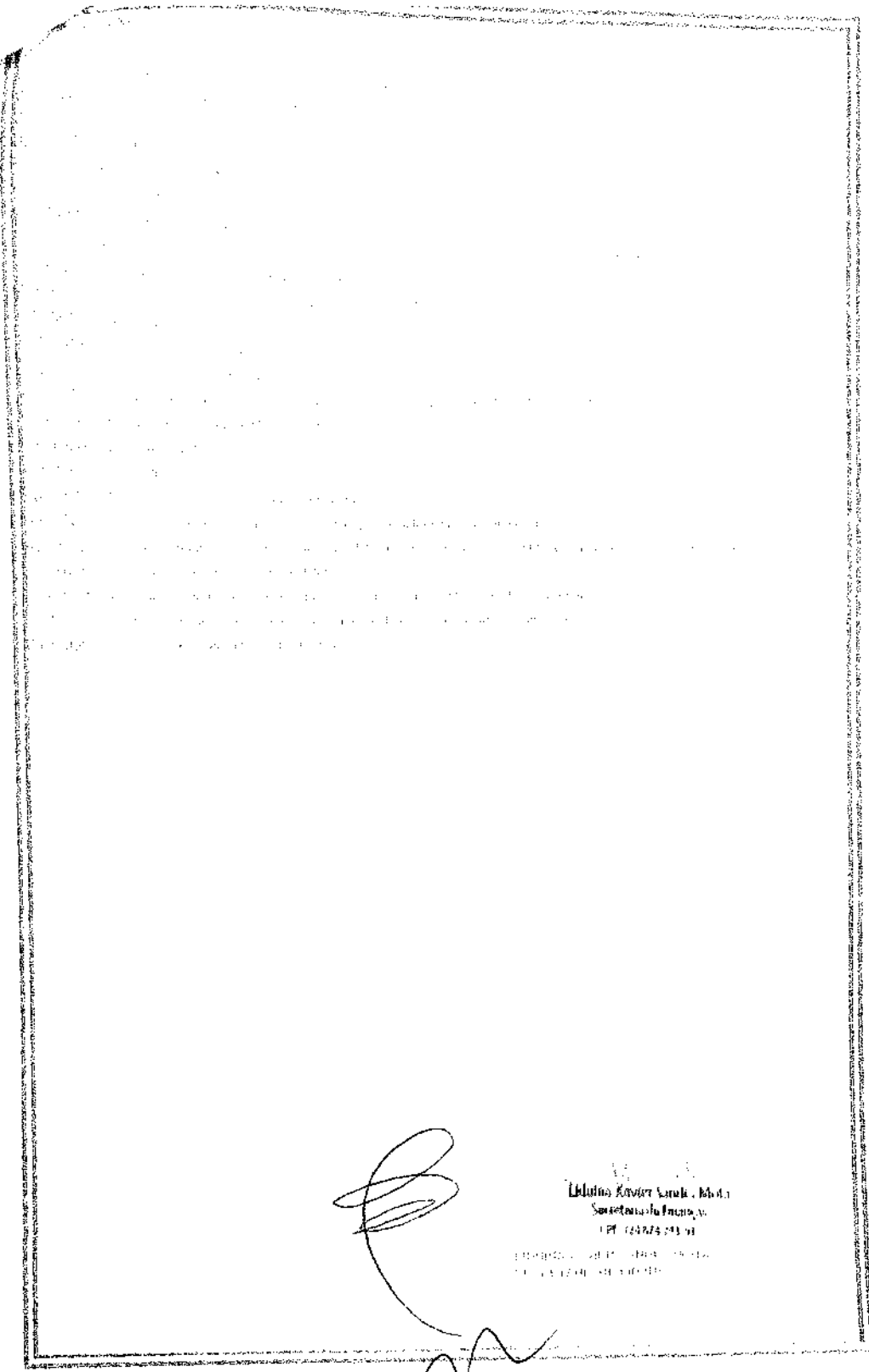

*[Handwritten signature]*

Edilene Aparecida Santos, Mãe  
Secretaria da Fazenda  
CPF: 024.723.243-91

*[Handwritten signature]*

*[Handwritten signature]*

v3.0 - DAUTIN Blockchain Documentos Digitais e Serviços Ltda EPP certifica em 04/09/2023 15:29:11 que o documento de hash (SHA-256) 3eed7ab6821f2f33e047ee687e849337cd9e5921cf31e7ef3ca2913d15451965 foi validado em 04/09/2023 15:26:14 através da transação blockchain 0xa43f037e8bd2ef91d7a0c8b4f47a5d3a1c933767d1eda3e0e208095f69e6e2a7 e pode ser verificado em <https://www.dautin.com/FileCheck> (NID: 159387)

*[Handwritten signature]*

SECRETARIA DA FAZENDA DO PIAUÍ - PIA  
 SECRETARIA DE RECEITA E TRIBUTAÇÃO

**DECLARAÇÃO NEGATIVA DE DÉBITOS MOBILIÁRIOS**

DECLARAÇÃO DE QUE O(S) DEBIDOR(ES) NÃO POSSUEM DÉBITOS MOBILIÁRIOS EM RELAÇÃO ÀS CONTRIBUIÇÕES DE IMPOSTO DE RENDA DO PIAUÍ, EM VIGÊNCIA, EM FAVOR DO(A) DEBIDOR(ES) IDENTIFICADO(S) ABAIXO:

NOME	CPF	DATA DE NASCIMENTO	DATA DE EMISSÃO
JOÃO ROCHA DOS SANTOS FARIAS	000.000.000-00	00/00/00	00/00/00
JOÃO CARLOS FERREIRA	000.000.000-00	00/00/00	00/00/00
JOÃO CARLOS FERREIRA	000.000.000-00	00/00/00	00/00/00
JOÃO CARLOS FERREIRA	000.000.000-00	00/00/00	00/00/00
JOÃO CARLOS FERREIRA	000.000.000-00	00/00/00	00/00/00
JOÃO CARLOS FERREIRA	000.000.000-00	00/00/00	00/00/00

Declaro, sob as penas da lei, que as informações acima são verdadeiras e corretas.

Assinatura: \_\_\_\_\_

Nome: \_\_\_\_\_

CPF: \_\_\_\_\_

Assinatura: \_\_\_\_\_

Nome: Liduina Xavier Mendes Alota  
 Secretária de Receita  
 CPF: 224.674.341-41

*[Handwritten signature]*

*[Handwritten signature]*

*[Handwritten signature]*

*[Handwritten signature]*

*[Handwritten signature]*

*[Handwritten signature]*

V3.0 - DAUTIN Blockchain Documentos Digitais e Serviços Ltda EPP certifica em 04/09/2023 15:29:11 que o documento de hash (SHA-256) 3eed7ab6821f2f33e047ee687e649337cd9e5921cf31e7ef30e2913d15451985 foi validado em 04/09/2023 15:26:14 através da transação blockchain 0xa43f037e8bd2ef91d7a0c9b4f47a6d3a1c933767d1eda3e0e206095f98e8e2a7 e pode ser verificado em <https://www.dautin.com/FileCheck> (NID: 159387)

*[Handwritten signature]*

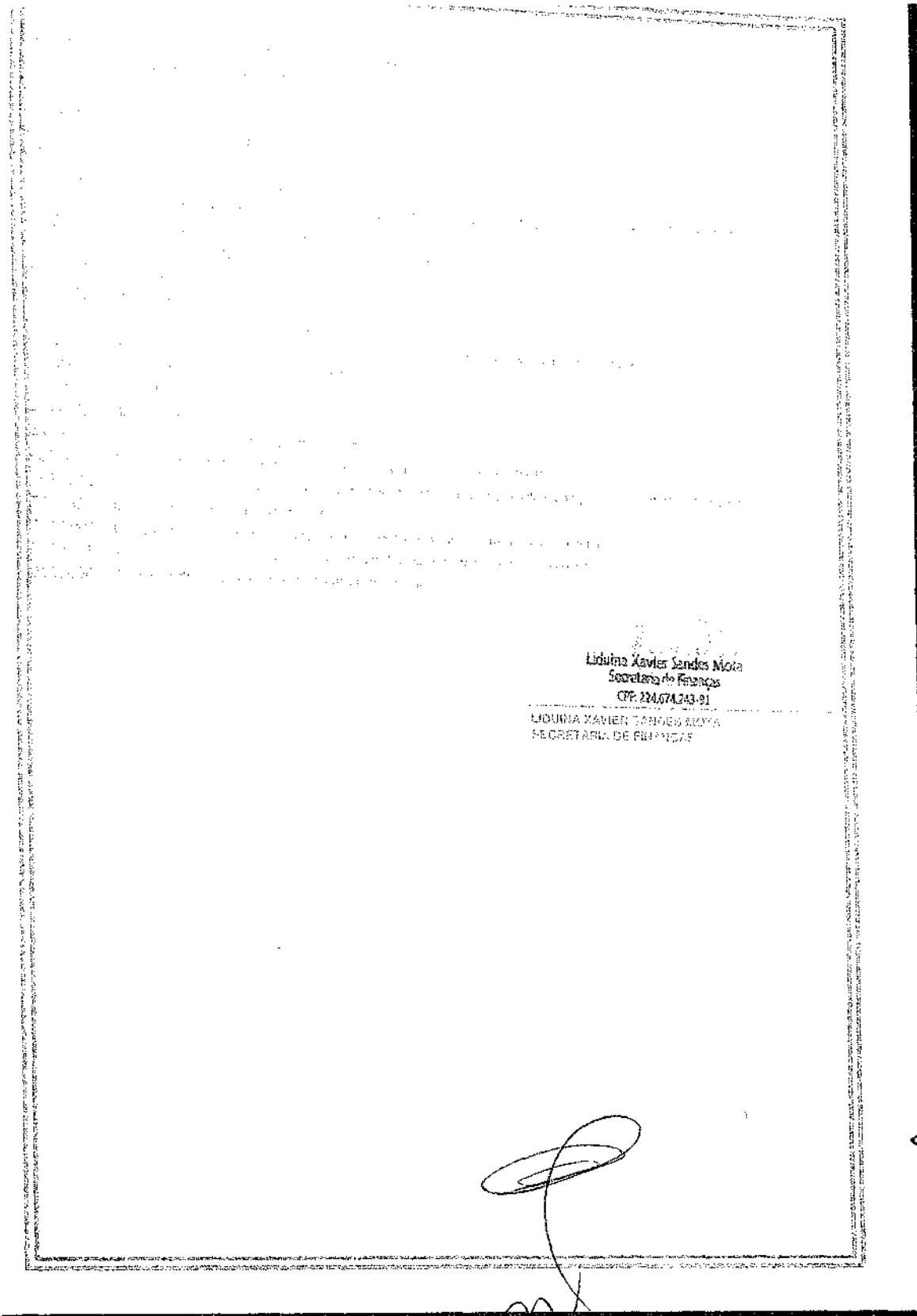

Lidúna Xavier Mendes Nova  
Secretaria de Finanças  
CPF: 224.674.243-91

LIDUNA XAVIER MENDES NOVA  
SECRETARIA DE FINANÇAS

v3.0 - DAUTIN Blockchain Documentos Digitais e Serviços Ltda EPP certifica em 04/09/2023 15:29:11 que o documento de hash (SHA-256) 3eed7ab6821f233e047ee687e849337cc9e5921cf31e7ef3ce2913d15451965 foi validado em 04/09/2023 15:26:14 através da transação blockchain 0xa43f037e8bd2ef91d7a0c9b4f47a5d3a1c933767d1eda3e0e206095f89e8e2a7 e pode ser verificado em <https://www.dautin.com/FileCheck> (NID: 159387)

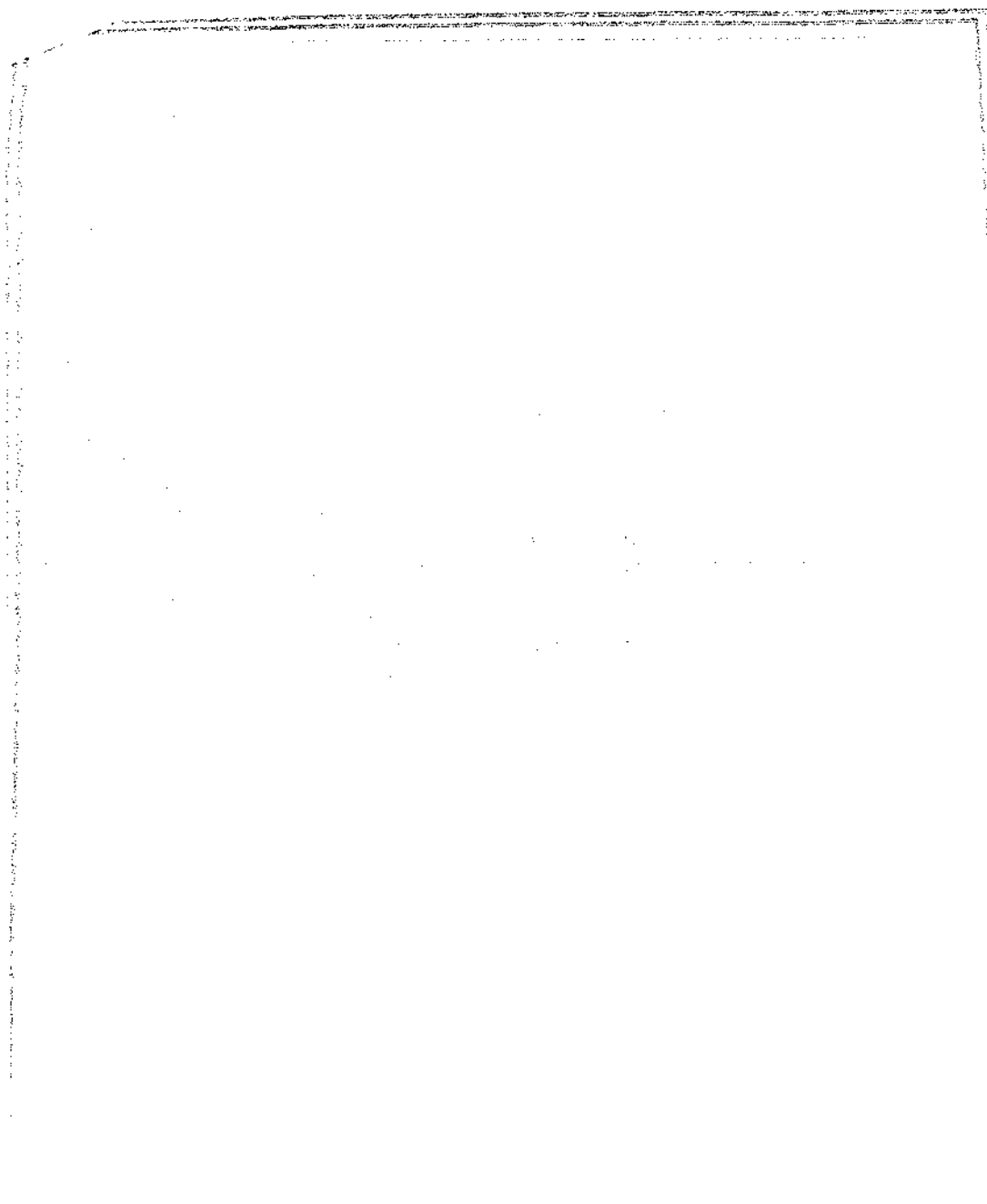

Liduína Xavier Mendes Almeida  
Secretaria de Finanças  
CPF: 224.474.203-91

SECRETARIA DE FINANÇAS  
SECRETARIA DE FINANÇAS

*[Handwritten signatures and initials]*

v3.0 - DAUTIN Blockchain Documentos Digitais e Serviços Ltda EPP certifica em 04/09/2023 15:29:11 que o documento de hash (SHA-256)  
3eed7ab68212f33e047ee687e849337cd9e5921cf31e7ef3ce2913d15451985 foi validado em 04/09/2023 15:26:14 através da transação blockchain  
0xa43f037e8bd2ef91d7a0c9b4f47a5d3a1c933767d1eda3e0e206095f89e8e2a7 e pode ser verificado em <https://www.dautin.com/FileCheck> (NID: 159387)

**ESTADO DO MARANHÃO**  
**PREFEITURA MUNICIPAL DE PASTOS BONS - MA**  
**DEPARTAMENTO MUNICIPAL DE TRIBUTOS**  
**CNPJ: 05277173000175**

## ALVARÁ DE LOCALIZAÇÃO E FUNCIONAMENTO

**Nº do Alvará:** 6/2023

**Exercício:** 2023

**Inscrição Municipal:** 000072

**Validade:** 31/12/2023

**Contribuinte:** JOSE ROSINALDO RIBEIRO BARROS LTDA

**Nome Fantasia:** ROSA BARROS LTDA

**CPF/CNPJ:** 08866317000117

**RG/Inscrição Estadual:** 122371488

**Endereço:** AV DOMINGOS SERTAO, 3016 - SAO JOSE

**CEP:** 65870000

**Complemento:** SALA A

**Atividades**

- 4120400 - Construção de edifícios
- 0161099 - Atividades de apoio à agricultura não especificadas anteriormente
- 0290600 - Atividades de apoio à produção florestal
- 3811400 - Coleta de resíduos não-perigosos
- 3812200 - Coleta de resíduos perigosos
- 4211101 - Construção de rodovias e ferrovias
- 4211102 - Pintura para sinalização em pistas rodoviárias e aeroportos
- 4213800 - Obras de urbanização - ruas, praças e calçadas
- 4222701 - Construção de redes de abastecimento de água, coleta de esgoto e construções correlatas, exceto obras de irrigação
- 4299501 - Construção de instalações esportivas e recreativas
- 4299599 - Outras obras de engenharia civil não especificadas anteriormente

**Horário de Funcionamento:**

<b>Meio de Semana</b>	<b>Sábado</b>	<b>Domingo</b>	<b>Feriado</b>
<b>Das: 0 Até: 0</b>	<b>Das: 0 Até: 0</b>	<b>Das: 0 Até: 0</b>	<b>Das: 0 Até: 0</b>

**Observações:**

**Pelo documento de arrecadação datado de 04/01/2023 referente a Taxas de Licença e verificação Fiscal para Localização de seu estabelecimento durante o exercício acima referido, conforme o Código Tributário de PASTOS BONS.**

**Data de Abertura:**

**04/06/2007**

PASTOS BONS - MA, 04/01/2023

**Liduína Xavier Sandes**

**Mota**

Assinado de forma digital por Liduína Xavier Sandes Mota  
 DN: c=Brasil, ou=Liduína Xavier Sandes Mota, ou=Prefeitura Municipal  
 de Pastos Bons-MA, ou=Secretaria de Finanças,  
 email=financas\_pastosbons@hotmail.com, c=BR  
 Date: 2023.01.04 10:24:07 -03:00

**LIDUINA XAVIER SANDES MOTA**  
**SECRETARIA DE FINANÇAS**

**ESTE ALVARÁ DEVERÁ SER AFIXADO EM LOCAL VISIVEL À FISCALIZAÇÃO DA PREFEITURA MUNICIPAL E RENOVADO ANUALMENTE**

Rua XV de Novembro, 64 - Sala 21  
 Edifício Pedro Francisco Vargas  
 Centro, Itajaí - Santa Catarina  
 (47) 3514-7599 | (47) 99748-2223  
 www.dautin.com | dautin@dautin.com

## CERTIFICADO DE PROVA DE AUTENTICIDADE ELETRÔNICA

A DAUTIN BLOCKCHAIN DOCUMENTOS DIGITAIS E SERVIÇOS LTDA, especificada neste ato apenas como **Dautin Blockchain Co.** CERTIFICA para os devidos fins de direito que, o arquivo digital especificado com o tipo documental **Autenticação** e representado pela função hash criptográfica conhecida como SHA-256, de código **3eed7ab6821f2f33e047ee687e849337cd9e5921cf31e7ef3ce2913d15451985** foi autenticado de acordo com as Legislações e normas vigentes<sup>1</sup> através da rede blockchain Binance Smart Chain, sob o identificador único denominado **NID 159387** dentro do sistema.

A autenticação eletrônica do documento intitulado "**KIT MUNICIPAL 0201**", cujo assunto é descrito como "**KIT MUNICIPAL 0201**", faz prova de que em **04/09/2023 15:26:01**, o responsável **José Rosinaldo Ribeiro Barros Eireli (08.866.317/0001-17)** tinha posse do arquivo com as mesmas características que foram reproduzidas na prova de autenticidade, sendo de José Rosinaldo Ribeiro Barros Eireli a responsabilidade, única e exclusiva, pela idoneidade do documento apresentado a DAUTIN Blockchain Co.

Este CERTIFICADO foi emitido em **04/09/2023 15:28:01** através do sistema de autenticação eletrônica da empresa DAUTIN Blockchain Co. de acordo com o Art. 10, § 2º da MP 2200-2/2001, Art. 107 do Código Civil e Art. 411, em seus §§ 2º e 3º do Código de Processo Civil, estando dessa maneira de acordo para o cumprimento do Decreto 10278/2020.

Para mais informações sobre a operação acesse o site <https://www.dautin.com> e informe o código da transação blockchain **0xa43f037e8bd2ef91d7a0c9b4f47a5d3a1c933767d1eda3e0e206095f89e8e2a7**. Também é possível acessar a consulta através da rede blockchain em <https://bscscan.com/>

<sup>1</sup> Legislação Vigente: Medida Provisória nº 2200-2/2001, Código Civil e Código de Processo Civil.

**DAUTIN**  
BLOCKCHAIN

Presidência da República Casa Civil  
 Subchefia para Assuntos Jurídicos  
 MEDIDA PROVISÓRIA 2.200-2  
 DE 24 DE AGOSTO DE 2001.

*[Handwritten signature]*

*[Handwritten signature]*

*[Handwritten signature]*

*[Handwritten signature]*

*[Handwritten signature]*

*[Handwritten signature]*

### Certificado de Regularidade do FGTS - CRF

**Inscrição:** 08.866.317/0001-17  
**Razão Social:** JOSE ROSINALDO RIBEIRO BARROS EIRELI  
**Endereço:** 10AV AV DOMINGOS SERTAO 3016 SALA A / SAO JOSE / PASTOS BONOS / MA / 65870-000

A Caixa Econômica Federal, no uso da atribuição que lhe confere o Art. 7, da Lei 8.036, de 11 de maio de 1990, certifica que, nesta data, a empresa acima identificada encontra-se em situação regular perante o Fundo de Garantia do Tempo de Serviço - FGTS.

O presente Certificado não servirá de prova contra cobrança de quaisquer débitos referentes a contribuições e/ou encargos devidos, decorrentes das obrigações com o FGTS.

**Validade:** 03/09/2023 a 02/10/2023

**Certificação Número:** 2023090300410751818651

Informação obtida em 04/09/2023 15:49:17

A utilização deste Certificado para os fins previstos em Lei esta condicionada a verificação de autenticidade no site da Caixa:  
**[www.caixa.gov.br](http://www.caixa.gov.br)**

Governo do Estado do Maranhão  
 Secretaria de Estado de Indústria e comércio - SEINC  
 Junta Comercial do Estado do Maranhão

## CERTIDÃO ESPECÍFICA

### Sistema Nacional de Registro de Empresas Mercantis - SINREM

Certificamos que as informações abaixo constam dos documentos arquivados nesta Junta Comercial e são vigentes na data da sua expedição.

Certificamos que **OSÉ ROSINALDO RIBEIRO BARROS LTDA** encontra-se registrada nesta Junta Comercial, como segue:

Protocolo: MAC2302926095

NIRE 21201211634  
 CNPJ 08.966.317/0001-17

Situação  
 ATIVA  
 Status  
 SEM STATUS

Endereço Completo Avenida DOMINGOS SERTAO, Nº 3016, SALA A, SAO JOSE - Pastos Bons/MA - CEP 65870-000

#### Arquivamentos Posteriores

Ato	Número	Data	Descrição
223	20230331041	14/03/2023	BALANCO
002	20230296858	10/03/2023	ALTERACAO DE DADOS (EXCETO NOME EMPRESARIAL)
223	20220700605	03/06/2022	BALANCO
223	20220526370	02/05/2022	BALANCO
002	21201211634	16/02/2022	ALTERACAO DE DADOS E DE NOME EMPRESARIAL
002	21201211634	16/02/2022	TRANSFORMACAO
310	20210946903	16/07/2021	OUTROS DOCUMENTOS DE INTERESSE DA EMPRESA / EMPRESARIO
002	20210861320	02/07/2021	ALTERACAO DE DADOS E DE NOME EMPRESARIAL
223	20210611090	10/05/2021	BALANCO
223	20210560991	27/04/2021	BALANCO
002	21600152283	14/07/2020	ALTERACAO DE DADOS E DE NOME EMPRESARIAL
002	21600152283	14/07/2020	TRANSFORMACAO
223	20140697632	23/10/2014	BALANCO
002	20140489932	18/07/2014	ALTERACAO DE DADOS (EXCETO NOME EMPRESARIAL)
002	20090090497	02/03/2009	ALTERACAO DE DADOS (EXCETO NOME EMPRESARIAL)
223	20090072340	11/02/2009	BALANCO
315	20080288960	04/08/2008	ENQUADRAMENTO DE MICROEMPRESA
002	20080288952	04/08/2008	ALTERACAO DE DADOS (EXCETO NOME EMPRESARIAL)
J80	21200620379	04/06/2007	CONTRATO

Esta certidão foi emitida automaticamente em 08/09/2023, às 22:57:49 (horário de Brasília).  
 Se impressa, verificar sua autenticidade no <https://www.empresafacil.ma.gov.br>, com o código U3E8DMDF.

MAC2302926095

CARLOS ANDRÉ DE MORAES PEREIRA  
 Secretário(a) Geral

**CERTIDÃO SIMPLIFICADA****Sistema Nacional de Registro de Empresas Mercantis - SINREM**

Certificamos que as informações abaixo constam dos documentos arquivados  
nesta Junta Comercial e são vigentes na data da sua expedição.

Nome Empresarial: JOSE ROSINALDO RIBEIRO BARROS LTDA		Protocolo: MAC2302926066	
NIRE : 21201211634 Natureza Jurídica: Sociedade Empresária Limitada			
NIRE (Sede) 21201211634	CNPJ 08.866.317/0001-17	Data de Ato Constitutivo 04/06/2007	Início de Atividade 04/06/2007
<b>Endereço Completo</b> Avenida DOMINGOS SERTAO, Nº 3016, SALA A, SAO JOSE - Pastos Bons/MA - CEP 65870-000			
<b>Objeto Social</b> CONSTRUCAO DE EDIFICIOS OBRAS DE URBANIZACAO - RUAS, PRACAS E CALCADAS CONSTRUCAO DE RODOVIAS E FERROVIAS PINTURA PARA SINALIZACAO EM PISTAS RODOVIARIAS E AEROPORTOS CONSTRUCAO DE REDES DE ABASTECIMENTO DE AGUA, COLETA DE ESGOTO E CONSTRUCOES CORRELATAS, EXCETO OBRAS DE IRRIGACAO CONSTRUCAO DE INSTALACOES ESPORTIVAS E RECREATIVAS OUTRAS OBRAS DE ENGENHARIA CIVIL NAO ESPECIFICADAS ANTERIORMENTE PERFURACOES E SONDAgens OBRAS DE TERRAPLENAGEM INSTALACOES HIDRAULICAS, SANITARIAS E DE GAS INSTALACAO E MANUTENCAO DE SISTEMAS CENTRAIS DE AR CONDICIONADO, DE VENTILACAO E REFRIGERACAO SERVICOS DE PINTURA DE EDIFICIOS EM GERAL OBRAS DE FUNDACOES OBRAS DE ALVENARIA PERFURACAO E CONSTRUCAO DE POCOS DE AGUA ATIVIDADES DE APOIO A AGRICULTURA NAO ESPECIFICADAS ANTERIORMENTE ATIVIDADES DE APOIO A PRODUCAO FLORESTAL TRANSPORTE RODOVIARIO DE CARGA, EXCETO PRODUTOS PERIGOSOS E MUDANCAS, INTERMUNICIPAL, INTERESTADUAL E INTERNACIONAL LOCACAO DE AUTOMOVEIS SEM CONDUTOR LOCACAO DE OUTROS MEIOS DE TRANSPORTE NAO ESPECIFICADOS ANTERIORMENTE, SEM CONDUTOR ALUGUEL DE MAQUINAS E EQUIPAMENTOS PARA CONSTRUCAO SEM OPERADOR, EXCETO ANDAIMES SERVICO DE TRANSPORTE DE PASSAGEIROS - LOCACAO DE AUTOMOVEIS COM MOTORISTA ATIVIDADES DE LIMPEZA NAO ESPECIFICADAS ANTERIORMENTE COLETA DE RESIDUOS NAO-PERIGOSOS COLETA DE RESIDUOS PERIGOSOS.			
<b>Capital Social</b> R\$ 700.000,00 (setecentos mil reais) <b>Capital Integralizado</b> R\$ 700.000,00 (setecentos mil reais)		<b>Porte</b> EPP (Empresa de Pequeno Porte)	<b>Prazo de Duração</b> Indeterminado
<b>Dados do Sócio</b>			
<b>Nome</b> JOSE ROSINALDO RIBEIRO BARROS	<b>CPF/CNPJ</b> 738.356.253-49	<b>Participação no capital</b> R\$ 700.000,00	<b>Espécie de sócio</b> Sócio
			<b>Administrador</b> S
			<b>Término do mandato</b> Indeterminado
<b>Dados do Administrador</b>			
<b>Nome</b> JOSE ROSINALDO RIBEIRO BARROS	<b>CPF</b> 738.356.253-49	<b>Término do mandato</b> Indeterminado	
<b>Último Arquivamento</b>			<b>Situação</b>
<b>Data</b> 14/03/2023	<b>Número</b> 20230331041	<b>Ato/eventos</b> 223 / 223 - BALANCO	<b>ATIVA</b> Status SEM STATUS

Esta certidão foi emitida automaticamente em 08/09/2023, às 22:57:27 (horário de Brasília).  
Se impressa, verificar sua autenticidade no <https://www.empresafacil.ma.gov.br>, com o código **OCU3GD1S**.

MAC2302926066

CARLOS ANDRÉ DE MORAES PEREIRA  
Secretário(a) Geral

## Poder Judiciário Federal

Tribunal Regional do Trabalho da 16ª Região

Código de verificação: 24.419.547.675

### CERTIDÃO ELETRÔNICA DE AÇÕES TRABALHISTAS

Certifica-se, conforme pesquisa no Sistema de Processo Eletrônico da Justiça do Trabalho (PJe) no Tribunal Regional do Trabalho da 16ª Região, que até a presente data **NÃO CONSTAM** ações trabalhistas neste Tribunal Regional, em tramitação ou arquivadas provisoriamente, ajuizadas em face da pessoa jurídica, de direito público ou privado, identificada pelos dados fornecidos pelo solicitante e de sua inteira responsabilidade.

**Raiz do CNPJ pesquisado: 08.866.317**

Certifica-se, conforme pesquisa no Banco Nacional de Devedores Trabalhistas (BNDT), que foi emitida no Tribunal Superior do Trabalho (TST) uma certidão de débitos trabalhistas **NEGATIVA**, identificada pelo nº 45002751/2023 e pelo CNPJ 08.866.317/0001-17, cuja a íntegra está disponível em: <http://www.tst.jus.br/certidao>

#### Observações:

1. Esta certidão não contempla processos físicos, nem processos arquivados definitivamente, nem processos de classes que não estejam discriminadas a seguir.
2. Esta certidão contempla o polo passivo somente nas seguintes ações no 1º grau: alvará judicial (Alvará), alvará judicial - lei 6858/80 (AlJud), arresto (Arrest), atentado (Atent), ação civil coletiva (ACC), ação civil pública cível (ACPCiv), ação de cumprimento (ACum), ação de exigir contas (AEC), ação trabalhista - rito ordinário (ATOrd), ação trabalhista - rito sumaríssimo (ATSum), ação trabalhista - rito sumário (alçada) (ATAIc), busca e apreensão (BusApr), carta de ordem cível (CartOrdCiv), carta precatória cível (CartPrecCiv), carta rogatória cível (RogatoCiv), cautelar inominada (Caulnom), caução (Caução), consignação em pagamento (ConPag), contraprotesto judicial (CProt), cumprimento de sentença (CumSen), embargos de declaração cível (EDCiv), embargos de terceiro cível (ETCiv), embargos infringentes na execução fiscal (EIFEFis), embargos à adjudicação (EAdj), embargos à arrematação (EArr), embargos à execução (EE), exceção de impedimento (Exclmp), exceção de incompetência (Exclnc), exceção de suspeição (ExcSusp), execução de certidão de crédito judicial (ExCCJ), execução de termo de ajuste de conduta (ExTAC), execução de termo de conciliação de ccp (ExCCP), execução de título extrajudicial (ExTiEx), execução fiscal (ExFis), execução provisória em autos suplementares (ExProvAS), exibição (Exibic), habeas data cível (HDCiv), homologação de transação extrajudicial (HoTrEx), impugnação ao valor da causa cível (IVCCiv), incidente de falsidade (IncFal), inquérito para apuração de falta grave (IAFG), interdito proibitório (Interdito), interpelação (Inter), justificação (Justif), mandado de segurança coletivo (MSCol), mandado de segurança cível (MSCiv), monitória (Monito), notificação (Notif), oposição (Oposic), petição cível (PetCiv), prestação de contas - oferecidas (PrCoOf), produção antecipada da prova (PAP), protesto (Protes), reintegração / manutenção de posse (RtMtPosse), restauração de autos (ResAutCiv), seqüestro (Seques), tutela antecipada antecedente (TutAntAnt), tutela cautelar antecedente (TutCautAnt)
3. Esta certidão contempla o polo ativo somente nas seguintes ações no 1º grau: alvará judicial (Alvará), alvará judicial - lei 6858/80 (AlJud), arresto (Arrest), atentado (Atent), ação civil coletiva (ACC), ação civil pública cível (ACPCiv), ação de cumprimento (ACum), ação de exigir contas (AEC), ação trabalhista - rito ordinário (ATOrd), ação trabalhista - rito sumaríssimo (ATSum), ação trabalhista - rito sumário (alçada) (ATAIc), busca e apreensão (BusApr), carta de ordem cível (CartOrdCiv), carta precatória cível (CartPrecCiv), carta rogatória cível (RogatoCiv), cautelar inominada (Caulnom), caução (Caução), consignação em pagamento (ConPag), contraprotesto judicial (CProt), cumprimento de sentença (CumSen), embargos de declaração cível (EDCiv), embargos de terceiro cível (ETCiv), embargos infringentes na execução fiscal (EIFEFis), embargos à adjudicação (EAdj), embargos à arrematação (EArr), embargos à execução (EE), exceção de impedimento (Exclmp), exceção de incompetência (Exclnc), exceção de suspeição (ExcSusp),

execução de certidão de crédito judicial (ExCCJ), execução de termo de ajuste de conduta (EXTAC), execução de termo de conciliação de ccp (ExCCP), execução de título extrajudicial (ExTiEx), execução fiscal (ExFis), execução provisória em autos suplementares (ExProvAS), exibição (Exibic), habeas data cível (HDCiv), homologação de transação extrajudicial (HoTrEx), impugnação ao valor da causa cível (IVCCiv), incidente de falsidade (IncFal), inquérito para apuração de falta grave (IAFG), interdito proibitório (Interdito), interpelação (Inter), justificação (Justif), mandado de segurança coletivo (MSCol), mandado de segurança cível (MSCiv), monitória (Monito), notificação (Notif), oposição (Oposic), petição cível (PetCiv), prestação de contas - oferecidas (PrCoOf), produção antecipada da prova (PAP), protesto (Protes), reintegração / manutenção de posse (RtMtPosse), restauração de autos (ResAutCiv), seqüestro (Seques)

4. Esta certidão contempla o polo passivo somente nas seguintes ações no 2º grau: agravo de instrumento em agravo de petição (AIAP), agravo de instrumento em recurso ordinário (AIRO), agravo de petição (AP), agravo regimental trabalhista (AgRT), ação anulatória de cláusulas convencionais (AACC), ação rescisória (AR), cautelar inominada (Caulnom), conflito de competência cível (CCCiv), dissídio coletivo (DC), dissídio coletivo de greve (DCG), divórcio consensual (DivCon), exceção de impedimento (ExcImp), exceção de incompetência (ExcInc), exceção de suspeição (ExcSusp), habeas corpus cível (HCCiv), habeas data cível (HDCiv), impugnação ao valor da causa cível (IVCCiv), mandado de segurança coletivo (MSCol), mandado de segurança cível (MSCiv), petição cível (PetCiv), protesto (Protes), recurso ordinário - rito sumaríssimo (RORSum), recurso ordinário trabalhista (ROT), remessa necessária / recurso ordinário (RemNecRO), remessa necessária trabalhista (RemNecTrab), suspensão de liminar ou antecipação de tutela (SLAT), tutela antecipada antecedente (TutAntAnt), tutela cautelar antecedente (TutCautAnt)
5. Esta certidão contempla o polo ativo somente nas seguintes ações no 2º grau: agravo de instrumento em agravo de petição (AIAP), agravo de instrumento em recurso ordinário (AIRO), agravo de petição (AP), agravo regimental trabalhista (AgRT), ação anulatória de cláusulas convencionais (AACC), ação rescisória (AR), cautelar inominada (Caulnom), conflito de competência cível (CCCiv), dissídio coletivo (DC), dissídio coletivo de greve (DCG), divórcio consensual (DivCon), exceção de impedimento (ExcImp), exceção de incompetência (ExcInc), exceção de suspeição (ExcSusp), habeas corpus cível (HCCiv), habeas data cível (HDCiv), impugnação ao valor da causa cível (IVCCiv), mandado de segurança coletivo (MSCol), mandado de segurança cível (MSCiv), petição cível (PetCiv), protesto (Protes), recurso ordinário - rito sumaríssimo (RORSum), recurso ordinário trabalhista (ROT), remessa necessária / recurso ordinário (RemNecRO), remessa necessária trabalhista (RemNecTrab), suspensão de liminar ou antecipação de tutela (SLAT)
6. Esta pesquisa foi realizada a partir da raiz do CNPJ informado pelo solicitante.
7. Para verificar a autenticidade desta certidão, acesse: <https://pje.trt16.jus.br/certidoes/>

Certidão emitida em 30/08/2023 às 23:24

TJDFT

Poder Judiciário da União

TRIBUNAL DE JUSTIÇA DO DISTRITO FEDERAL E DOS TERRITÓRIOS

**CERTIDÃO NEGATIVA DE DISTRIBUIÇÃO (ESPECIAL - AÇÕES CÍVEIS E CRIMINAIS)**  
**1ª e 2ª Instâncias**

**CERTIFICAMOS** que, após consulta aos registros eletrônicos de distribuição de ações cíveis e criminais disponíveis até 30/08/2023, **NADA CONSTA** contra o nome por extenso e CPF/CNPJ de:

**J. R. RIBEIRO BARROS & CIA LTDA**

08.866.317/0001-17

**OBSERVAÇÕES:**

- Os dados de identificação são de responsabilidade do solicitante da certidão, devendo a titularidade ser conferida pelo interessado e pelo destinatário.
- A certidão será emitida de acordo com as informações inseridas no banco de dados. Em caso de exibição de processos com dados desatualizados, o interessado deverá requerer a atualização junto ao juízo ou órgão julgador.
- A certidão será negativa quando não for possível a individualização dos processos por carência de dados do Poder Judiciário. (artigo 8o, § 2o da Resolução 121/CNJ).
- A certidão cível contempla ações cíveis, execuções fiscais, execuções e insolvências civis, falências, recuperações judiciais, recuperações extrajudiciais, inventários, interdições, tutelas e curatelas. A certidão criminal compreende os processos criminais, os processos criminais militares e as execuções penais. Demais informações sobre o conteúdo das certidões, consultar em [www.tjdft.jus.br](http://www.tjdft.jus.br), no menu Serviços, Certidões, Certidão Nada Consta, Tipos de Certidão.
- A certidão cível atende ao disposto no inciso II do artigo 31 da Lei 8.666/1993.
- Medida prevista no artigo 26 do Código Penal, sentença não transitada em julgado.

**A autenticidade deverá ser confirmada no site do TJDFT ([www.tjdft.jus.br](http://www.tjdft.jus.br)), no menu Serviços, Certidões, Certidão Nada Consta, Validar Certidão - autenticar, informando-se o número do selo digital de segurança impresso.**

Emitida gratuitamente pela internet em: 30/08/2023

Selo digital de segurança: **2023.CTD.X2UU.V4A4.PEHN.2ZME.3VTW**

\*\*\* VÁLIDA POR 30 (TRINTA) DIAS \*\*\*

TJDFT

Poder Judiciário da União

TRIBUNAL DE JUSTIÇA DO DISTRITO FEDERAL E DOS TERRITÓRIOS

## CERTIDÃO NEGATIVA DE DISTRIBUIÇÃO (AÇÕES DE FALÊNCIAS E RECUPERAÇÕES JUDICIAIS) 1ª e 2ª Instâncias

**CERTIFICAMOS** que, após consulta aos registros eletrônicos de distribuição de ações de falências e recuperações judiciais disponíveis até 30/08/2023, **NADA CONSTA** contra o nome por extenso e CPF/CNPJ de:

**J. R. RIBEIRO BARROS & CIA LTDA**

08.866.317/0001-17

### OBSERVAÇÕES:

- Os dados de identificação são de responsabilidade do solicitante da certidão, devendo a titularidade ser conferida pelo interessado e pelo destinatário.
- A certidão será emitida de acordo com as informações inseridas no banco de dados. Em caso de exibição de processos com dados desatualizados, o interessado deverá requerer a atualização junto ao juízo ou órgão julgador.
- A certidão será negativa quando não for possível a individualização dos processos por carência de dados do Poder Judiciário. (artigo 8o, § 2o da Resolução 121/CNJ).
- A certidão cível contempla ações cíveis, execuções fiscais, execuções e insolvências civis, falências, recuperações judiciais, recuperações extrajudiciais, inventários, interdições, tutelas e curatelas. A certidão criminal compreende os processos criminais, os processos criminais militares e as execuções penais. Demais informações sobre o conteúdo das certidões, consultar em [www.tjdft.jus.br](http://www.tjdft.jus.br), no menu Serviços, Certidões, Certidão Nada Consta, Tipos de Certidão.
- A certidão cível atende ao disposto no inciso II do artigo 31 da Lei 8.666/1993.
- Medida prevista no artigo 26 do Código Penal, sentença não transitada em julgado.

**A autenticidade deverá ser confirmada no site do TJDFT ([www.tjdft.jus.br](http://www.tjdft.jus.br)), no menu Serviços, Certidões, Certidão Nada Consta, Validar Certidão - autenticar, informando-se o número do selo digital de segurança impresso.**

Emitida gratuitamente pela internet em: 30/08/2023

Selo digital de segurança: **2023.CTD.CMDX.JONU.DGXB.WVOZ.AKOR**

\*\*\* VÁLIDA POR 30 (TRINTA) DIAS \*\*\*

MINISTÉRIO DO TRABALHO E EMPREGO  
SECRETARIA DE INSPEÇÃO DO TRABALHO  
COORDENAÇÃO-GERAL DE RECURSOS

**CERTIDÃO DE DÉBITOS TRABALHISTAS**  
**NEGATIVA**

**EMPREGADOR:** JOSE ROSINALDO RIBEIRO BARROS LTDA

**INSCRIÇÃO:** 08.866.317/0001-17

**DATA E HORA DA EMISSÃO:** 30/08/2023, às 23:17:17, conforme horário oficial de Brasília

CERTIFICA-SE, de acordo com as informações registradas no sistema de Controle de Processos de Multas e Recursos que, nesta data, **NÃO CONSTAM** débitos decorrentes de autuações em face do empregador acima identificado.

1. Esta certidão abrange todos os estabelecimentos do empregador.
2. A presente certidão não modifica a situação do empregador que conste do cadastro previsto na Portaria Interministerial MTE/SDH n° 2, de 12 de maio de 2011, que disciplina o Cadastro de Empregadores que tenham submetido trabalhadores a condições análogas a de escravo.
3. Conforme artigo 103, § 2º da Portaria MTP n° 667/2021, a certidão ora instituída refletirá sempre a última situação ocorrida em cadastros administrativos pelo emitente, de modo que, havendo processos enviados à Procuradoria da Fazenda Nacional - PFN, quanto a estes, poderá ser obtida certidão específica perante aquele órgão, visando a demonstrar a situação atualizada dos mesmos.
4. Expedida com base na Portaria MTP n° 667, de 8 de novembro de 2021. Emitida gratuitamente.

Dados para conferência da autenticidade desta certidão:

Endereço: <https://eprocesso.sit.trabalho.gov.br/Certidao/Validar>

Código: 96BZV3P7DZ

A autenticidade também pode ser verificada a partir do QR Code ao lado.

**TRIBUNAL DE CONTAS DA UNIÃO****Consulta Consolidada de Pessoa Jurídica**

Este relatório tem por objetivo apresentar os resultados consolidados de consultas eletrônicas realizadas diretamente nos bancos de dados dos respectivos cadastros. A responsabilidade pela veracidade do resultado da consulta é do Órgão gestor de cada cadastro consultado. A informação relativa à razão social da Pessoa Jurídica é extraída do Cadastro Nacional da Pessoa Jurídica, mantido pela Receita Federal do Brasil.

**Consulta realizada em:** 28/08/2023 17:45:44

**Informações da Pessoa Jurídica:**

Razão Social: **JOSE ROSINALDO RIBEIRO BARROS LTDA**  
CNPJ: **08.866.317/0001-17**

**Resultados da Consulta Eletrônica:**

Órgão Gestor: **TCU**  
Cadastro: **Licitantes Inidôneos**  
Resultado da consulta: **Nada Consta**

Para acessar a certidão original no portal do órgão gestor, clique [AQUI](#).

Órgão Gestor: **CNJ**  
Cadastro: **CNIA - Cadastro Nacional de Condenações Cíveis por Ato de Improbidade Administrativa e Inelegibilidade**  
Resultado da consulta: **Nada Consta**

Para acessar a certidão original no portal do órgão gestor, clique [AQUI](#).

Órgão Gestor: **Portal da Transparência**  
Cadastro: **Cadastro Nacional de Empresas Inidôneas e Suspensas**  
Resultado da consulta: **Nada Consta**

Para acessar a certidão original no portal do órgão gestor, clique [AQUI](#).

Órgão Gestor: **Portal da Transparência**  
Cadastro: **CNEP - Cadastro Nacional de Empresas Punidas**  
Resultado da consulta: **Nada Consta**

Para acessar a certidão original no portal do órgão gestor, clique [AQUI](#).

Obs: A consulta consolidada de pessoa jurídica visa atender aos princípios de simplificação e racionalização de serviços públicos digitais. Fundamento legal: Lei nº 12.965, de 23 de abril de 2014; Lei nº 13.460, de 26 de junho de 2017, Lei nº 13.726, de 8 de outubro de 2018, Decreto nº 8.638 de 15, de janeiro de 2016.

**PODER JUDICIÁRIO DO ESTADO DO MARANHÃO**  
**Corregedoria Geral da Justiça**  
**Vara Única da Comarca de Pastos Bons**

CERTJUDONE-VNPB - 1512023  
Código de validação: 45B4C1600B

Número da guia: 23055001001593582.

**Certidão -Execução Patrimonial**

USANDO da faculdade que me confere a Lei, **CERTIFICO**, a requerimento de pessoa interessada, que, dando busca nos arquivos dos feitos referentes às **Certidão -Execução Patrimonial**, a partir do dia 12 de setembro do ano de dois mil e treze(2013) até o dia 12 de setembro de 2023, constatei **NÃO EXISTIR** distribuição de **AÇÕES E/OU EXECUÇÕES**, contra **JOSE ROSINALDO RIBEIRO BARROS, CPF: 738.356.253-49. CERTIFICO**, finalmente, que esta Secretaria de Distribuição é a única existente na Comarca de Pastos Bons, Estado do Maranhão. O referido é verdade e dou fé. Dada e passada a presente certidão na Secretaria de Distribuição a meu cargo, no Fórum "Procurador de Justiça Waldemar Linhares Carneiro", nesta cidade de Pastos Bons, Estado do Maranhão. Eu, Alan Rafael de Sena dos Santos, Auxiliar Judiciário, mat. 165837, consultei e digitei. E eu, Larissa Alencar dos Santos Arruda, Secretária Judicial, subscrevo e assino. Pastos Bons/MA, na data da assinatura eletrônica desta certidão.

**OBSERVAÇÕES:**

- 1 - Os dados pessoais constantes nesta certidão foram informados pelo solicitante. Sua titularidade deverá ser conferida pelo interessado ou destinatário;
- 2 - As buscas foram realizadas com base nos sistemas ThemisPG e PJe;
- 3 - Este documento é válido por 60 (sessenta dias), conforme artigo 198 do Código de Normas da Corregedoria Geral de Justiça do Maranhão; e emitida em uma única via mediante código de Selo Eletrônico Judicial, sem rasuras e mediante assinatura eletrônica do servidor (art. 199 do Código de Normas da CGJ c/c art. 7º da Resolução - GP nº 38/2022). Esta certidão foi expedida nos termos da Resolução-GP nº 38/2022 e a autenticidade do Selo de Fiscalização Eletrônico Judicial será objeto de conferência por qualquer interessado, que poderá consultar a validade do selo e o detalhamento dos respectivos atos praticados no sítio eletrônico do Tribunal de Justiça do Maranhão por meio do link <https://selos.tjma.jus.br>, mediante o preenchimento do código de validação do selo ou através de aplicativo leitor de QR Code.

**LARISSA ALENCAR DOS SANTOS ARRUDA**  
**Secretária Judicial de Entrância Inicial**  
**Vara Única da Comarca de Pastos Bons**  
**Matrícula 202028**

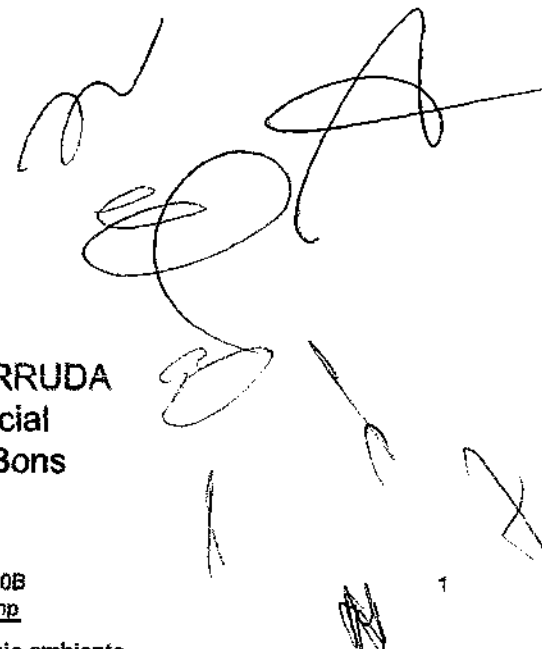

CERTJUDONE-VNPB - 1512023 / Código: 45B4C1600B  
Valide o documento em [www.tjma.jus.br/validadoc.php](http://www.tjma.jus.br/validadoc.php)

Antes de imprimir pense em sua responsabilidade com o meio ambiente.  
#ConsumoConsciente

45

**PODER JUDICIÁRIO DO ESTADO DO MARANHÃO**  
**Corregedoria Geral da Justiça**  
**Vara Única da Comarca de Pastos Bons**

Documento assinado. PASTOS BONS, 12/09/2023 11:29 (LARISSA ALENCAR DOS SANTOS ARRUDA )

CERTJUDONE-VNPB - 1512023 / Código: 45B4C1600B  
Valide o documento em [www.tjma.jus.br/validadoc.php](http://www.tjma.jus.br/validadoc.php)

Antes de imprimir pense em sua responsabilidade com o meio ambiente.  
#ConsumoConsciente

46

PODER JUDICIÁRIO DO ESTADO DO MARANHÃO  
Corregedoria Geral da Justiça  
Vara Única da Comarca de Pastos Bons

CERTJUDONE-VNPB - 1522023  
Código de validação: 13DA52FA57

Número da guia: 23055001001593584.

### Certidão - Falência ou Recuperação Judicial

**USANDO** da faculdade que me confere a Lei, **CERTIFICO**, a requerimento de pessoa interessada, que, dando busca nos arquivos dos feitos referentes às **Varas Falência ou Concordata, Recuperação Judicial ou Extrajudicial**, a partir do dia **12 de setembro do ano de dois mil e treze (2013) até o dia 12 de setembro de 2023**, constatei **NÃO EXISTIR** distribuição de **AÇÕES E/OU EXECUÇÕES**, contra a firma: **JOSE ROSINALDO RIBEIRO BARROS LTDA, CNPJ. n. 08.866.317/0001-17. CERTIFICO**, finalmente, que esta Secretaria de Distribuição é a única existente na Comarca de Pastos Bons, Estado do Maranhão. O referido é verdade e dou fé. Dada e passada a presente certidão na Secretaria de Distribuição a meu cargo, no Fórum "Procurador de Justiça Waldemar Linhares Carneiro", nesta cidade de Pastos Bons, Estado do Maranhão. Eu, Alan Rafael de Sena dos Santos, Auxiliar Judiciário, mat. 165837, consultei e digitei. E eu, Larissa Alencar dos Santos Arruda, Secretária Judicial, subscrevo e assino. Pastos Bons/MA, datado e assinado eletronicamente.

LARISSA ALENCAR DOS SANTOS ARRUDA  
Secretária Judicial de Entrância Inicial  
Vara Única da Comarca de Pastos Bons  
Matrícula 202028

Documento assinado. PASTOS BONS, 12/09/2023 11:29 (LARISSA ALENCAR DOS SANTOS ARRUDA)

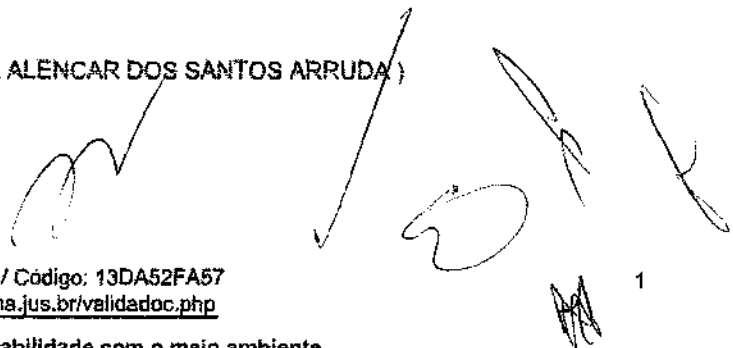

CERTJUDONE-VNPB - 1522023 / Código: 13DA52FA57  
Valide o documento em [www.tjma.jus.br/validadoc.php](http://www.tjma.jus.br/validadoc.php)

Antes de imprimir pense em sua responsabilidade com o meio ambiente.  
#ConsumoConsciente

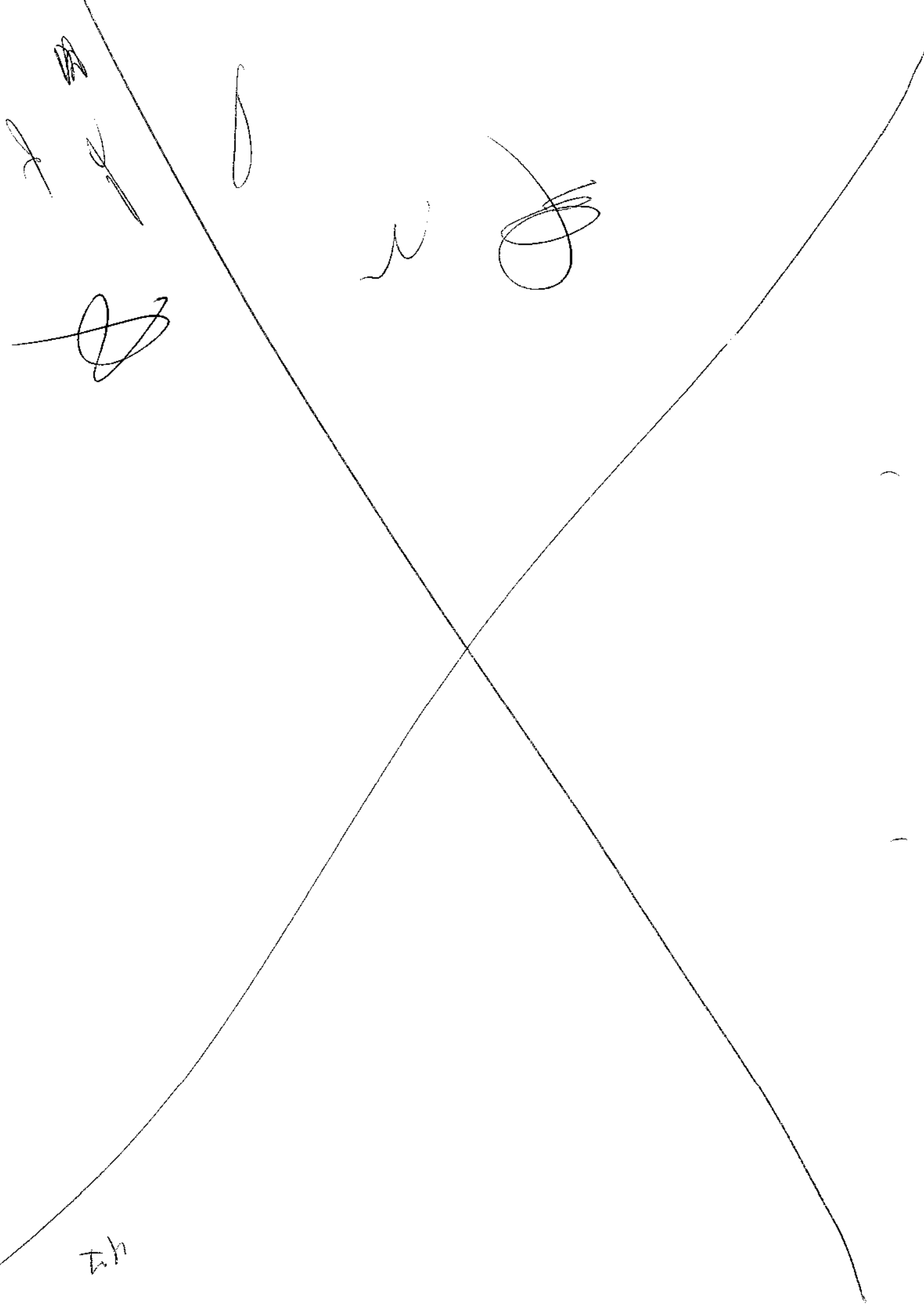

Handwritten scribbles and symbols in the top-left corner, including a small 'A', a vertical line, and a circular scribble.

A single vertical handwritten stroke.

A small, wavy handwritten mark.

A circular scribble with multiple overlapping loops.

Handwritten text 'th' at the bottom left corner.

JOSÉ ROSINALDO RIBEIRO BARROS LTDA

CNPJ : 08.866.317/0001-17 NIRE: 21201211634 Data: 04/06/2007

Endereço: AVENIDA DOMINGOS SERTÃO, N° 3016, Bairro: SÃO JOSÉ, PASTOS BONS - MA CEP.  
65.870-000

## BALANÇO PATRIMONIAL DE 01/01/2022 ATÉ 31/12/2022

Descrição	Classificação	Exercício Atual
<b>Ativo</b>		<b>**3.183.065,97D</b>
<b>Circulante</b>		<b>**2.498.764,11D</b>
<b>Disponível</b>		<b>****465.063,10D</b>
<b>Numerários em caixa</b>		<b>*****15.063,10D</b>
Caixa (35)	1-1-01-01-01	15.063,10D
<b>Banco conta movimento</b>		<b>****450.000,00D</b>
Banco do Brasil S/A. (49)	1-1-01-02-01	200.000,00D
Banco c/ Movimento (2814)	1-1-01-02-05	250.000,00D
<b>Clientes</b>		<b>**2.033.701,01D</b>
Duplicatas a receber (105)	1-1-04-01	2.033.701,01D
<b>Permanente</b>		<b>****1.120.061,86D</b>
<b>Imobilizado</b>		<b>****1.120.061,86D</b>
Terrenos (437)	1-3-02-07	790.061,86D
Veículos (455)	1-3-02-09	330.000,00D
<b>Depreciação / Amortização</b>		<b>*****435.200,00C</b>
Deprec. veículos (504)	1-3-03-11	435.200,00C
***** ( XXXXX )*****		

**JOSÉ ROSINALDO RIBEIRO BARROS LTDA**

CNPJ : 08.866.317/0001-17 NIRE: 21201211634 Data: 04/06/2007

Endereço: AVENIDA DOMINGOS SERTÃO, N° 3016, Bairro: SÃO JOSÉ, PASTOS BONS - MA CEP. 65.870-000

**BALANÇO PATRIMONIAL DE 01/01/2022 ATÉ 31/12/2022**

Descrição	Classificação	Exercicio Atual
<b>Passivo</b>		<b>*3.183.625,97C</b>
<b>Circulante</b>		
Fornecedores		***1.147.535,09C
Pagamentos Prestadores de Serviços		422.382,09C
<b>Imposto a pagar / recolher</b>		480.746,00C
Provisão p/ imposto de renda (749)	2-1-05-03	99.200,00C
— PIS s/ receita bruta (770)	2-1-05-06	15.350,00C
COFINS a recolher (777)	2-1-05-07	66.890,00C
Provisão contribuição social s/ lucro (791)	2-1-05-10	62.967,00C
<b>Não Circulante</b>		<b>***331.546,64C</b>
Empréstimos		331.546,64C
<b>Patrimônio líquido</b>		<b>**1.704.544,24C</b>
<b>Capital Social</b>		<b>**700.000,00C</b>
<b>Capital Integralizado</b>		<b>**700.000,00C</b>
Capital Integralizado(2674)	2-4-01-01-03	700.000,00C
<b>Lucros / Prejuízos acumulados</b>		<b>***1.004.544,24C</b>
Lucros Acumulados (1029)	2-4-05-01	1.004.544,24C

\*\*\*\*\* (XXXXXX) \*\*\*\*\*

José Rosinaldo Ribeiro Barros  
CPF: 738.356.253-49  
Sócio Administrador

Julianna Sousa Brito  
CPF: 608.573.513-89  
Contadora  
CRC-PB-013371/O-4 T-MA

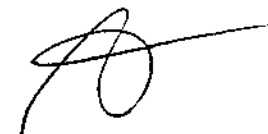

**JOSÉ ROSINALDO RIBEIRO BARROS LTDA**

CNPJ : 08.866.317/0001-17 NIRE: 21201211634 Data: 04/06/2007

Endereço: AVENIDA DOMINGOS SERTÃO, N° 3016, Bairro: SÃO JOSÉ, PASTOS BONS - MA  
CEP. 65.870-000**BALANÇO DE RESULTADO ECONÔMICO ANALÍTICA DE 01/01/2022 ATÉ 31/12/2022**

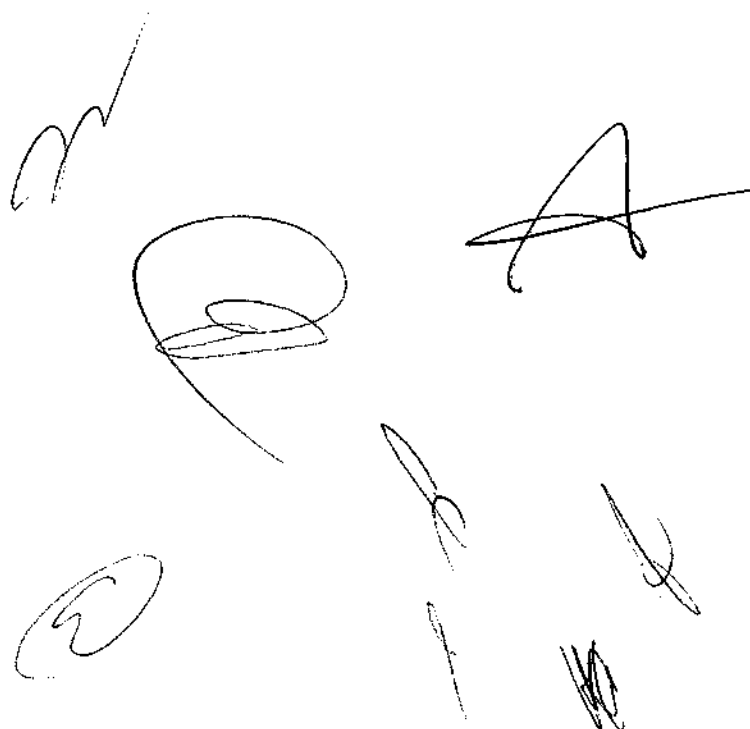
Descrição	Classificação	Conta	Exercício Atual
Receita			
Receita bruta s/ vendas e serviços			
Receita bruta de serviços			
Prestação de serviços	3-1-02-01	1225	2.450.000,00C
<b>=Receita bruta de serviços</b>			<b>**2.450.000,00C</b>
<b>=T o t a l - Receita bruta s/ vendas e serviços</b>			<b>**2.450.000,00C</b>
Dedução de receita bruta vendas/serviços			
Dedução de receita bruta de vendas			
COFINS	3-2-01-04	1267	65.890,00D
PIS s/ vendas e serviços	3-2-01-05	1274	14.350,00D
<b>=Dedução de receita bruta de vendas</b>			<b>*****80.240,00D</b>
<b>=T o t a l - Dedução de receita bruta vendas/serviços</b>			<b>*****80.240,00D</b>
<b>=T o t a l - Receita</b>			<b>**2.369.760,00C</b>

**JOSÉ ROSINALDO RIBEIRO BARROS LTDA**

CNPJ: 08.866.317/0001-17 NIRE: 21201211634 Data: 04/06/2007

Endereço: AVENIDA DOMINGOS SERTÃO, N° 3016, Bairro: SÃO JOSÉ, PASTOS BONS - MA  
CEP. 65.870-000**BALANÇO DE RESULTADO ECONÔMICO ANALÍTICA DE 01/01/2022 ATÉ 31/12/2022**

Descrição	Classificação	Conta	Exercício Atual
Despesas			
Custos diretos da produção			
Custos dos produtos vendidos			
Diversos	4-1-01-01	1470	922.362,21D
<b>Custos dos produtos vendidos</b>			<b>****922.362,21D</b>
Outros custos diretos Serviço de terceiros	4-1-04-02	1624	21.000,00D
Combustível	4-1-04-03	1631	39.000,00D
<b>=Outros custos diretos</b>			<b>*****60.000,00D</b>
<b>=T o t a l - Custos diretos da produção</b>			<b>****982.362,21D</b>
Custos indiretos da produção			
Custos com entregas	4-2-03-01	1687	4.690,23D
Fretes na entrega			
<b>=Custos com entregas</b>			<b>*****4.690,23D</b>
Propaganda e publicidade	4-2-04-01	1722	9.400,00D
Propaganda e publicidade			
<b>=Propaganda e publicidade</b>			<b>*****9.400,00D</b>
Utilidades e serviços Luz	4-2-05-01	1743	3.695,28D
Telefone	4-2-05-02	1750	2.050,33D
Água / Esgoto	4-2-05-03	1757	1.854,66D
Seguros	4-2-05-08	1792	15.000,00D
Outros	4-2-05-11	1813	6.920,54D
<b>=Utilidades e serviços</b>			<b>*****29.520,81D</b>
Mão de obra indireta	4-2-07-18	1960	3.652,51D
Materiais de			

consumo

**=Mão de obra indireta** **\*\*\*\*\*3.652,51D**

Aluguéis e arrendamento	4-2-10-01	2002	18.000,00D
-------------------------	-----------	------	------------

Aluguéis de imóveis			
Aluguéis de outros immobilizados	4-2-10-02	2009	45.000,00D

**=Aluguéis e arrendamento** **\*\*\*\*\*63.000,00D**

Depreciação/Amortização Veículos	4-2-11-11	2044	80.000,00D
----------------------------------	-----------	------	------------

**=Depreciação/Amortização** **\*\*\*\*\*80.000,00D**

**JOSÉ ROSINALDO RIBEIRO BARROS LTDA**

**CNPJ : 08.866.317/0001-17 NIRE: 21201211634 Data: 04/06/2007**

**Endereço: AVENIDA DOMINGOS SERTÃO, N° 3016, Bairro: SÃO JOSÉ, PASTOS BONS – MA  
CEP. 65.870-000**

**BALANÇO DE RESULTADO ECONÔMICO ANALÍTICA DE 01/01/2022 ATÉ 31/12/2022**

Descrição	Classificação	Conta	Exercício Atual
Impostos e taxas			
Taxas estaduais	4-2-12-05	2079	1.900,00D
<b>=Impostos e taxas</b>			<b>*****1.900,00D</b>
<b>=T o t a l - Custos indiretos da produção</b>			<b>****192.163,55D</b>
Despesas gerais de produção Despesas gerais da administração	4-3-01-07	2142	10.150,00D
Alimentação			
Outras	4-3-01-14	2191	26.320,00D
<b>=Despesas gerais da administração</b>			<b>*****36.470,00D</b>
Despesas tributárias			
Imposto de Renda P J	4-3-02-01	2226	99.200,00D
Contribuição social s/ lucro	4-3-02-03	2233	55.020,00D
<b>=Despesas tributárias</b>			<b>****154.220,00D</b>
<b>=T o t a l - Despesas gerais de produção</b>			<b>****190.690,00D</b>
<b>=T o t a l - Despesas</b>			<b>**1.365.215,76D</b>

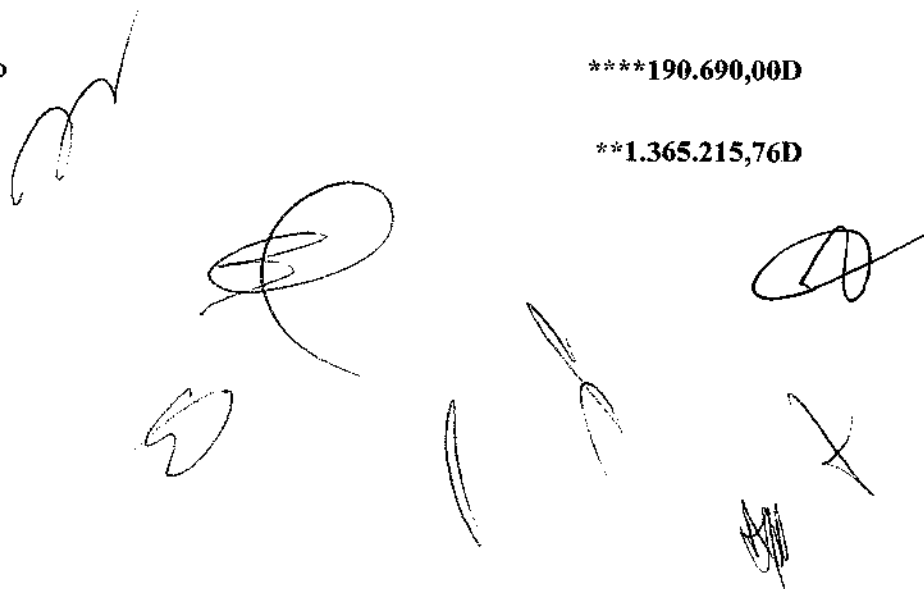

**JOSÉ ROSINALDO RIBEIRO BARROS LTDA**

**CNPJ : 08.866.317/0001-17 NIRE: 21201211634 Data: 04/06/2007**

**Endereço: AVENIDA DOMINGOS SERTÃO, N° 3016, Bairro: SÃO JOSÉ, PASTOS BONS - MA CEP. 65.870-000**

**BALANÇO DE RESULTADO ECONÔMICO ANALÍTICA DE 01/01/2022 ATÉ 31/12/2022**

Descrição	Classificação	Conta	Exercício Atual
Contas transitórias	5-1-01	2422	0,00D
<b>= Total – Exercício corrente</b>			<b>*****0,00D</b>
<b>= Total – Apuração de resultado</b>			<b>*****0,00D</b>

**RESULTADO DO EXERCÍCIO**

=====

=====

RECEITAS.....> 2.369,760,00C

DESPESAS + CUSTO.....> 1.365.215,76D

LUCRO LIQUIDO DO EXERCÍCIO: \*\*\*\*\*1.004.544,24

\*\*\*\*\* (XXXXXXX) \*\*\*\*\*

José Rosinaldo Ribeiro Barros  
CPF: 738.356.253-49  
Sócio Administrador

Julianna Sousa Brito  
CPF: 608.573.513-89  
Contadora  
CRC-PB-013371/O-4 T-MA

**JOSÉ ROSINALDO RIBEIRO BARROS LTDA**

**CNPJ : 08.866.317/0001-17 NIRE: 21201211634 Data: 04/06/2007**

**Endereço: AVENIDA DOMINGOS SERTÃO, N° 3016, Bairro: SÃO JOSÉ, PASTOS BONS - MA CEP. 65.870-000**

**INDICES DO BALANÇO PATRIMONIAL ENCERRADO EM 31.12.2022**

INDICE DE LIQUIDEZ GERAL

ILG = ATIVO CIRCULANTE + EXIGIVEL LONGO PRAZO

PASSIVO CIRCULANTE + EXIGIVEL LONGO PRAZO

$$\text{ILG} = \frac{2.498.764,24}{1.479.081,73} = 1,69$$

INDICE DE LIQUIDEZ IMEDIATA

ILI = ATIVO CIRCULANTE

PASSIVO CIRCULANTE

$$\text{ILI} = \frac{2.498.764,24}{1.147.535,09} = 2,17$$

INDICE DE SOLVÊNCIA GERAL

ISG= ATIVO TOTAL

PASSIVO CIRCULANTE + EXIGIVEL LONGO PRAZO

$$\text{ISG} = \frac{3.183.625,97}{1.479.081,73} = 2,15$$

José Rosinaldo Ribeiro Barros  
CPF: 738.356.253-49  
Sócio Administrador

Julianna Sousa Brito  
CPF: 608.573.513-89  
Contadora  
CRC-PB-013371/O-4 T-MA

**JOSÉ ROSINALDO RIBEIRO BARROS LTDA**

CNPJ : 08.866.317/0001-17 NIRE: 21201211634 Data: 04/06/2007

Endereço: AVENIDA DOMINGOS SERTÃO, N° 3016, Bairro: SÃO JOSÉ, PASTOS BONS - MA  
CEP. 65.870-000**NOTAS EXPLICATIVAS DAS DEMONSTRAÇÕES CONTÁBEIS EM 31/12/2022****Nota 1 - Normas Brasileiras de Contabilidade**

A empresa JOSÉ ROSINALDO RIBEIRO BARROS LTDA declara, para todos os fins societários, tributários, trabalhistas, administrativos e jurídicos de um modo geral, que realizou sua contabilidade no exercício mencionado em conformidade com as Normas Brasileiras de Contabilidade, em especial, com a ITG 1000 Modelo Contábil para Pequenas Empresas.

**Nota 2 - Atividades Empresariais**

As atividades empresariais constam do objeto social descrito no contrato social e referem-se a Construção de edifícios CNAE (41.20.4-00). No período em apreço, a maioria das operações foi restrita à cidade de Balsas no Maranhão, cujos negócios são realizados com clientes em sua sede localizada na Avenida Domingos Sertão, 3016, São José, Pastos Bons - MA, CEP: 65.870-000.

**Nota 3 - Principais Práticas Contábeis adotadas****3.1 - Caixa e Equivalente de Caixa**

Correspondem aos valores de caixa, depósitos bancários de livre movimentação e investimentos em aplicações temporários que possam ser sacados a qualquer momento com riscos insignificativos de alterações de valor.

**3.2 - Estoques**

São demonstrados pelo menor valor entre o custo e o valor realizável líquido, que representa o preço de venda estimado para o curso normal dos negócios, deduzidos os custos de execução e as despesas de vendas. O custo é determinado utilizando-se o método custo médio ponderado.

**3.3 - Contas a Receber e a Pagar**

Classificadas no Circulante são mensuradas pelo valor de custo ou de realização/exigibilidade, dos dois o menor.

**3.4 - Imobilizado**

Os bens são demonstrados pelo custo de aquisição e a depreciação é calculada pelo método linear, utilizando as taxas médias normatizadas pela RFB.

**3.5 - Receitas e Despesas**

São registradas com base no regime de competência, observando os Princípios Contábeis pertinentes, especialmente os Princípios da Realização e do Custo Histórico e da Confrontação.

**3.6 - Capital Social**

O Capital Social integralizado é de R\$ 700.000,00 (Setecentos Mil Reais), composto da seguinte Forma: 700.000,00 (Setecentos Mil Reais), Quotas no valor de R\$ 1,00 (Um Real), Pertencentes a JOSÉ ROSINALDO RIBEIRO BARROS.

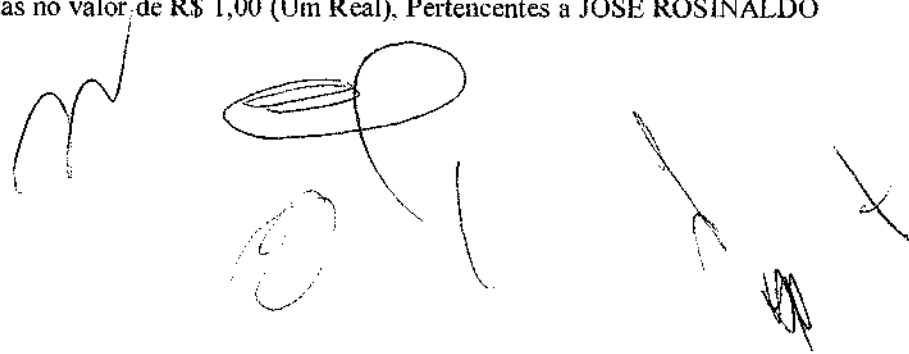

CNPJ : 08.866.317/0001-17 NIRE: 21201211634 Data: 04/06/2007

Endereço: AVENIDA DOMINGOS SERTÃO, Nº 3016, Bairro: SÃO JOSÉ, PASTOS BONS - MA  
CEP. 65.870-000

## NOTAS EXPLICATIVAS DAS DEMONSTRAÇÕES CONTÁBEIS EM 31/12/2022

### **Nota 4 - Políticas Contábeis**

*Políticas Contábeis são princípios, bases, convenções, regras e práticas específicos aplicadas pela entidade na elaboração e apresentação das demonstrações contábeis.*

*Os principais destaques são:*

- a) *As informações contidas nas Demonstrações Contábeis foram registradas e encontram-se expressas em moeda corrente nacional, sem considerar os efeitos inflacionários do período.*
- b) *A empresa adotou as regras contidas na ITG 1000 Modelo Contábil para Pequenas Empresas e, subsidiariamente, a NBT TG 1000 Contabilidade para Pequenas e Médias Empresas.*

### **Nota 5 - Contingências**

*A empresa não possui contingências passivas de qualquer natureza.*

### **Nota 6 - Outras Informações relevantes**

- a) *A elaboração das Demonstrações Contábeis do exercício de 2022 é baseada na escrituração dos fatos administrativos da entidade no período de 01/01/2022 a 31/12/2022.*

Pastos Bons - MA, 31 de dezembro de 2022.

José Rosinaldo Ribeiro Barros  
CPF: 738.356.253-49  
Sócio Administrador

Julianna Sousa Brito  
CPF: 608.573.513-89  
Contadora  
CRC-PB-013371/O-4 T-MA

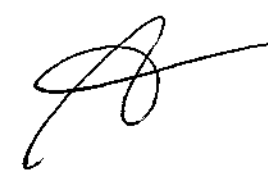

## ASSINATURA ELETRÔNICA

Certificamos que o ato da empresa JOSE ROSINALDO RIBEIRO BARROS LTDA consta assinado digitalmente por:

IDENTIFICAÇÃO DO(S) ASSINANTE(S)	
CPF/CNPJ	Nome
60857351389	JULIANNA SOUSA BRITO
73835625349	JOSE ROSINALDO RIBEIRO BARROS

**JUCEMA**

CERTIFICO O REGISTRO EM 14/03/2023 07:44 SOB Nº 20230331041.  
PROTOCOLO: 230331041 DE 10/03/2023.  
CÓDIGO DE VERIFICAÇÃO: 12303403513. CNPJ DA SEDE: 08866317000117.  
NIRE: 21201211634. COM EFEITOS DO REGISTRO EM: 10/03/2023.  
JOSE ROSINALDO RIBEIRO BARROS LTDA

CARLOS ANDRÉ DE MORAES PEREIRA  
SECRETÁRIO-GERAL  
[www.empresafacil.ma.gov.br](http://www.empresafacil.ma.gov.br)

A validade deste documento, se impresso, fica sujeita à comprovação de sua autenticidade nos respectivos portais, informando seus respectivos códigos de verificação.

**Termo de Abertura**

Contém este Livro, 026 folhas numeradas seguidamente pelo processo eletrônico de dados totalmente escrituradas, de 001 a 026, e que servirá de Livro Diário de número 003, onde estão registradas todas as operações realizadas pela entidade abaixo qualificada.

Entidade : JOSÉ ROSINALDO RIBEIRO BARROS LTDA  
Endereço: : Avenida Domingos Sertão, 3016, Sao José, Sala A, 65870-000  
Bairro : São José  
Cidade : Pastos Bons/Maranhão  
CNPJ : 08.866.317/0001-17  
Nire : 21201211634  
Data de Arquivamento : 04/06/2007

Pastos Bons (MA), 01 de Janeiro de 2022.

José Rosinaldo Ribeiro Barros  
CPF: 738.356.253-49  
Sócio Administrador

Julianna Sousa Brito  
CPF: 608.573.513-89  
Contadora  
CRC-PB-013371/O-4 T-MA

Conta	Histórico	C/P	Nº Lote	Débito	Crédito
<b>01 de janeiro de 2022</b>					
Caixa (35)	IMPLANTAÇÃO DE SALDOS	2450	00001	150.000,00	
Operações a classificar (2450)	IMPLANTAÇÃO DE SALDOS	35	00001		150.000,00
<b>Total do Dia:</b>				<b>150.000,00</b>	<b>150.000,00</b>

<b>02 de janeiro de 2022</b>					
Banco do Brasil S/A. (49)	IMPLANTAÇÃO DE SALDOS	2450	00001	200.000,00	
Banco c/ Movimento (2814)	IMPLANTAÇÃO DE SALDOS	2450	00001	250.000,00	
Veículos (455)	IMPLANTAÇÃO DE SALDOS	2450	00001	330.000,00	
Capital Integralizado (2674)	IMPLANTAÇÃO DE SALDOS	2450	00001		700.000,00
Operações a classificar (2450)	IMPLANTAÇÃO DE SALDOS	49	00001		200.000,00
Operações a classificar (2450)	IMPLANTAÇÃO DE SALDOS	2814	00001		250.000,00
Operações a classificar (2450)	IMPLANTAÇÃO DE SALDOS	455	00001		330.000,00
Operações a classificar (2450)	IMPLANTAÇÃO DE SALDOS	2674	00001	700.000,00	
<b>Total do Dia:</b>				<b>1.480.000,00</b>	<b>1.480.000,00</b>

<b>31 de janeiro de 2022</b>					
Duplicatas a receber (105)	Receita de Prestação de Serviços	1225	00001	100.000,00	
Provisão p/ imposto de renda (749)	Provisão IRPJ	2226	00001		4.800,00
PIS s/ receita bruta (770)	PROVISAO PIS	1274	00001		650,00
COFINS a recolher (777)	PROVISAO COFINS	1267	00001		3.000,00
Provisão contribuição social s/ lucro (791)	Provisao Cont. Social	2233	00001		2.890,00
Prestação de serviços (1225)	Receita de Prestação de Serviços	105	00001		100.000,00
COFINS (1267)	PROVISAO COFINS	777	00001	3.000,00	
PIS s/ vendas e serviços (1274)	PROVISAO PIS	770	00001	650,00	
Imposto de Renda P J (2226)	Provisão IRPJ	749	00001	4.800,00	
Contribuição social s/ lucro (2233)	Provisao Cont. Social	791	00001	2.890,00	
<b>Total do Dia:</b>				<b>111.340,00</b>	<b>111.340,00</b>

\*\*\*\*\* (XXXXX) \*\*\*\*\*

Handwritten signatures and initials are present at the bottom of the page, including a large signature on the left, a signature in the center, and several initials on the right.

**JOSÉ ROSINALDO RIBEIRO BARROS LTDA**

CNPJ : 08866317000117

NIRE: 21201211634 Data: 04/06/2007

Endereço: Avenida Domingos Sertão, 3016, Sao José, Sala A, 65870-000, Pastos Bons – MA

Diário de fevereiro de 2022

Livro 03

Folha 03

Conta	Histórico	C/P	Nº Lote	Débito	Crédito
<b>28 de fevereiro de 2022</b>					
Duplicatas a receber (105)	Receita de Prestação de Serviços	1225	00001	100.000,00	
Provisão p/ imposto de renda (749)	Provisão IRPJ	2226	00001		4.800,00
PIS s/ receita bruta (770)	PROVISAO PIS	1274	00001		650,00
COFINS a recolher (777)	PROVISAO COFINS	1267	00001		3.000,00
Provisão contribuição social s/ lucro (791)	Provisao Cont. Social	2233	00001		2.890,00
Prestação de serviços (1225)	Receita de Prestação de Serviços	105	00001		100.000,00
COFINS (1267)	PROVISAO COFINS	777	00001	3.000,00	
PIS s/ vendas e serviços (1274)	PROVISAO PIS	770	00001	650,00	
Imposto de Renda P J (2226)	Provisão IRPJ	749	00001	4.800,00	
Contribuição social s/ lucro (2233)	Provisao Cont. Social	791	00001	2.890,00	

Total do Dia:

111.340,00

111.340,00

\*\*\*\*\* (XXXXXX) \*\*\*\*\*

**JOSÉ ROSINALDO RIBEIRO BARROS LTDA**

**CNPJ : 08866317000117 NIRE: 21201211634 Data: 04/06/2007**

**Endereço: Avenida Domingos Sertão, 3016, Sao José, Sala A, 65870-000, Pastos Bons – MA**

Diário de março de 2022

Livro 03

Folha 04

Conta	Histórico	C/P	Nº Lote	Débito	Crédito
<b>31 de março de 2022</b>					
Duplicatas a receber (105)	Receita de Prestação de Serviços	1225	00001	100.000,00	
Provisão p/ imposto de renda (749)	Provisão IRPJ	2226	00001		4.800,00
PIS s/ receita bruta (770)	PROVISAO PIS	1274	00001		650,00
COFINS a recolher (777)	PROVISAO COFINS	1267	00001		3.000,00
COFINS a recolher (777)	PROVISAO COFINS	1267	00001		2.890,00
COFINS a recolher (777)	PROVISAO COFINS	1267	00001		3.000,00
Prestação de serviços (1225)	Receita de Prestação de Serviços	105	00001		100.000,00
COFINS (1267)	PROVISAO COFINS	777	00001	3.000,00	
COFINS (1267)	PROVISAO COFINS	777	00001	2.890,00	
COFINS (1267)	PROVISAO COFINS	777	00001	3.000,00	
PIS s/ vendas e serviços (1274)	PROVISAO PIS	770	00001	650,00	
Imposto de Renda P J (2226)	Provisão IRPJ	749	00001	4.800,00	
<b>Total do Dia:</b>				<b>114.340,00</b>	<b>114.340,00</b>

\*\*\*\*\* ( XXXXX ) \*\*\*\*\*

The bottom of the page contains several handwritten signatures and scribbles. There is a large, complex scribble in the upper right, a signature below it, and several smaller, less distinct marks at the bottom right.

**JOSÉ ROSINALDO RIBEIRO BARROS LTDA**

**CNPJ : 08866317000117 NIRE: 21201211634 Data: 04/06/2007**

**Endereço: Avenida Domingos Sertão, 3016, Sao José, Sala A, 65870-000, Pastos Bons – MA**

Diário de abril de 2022

Livro 03

Folha 05

Conta	Histórico	C/P	Nº Lote	Débito	Crédito
<b>30 de abril de 2022</b>					
Duplicatas a receber (105)	Receita de Prestação de Serviços	1225	00001	100.000,00	
Provisão p/ imposto de renda (749)	Provisão IRPJ	2226	00001		4.800,00
PIS s/ receita bruta (770)	PROVISAO PIS	1274	00001		650,00
COFINS a recolher (777)	PROVISAO COFINS	1267	00001		3.000,00
Provisão contribuição social s/ lucro (791)	Provisao Cont. Social	2233	00001		2.890,00
Prestação de serviços (1225)	Receita de Prestação de Serviços	105	00001		100.000,00
COFINS (1267)	PROVISAO COFINS	777	00001	3.000,00	
PIS s/ vendas e serviços (1274)	PROVISAO PIS	770	00001	650,00	
Imposto de Renda P J (2226)	Provisão IRPJ	749	00001	4.800,00	
Contribuição social s/ lucro (2233)	Provisao Cont. Social	791	00001	2.890,00	

Total do Dia:

**111.340,00**

**111.340,00**

\*\*\*\*\* ( XXXXXX ) \*\*\*\*\*

**JOSÉ ROSINALDO RIBEIRO BARROS LTDA**

**CNPJ : 08866317000117 NIRE: 21201211634 Data: 04/06/2007**

**Endereço: Avenida Domingos Sertão, 3016, Sao José, Sala A, 65870-000, Pastos Bons – MA**

Diário de maio de 2022

Livro 03

Folha 06

Conta	Histórico	C/P	Nº Lote	Débito	Crédito
<b>31 de maio de 2022</b>					
Duplicatas a receber (105)	Receita de Prestação de Serviços	1225	00001	100.000,00	
Provisão p/ imposto de renda (749)	Provisão IRPJ	2226	00001		4.800,00
PIS s/ receita bruta (770)	PROVISAO PIS	1274	00001		650,00
COFINS a recolher (777)	PROVISAO COFINS	1267	00001		3.000,00
Provisão contribuição social s/ lucro (791)	Provisao Cont. Social	2233	00001		2.890,00
Prestação de serviços (1225)	Receita de Prestação de Serviços	105	00001		100.000,00
COFINS (1267)	PROVISAO COFINS	777	00001	3.000,00	
PIS s/ vendas e serviços (1274)	PROVISAO PIS	770	00001	650,00	
Imposto de Renda P J (2226)	Provisão IRPJ	749	00001	4.800,00	
Contribuição social s/ lucro (2233)	Provisao Cont. Social	791	00001	2.890,00	

Total do Dia:

**111.340,00**

**111.340,00**

\*\*\*\*\* (XXXXXX) \*\*\*\*\*

**JOSÉ ROSINALDO RIBEIRO BARROS LTDA**

**CNPJ : 08866317000117 NIRE: 21201211634 Data: 04/06/2007**

**Endereço: Avenida Domingos Sertão, 3016, Sao José, Sala A, 65870-000, Pastos Bons – MA**

Diário de junho de 2022

Livro 03

Folha 07

Conta	Histórico	C/P	Nº Lote	Débito	Crédito
<b>30 de junho de 2022</b>					
Duplicatas a receber (105)	Receita de Prestação de Serviços	1225	00001	100.000,00	
Provisão p/ imposto de renda (749)	Provisão IRPJ	2226	00001		4.800,00
PIS s/ receita bruta (770)	PROVISAO PIS	1274	00001		650,00
COFINS a recolher (777)	PROVISAO COFINS	1267	00001		3.000,00
Provisão contribuição social s/ lucro (791)	Provisao Cont. Social	2233	00001		2.890,00
Prestação de serviços (1225)	Receita de Prestação de Serviços	105	00001		100.000,00
COFINS (1267)	PROVISAO COFINS	777	00001	3.000,00	
PIS s/ vendas e serviços (1274)	PROVISAO PIS	770	00001	650,00	
Imposto de Renda P J (2226)	Provisão IRPJ	749	00001	4.800,00	
Contribuição social s/ lucro (2233)	Provisao Cont. Social	791	00001	2.890,00	

Total do Dia:

111.340,00

111.340,00

**JOSÉ ROSINALDO RIBEIRO BARROS LTDA**

**CNPJ : 08866317000117 NIRE: 21201211634 Data: 04/06/2007**

**Endereço: Avenida Domingos Sertão, 3016, Sao José, Sala A, 65870-000, Pastos Bons – MA**

Diário de julho de 2022

Livro 03

Folha 08

Conta	Histórico	C/P	Nº Lote	Débito	Crédito
<b>31 de julho de 2022</b>					
Duplicatas a receber (105)	Receita de Prestação de Serviços	1225	00001	100.000,00	
Provisão p/ imposto de renda (749)	Provisão IRPJ	2226	00001		4.800,00
PIS s/ receita bruta (770)	PROVISAO PIS	1274	00001		650,00
COFINS a recolher (777)	PROVISAO COFINS	1267	00001		3.000,00
Provisão contribuição social s/ lucro (791)	Provisao Cont. Social	2233	00001		2.890,00
Prestação de serviços (1225)	Receita de Prestação de Serviços	105	00001		100.000,00
COFINS (1267)	PROVISAO COFINS	777	00001	3.000,00	
PIS s/ vendas e serviços (1274)	PROVISAO PIS	770	00001	650,00	
Imposto de Renda P J (2226)	Provisão IRPJ	749	00001	4.800,00	
Contribuição social s/ lucro (2233)	Provisao Cont. Social	791	00001	2.890,00	

Total do Dia:

111.340,00

111.340,00

\*\*\*\*\* ( XXXXX ) \*\*\*\*\*

**JOSÉ ROSINALDO RIBEIRO BARROS LTDA**

CNPJ : 08866317000117 NIRE: 21201211634 Data: 04/06/2007

Endereço: AVENIDA DOMINGOS SERTÃO, N° 3016, Bairro: SÃO JOSÉ, PASTOS BONS - MA CEP. 65.870-000

Diário de agosto de 2022

Livro 03

Folha 09

Conta	Histórico	C/P	N° Lote	Débito	Crédito
<b>31 de agosto de 2022</b>					
Duplicatas a receber (105)	Receita de Prestação de Serviços	1225	00001	100.000,00	
Provisão p/ imposto de renda (749)	Provisão IRPJ	2226	00001		4.800,00
PIS s/ receita bruta (770)	PROVISAO PIS	1274	00001		650,00
Provisão contribuição social s/ lucro (791)	Provisao Cont. Social	2233	00001		2.890,00
Prestação de serviços (1225)	Receita de Prestação de Serviços	105	00001		100.000,00
PIS s/ vendas e serviços (1274)	PROVISAO PIS	770	00001	650,00	
Imposto de Renda P J (2226)	Provisão IRPJ	749	00001	4.800,00	
Contribuição social s/ lucro (2233)	Provisao Cont. Social	791	00001	2.890,00	
Total do Dia:				<b>108.340,00</b>	<b>108.340,00</b>

\*\*\*\*\* (XXXXX) \*\*\*\*\*

**JOSÉ ROSINALDO RIBEIRO BARROS LTDA**

**CNPJ : 08866317000117 NIRE: 21201211634 Data: 04/06/2007**

**Endereço: Avenida Domingos Sertão, 3016, Sao José, Sala A, 65870-000, Pastos Bons – MA**

Diário de setembro de 2022

Livro 03

Folha 10

Conta	Histórico	C/P	Nº Lote	Débito	Crédito
<b>30 de setembro de 2022</b>					
Duplicatas a receber (105)	Receita de Prestação de Serviços	1225	00001	100.000,00	
Provisão p/ imposto de renda (749)	Provisão IRPJ	2226	00001		4.800,00
PIS s/ receita bruta (770)	PROVISAO PIS	1274	00001		650,00
COFINS a recolher (777)	PROVISAO COFINS	1267	00001		3.000,00
Provisão contribuição social s/ lucro (791)	Provisao Cont. Social	2233	00001		2.890,00
Prestação de serviços (1225)	Receita de Prestação de Serviços	105	00001		100.000,00
COFINS (1267)	PROVISAO COFINS	777	00001	3.000,00	
PIS s/ vendas e serviços (1274)	PROVISAO PIS	770	00001	650,00	
Imposto de Renda P J (2226)	Provisão IRPJ	749	00001	4.800,00	
Contribuição social s/ lucro (2233)	Provisao Cont. Social	791	00001	2.890,00	
<b>Total do Dia:</b>				<b>111.340,00</b>	<b>111.340,00</b>

\*\*\*\*\* ( XXXXX ) \*\*\*\*\*

**JOSÉ ROSINALDO RIBEIRO BARROS LTDA**

**CNPJ : 08866317000117 NIRE: 21201211634 Data: 04/06/2007**

**Endereço: Avenida Domingos Sertão, 3016, Sao José, Sala A, 65870-000, Pastos Bons - MA**

Diário de outubro de 2022

Livro 03

Folha 11

Conta	Histórico	C/P	Nº Lote	Débito	Crédito
<b>31 de outubro de 2022</b>					
Duplicatas a receber (105)	Receita de Prestação de Serviços	1225	00001	100.000,00	
Provisão p/ imposto de renda (749)	Provisão IRPJ	2226	00001		4.800,00
PIS s/ receita bruta (770)	PROVISAO PIS	1274	00001		650,00
COFINS a recolher (777)	PROVISAO COFINS	1267	00001		3.000,00
Provisão contribuição social s/ lucro (791)	Provisao Cont. Social	2233	00001		2.890,00
Prestação de serviços (1225)	Receita de Prestação de Serviços	105	00001		100.000,00
COFINS (1267)	PROVISAO COFINS	777	00001	3.000,00	
PIS s/ vendas e serviços (1274)	PROVISAO PIS	770	00001	650,00	
Imposto de Renda P J (2226)	Provisão IRPJ	749	00001	4.800,00	
Contribuição social s/ lucro (2233)	Provisao Cont. Social	791	00001	2.890,00	
Total do Dia:				<b>111.340,00</b>	<b>111.340,00</b>

\*\*\*\*\* ( XXXXXX )\*\*\*\*\*

**JOSÉ ROSINALDO RIBEIRO BARROS LTDA**

**CNPJ : 08866317000117 NIRE: 21201211634 Data: 04/06/2007**

**Endereço: Avenida Domingos Sertão, 3016, Sao José, Sala A, 65870-000, Pastos Bons – MA**

Diário de novembro de 2022

Livro 03

Folha 12

Conta	Histórico	C/P	Nº Lote	Débito	Crédito
<b>30 de novembro de 2022</b>					
Duplicatas a receber (105)	Receita de Prestação de Serviços	1225	00001	100.000,00	
Provisão p/ imposto de renda (749)	Provisão IRPJ	2226	00001		4.800,00
PIS s/ receita bruta (770)	PROVISAO PIS	1274	00001		650,00
COFINS a recolher (777)	PROVISAO COFINS	1267	00001		3.000,00
Provisão contribuição social s/ lucro (791)	Provisao Cont. Social	2233	00001		2.890,00
Prestação de serviços (1225)	Receita de Prestação de Serviços	105	00001		100.000,00
COFINS (1267)	PROVISAO COFINS	777	00001	3.000,00	
PIS s/ vendas e serviços (1274)	PROVISAO PIS	770	00001	650,00	
Imposto de Renda P J (2226)	Provisão IRPJ	749	00001	4.800,00	
Contribuição social s/ lucro (2233)	Provisao Cont. Social	791	00001	2.890,00	

Total do Dia:

**111.340,00**

**111.340,00**

\*\*\*\*\* (XXXXXX) \*\*\*\*\*

**JOSÉ ROSINALDO RIBEIRO BARROS LTDA**

CNPJ : 08866317000117

NIRE: 21201211634 Data: 04/06/2007

Endereço: Avenida Domingos Sertão, 3016, Sao José, Sala A, 65870-000, Pastos Bons – MA

Diário de dezembro de 2022

Livro 03

Folha 13

Conta	Histórico	C/P	Nº Lote	Débito	Crédito
<b>30 de dezembro de 2022</b>					
Caixa (35)	Pagamento de Auguel	2002	00001		18.000,00
Caixa (35)	Pag conta de Energia	1743	00001		3.695,28
Caixa (35)	Pag conta de Telefone	1750	00001		2.056,39
Caixa (35)	Pag Compra de Materiais de expediente	1813	00001		1.423,16
Caixa (35)	HONORARIOS CONTABEIS	1624	00001		18.000,00
Caixa (35)	DEPESAS DIVERSAS	1813	00001		5.463,29
Caixa (35)	PAG. PROPAGANDAS	1722	00001		5.600,00
Caixa (35)	PAG MAT DE CONSUMO	1960	00001		3.652,51
Caixa (35)	PAG DESP. COM ALIMENTACAO	2142	00001		9.850,00
Caixa (35)	ABASTECIMENTO COMBUSTIVEL	1631	00001		36.000,00
Caixa (35)	PAG DESPESAS COM FRETE	1687	00001		4.526,29
Caixa (35)	VALOR REFERENTE	2009	00001		45.000,00
Caixa (35)	PAG CONTA DE AGUA	1757	00001		1.854,66
Caixa (35)	PAG SEGUROS	1792	00001		12.000,00
Caixa (35)	PAG DESPESAS COM VIGILANCIA	2191	00001		24.000,00
Caixa (35)	Pag. Taxas Diversas	2079	00001		1.500,00
Duplicatas a receber (105)	Receita de Prestação de Serviços	1225	00001	800.000,00	
Provisão p/ imposto de renda (749)	Provisão IRPJ	2226	00001		46.400,00,00
PIS s/ receita bruta (770)	PROVISAO PIS	1274	00001		5.200,00
COFINS a recolher (777)	PROVISAO COFINS	1267	00001		36.890,00
Provisão contribuição social s/ lucro (791)	Provisao Cont. Social	2233	00001		34.067,00
Prestação de serviços (1225)	Receita de Prestação de Serviços	105	00001		800.000,00
COFINS (1267)	PROVISAO COFINS	777	00001	31.000,00	
PIS s/ vendas e serviços (1274)	PROVISAO PIS	770	00001	5.200,00	
Serviço de terceiros (1624)	HONORARIOS CONTABEIS	35	00001	18.000,00	
Combustível (1631)	ABASTECIMENTO COMBUSTIVEL	35	00001	36.000,00	
Fretes na entrega (1687)	PAG DESPESAS COM FRETE	35	00001	4.526,29	
Propaganda e publicidade (1722)	PAG. PROPAGANDAS	35	00001	5.600,00	
Luz (1743)	Pag conta de Energia	35	00001	3.695,28	
Telefone (1750)	Pag conta de Telefone	35	00001	2.056,39	
Água / Esgoto (1757)	PAG CONTA DE AGUA	35	00001	1.854,66	
Seguros (1792)	PAG SEGUROS	35	00001	12.000,00	
Outros (1813)	Pag Compra de Materiais de expediente	35	00001	1.423,16	
Outros (1813)	DEPESAS DIVERSAS	35	00001	5.463,29	
Materiais de consumo (1960)	PAG MAT DE CONSUMO	35	00001	3.652,51	
Aluguéis de imóveis (2002)	Pagamento de Auguel	35	00001	18.000,00	
Aluguéis de outros imobilizados (2009)	VALOR REFERENTE	35	00001	45.000,00	
Taxas estaduais (2079)	Pag. Taxas Diversas	35	00001	1.500,00	
Alimentação (2142)	PAG DESP. COM ALIMENTACAO	35	00001	9.850,00	
Outras (2191)	PAG DESPESAS COM VIGILANCIA	35	00001	24.000,00	
Imposto de Renda P J (2226)	Provisão IRPJ	749	00001	46.400,00	
Contribuição social s/ lucro (2233)	Provisao Cont. Social	791	00001	34.067,00	

Total do Dia:

1.109.288,58

1.109.288,58

**JOSÉ ROSINALDO RIBEIRO BARROS LTDA****CNPJ : 08866317000117 NIRE: 21201211634 Data: 04/06/2007****Endereço: Avenida Domingos Sertão, 3016, Sao José, Sala A, 65870-000, Pastos Bons – MA**

Diário de dezembro de 2022

Conta	Histórico	C/P	Livro 03 Nº Lote	Folha 14 Débito	Crédito
<b>31 de dezembro de 2022</b>					
	Recebido clientes n/data	105	00001	55.632,21	
Caixa (35)					
Duplicatas a receber (105)	Custo de Produtos Vendidos	1470	00001		722.362,21
Duplicatas a receber (105)	Recebido clientes n/data	35	00001		55.632,21
Deprec. veiculos (504)	APROPRIACAO DEPRECIACÃO	2044	00001		80.000,00
Diversos (1470)	Custo de Produtos Vendidos	105	00001	722.362,21	
Veiculos (2044)	APROPRIACAO DEPRECIACÃO	504	00001	80.000,00	
Lucros Acumulados (1029)	Transferencia Encerramento do Exercício	2436	00002		689.556,21
Prestação de serviços (1225)	Transferencia Encerramento do Exercício	2436	00002	1.900.000,00	
COFINS (1267)	Transferencia Encerramento do Exercício	2436	00002		59.890,00
PIS s/ vendas e serviços (1274)	Transferencia Encerramento do Exercício	2436	00002		12.350,00
Diversos (1470)	Transferencia Encerramento do Exercício	2436	00002		722.362,21
Serviço de terceiros (1624)	Transferencia Encerramento do Exercício	2436	00002		18.000,00
Combustível (1631)	Transferencia Encerramento do Exercício	2436	00002		36.000,00
Fretes na entrega (1687)	Transferencia Encerramento do Exercício	2436	00002		4.526,29
Propaganda e publicidade (1722)	Transferencia Encerramento do Exercício	2436	00002		5.600,00
Luz (1743)	Transferencia Encerramento do Exercício	2436	00002		3.695,28
Telefone (1750)	Transferencia Encerramento do Exercício	2436	00002		2.056,39
Água / Esgoto (1757)	Transferencia Encerramento do Exercício	2436	00002		1.854,66
Seguros (1792)	Transferencia Encerramento do Exercício	2436	00002		12.000,00
Outros (1813)	Transferencia Encerramento do Exercício	2436	00002		6.886,45
Materiais de consumo (1960)	Transferencia Encerramento do Exercício	2436	00002		3.652,51
Aluguéis de imóveis (2002)	Transferencia Encerramento do Exercício	2436	00002		18.000,00
Aluguéis de outros imobilizados (2009)	Transferencia Encerramento do Exercício	2436	00002		45.000,00
Veiculos (2044)	Transferencia Encerramento do Exercício	2436	00002		80.000,00
Taxas estaduais (2079)	Transferencia Encerramento do Exercício	2436	00002		1.500,00
Alimentação (2142)	Transferencia Encerramento do Exercício	2436	00002		9.850,00
Outras (2191)	Transferencia Encerramento do Exercício	2436	00002		24.000,00
Imposto de Renda P J (2226)	Transferencia Encerramento do Exercício	2436	00002		91.200,00
Contribuição social s/ lucro (2233)	Transferencia Encerramento do Exercício	2436	00002		52.020,00
Resultado do exercício (2436)	Transferencia Encerramento do Exercício	1470	00002	722.362,21	
Resultado do exercício (2436)	Transferencia Encerramento do Exercício	2009	00002	45.000,00	
Resultado do exercício (2436)	Transferencia Encerramento do Exercício	2044	00002	80.000,00	
Resultado do exercício (2436)	Transferencia Encerramento do Exercício	2079	00002	1.500,00	
Resultado do exercício (2436)	Transferencia Encerramento do Exercício	2191	00002	24.000,00	
Resultado do exercício (2436)	Transferencia Encerramento do Exercício	1743	00002	3.695,28	
Resultado do exercício (2436)	Transferencia Encerramento do Exercício	1274	00002	12.350,00	
Resultado do exercício (2436)	Transferencia Encerramento do Exercício	1722	00002	5.600,00	
Resultado do exercício (2436)	Transferencia Encerramento do Exercício	2002	00002	18.000,00	
Resultado do exercício (2436)	Transferencia Encerramento do Exercício	2142	00002	9.850,00	
Resultado do exercício (2436)	Transferencia Encerramento do Exercício	2233	00002	52.020,00	
Resultado do exercício (2436)	Transferencia Encerramento do Exercício	1960	00002	3.652,51	
Resultado do exercício (2436)	Transferencia Encerramento do Exercício	1624	00002	18.000,00	
Resultado do exercício (2436)	Transferencia Encerramento do Exercício	1631	00002	36.000,00	
Resultado do exercício (2436)	Transferencia Encerramento do Exercício	1750	00002	2.056,39	
Resultado do exercício (2436)	Transferencia Encerramento do Exercício	1757	00002	1.854,66	
Resultado do exercício (2436)	Transferencia Encerramento do Exercício	1792	00002	12.000,00	

Resultado do exercício (2436)	Transferencia Encerramento do Exercício	1813	00002	6.886,45
Resultado do exercício (2436)	Transferencia Encerramento do Exercício	1267	00002	59.890,00
Resultado do exercício (2436)	Transferencia Encerramento do Exercício	1225	00002	1.900.000,00
Resultado do exercício (2436)	Transferencia Encerramento do Exercício	1687	00002	4.526,29
Resultado do exercício (2436)	Transferencia Encerramento do Exercício	2226	00002	91.200,00
Resultado do exercício (2436)	Transferencia Encerramento do Exercício	1029	00002	689.556,21

The bottom of the page contains several handwritten signatures and marks. On the left, there is a large, stylized signature. To its right, there is a smaller signature with a circular flourish. Further right, there are several smaller, less distinct marks and signatures, including one that appears to be a checkmark or a small signature.

**JOSÉ ROSINALDO RIBEIRO BARROS LTDA**

CNPJ : 08866317000117      NIRE: 21201211634 Data: 04/06/2007

Endereço: Avenida Domingos Sertão, 3016, Sao José, Sala A, 65870-000, Pastos Bons – MA

Diário de dezembro de 2022

Livro 03

Folha 15

Conta	Histórico	C/P	Nº Lote	Débito	Crédito
		Total do Dia:		4.657.994,42	4.657.994,42

\*\*\*\*\* (XXXXX) \*\*\*\*\*

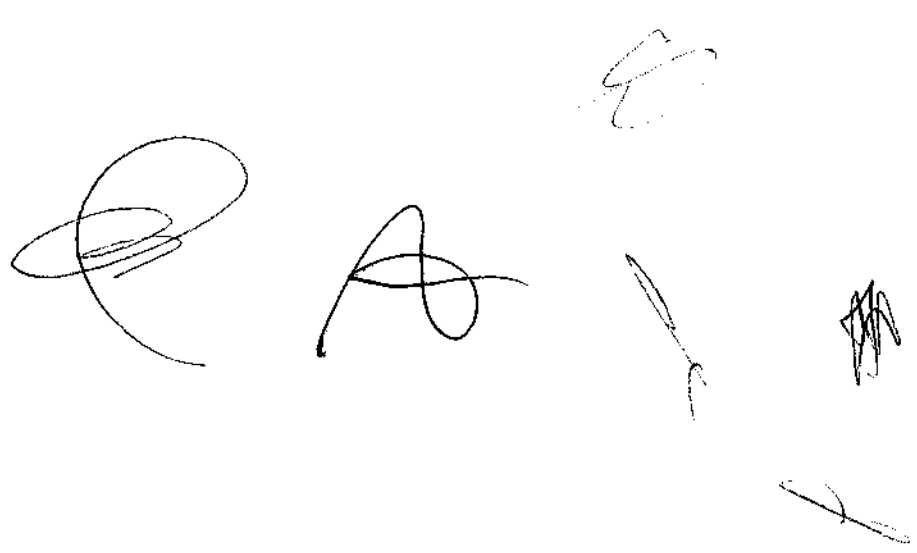

Handwritten signatures and initials are present at the bottom of the page, including a large signature on the left, a signature in the center, and several smaller initials on the right.

**JOSÉ ROSINALDO RIBEIRO BARROS LTDA****CNPJ : 08866317000117 NIRE: 21201211634 Data: 04/06/2007****Endereço: Avenida Domingos Sertão, 3016, Sao José, Sala A, 65870-000, Pastos Bons – MA****BALANÇO PATRIMONIAL DE 01/01/2022 ATÉ 31/12/2022**

Descrição	Classificação	Exercício Atual
<b>Ativo</b>		<b>**3.183.065,97D</b>
<b>Circulante</b>		<b>**2.498.764,11D</b>
<b>Disponível</b>		<b>****465.063,10D</b>
<b>Numerários em caixa</b>		<b>*****15.063,10D</b>
Caixa (35)	1-1-01-01-01	15.063,10D
<b>Banco conta movimento</b>		<b>****450.000,00D</b>
Banco do Brasil S/A. (49)	1-1-01-02-01	200.000,00D
Banco c/ Movimento (2814)	1-1-01-02-05	250.000,00D
<b>Clientes</b>		<b>**2.033.701,01D</b>
Duplicatas a receber (105)	1-1-04-01	2.033.701,01D
<b>Permanente</b>		<b>****1.120.061,86D</b>
<b>Imobilizado</b>		<b>****1.120.061,86D</b>
Terrenos (437)	1-3-02-07	790.061,86D
Veículos (455)	1-3-02-09	330.000,00D
<b>Depreciação / Amortização</b>		<b>*****435.200,00C</b>
Deprec. veículos (504)	1-3-03-11	435.200,00C
***** ( XXXXX )*****		

**JOSÉ ROSINALDO RIBEIRO BARROS LTDA**

CNPJ : 08.866.317/0001-17 NIRE: 21201211634 Data: 04/06/2007

Endereço: AVENIDA DOMINGOS SERTÃO, N° 3016, Bairro: SÃO JOSÉ, PASTOS BONS - MA CEP. 65.870-000

**BALANÇO PATRIMONIAL DE 01/01/2022 ATÉ 31/12/2022**

Descrição	Classificação	Exercício Atual
<b>Passivo</b>		<b>*3.183.625,97C</b>
<b>Circulante</b>		<b>**1.147.535,09C</b>
Fornecedores		422.382,09C
Pagamentos Prestadores de Serviços		480.746,00C
<b>Imposto a pagar / recolher</b>		
Provisão p/ imposto de renda (749)	2-1-05-03	99.200,00C
PIS s/ receita bruta (770)	2-1-05-06	15.350,00C
COFINS a recolher (777)	2-1-05-07	66.890,00C
Provisão contribuição social s/ lucro (791)	2-1-05-10	62.967,00C
<b>Não Circulante</b>		<b>***331.546,64C</b>
Empréstimos		331.546,64C
<b>Patrimônio líquido</b>		<b>**1.704.544,24C</b>
<b>Capital Social</b>		<b>**700.000,00C</b>
<b>Capital Integralizado</b>		<b>**700.000,00C</b>
Capital Integralizado(2674)	2-4-01-01-03	700.000,00C
<b>Lucros / Prejuízos acumulados</b>		<b>***1.004.544,24C</b>
Lucros Acumulados (1029)	2-4-05-01	1.004.544,24C
***** (XXXXXX) *****		

José Rosinaldo Ribeiro Barros  
CPF: 738.356.253-49  
Sócio Administrador

Julianna Sousa Brito  
CPF: 608.573.513-89  
Contadora  
CRC-PB-013371/O-4 T-MA

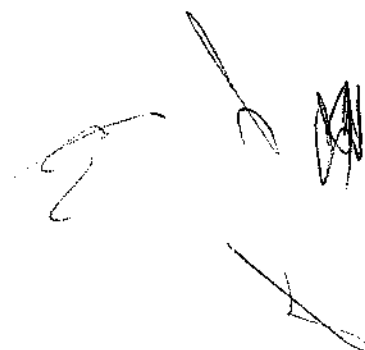

**JOSÉ ROSINALDO RIBEIRO BARROS LTDA**

**CNPJ : 08.866.317/0001-17 NIRE: 21201211634 Data: 04/06/2007**

**Endereço: AVENIDA DOMINGOS SERTÃO, N° 3016, Bairro: SÃO JOSÉ, PASTOS BONS - MA  
CEP. 65.870-000**

**BALANÇO DE RESULTADO ECONÔMICO ANALÍTICA DE 01/01/2022 ATÉ 31/12/2022**

Descrição	Classificação	Conta	Exercicio Atual
Receita			
Receita bruta s/ vendas e serviços			
Receita bruta de serviços			
Prestação de serviços	3-1-02-01	1225	2.450.000,00C
<b>=Receita bruta de serviços</b>			<b>**2.450.000,00C</b>
<b>=T o t a l - Receita bruta s/ vendas e serviços</b>			<b>**2.450.000,00C</b>
Dedução de receita bruta vendas/serviços Dedução de receita bruta de vendas			
COFINS	3-2-01-04	1267	65.890,00D
PIS s/ vendas e serviços	3-2-01-05	1274	14.350,00D
<b>=Dedução de receita bruta de vendas</b>			<b>*****80.240,00D</b>
<b>=T o t a l - Dedução de receita bruta vendas/serviços</b>			<b>*****80.240,00D</b>
<b>=T o t a l - Receita</b>			<b>**2.369.760,00C</b>

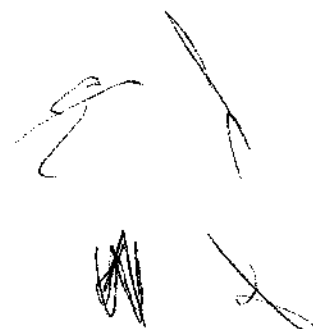
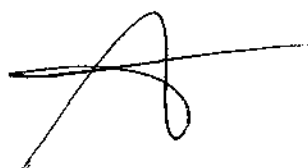

**JOSÉ ROSINALDO RIBEIRO BARROS LTDA**

**CNPJ : 08.866.317/0001-17 NIRE: 21201211634 Data: 04/06/2007**

**Endereço: AVENIDA DOMINGOS SERTÃO, N° 3016, Bairro: SÃO JOSÉ, PASTOS BONS - MA  
CEP. 65.870-000**

**BALANÇO DE RESULTADO ECONÔMICO ANALÍTICA DE 01/01/2022 ATÉ 31/12/2022**

Descrição	Classificação	Conta	Exercício Atual
Despesas			
Custos diretos da produção			
Custos dos produtos vendidos			
Diversos	4-1-01-01	1470	922.362,21D
<b>Custos dos produtos vendidos</b>			<b>****922.362,21D</b>
Outros custos diretos Serviço de terceiros	4-1-04-02	1624	21.000,00D
Combustível	4-1-04-03	1631	39.000,00D
<b>=Outros custos diretos</b>			<b>*****60.000,00D</b>
<b>=T o t a l - Custos diretos da produção</b>			<b>****982.362,21D</b>
Custos indiretos da produção			
Custos com entregas	4-2-03-01	1687	4.690,23D
Fretes na entrega			
<b>=Custos com entregas</b>			<b>*****4.690,23D</b>
Propaganda e publicidade	4-2-04-01	1722	9.400,00D
Propaganda e publicidade			
<b>=Propaganda e publicidade</b>			<b>*****9.400,00D</b>
Utilidades e serviços Luz	4-2-05-01	1743	3.695,28D
Telefone	4-2-05-02	1750	2.050,33D
Água / Esgoto	4-2-05-03	1757	1.854,66D
Seguros	4-2-05-08	1792	15.000,00D
Outros	4-2-05-11	1813	6.920,54D
<b>=Utilidades e serviços</b>			<b>*****29.520,81D</b>
Mão de obra indireta	4-2-07-18	1960	3.652,51D
Materiais de consumo			

<b>=Mão de obra indireta</b>			<b>*****3.652,51D</b>
Aluguéis e arrendamento	4-2-10-01	2002	18.000,00D
Aluguéis de imóveis			
Aluguéis de outros immobilizados	4-2-10-02	2009	45.000,00D
<b>=Aluguéis e arrendamento</b>			<b>*****63.000,00D</b>
Depreciação/Amortização Veículos			
	4-2-11-11	2044	80.000,00D
<b>=Depreciação/Amortização</b>			<b>*****80.000,00D</b>

Handwritten signatures and initials, including a large signature on the left and several smaller initials on the right.

**JOSÉ ROSINALDO RIBEIRO BARROS LTDA****CNPJ : 08.866.317/0001-17 NIRE: 21201211634 Data: 04/06/2007****Endereço: AVENIDA DOMINGOS SERTÃO, N° 3016, Bairro: SÃO JOSÉ, PASTOS BONS – MA  
CEP. 65.870-000****BALANÇO DE RESULTADO ECONÔMICO ANALÍTICA DE 01/01/2022 ATÉ 31/12/2022**

Descrição	Classificação	Conta	Exercício Atual
Impostos e taxas			
Taxas estaduais	4-2-12-05	2079	1.900,00D
<b>=Impostos e taxas</b>			<b>*****1.900,00D</b>
<b>=T o t a l - Custos indiretos da produção</b>			<b>****192.163,55D</b>
Despesas gerais de produção			
Despesas gerais da administração	4-3-01-07	2142	10.150,00D
Alimentação			
Outras	4-3-01-14	2191	26.320,00D
<b>=Despesas gerais da administração</b>			<b>*****36.470,00D</b>
Despesas tributárias			
Imposto de Renda P J	4-3-02-01	2226	99.200,00D
Contribuição social s/ lucro	4-3-02-03	2233	55.020,00D
<b>=Despesas tributárias</b>			<b>****154.220,00D</b>
<b>=T o t a l - Despesas gerais de produção</b>			<b>****190.690,00D</b>
<b>=T o t a l - Despesas</b>			<b>**1.365.215,76D</b>

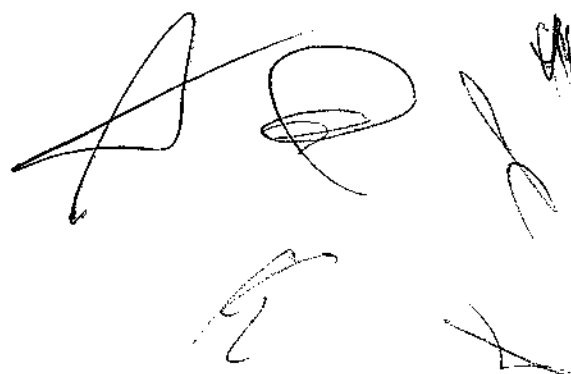

**JOSÉ ROSINALDO RIBEIRO BARROS LTDA**

CNPJ : 08.866.317/0001-17 NIRE: 21201211634 Data: 04/06/2007

Endereço: AVENIDA DOMINGOS SERTÃO, N° 3016, Bairro: SÃO JOSÉ, PASTOS BONS - MA CEP. 65.870-000

**BALANÇO DE RESULTADO ECONÔMICO ANALÍTICA DE 01/01/2022 ATÉ 31/12/2022**

Descrição	Classificação	Conta	Exercício Atual
Contas transitórias	5-1-01	2422	0,00D
= Total – Exercício corrente			*****0,00D
= Total – Apuração de resultado			*****0,00D

**RESULTADO DO EXERCICIO**

---

---

RECEITAS.....> 2.369,760,00C

DESPESAS + CUSTO.....> 1.365.215,76D

LUCRO LIQUIDO DO EXERCICIO: \*\*\*\*\*1.004.544,24

---

---

\*\*\*\*\* (XXXXXXXX) \*\*\*\*\*

José Rosinaldo Ribeiro Barros  
CPF: 738.356.253-49  
Sócio Administrador

Julianna Sousa Brito  
CPF: 608.573.513-89  
Contadora  
CRC-PB-013371/O-4 T-MA

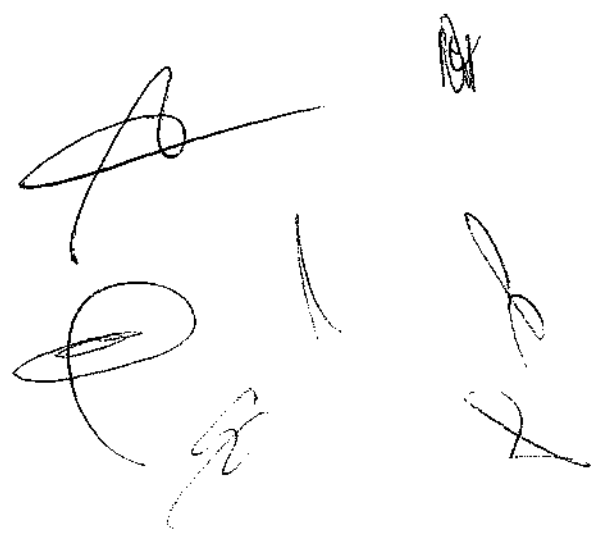

**JOSÉ ROSINALDO RIBEIRO BARROS LTDA**

**CNPJ : 08.866.317/0001-17 NIRE: 21201211634 Data: 04/06/2007**

**Endereço: AVENIDA DOMINGOS SERTÃO, N° 3016, Bairro: SÃO JOSÉ, PASTOS BONS - MA CEP. 65.870-000**

**INDICES DO BALANÇO PATRIMONIAL ENCERRADO EM 31.12.2022**

INDICE DE LIQUIDEZ GERAL

ILG = ATIVO CIRCULANTE + EXIGIVEL LONGO PRAZO

PASSIVO CIRCULANTE + EXIGIVEL LONGO PRAZO

$$\text{ILG} = \frac{2.498.764,24}{1.479.081,73} = 1,69$$

INDICE DE LIQUIDEZ IMEDIATA

ILI = ATIVO CIRCULANTE

PASSIVO CIRCULANTE

$$\text{ILI} = \frac{2.498.764,24}{1.147.535,09} = 2,17$$

INDICE DE SOLVÊNCIA GERAL

ISG= ATIVO TOTAL

PASSIVO CIRCULANTE + EXIGIVEL LONGO PRAZO

$$\text{ISG} = \frac{3.183.625,97}{1.479.081,73} = 2,15$$

José Rosinaldo Ribeiro Barros  
CPF: 738.356.253-49  
Sócio Administrador

Julianna Sousa Brito  
CPF: 608.573.513-89  
Contadora  
CRC-PB-013371/O-4 T-MA

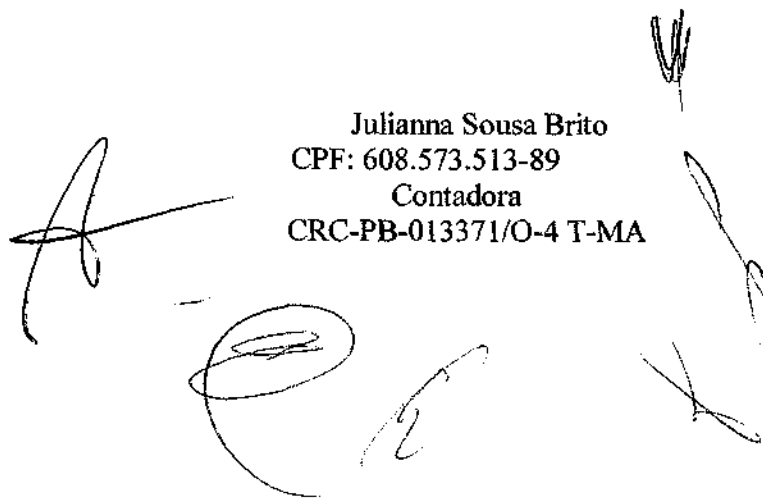

**JOSÉ ROSINALDO RIBEIRO BARROS LTDA**

CNPJ : 08.866.317/0001-17 NIRE: 21201211634 Data: 04/06/2007

Endereço: AVENIDA DOMINGOS SERTÃO, N° 3016, Bairro: SÃO JOSÉ, PASTOS BONS - MA  
CEP. 65.870-000**NOTAS EXPLICATIVAS DAS DEMONSTRAÇÕES CONTÁBEIS EM 31/12/2022****Nota 1 - Normas Brasileiras de Contabilidade**

A empresa JOSÉ ROSINALDO RIBEIRO BARROS LTDA declara, para todos os fins societários, tributários, trabalhistas, administrativos e jurídicos de um modo geral, que realizou sua contabilidade no exercício mencionado em conformidade com as Normas Brasileiras de Contabilidade, em especial, com a ITG 1000 Modelo Contábil para Pequenas Empresas.

**Nota 2 - Atividades Empresariais**

As atividades empresariais constam do objeto social descrito no contrato social e referem-se a Construção de edifícios CNAE (41.20.4-00). No período em apreço, a maioria das operações foi restrita à cidade de Balsas no Maranhão, cujos negócios são realizados com clientes em sua sede localizada na Avenida Domingos Sertão, 3016, São José, Pastos Bons - MA, CEP: 65.870-000.

**Nota 3 - Principais Práticas Contábeis adotadas****3.1 - Caixa e Equivalente de Caixa**

Correspondem aos valores de caixa, depósitos bancários de livre movimentação e investimentos em aplicações temporários que possam ser sacados a qualquer momento com riscos insignificativos de alterações de valor.

**3.2 - Estoques**

São demonstrados pelo menor valor entre o custo e o valor realizável líquido, que representa o preço de venda estimado para o curso normal dos negócios, deduzidos os custos de execução e as despesas de vendas. O custo é determinado utilizando-se o método custo médio ponderado.

**3.3 - Contas a Receber e a Pagar**

Classificadas no Circulante são mensuradas pelo valor de custo ou de realização/exigibilidade, dos dois o menor.

**3.4 - Imobilizado**

Os bens são demonstrados pelo custo de aquisição e a depreciação é calculada pelo método linear, utilizando as taxas médias normatizadas pela RFB.

**3.5 - Receitas e Despesas**

São registradas com base no regime de competência, observando os Princípios Contábeis pertinentes, especialmente os Princípios da Realização e do Custo Histórico e da Confrontação.

**3.6 - Capital Social**

O Capital Social integralizado é de R\$ 700.000,00 (Setecentos Mil Reais), composto da seguinte forma: 700.000,00 (Setecentos Mil Reais), Quotas no valor de R\$ 1,00 (Um Real), Pertencentes a JOSÉ ROSINALDO RIBEIRO BARROS.

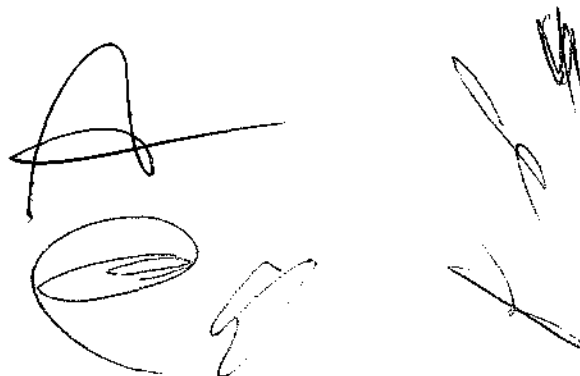

CNPJ : 08.866.317/0001-17 NIRE: 21201211634 Data: 04/06/2007

Endereço: AVENIDA DOMINGOS SERTÃO, N° 3016, Bairro: SÃO JOSÉ, PASTOS BONS - MA  
CEP. 65.870-000

## NOTAS EXPLICATIVAS DAS DEMONSTRAÇÕES CONTÁBEIS EM 31/12/2022

### **Nota 4 - Políticas Contábeis**

*Políticas Contábeis são princípios, bases, convenções, regras e práticas específicos aplicadas pela entidade na elaboração e apresentação das demonstrações contábeis.*

*Os principais destaques são:*

- a) As informações contidas nas Demonstrações Contábeis foram registradas e encontram-se expressas em moeda corrente nacional, sem considerar os efeitos inflacionários do período.*
- b) A empresa adotou as regras contidas na ITG 1000 Modelo Contábil para Pequenas Empresas e, subsidiariamente, a NBT TG 1000 Contabilidade para Pequenas e Médias Empresas.*

### **Nota 5 - Contingências**

*A empresa não possui contingências passivas de qualquer natureza.*

### **Nota 6 - Outras Informações relevantes**

*a) A elaboração das Demonstrações Contábeis do exercício de 2022 é baseada na escrituração dos fatos administrativos da entidade no período de 01/01/2022 a 31/12/2022.*

Pastos Bons - MA, 31 de dezembro de 2022.

José Rosinaldo Ribeiro Barros  
CPF: 738.356.253-49  
Sócio Administrador

Julianna Sousa Brito  
CPF: 608.573.513-89  
Contadora  
CRC-PB-013371/O-4 T-MA

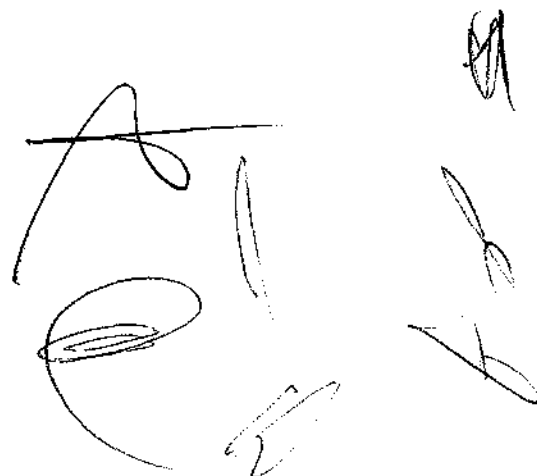

**Termo de Encerramento**

Contém este Livro, 026 folhas numeradas seguidamente pelo processo eletrônico de dados totalmente escrituradas, de 001 a 026, e que serviu de Livro Diário de número 003 onde estão registradas todas as operações realizadas pela entidade abaixo qualificada.

Entidade : JOSÉ ROSINALDO RIBEIRO BARROS LTDA  
Endereço: : Avenida Domingos Sertão, 3016, Sao José, Sala A, 65870-000  
Bairro : São José  
Cidade : Pastos Bons/Maranhão  
CNPJ : 08.866.317/0001-17  
Nire : 21201211634  
Data de Arquivamento : 04/06/2007

OBS: ESTE LIVRO REFERE – SE AO PERÍODO DE 01/ 01/2022 A 31/12/2022.

Pastos Bons (MA), 31 de Dezembro de 2022.

José Rosinaldo Ribeiro Barros  
CPF: 738.356.253-49  
Sócio Administrador

Julianna Sousa Brito  
CPF: 608.573.513-89  
Contadora  
CRC-PB-013371/O-4 T-MA

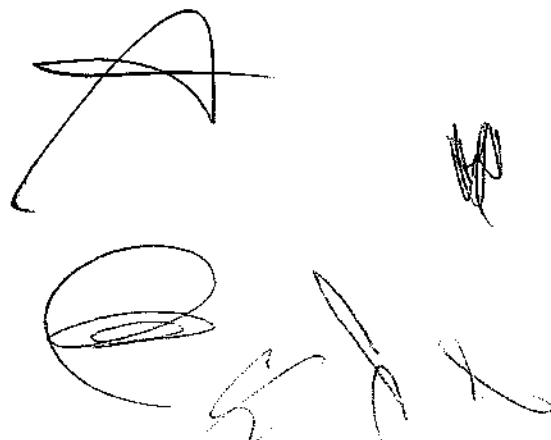

## ASSINATURA ELETRÔNICA

Certificamos que o ato da empresa JOSE ROSINALDO RIBEIRO BARROS LTDA consta assinado digitalmente por:

IDENTIFICAÇÃO DO(S) ASSINANTE(S)	
CPF/CNPJ	Nome
60857351389	JULIANNA SOUSA BRITO
73835625349	JOSE ROSINALDO RIBEIRO BARROS

CERTIFICO A AUTENTICAÇÃO EM 14/03/2023 11:18 SOB N° 20230331076.  
PROTOCOLO: 230331076 DE 10/03/2023. NIRE: 21201211634.  
JOSE ROSINALDO RIBEIRO BARROS LTDA

**JUCEMA**

ISABELA PALUSKI  
RESPONSÁVEL PELA AUTENTICAÇÃO  
SÃO LUÍS, 14/03/2023  
empresafacil.ma.gov.br

**CONSELHO REGIONAL DE CONTABILIDADE DO MARANHÃO****CERTIDÃO DE REGULARIDADE PROFISSIONAL**

O **CONSELHO REGIONAL DE CONTABILIDADE DO MARANHÃO** CERTIFICA que o profissional identificado no presente documento encontra-se em situação **REGULAR** neste Regional, apto ao exercício da atividade contábil nesta data, de acordo com as suas prerrogativas profissionais, conforme estabelecido no art. 25 e 26 do Decreto-Lei n.º 9.295/46.

Informamos que a presente certidão não quita nem invalida quaisquer débitos ou infrações que, posteriormente, venham a ser apurados contra o titular deste registro, bem como não atesta a regularidade dos trabalhos técnicos elaborados pelo profissional da Contabilidade.

**CONSELHO REGIONAL DE CONTABILIDADE - MA**

Certidão n.º: MA/2023/00001703  
Nome: JULIANNA SOUSA BRITO CPF: 608.573.513-89  
CRC/UF n.º PB-013371/O Categoria: CONTADOR  
Validade: 28/09/2023  
Finalidade: EDITAIS DE LICITAÇÃO

Confirme a existência deste documento na página [www.crcma.org.br](http://www.crcma.org.br), mediante número de controle a seguir:

CPF : 608.573.513-89 Controle : 7615.8870.9497.9811

### TERMO DE AUTENTICAÇÃO - LIVRO DIGITAL

Declaro exatos os Termos de Abertura e de Encerramento do Livro Digital com características abaixo, conferido e autenticado por ISABELA PALUSKI, sob a autenticidade nº 12303426521 em 14/03/2023, protocolo 230331076. Para validação de Autenticação dos Termos, deverá ser acessado o Portal de Serviços / verificação de documentos do Empreendedor (<http://www.empresafacil.ma.gov.br>) e informar o código de verificação.

#### Identificação de Empresa

Nome Empresarial: JOSE ROSINALDO RIBEIRO BARROS LTDA  
Número de Registro: 21201211634  
CNPJ: 08866317000117  
Município: Pastos Bons

#### Identificação de Livro Digital

Tipo de Livro: DIÁRIO  
Número de Ordem: 3  
Início e Término da Escrituração: 01/01/2022 - 31/12/2022

Assinante(s)	Nome	CRC/OAB
60857351389	JULIANNA SOUSA BRITO	MAPB-013371/O-4
73835625349	JOSE ROSINALDO RIBEIRO BARROS	

CERTIFICO A AUTENTICAÇÃO EM 14/03/2023 11:18 SOB Nº 20230331076.  
PROTOCOLO: 230331076 DE 10/03/2023. CÓDIGO DE VERIFICAÇÃO:  
12303426521. NIRE: 21201211634.  
JOSE ROSINALDO RIBEIRO BARROS LTDA

**JUCEMA**

ISABELA PALUSKI  
RESPONSÁVEL PELA AUTENTICAÇÃO  
SÃO LUÍS, 14/03/2023  
[empresafacil.ma.gov.br](http://empresafacil.ma.gov.br)

**JOSE ROSINALDO RIBEIRO BARROS LTDA**  
**CNPJ: 08.866.317/0001-17 NIRE:21201211634**  
**Av. Domingos Sertão, nº 3016, Sala A, Bairro São Jose, Pastos Bons - MA**

Posição em 31/12/2022, conforme Balanço Patrimonial

**ANÁLISE ECÔNOMICA - FINANCEIRA**

Grau Endividamento Geral		%
PASSIVO CIRCULANTE + PASSIVO NÃO CIRCULANTE	R\$ 1.479.081,73	0,46467203
ATIVO TOTAL	R\$ 3.183.065,97	

JOSE ROSINALDO RIBEIRO  
 Assinado de forma digital por JOSE ROSINALDO RIBEIRO  
 BARROS:73835625349  
 5349  
 Dados: 2023.09.05 08:55:41 -03'00'

JULIANNA SOUSA BRITO:60857351389  
 Assinado de forma digital por JULIANNA SOUSA BRITO:60857351389  
 351389  
 Dados: 2023.09.05 09:20:52 -03'00'

**Titular**  
**Jose Rosinaldo Ribeiro Barros**  
**CPF: 738.356.253-49**  
**Jose Rosinaldo Ribeiro Barros Ltda**  
**CNPJ: 08.866.317/0001-17**

**Contadora**  
**Julianna Sousa Brito**  
**CPF: 608.573.513-89**  
**CRC: PB-013371/O-4 T- MA**

**CERTIDÃO DE REGISTRO E QUITAÇÃO**  
**PESSOA JURÍDICA**  
 Lei Federal Nº 5194 de 24 de Dezembro de 1966

**CREA-MA**

Nº 893267/2023

Emissão: 31/08/2023

Validade: 31/12/2023

Chave: z08cA

Conselho Regional de Engenharia e Agronomia do Estado do Maranhão

CERTIFICAMOS que a Empresa mencionada encontra-se registrada neste Conselho, nos Termos da Lei 5.194/66, conforme os dados impressos nesta certidão. CERTIFICAMOS, ainda, que até a presente data, a referida pessoa jurídica e seu(s) responsável(is) técnico(s) estão quites com suas anuidades e demais obrigações junto ao Conselho Regional de Engenharia e Agronomia do Maranhão - CREA-MA, estando habilitada a exercer suas atividades, circunscrita à(s) atribuição(ões) de seu(s) responsável(veis) técnico(s).

**Interessado(a)**

Empresa: JOSE ROSINALDO RIBEIRO BARROS LTDA

CNPJ: 08.866.317/0001-17

Registro: 0000007830

Categoria: Matriz

Capital Social: R\$ 700.000,00

Data do Capital: 02/07/2021

Faixa: 4

Objetivo Social: CONSTRUÇÃO DE EDIFÍCIOS; ATIVIDADES DE APOIO A AGRICULTURA NÃO ESPECÍFICAS ANTERIORMENTE; ATIVIDADES DE APOIO A PRODUÇÃO FLORESTAL; COLETA DE RESÍDUOS NÃO PERIGOSOS; COLETA DE RESÍDUOS PERIGOSOS; CONSTRUÇÃO DE RODOVIAS E FERROVIAS; PINTURA PARA SINALIZAÇÃO EM PISTA RODOVIÁRIAS E AEROPORTOS; OBRAS DE URBANIZAÇÃO - RUAS, PRAÇAS E CALÇADAS; CONSTRUÇÃO DE REDES DE ABASTECIMENTO DE ÁGUA, COLETA DE ESGOTO E CONSTRUÇÕES CORRELATAS, EXCETO OBRAS DE IRRIGAÇÃO; CONSTRUÇÃO DE INSTALAÇÕES ESPORTIVAS E RECREATIVAS; OUTRAS OBRAS DE ENGENHARIA CIVIL NÃO ESPECÍFICAS ANTERIORMENTE; PERFURAÇÕES E SONDAJENS; OBRAS DE TERRAPLENAGEM; INSTALAÇÕES HIDRÁULICAS, SANITÁRIAS E DE GÁS; INSTALAÇÃO E MANUTENÇÃO DE SISTEMAS CENTRAIS DE AR CONDICIONADO, DE VENTILAÇÃO E REFRIGERAÇÃO; SERVIÇOS DE PINTURA DE EDIFÍCIOS EM GERAL; OBRAS DE FUNDAÇÕES; OBRAS DE ALVENARIA; PERFURAÇÃO E CONSTRUÇÃO DE POÇOS DE ÁGUA; SERVIÇO DE TRANSPORTE DE PASSAGEIROS - LOCAÇÃO DE AUTOMÓVEIS COM MOTORISTA; TRANSPORTE RODOVIÁRIO DE CARGA, EXCETO PRODUTOS PERIGOSOS E MUDANÇAS, INTERMUNICIPAL, INTERESTADUAL E INTERNACIONAL; LOCAÇÃO DE AUTOMÓVEIS SEM CONDUTOR; LOCAÇÃO DE OUTROS MEIOS DE TRANSPORTE NÃO ESPECIFICADOS ANTERIORMENTE, SEM CONDUTOR; ALUGUEL DE MÁQUINAS E EQUIPAMENTOS PARA CONSTRUÇÃO SEM OPERADOR, EXCETO ANDAIMES; ATIVIDADES DE LIMPEZA NÃO ESPECÍFICAS ANTERIORMENTE.

Restrições Relativas ao Objetivo Social: EMPRESA HABILITADA PARA ATUAR SOMENTE NA ÁREA DA ENGENHARIA CIVIL. NO ÂMBITO DAS ATRIBUIÇÕES DE SEUS RESPONSÁVEIS TÉCNICOS.

Endereço Matriz: AVENIDA DOMINGOS SERTÃO, 3016, SALA A, SÃO JOSÉ, PASTOS BONS, MA, 65870000

Tipo de Registro: Registro Definitivo de Empresa

Data Inicial: 04/07/2007

Data Final: Indefinido

Registro Regional: 0000007830EMMA

**Descrição**

CERTIDÃO DE REGISTRO E QUITAÇÃO PESSOA JURÍDICA

**Informações / Notas**

- A capacidade técnico-profissional da empresa é comprovada pelo conjunto dos acervos técnicos dos profissionais constantes de seu quadro técnico.
- A certidão teve sua validade reduzida em virtude da DATA FIM DO CONTRATO da Responsabilidade Técnica do profissional: ELIEZER DE ARAUJO GOES SANTIAGO. Data de fim do contrato: 31/12/2023
- Esta certidão perderá a validade, caso ocorra qualquer alteração posterior dos elementos cadastrais nela contidos

**Última Anuidade Paga**

Ano: 2023 (6/6)

**Autos de Infração**

Nada consta

**Responsáveis Técnicos**

Profissional: REBECA CRISTINA NASCIMENTO MATOS

Registro: 1116005751

CPF: 028.\*\*\*.\*\*\*-65

Data Início: 28/04/2023

Data Fim: Indefinido

Data Fim de Contrato: 16/04/2024

Títulos do Profissional:

GEÓLOGO

Atribuição: ARTIGO 11 DA RESOLUÇÃO 218/73, DO CONFEA

Tipo de Responsabilidade: RESPONSÁVEL TÉCNICO

Profissional: ELIEZER DE ARAUJO GOES SANTIAGO

Registro: 1103252607

**CERTIDÃO DE REGISTRO E QUITAÇÃO**  
**PESSOA JURIDICA**  
 Lei Federal Nº 5194 de 24 de Dezembro de 1966

**CREA-MA**

**Nº 893267/2023**  
 Emissão: 31/08/2023  
 Validade: 31/12/2023  
 Chave: z08cA

90

**Conselho Regional de Engenharia e Agronomia do Estado do Maranhão**

CPF: 094.\*\*\*.\*\*\*-68

Data Início: 06/01/2023

Data Fim: Indefinido

Data Fim de Contrato: 31/12/2023

Títulos do Profissional:

ENGENHEIRO CIVIL

Atribuição: ART. 7 DA RESLUÇÃO 218 DE 29/06/1973 DO CONFEA.

Tipo de Responsabilidade: RESPONSÁVEL TÉCNICO

Profissional: MARCUS VINICIUS DA SILVA BARROS

Registro: 1121202357

CPF: 609.\*\*\*.\*\*\*-73

Data Início: 13/09/2022

Data Fim: Indefinido

Data Fim de Contrato: 31/08/2026

Títulos do Profissional:

ENGENHEIRO CIVIL

Atribuição: ART. 7º DA LEI FEDERAL Nº 5.194, DE 24 DE DEZEMBRO DE 1966, E ART. 7º COMBINADO COM O ART. 25 DA RESOLUÇÃO Nº 218, DE 29 DE JUNHO DE 1973 DO CONFEA (CONSOLIDADAS CONFORME A RESOLUÇÃO Nº 1.048, DE 14 DE AGOSTO DE 2013 DO CONFEA, E OBSERVADAS AS DISPOSIÇÕES DOS ARTS. 4º, 5º E 6º DA RESOLUÇÃO Nº 1.073, 19 DE ABRIL DE 2016 DO CONFEA).

Tipo de Responsabilidade: RESPONSÁVEL TÉCNICO

**Sócios**

Sócio: JOSE ROSINALDO RIBEIRO BARROS

CPF: 738.\*\*\*.\*\*\*-49

Função: EMPRESÁRIO.

*[Handwritten signature]*

*[Handwritten signatures and marks]*

**CERTIDÃO DE REGISTRO E QUITAÇÃO**  
**PESSOA FÍSICA**  
 Lei Federal Nº 5194 de 24 de Dezembro de 1966

**CREA-MA**

**Nº 882987/2023**  
 Emissão: 31/03/2023  
 Validade: 31/03/2024  
 Chave: WD446

**Conselho Regional de Engenharia e Agronomia do Estado do Maranhão**

CERTIFICAMOS que o profissional mencionado encontra-se registrado neste Conselho, nos termos da Lei 5.194/66, de 24/12/1966, conforme os dados acima. CERTIFICAMOS, ainda, face o estabelecimento nos artigos 68 e 69 da referida Lei, que o interessado não se encontra em débito com o CREA-MA.

**Interessado(a)**

Profissional: ELIEZER DE ARAUJO GOES SANTIAGO  
 Registro: 1103252607  
 CPF: 094.\*\*\*-68

Tipo de Registro: Registro Definitivo de Profissional (DIPLOMADO NO PAÍS)  
 Data de registro: 19/02/1988

**Título(s)**

**GRADUAÇÃO**

ENGENHEIRO CIVIL  
 Atribuição: ART. 7 DA RESLUÇÃO 218 DE 29/06/1973 DO CONFEA.  
 Instituição de Ensino: xx  
 Data de Formação: 30/08/1985

**Descrição**

CERTIDÃO DE REGISTRO E QUITAÇÃO PESSOA FÍSICA

**Informações / Notas**

- A falsificação deste documento constitui-se em crime previsto no Código Penal Brasileiro, sujeitando o(a) autor(a) à respectiva ação penal.
- CERTIFICAMOS que caso ocorra(m) alteração(ões) no(s) elemento(s) contido(s) neste documento, esta Certidão perderá a sua validade para todos os efeitos.
- Esta certidão perderá a validade, caso ocorra qualquer alteração posterior dos elementos cadastrais nela contidos.
- Válido em todo território nacional.

**Última Anuidade Paga**

Ano: 2023 (1/1)

**Autos de Infração**

Nada consta

**Responsabilidades Técnicas**

Empresa: SAO JOAO CONSTRUÇÕES LTDA  
 Registro: 0000010223  
 CNPJ: 10.593.800/0001-17  
 Data Início: 31/03/2023  
 Data Fim: Indefinido  
 Data Fim de Contrato: 31/12/2023  
 Tipo de Responsabilidade: RESPONSÁVEL TÉCNICO

Empresa: IDEAL CONSTRUÇÕES E PROJETOS LTDA  
 Registro: 0000012286  
 CNPJ: 13.480.705/0001-03  
 Data Início: 06/07/2021  
 Data Fim: Indefinido  
 Data Fim de Contrato: Indefinido  
 Tipo de Responsabilidade: RESPONSÁVEL TÉCNICO

Empresa: JOSE ROSINALDO RIBEIRO BARROS LTDA  
 Registro: 0000007830  
 CNPJ: 08.866.317/0001-17  
 Data Início: 06/01/2023  
 Data Fim: Indefinido  
 Data Fim de Contrato: 31/12/2023  
 Tipo de Responsabilidade: RESPONSÁVEL TÉCNICO

Empresa: ER DISTRIBUICAO DE ASFALTO E EMULSOES EIRELI  
 Registro: 0000053434

**CERTIDÃO DE REGISTRO E QUITAÇÃO**  
**PESSOA FÍSICA**  
Lei Federal Nº 5194 de 24 de Dezembro de 1966

**CREA-MA**

**Nº 882987/2023**  
**Emissão: 31/03/2023**  
**Validade: 31/03/2024**  
**Chave: WD446**

92

**Conselho Regional de Engenharia e Agronomia do Estado do Maranhão**

CNPJ: 08.951.781/0001-01

Data Início: 05/04/2019

Data Fim: Indefinido

Data Fim de Contrato: Indefinido

Tipo de Responsabilidade: **RESPONSÁVEL TÉCNICO**

---

**Conselho Regional de Engenharia e Agronomia do Estado do Maranhão**

**INFORMAÇÕES DO PROTOCOLO**

**Protocolo**  
**Nº 2718229/2023**

Folha 1/5

93

**Interessado (1)**

Nome / Razão Social: JOSE ROSINALDO RIBEIRO BARROS LTDA Registro: 0000007830

Endereço: AVENIDA DOMINGOS SERTAO, 3016 - SAO JOSE - PASTOS BONS

**Informações do Protocolo**

Assunto: INCLUSAO DE RESP. TECNICA

Emissão: 05/01/2023 Cadastro: 05/01/2023 Situação: Finalizado

Descrição: INCLUSÃO DO ENGENHEIRO ELIZER NO QUADRO DA EMPRESA.

**Declarações**

claro, sob as penas da lei, serem verdadeiras as informações aqui prestadas

**Documentos**

Tipo:	Data:	Observação:
ANEXO	05/01/2023	CONTRATO DE PRESTAÇÃO DE SERVIÇOS

**Movimentos**

Passo	Nome do usuário	Data Envio	Ação	Origem	Destino
1	Usuário Padrão do SITAC	05/01/2023 00:00:00	Envio	SERVICOS - AMBIENTE DO PROFISSIONAL/EMPRESA	RPJ - REGISTRO DE PESSOA JURIDICA
2	Usuário Padrão do SITAC	05/01/2023 00:00:00	Envio	RPJ - REGISTRO DE PESSOA JURIDICA	IPD - INSPETORIA DE PRESIDENTE DUTRA
3	jorgete soares magalhaes	05/01/2023 13:55:28	Recebimento	IPD - INSPETORIA DE PRESIDENTE DUTRA	IPD - INSPETORIA DE PRESIDENTE DUTRA
Descrição: <u>Protocolo recebido para análise. Passo automático!</u>					
4	jorgete soares magalhaes	06/01/2023 00:00:00	Recebimento	IPD - INSPETORIA DE PRESIDENTE DUTRA	IPD - INSPETORIA DE PRESIDENTE DUTRA
Descrição: <u>Finalizado</u>					

**Movimentos ao colegiado**

Passo	Conselheiro	Reuniao	Vinculado ao passo	Data	Hora

**Protocolos Vinculados**

Número/Ano	Assunto

**Documento(s) de Fiscalização vinculado(s) ao Protocolo**

Número/Ano	Número Anterior	Tipo do D. de Fiscalização	Descrição

**Denúncia(s) vinculado(s) ao Protocolo**

Número	Tipo de Denúncia	Descrição

Este documento encontra-se registrado no Conselho Regional de Engenharia e Agronomia do Estado do Maranhão, vinculado ao Protocolo nº 2718229/2023, emitido em 05/01/2023. Documento do Protocolo 1/1 (Vinculado ao passo 2), anexado por adapt em 05/01/2023

Handwritten signatures and initials, including a large signature at the top and several smaller ones below.

Este documento encontra-se registrado no Conselho Regional de Engenharia e Agronomia do Estado do Maranhão, vinculado ao Protocolo nº 2718229/2023, emitido em 05/01/2023. Documento do Protocolo 1/1 (Vinculado ao passo 2), anexado por adapt em 05/01/2023

Handwritten signatures and initials, including a large signature at the top and several smaller ones below.

**CONTRATO PARTICULAR DE PRESTAÇÃO DE SERVIÇOS**

Pelo presente instrumento de contrato de prestação de serviços, que entre si fazem de um lado JOSE ROSRINALDO RIBEIRO BARROS LTDA., pessoa jurídica de direito privado, inscrita no CNPJ sob o Nº 08.866.517/0001-17, com sede na AV. DOMINGOS SUSTÃO nº 3016 PASTOS BOIS - MA, por intermédio de seu representante legal JOSE ROSIVALDO RIBEIRO BARROS, portador do CPF 735.350.253-09 doravante denominado **CONTRATANTE** e do outro LUIZ ER DE ARAUJO GOES SANTIAGO, CPF: 094.145.765-68 doravante denominado **CONTRATADO**, celebram o presente contrato, com a finalidade de reger a relação de direitos e obrigações entre si segundo as cláusulas e condições seguintes:

**DO OBJETO:**

**Cláusula Primeira:** Constitui objeto do presente contrato, os serviços técnicos de ENGENHEIRO CIVIL com carga horaria de 10:00 hs/semanais.

**DO PREÇO:**

**Cláusula Segunda:** Pela execução dos serviços, a contratante pagará ao contratado a importância de R\$ 7.920,00 (Sete mil e novecentos e vinte reais)/mês, todos os encargos serão pagos pelo contratado.

**DAS CONDIÇÕES DE PAGAMENTO:**

**Cláusula Terceira:** A contratante compromete-se a pagar ao contratado sob os serviços executados quando de recebimento da contratante inicial.

**DA EXECUÇÃO DO CONTRATO:**

**Cláusula Quarta:** O contrato deverá ser executado pelas partes de acordo com as cláusulas e condições avançadas respondendo cada parte pelas consequências de sua reponsabilidade. **Este contrato terá validade até 31/12/2023**

Este documento encontra-se registrado no Conselho Regional de Engenharia e Agronomia do Estado do Maranhão, vinculado ao Protocolo nº 2718229/2023, emitido em 05/01/2023. Documento do Protocolo 1/1 (Vinculado ao passo 2), anexado por adapt em 05/01/2023

*(Handwritten signature)*

*(Handwritten signature)*

*(Handwritten signature)*

*(Handwritten signature)*

*(Handwritten signature)*

*(Handwritten signature)*

50  
X

**PARAGRAFO ÚNICO:** Os casos omissos serão resolvidos mediante acordo entre as partes com base na legislação adjetiva civil.

**DO FORO:** As partes contratantes elegem o foro de São Luís - Ma, para toda e qualquer ação ou execução decorrente do presente contrato com renúncia expressa a qualquer outra. E por estarem juntos e contratados, assina este instrumento em 03(três) vias de igual teor e forma com testemunhas abaixo.

São Luis(Ma), 03 de janeiro de 2023

PELO CONTRATANTE

PELO CONTRATADO

Assinado de forma digital por JOSE ROSINALDO RIBEIRO BARROS.73835623349  
73835623349  
2023.01.03 15:00:23 -05'00'

*Ezezer de Araujo Goes Santiago*  
EZEZER DE ARAUJO GOES SANTIAGO

JOSE ROSINALDO RIBEIRO BARROS

EZEZER DE ARAUJO GOES SANTIAGO

CPF: 738.356.253-49

CPF: 094.145.765-68

Este documento encontra-se registrado no Conselho Regional de Engenharia e Agronomia do Estado do Maranhão, vinculado ao Protocolo nº 2718229/2023, emitido em 05/01/2023. Documento do Protocolo 1/1 (Vinculado ao passo 2), anexado por adapt em 05/01/2023

*[Handwritten signatures and marks]*

Certidão de Acervo Técnico - CAT  
Resolução Nº 1025 de 30 de Outubro de 2009  
Resolução Nº 218 de 29 de Junho de 1973

**CREA-MA**

CAT COM REGISTRO DE ATESTADO

**856243/2021**

Atividade concluída

Conselho Regional de Engenharia e Agronomia do Estado do Maranhão

CERTIFICAMOS, em cumprimento ao disposto na Resolução nº 1.025, de 30 de outubro de 2009, do Confea, que consta dos assentamentos deste Conselho Regional de Engenharia e Agronomia do Estado do Maranhão - Crea-MA, o Acervo Técnico do profissional **BISMARQUE SÁ DE FREITAS** referente à(s) Anotação(ões) de Responsabilidade Técnica - ART abaixo discriminada(s):

Profissional: **BISMARQUE SÁ DE FREITAS**  
Registro: **1106204972MA** RNP: **1106204972**  
Título profissional: **ENGENHEIRO CIVIL**

Número da ART: **457487** Tipo de ART: **ART** Registrada em: **23/11/2009** Baixada em: **17/02/2018**  
Forma de registro: **NORMAL** Participação técnica: **INDIVIDUAL**  
Empresa contratada: **J.R. RIBEIRO BARROS & CIA LTDA**

Contratante: **PREF. MUNICI. DE LAGOA DO MATO - MA** CPF/CNPJ: **01.613.315/0000-17**  
Endereço do contratante: **RUAS 10 DE NOVENBRO, S/N** Nº:  
Complemento: Bairro: **\*\*\***  
Cidade: **LAGOA DO MATO** UF: **MA** CEP: **65000000**  
Contrato: Celebrado em:  
Valor do contrato: **R\$ 213.449,53** Tipo de contratante: **Pessoa Jurídica**  
Ação institucional: **Outros**  
Endereço da obra/serviço: **RUA DO BAIRRO CARAIBAS** Nº:  
Complemento: Bairro: **\*\*\***  
Cidade: **LAGOA DO MATO** UF: **MA** CEP: **65683000**  
Data de início: Conclusão efetiva:  
Finalidade: **SEM DEFINIÇÃO**  
Proprietário: **PREF. MUNICI. DE LAGOA DO MATO - MA** CPF/CNPJ: **01.613.315/0000-17**  
Atividade Técnica: **1 - ATUACAO #A0509 - PAVIMENTACAO DE PARALELEPIPEDOS 20 - EXECUCAO E PROJETO 4082 M2;**

**Observações**

PROJETO E EXECUCAO PAVIMENTACAO EM PEDRA TIPO PARALELEPIPEDO NA RUA CAIBAS NA SEDE DO MUNICIPIO DE LAGOA DO MATO-MA CONTRATO REPASSE Nº 275969-12

**Informações Complementares**

CERTIFICAMOS, finalmente, que se encontra vinculado à presente Certidão de Acervo Técnico – CAT, o atestado contendo 2 folha(s), expedido pelo contratante da obra/serviço, a quem cabe a responsabilidade pela veracidade e exatidão das informações nele constantes.

Certidão de Acervo Técnico nº 856243/2021  
14/06/2023, 11:32  
93wBB

A Certidão de Acervo Técnico (CAT) à qual o atestado está vinculado constituirá prova da capacidade técnico-profissional da pessoa jurídica somente se o responsável técnico indicado estiver ou venha a ser integrado ao seu quadro técnico por meio de declaração entregue no momento da habilitação ou da entrega das propostas.

Certificamos que se encontra vinculado à presente CAT o atestado apresentado em cumprimento à Lei nº 8.666/93, expedido pela pessoa jurídica contratante, a quem cabe a responsabilidade pela veracidade e exatidão das informações nele constantes. É de responsabilidade deste Conselho a verificação da atividade profissional em conformidade com a Lei nº 5.194/66 e Resoluções do Conselho Federal de Engenharia e Agronomia - CONFEA.

Esta certidão perderá a validade, caso ocorra qualquer alteração posterior dos elementos cadastrais nela contidos.

Fica(m) Excluído(s), no entanto, o(s) serviço(s) cujas atribuições não competem ao(s) profissional(is) em questão.

A autenticidade desta Certidão pode ser verificada em: <https://crea-ma.sitac.com.br/publico/>, com a chave: 93wBB

ESTADO DO MARANHÃO  
PREFEITURA MUNICIPAL DE LAGOA DO MATO  
CNPJ: 01.613.315/0001-77

### ATESTADO DE CAPACIDADE TÉCNICA

Atestamos para os devidos fins e a quem interessar possa, que a empresa JOSE ROSINALDO RIBEIRO BARROS LTDA, CNPJ 08.866.317/0001-17 e IE 12237148-8, situada à Av. Domingos Sertão, N° 3016, Sala A, Bairro Centro, na cidade de Pastos Bons, Estado do Maranhão, tendo como responsável técnico o Engenheiro Civil Bismark Sá de Freitas, RNP/CONFEA 110620497-2, realizou a contento para a Prefeitura Municipal de Lagoa do Mato, Estado do Maranhão, CNPJ: 01.613.315/0001-77, com sede administrativa situada à Praça 10 de novembro, sn, Centro, Lagoa do Mato - MA, no período de 26/06/2009 à 26/10/2009 os Serviços de Pavimentação da Rua do Bairro Caraibas, no município de Lagoa do Mato, Estado do Maranhão em conformidade contrato de repasse n° 275.969-12 firmado entre a prefeitura municipal de Lagoa do Mato - MA e a Caixa Econômica Federal, tendo como principais serviços, os relacionados abaixo, conforme ART de execução n° 0000000457487.

ITEM	DESCRIÇÃO	UNIDADE	QUANT.	P. UNITÁRIO	P. TOTAL
1	<b>SERVIÇOS PRELIMINARES</b>				1.392,40
1.1	Placa indicativa da obra	m2	6,00	R\$ 106,24	637,42
1.2	Locação topográfica da obra	m	747,50	1,01	754,98
2	<b>TERRAPLANAGEM</b>				7.202,28
2.1	Raspagem ( limpeza superficial)	m2	4.430,00	0,78	3.499,70
2.2	Regularização e conformação da plataforma	m2	4.430,00	0,84	3.702,59
3	<b>PAVIMENTAÇÃO</b>				159.734,33
3.1	Fornecimento e colocação de paralelepípedos sobre colchão mistura cimento e areia no traço 1:6, e=6,0cm, rejuntados com argamassa de cimento e areia traço 1:3	m2	3.981,50	26,32	104.793,08
3.2	Execução de calçada para circulação de pedestre com largura de 1,50m em concreto simples - traço 1:4:6	m2	2.242,50	24,50	54.941,25
4	<b>DRENAGEM</b>				44.087,55
4.1	Melo fio de concreto pré-moldado, rejuntado com argamassa de cimento e areia, traço 1:4	m	1.495,00	13,85	20.705,75
4.2	Sarjeta de concreto estrutural não usinado, e=8cm, L=30cm e tck = 25MPa	m	1.495,00	15,84	23.381,80
5	<b>SINALIZAÇÃO</b>				1.032,96
5.1	Pintura de faixa	m2	72,00	5,92	426,24
5.2	Fornecimento e aplicação de placa de sinalização semi reflexia	m2	3,24	128,00	414,72
5.3	Fornecimento e aplicação de placa metálica de identificação de logradouro público (início e final de rua)	und.	6,00	32,00	192,00
<b>VALOR TOTAL DA OBRA</b>					<b>213.449,53</b>

Lagoa do Mato – Maranhão, 07 de julho de 2021.

  
**Prefeitura Municipal de Lagoa do Mato**  
 CNPJ: 01.613.315/0001-77  
 Alexandre Guimarães Duarte  
 RG n° 1.463.830 SSP/PI e CPF n° 585.864.003-78  
 Prefeito Municipal de Lagoa do Mato

**Conselho Regional de Engenharia e Agronomia do Estado do Maranhão**  
 Avenida dos Holandeses, Quadra 35, Lote 8, Calhau, São Luís/MA  
 Tel: + 55 (98) 2106-8300 Fax: + 55 (98) 2106-8300 E-mail: faleconosco@creama.org.br

**CREA-MA**  
 Conselho Regional de Engenharia e Agronomia do Estado do Maranhão

Impresso em: 29/06/2023, às 15:55.

Este documento encontra-se registrado no Conselho Regional de Engenharia e Agronomia do Estado do Maranhão, vinculado à Certidão n° 856243/2021, em 14/06/2023 emitida em

Certidão n° 856243/2021

29/06/2023, 15:55

Chave de Impressão: 93wBB

O documento neste ato registrado foi emitido em 09/06/2023 e contém 2 folhas

100

LAUDO TÉCNICO

Atesto, para os devidos fins de comprovação, a capacidade técnica que o profissional Bismark Sá de Freitas, RNP/CONFEA 110620497-2, juntamente com a empresa JOSÉ ROSINALDO RIBEIRO BARROS LTDA CNPJ: 08.866.317/0001-17, estabelecida na AV DOMINGOS SERTÃO, 3016, SALA A, BAIRRO: SÃO JOSÉ, PASTOS BONS - MA, prestaram para a Prefeitura Municipal de Lagoa do Mato, Estado do Maranhão, CNPJ: 01.613.315/0001-77, com sede administrativa situada à Praça 10 de novembro, sn, Centro, Lagoa do Mato - MA, os serviços técnicos abaixo relacionados:

DADOS DO SERVIÇOS/OBRA TÉCNICA

1- OBJETO

Serviços de Pavimentação da Rua do Bairro Caraibas, no município de Lagoa do Mato – MA;

2- PRAZO

A obra foi executada de acordo com o cronograma, no período de 26/06/2009 a 26/10/2009.

3 – DESCRIÇÃO DOS SERVIÇOS E DO RESPONSÁVEL TÉCNICO

Serviços de Pavimentação da Rua do Bairro Caraibas, no município de Lagoa do Mato – MA.

BISMARCK SÁ DE FREITAS, Engenheiro Civil, registrado sob o CREA nº 1106204972MA.

4 – CONCLUSÕES FINAIS

Concluo que os serviços de Pavimentação da Rua do Bairro Caraibas, no município de Lagoa do Mato – MA estão condizentes com as normas vigentes regulamentadoras brasileiras, que foram devidamente concluídos e entregues, obedecendo rigorosamente os prazos e os padrões de qualidade.

São Luis – MA, 31 de agosto de 2021.

*Eliezer de Araújo Goes Santiago*  
**ELIEZER DE ARAÚJO GOES SANTIAGO**  
 CREA - MA nº 1103252602  
 ENGENHEIRO CIVIL

*[Handwritten signature]*

*[Handwritten signature]*

*[Handwritten signature]*

*[Handwritten signature]*

Este documento encontra-se registrado no Conselho Regional de Engenharia e Agronomia do Estado do Maranhão, vinculado à Certidão nº 856243/2021, em 14/06/2023 em

Certidão nº 856243/2021  
 29/06/2023, 15:55  
 Chave de Impressão: 93wBB  
 O documento neste ato registrado foi emitido em 09/06/2023 e contém 2 folhas

905

# CREA / MA

Conselho Regional de Engenharia e Agronomia do Maranhão  
WEB - 71700 / 2014

## CERTIDAO DE ACERVO TÉCNICO

CERTIDÃO : WEB - 71700 / 2014

PROTOCOLO : PRO0006063314

DATA DE EMISSÃO : 20/03/2014

Por delegação de poderes constantes na(o) Decisão de Diretoria, Número : 0021/2008, de 06/03/2008, da Presidência do Conselho Regional de Engenharia e Agronomia do Maranhão, em cumprimento ao disposto na resolução 1025, de 12/10/2009 do CONFEA, CERTIFICAMOS que o Profissional abaixo qualificado registrou a(s) Anotação(ões) de Responsabilidade(s) Técnica(s) - ART's, constante(s) da Presente CERTIDÃO, tendo sido comprovada a execução e conclusão da(s) obra(s) e/ou serviço(s) indicado(s) conforme descrição(ões) abaixo.

Nome do Profissional : ELIEZER DE ARAUJO GOES SANTIAGO

Carteira : 1103252607XXXX

CPF : 09414576568

Título(s)

Engenheiro Civil

Pós-Graduação(ões)

### ART(s)

ART: 00011032526075052010 Tipo da ART: indefinido

Registrada em : 13/11/2013

Baixada em : 20/03/2014

Endereço da Obra : REGIAO DE CAMPOS, ZONA RURAL, CEP : 65400000 CODOMA

Proprietário : PREFEITURA MUNICIPAL DE CODO

Empresa : ESMERALDA LOCAÇÕES, CONSTRUÇÕES E SERVIÇOS LTDA

Contratante : PREFEITURA MUNICIPAL DE CODO

MELHORAMENTOS NO REVESTIMENTO PRIMARIO E OBRAS DE ARTE DE ESTRADAS VICINAIS NA REGIAO DE CAMPOS NO MUNICIPIO DE CODO-MA. 20KM DE MELHORAMENTOS PRIMARIOS.

E nada mais tendo sido requerido, expedimos a presente CERTIDÃO DE ACERVO TÉCNICO, com a(s) respectiva(s) baixa(s) de ART(s), averbando-se o(s) ATESTADO(s), DECLARAÇÃO(ões) e/ou CERTIDÃO(ões) em anexo como parte integrante da mesma, somente os serviços a que se referem as atribuições do Profissional acima citado, devidamente chancelada, que vai datada e assinada, por quem de direito.

  
Francisco Salano Pereira Custódio  
Engº Eletricista  
CONTROLADOR CREA - MA

Rua Cândido Mendes (antiga Rua da Estrela), 540, Centro São Luis/MA 65010-200

Telefones: DDD-98 Sede: 2106-8300 - Estreito: 3531-6145 - Barreirinhas: 3349-1748 - Chapadinha: 3471-0511 - Pinheiro: 3381-3795 - Santa Inês: 3653-0438 - Fax: (98)2106-8300

Impresso em: 20/03/2014 Operador : SAULO

Página 1/1

v3.0 - DAUTIN Blockchain Documentos Digitais e Serviços Ltda EPP certifica em 14/11/2021 11:41:37 que o documento de hash (SHA-256) 5a747026e7f28733c89bfe5bdcf824fb415595ea121e4d0cfe5926a1d68c1ff foi validado em 14/11/2021 11:30:03 através da transação blockchain 0x7411004603cb2d6edd9b07c65f88c7a0333010dcd81e3c5cad74a226a6fb55ad e pode ser verificado em <https://www.dautin.com/FileCheck> (NID: 37717)

Francisco Sotelo Pereira Custódio  
Engº Eletricista  
CONTROLADOR CREA - MA

AVERBAMOS O PRESENTE  
ATESTADO COMO PARTE  
INTEGRANTE DA CERTIDÃO  
Nº 71700/19.01A 03

**PREFEITURA MUNICIPAL DE CODÓ**  
**ESTADO DO MARANHÃO**

**ATESTADO DE CAPACIDADE TÉCNICA**

Atesto para os devidos fins, que a Empresa: **ESMERALDA LOCAÇÕES, CONSTRUÇÕES E SERVIÇOS LTDA**. Inscrita no CNPJ nº 02.526.570/0001-45, sob a Responsabilidade Técnica do Eng. Civil **ELIEZER DE ARAUJO GOES SANTIAGO**, Crea nº 110325260-7. Funcionário desta Empresa Executou os Serviços de: **MELHORAMENTO DE ESTRADAS VICINAIS NA REGIÃO DE CAMPOS NO MUNICIPIO DE CODO-MA**, sendo o Serviço executado em conformidade com as especificações técnicas do projeto executivo e concluído no prazo, conforme Cronograma Físico/Financeiro da Obra, segundo o quantitativo apresentado abaixo.

PROPRIETÁRIO=PREFEITURA MUNICIPAL DE CODO-MA

LOCAL:REGIÃO DE CAMPOS NO MUNICIPIO CODO - MA

VALOR: 959.800,51

PRAZO DE EXECUÇÃO: 14/10/2013 a 31/12/2013

**PLANILHA ORÇAMENTÁRIA**

Item	Discriminação dos Serviços	Und	Quant
1.0	Administração Local		
1.1	Placa de obra em chapa zincada instalada	mês	3,99
Sub-Total			
2.0	Serviços Preliminares		
2.1	Placa da Obra	m²	14,40
2.2	Mobilização e Desmobilização de Equipamento	und	1,00
2.3	Barracão de Obras	und	1,00
Sub-Total			
3.0	Terraplenagem		
3.1	Desmatamento, destocamento e limpeza de áreas c/ arv. Diâmetro até 0,15m	m²	186.780,00
3.2	Escavação e carga de material para Aterro	m³	20.000,00
3.3	Transporte Local com Basculante 5 m³ rodovia não pavimentada (const) c/ DMT = 4,00 Km para revestimento primario	TxKm	180.000,00
3.4	Compactação de aterros a 100% do proctor normal	m³	20.000,00
Sub-Total			
4.0	Revestimento Primario		
4.1	Limpeza Superficial da área de Jazida	m²	20.000,00
4.2	Expurgo de Material Vegetal d Jazida	m³	4.000,00
4.3	Escavação e Carga de Material de 1ª Categoria para Revestimento Primario	m³	20.000,00
4.4	Transporte Local com Basculante 5 m³ rodovia não pavimentada (const) c/ DMT = 20,57 Km para Revestimento Primario	TxKm	180.000,00
4.5	Compactação de Aterro a 95% do Proctor Normal	m³	20.000,00
Sub-Total			

*[Handwritten signatures and initials]*

Francisco Saldanha Pereira Custódio  
Engº Eletricista  
CONTROLADOR CREA - MA

AVENHAMOS O PRESENTE  
TESTADO COMO PARTE  
INTEGRANTE DA CERTIDÃO  
Nº 71704/15-11A-C3

PREFEITURA MUNICIPAL DE CODO  
ESTADO DO MARANHÃO

5.0	Obras de Artes Correntes		
5.1	Corpo de BSTC D= 1,00m AC/BC/PC	m	24,00
5.2	Boca de BSTC D= 1,00m Normal AC/BC/PC	und	8,00
5.3	Corpo de BDTC D= 1,00m AC/BC/PC	m	12,00
5.4	Boca de BDTC 1,00m Normal AC/BC/PC	m	4,00
			Sub-Total
6.0	Obras de Artes Especiais		
6.1	Construção de Ponte de Madeira 7,00m	und	5,00
			Sub-Total
7.0	Recuperação de Areas Degradadas		
7.1	Reparação de Danos Fisicos ao Meio Ambiente	m²	20.000,00

Marcio Esmerto Vieira

Secretario Municipal de Infraestrutura, Urbanismo e Habitação  
Prefeitura Municipal de Codo - MA  
CNPJ Nº06.104.863/0001-95

Francisco Saldanha Pereira Custódio  
Engº Eletricista  
CONTROLADOR CREA - MA

Rua XV de Novembro, 64 - Sala 21  
Edifício Pedro Francisco Vargas  
Centro, Itajai - Santa Catarina  
(47) 3514-7599 | (47) 99748-2223  
www.dautin.com | dautin@dautin.com

## CERTIFICADO DE PROVA DE AUTENTICIDADE ELETRÔNICA

A DAUTIN BLOCKCHAIN DOCUMENTOS DIGITAIS E SERVIÇOS LTDA, especificada neste ato apenas como **Dautin Blockchain Co.** CERTIFICA para os devidos fins de direito que, o arquivo digital especificado com o tipo documental **Autenticação** e representado pela função hash criptográfica conhecida como SHA-256, de código **5a747026e7f287333c89bfe5bdcf824fb415595ea121e4dccfe5926a1d68c1ff** foi autenticado de acordo com as Legislações e normas vigentes<sup>1</sup> através da rede blockchain Ethereum Classic, sob o identificador único denominado NID 37717 dentro do sistema.

A autenticação eletrônica do documento intitulado "**CAT VICINAL ENGENHEIRO**", cujo assunto é descrito como "**CAT VICINAL ENGENHEIRO**", faz prova de que em **14/11/2021 11:28:10**, o responsável **José Rosinaldo Ribeiro Barros Eireli (08.866.317/0001-17)** tinha posse do arquivo com as mesmas características que foram reproduzidas na prova de autenticidade, sendo de José Rosinaldo Ribeiro Barros Eireli a responsabilidade, única e exclusiva, pela idoneidade do documento apresentado a DAUTIN Blockchain Co.

Este CERTIFICADO foi emitido em **14/11/2021 11:30:21** através do sistema de autenticação eletrônica da empresa DAUTIN Blockchain Co. de acordo com o Art. 10, § 2º da MP 2200-2/2001, Art. 107 do Código Civil e Art. 411, em seus §§ 2º e 3º do Código de Processo Civil, estando dessa maneira de acordo para o cumprimento do Decreto 10278/2020.

Para mais informações sobre a operação acesse o site <https://www.dautin.com> e informe o código da transação blockchain **0x7411004603cb2d6edd9b07c65f88c7a0333010dcd81e3c5cad74a226a6fb55ad**. Também é possível acessar a consulta através da rede blockchain em <https://blockscout.com/etc/mainnet/>

<sup>1</sup> Legislação Vigente: Medida Provisória nº 2200-2/2001, Código Civil e Código de Processo Civil.

**DAUTIN**  
BLOCKCHAIN

Presidência da República Casa Civil  
Subchefia para Assuntos Jurídicos  
MEDIDA PROVISÓRIA 2.200-2  
DE 24 DE AGOSTO DE 2001.

*[Handwritten signatures and marks]*

104

**Anotação de Responsabilidade Técnica - ART**  
 Lei nº 6.496, de 7 de dezembro de 1977

**CREA-MA**

**ART OBRA / SERVIÇO**  
 Nº MA20160070886

**Conselho Regional de Engenharia e Agronomia do Estado do Maranhão**

**SUBSTITUIÇÃO à**  
 MA20160070460

103

**1. Responsável Técnico**

**ELIEZER DE ARAUJO GOES SANTIAGO**  
 Título profissional **ENGENHEIRO CIVIL**

RNP: 1103252607  
 Registro: 1103252607MA

Empresa contratada: **J.R. RIBEIRO BARROS & CIA LTDA**

Registro: 0000007830-MA

**2. Dados do Contrato**

Contratante: **Prefeitura Municipal de Passagem Franca**  
**PRAÇA Presidente Medici**  
 Complemento: **xxxxxxxx**  
 Cidade: **Passagem Franca**

CPF/CNPJ: **10.438.570/0001-11**  
 Nº: **503**  
 Bairro: **centro**  
 UF: **MA**  
 CEP: **65680000**

Contrato: **030/2013**

Celebrado em: **03/05/2013**

Valor: **R\$ 791.404,40**

Tipo de contratante: **Pessoa Jurídica de Direito Público**

Ação Institucional: **Outros**

Situação: **BAIXA DE ART**

Atendido: **SIM**

Data da Solicitação: **31/01/2018**

Data do Atendimento:

Motivo: **CONCLUSÃO DA OBRA/SERVIÇO**

**3. Dados da Obra/Serviço**

**RUA Povoado Nazaré**

Nº s/n

Complemento: **Ruas do Povoado Nazaré**

Bairro: **zona rural**

Cidade: **Passagem Franca**

UF: **MA**

CEP: **65680000**

Data de início: **15/08/2014**

Previsão de término: **19/12/2016**

Coordenadas Geográficas: **0,0**

Finalidade: **Infraestrutura**

Código: **Não Especificado**

Proprietário: **Prefeitura Municipal de Passagem Franca**

CPF/CNPJ: **10.438.570/0001-11**

**4. Atividade Técnica**

**7 - EXECUÇÃO**

Descrição	Quantidade	Unidade
53 - EXECUCAO - #A0503 - PAVIMENTACAO ASFALTICA	10.422,00	m²
53 - EXECUCAO - #A0831 - ACESSIBILIDADE	3.860,00	m²
53 - EXECUCAO - #A0535 - MEIO-FIOS	3.860,00	m
53 - EXECUCAO - #A0130 - PINTURA	1.930,00	m
53 - EXECUCAO - #A0540 - SINALIZACAO VERTICAL	8,00	un

Quantidade

Unidade

**5. Observações**

Obra de construção de pavimentação Asfáltica de ruas do Povoado Nazaré no município de Passagem Franca no estado do Maranhão.

**6. Declarações**

**7. Entidade de Classe**

UFMA - UNIVERSIDADE FEDERAL DO MARANHÃO

**8. Assinaturas**

Declaro serem verdadeiras as informações acima

**ELIEZER DE ARAUJO GOES SANTIAGO - CPF: 094.145.765-68**

Local \_\_\_\_\_ de \_\_\_\_\_ de \_\_\_\_\_

**Prefeitura Municipal de Passagem Franca - CNPJ: 10.438.570/0001-11**

**9. Informações**

\* A ART é válida somente quando quitada, mediante apresentação do comprovante do pagamento ou conferência no site do Crea.

**10. Valor**

Esta ART é isenta de taxa

Registrada em: **21/12/2016**

A autenticidade desta ART pode ser verificada em: <https://cra-ma.sias.com.br/publicar>, com o código 69226  
 Impresso em: 07/04/2021 às 17:28:03 por: sp. 179.187.5.114

*(Handwritten signatures and marks)*

**Certidão de Acervo Técnico - CAT**  
 Resolução Nº 1025 de 30 de Outubro de 2009  
 Resolução Nº 218 de 29 de Junho de 1973

**CREA-MA**

**CAT COM REGISTRO DE ATESTADO**

**802735/2018**

Atividade concluída

**Conselho Regional de Engenharia e Agronomia do Estado do Maranhão**

CERTIFICAMOS, em cumprimento ao disposto na Resolução nº 1.025, de 30 de outubro de 2009, do Confea, que consta dos assentamentos deste Conselho Regional de Engenharia e Agronomia do Estado do Maranhão - Crea-MA o Acervo Técnico do profissional **ELIEZER DE ARAUJO GOES SANTIAGO** referente à(s) Anotação(ões) de Responsabilidade Técnica - ART abaixo discriminada(s):

Profissional: **ELIEZER DE ARAUJO GOES SANTIAGO**  
 Registro: **1103252607** RNP: **1103252607**  
 Título profissional: **ENGENHEIRO CIVIL**

Número da ART: **MA20160070886** Tipo de ART: **OBRA / SERVIÇO** Registrada em: **21/12/2016** Baixada em: **31/01/2018**  
 Forma de registro: **SUBSTITUIÇÃO** Participação técnica: **INDIVIDUAL**  
 Empresa contratada: **J.R. RIBEIRO BARROS & CIA LTDA**

Contratante: **Prefeitura Municipal de Passagem Franca** CPF/CNPJ: **10.438.570/0001-11**  
 Endereço do contratante: **PRAÇA Presidente Medici** Nº: **503**  
 Complemento: **xxxxxxx** Bairro: **centro**  
 Cidade: **Passagem Franca** UF: **MA** CEP: **65680000**  
 Contrato: **030/2013** Celebrado em: **03/05/2013**  
 Valor do contrato: **R\$ 791.404,40** Tipo de contratante: **PESSOA JURIDICA DE DIREITO PUBLICO**  
 Ação institucional: **Outros**  
 Endereço da obra/serviço: **RUA Povoado Nazaré** Nº: **sin**  
 Complemento: **Ruas do Povoado Nazaré** Bairro: **zona rural**  
 Cidade: **Passagem Franca** UF: **MA** CEP: **65680000**  
 Data de início: **15/08/2014** Conclusão efetiva: **19/12/2016**  
 Finalidade: **Infraestrutura**  
 Proprietário: **Prefeitura Municipal de Passagem Franca** CPF/CNPJ: **10.438.570/0001-11**

Atividade Técnica: **7 - EXECUÇÃO ATIVIDADES DE A.R.T. -> #A0130 - PINTURA 53 - EXECUCAO 1930,00 metro; 7 - EXECUÇÃO ATIVIDADES DE A.R.T. -> #A0506 - PAVIMENTAÇÃO ASFALTICA 53 - EXECUCAO 10422,00 metro quadrado; 7 - EXECUÇÃO ATIVIDADES DE A.R.T. -> #A0515 - MEIO-FIOS 53 - EXECUCAO 3860,00 metro; 7 - EXECUÇÃO ATIVIDADES DE A.R.T. -> #A0540 - SINALIZAÇÃO VERTICAL 53 - EXECUCAO 8,00 unidade; 7 - EXECUÇÃO ATIVIDADES DE A.R.T. -> #A0831 - ACESSIBILIDADE 53 - EXECUCAO 3860,00 metro quadrado**

**Observações**

Obra de construção de pavimentação Asfáltica de ruas do Povoado Nazaré no município de Passagem Franca no estado do Maranhão

**Informações Complementares**

CERTIFICAMOS, finalmente, que se encontra vinculado à presente Certidão de Acervo Técnico - CAT, o atestado contendo 2 (folhas), expedido pelo contratante da obra/serviço, a quem cabe a responsabilidade pela veracidade e exatidão das informações nele constantes

**Certidão de Acervo Técnico nº 802735/2018**  
 20/07/2018, 13:00  
 1w1aC

A Certidão de Acervo Técnico (CAT) à qual o atestado está vinculado constituirá prova da capacidade técnica-profissional da pessoa jurídica somente se o responsável técnico indicado estiver ou venha a ser integrado ao seu quadro técnico por meio de declaração entregue no momento da habilitação ou da entrega das propostas.

Fica(m) Excluído(s), no entanto, o(s) serviço(s) cujas atribuições não competem ao(s) profissional(is) em questão.

A autenticidade desta Certidão pode ser verificada em: <https://crea-ma.sitac.com.br/publico/>, com a chave: 1w1aC.

Certificamos que se encontra vinculado à presente CAT o atestado apresentado em cumprimento à Lei nº 8.666/93, expedido pela pessoa jurídica contratante, a quem cabe a responsabilidade pela veracidade e exatidão das informações nele constantes. É de responsabilidade deste Conselho a verificação da atividade profissional em conformidade com a Lei nº 5.194/56 e Resoluções do Conselho Federal de Engenharia e Agronomia - CONFEA.

Esta certidão perderá a validade, caso ocorra qualquer alteração posterior dos elementos cadastrais nela contidos.

# PASSAGEM FRANCA

Mais trabalho, novas conquistas

## ATESTADO DE CAPACIDADE TECNICA

Atesto para os devidos fins, que a Empresa J.B. RIBEIRO BARROS & CIA LTDA., inscrita no CNPJ SOB Nº 08860317/0001-17, executou os serviços contratados na sua totalidade, "conforme planilha em anexo" com as seguintes características abaixo descritas:

1. OBJETO: Obra de construção de pavimentação Asfáltica de ruas do Povoado Nazaré no município de Passagem Franca no estado do Maranhão. Pintura 1.930 M, Pavimentação Asfáltica 10.422 M<sup>2</sup>, Meio-Fio 2.860 M, Sinalização vertical 3 UNO, Acessibilidade 3.860 M<sup>2</sup>.
2. CONTRATO: 030/2013 SMTI
3. ORMEM DE SERVIÇO: 27/2012
4. TOMADA DE PREÇO: 028/2011 LPI
5. PERIODO DE EXECUÇÃO: 15/03/2014 a 19/12/2016
6. VALOR DA OBRA: R\$ 791.409,40 (setecentos e noventa e um mil quatrocentos e quatro reais e quarenta centavos).
7. TÉCNICO RESPONSÁVEL: ELIEZER DE ARAUJO GOES SANTIAGO ENGº CIVIL- CREA-MA 110235260-7

Atestamos ainda que a Empresa supra, teve bom desempenho cumprindo tecnicamente os termos do contrato e demais exigências legais, não havendo fato que desabone sua idoneidade.

Emparcialmente restrito ao exposto, enviamos nossos votos de estima e consideração.

Passagem Franca (MA) 10 de Dezembro 2018

2º OFICIO

*[Handwritten signature]*

ALEXANDRE RODRIGUES DA SILVA

Secretário de Infraestrutura e Transporte

2º OFICIO

*[Handwritten signature]*  
Hugo B. Maranhão  
Engenheiro Civil  
CREA-MA 110235260-7

CNPJ-10.438.570/0001-11

Praça Presidente Médici, s/n, Centro, Passagem Franca - MA  
CEP-65.680-000

Este documento encontra-se registrado no Conselho Regional de Engenharia e Agronomia do Estado do Maranhão, vinculado à Certidão nº 802735/2018, em 20/07/2018 emitida em

Certidão nº 802735/2018

23/07/2018, 08:38

Chave de impressão 1w1bC

O documento neste ato registrado foi emitido em 20/07/2018 e contém 2 folhas

**J. R. RIBEIRO & CIA LTDA.**

AV. Domingos Sertão Nº 2219, Bairro São José 65870-000 Pastos Bons-Ma CNPJ:  
08.866.317/0001-17 Inscrição Estadual: 122371488

PREFEITURA MUNICIPAL DE PASSAGEM FRANCA  
PRAÇA PRESIDENTE MÉDICI, 503, CENTRO - PASSAGEM FRANCA - MA  
COMISSÃO PERMANENTE DE LICITAÇÃO - CLP  
TOMADA DE PREÇO Nº 028/2013 CPL  
DATA: 20/ABRIL DA 2013  
OBJETA: PAVIMENTAÇÃO ASFALTICA NO POVOADO NAZARÉ

ITEM	DISCRIMINAÇÃO DOS SERVIÇOS	UNO	QUANT
1.0	Serviços preliminares		
1.1	Placa indicativa da obra	m <sup>2</sup>	6,00
1.2	Raspagem e limpeza do terreno	m <sup>2</sup>	11.580,00
1.3	Transporte de material e bota fora DMT=6,00km	m <sup>3</sup>	1.158,00
1.4	Locação de Obra	m <sup>2</sup>	11.580,00
2.0	TERRAPLENAGEM		
2.1	Regularização e compactação de subleito até 20cm espessura.	m <sup>2</sup>	11.580,00
2.2	Escavação e carga de material de jazida	m <sup>3</sup>	2.315,00
2.3	Transporte local de base. 6m <sup>2</sup> em rodovias pav.10km	m <sup>3</sup> .km	41.977,50
2.4	Espalhamento mecânico (com motoniveladora 140 hp) material 1ª categoria.	m <sup>2</sup>	2.895,00
2.5	Compactação mecânica a procto normal 95%	m <sup>2</sup>	2.895,00
3.0	PAVIMENTAÇÃO		
3.1	Imprimação da base de pavimentação com emulsão cm- 70	m <sup>2</sup>	10.422,00
3.2	Pintura de ligação com emulsão RR-2C	m <sup>2</sup>	10.422,00
3.3	Areia asfalto a quente(A.A.U.Q)	m <sup>3</sup>	416,88
3.4	Transporte de AAUQ DMT =20km	m <sup>3</sup> .km	71.703,36
3.5	Caçada em concreto simples e=7,0cm	m <sup>2</sup>	3.860,00
4.0	DRENAGEM		
4.1	Meio-fio e sarjeta de concreto moldado rejuntado com argamassa de cimento e areia traço 1:4 l=30cm	m	3.860,00
5.0	SINALIZAÇÃO VERTICAL E HORIZONTAL		
5.1	Pintura de faixas contínuas (linha de bordo)	m	1.930,00
5.2	Sinalização Permanente, vertical, com placa retangular dupla (0,40x0,30)m com poste de madeira 3,50m fixado com base de concreto 40x40x50	und	4,00
5.3	Sinalização permanente, vertical, com placa circular padrão DNER Diam= 0,70, com poste de madeira 3,50m com base de concreto 40x40x50	und	8,00
6.0	LIMPEZA GERAL DA OBRA		
6.1	Limpeza da obra	m <sup>2</sup>	11.580,00

*[Handwritten signature]*

*[Handwritten signature]*  
Eliete de Araújo Gomes Santiago  
Eng.ª Civil  
CREA-MA 1º 6325260 7

Este documento encontra-se registrado no Conselho Regional de Engenharia e Agronomia do Estado do Maranhão, vinculado à Certificação nº 802735/2018, em 20/07/2018 em

*[Handwritten signature]*

Certificação nº 802735/2018  
23/07/2018 às 08:39

Chave de impressão: 1x1taC

O documento neste ato registrado foi emitido em 20/07/2018 e contém 2 folhas

Certidão de Acervo Técnico - CAT  
Resolução Nº 1025 de 30 de Outubro de 2009  
Resolução Nº 218 de 29 de Junho de 1973

**CREA-MA**

CAT COM REGISTRO DE ATESTADO

**849947/2021**

Atividade concluída

Conselho Regional de Engenharia e Agronomia do Estado do Maranhão

CERTIFICAMOS, em cumprimento ao disposto na Resolução nº 1.025, de 30 de outubro de 2009, do Confea, que consta dos assentamentos deste Conselho Regional de Engenharia e Agronomia do Estado do Maranhão - Crea-MA, o Acervo Técnico do profissional **ELIEZER DE ARAUJO GOES SANTIAGO** referente à(s) Anotação(ões) de Responsabilidade Técnica - ART abaixo discriminada(s):

Profissional: **ELIEZER DE ARAUJO GOES SANTIAGO**  
Registro: **1103252607MA** RNP: **1103252607**  
Título profissional: **ENGENHEIRO CIVIL**

Número da ART: **MA20160043662** Tipo de ART: **OBRA / SERVIÇO** Registrada em: **03/08/2016** Baixada em: **08/07/2021**  
Forma de registro: **INICIAL** Participação técnica: **INDIVIDUAL**  
Empresa contratada: **J.R. RIBEIRO BARROS & CIA LTDA**

Contratante: **Prefeitura Municipal de Pastos Bons** CPF/CNPJ: **05.277.173/0001-75**  
Endereço do contratante: **AVENIDA DOMINGOS SERTÃO** Nº: **1000**  
Complemento: Bairro: **SÃO JOSÉ**  
Cidade: **PASTOS BONS** UF: **MA** CEP: **65870000**

Contrato: **1004.022-62** Celebrado em: **14/10/2014**  
Valor do contrato: **R\$ 1.009.028,00** Tipo de contratante: **Pessoa Jurídica de Direito Público**

Ação Institucional: **Outros**  
Endereço da obra/serviço: **AVENIDA DOMINGOS SERTÃO** Nº: **1000**  
Complemento: Bairro: **SÃO JOSÉ**  
Cidade: **PASTOS BONS** UF: **MA** CEP: **65870000**

Data de início: **15/11/2014** Conclusão efetiva: **30/12/2016**

Finalidade: **Infraestrutura**

Proprietário: **J.R.RIBEIRO BARROS & CIA LTDA.**

CPF/CNPJ: **08.866.317/0001-17**

Atividade Técnica: **1 - ATUACAO #A0507 - PAVIMENTACAO DE CONCRETO 53 - EXECUCAO 2910.00 metro quadrado; 1 - ATUACAO #A0509 - PAVIMENTACAO DE PARALELEPIPEDOS 53 - EXECUCAO 9537.00 metro quadrado; 1 - ATUACAO #A0534 - SARJETAS 53 - EXECUCAO 2910.00 metro; 1 - ATUACAO #A0535 - MEIO-FIOS 53 - EXECUCAO 2910.00 metro;**

**Observações**

Pavimentação de Vias Urbanas em paralelepípedos, meio fio, caçadas e sarjetas, na sede do município de Pastos Bons-Ma. Conforme convenio Nº1004.022-62

**Informações Complementares**

CERTIFICAMOS, finalmente, que se encontra vinculado à presente Certidão de Acervo Técnico – CAT, o atestado contendo 2 folha(s), expedido pelo contratante da obra/serviço, a quem cabe a responsabilidade pela veracidade e exatidão das informações nele constantes.

**Certidão de Acervo Técnico nº 849947/2021**

**20/07/2021, 15:14**

**b63xB**

A Certidão de Acervo Técnico (CAT) à qual o atestado está vinculado constituirá prova da capacidade técnico-profissional da pessoa jurídica somente se o responsável técnico indicado estiver ou venha a ser integrado ao seu quadro técnico por meio de declaração entregue no momento da habilitação ou da entrega das propostas.

Certificamos que se encontra vinculado à presente CAT o atestado apresentado em cumprimento à Lei nº 8.666/93, expedido pela pessoa jurídica contratante, a quem cabe a responsabilidade pela veracidade e exatidão das informações nele constantes. É de responsabilidade deste Conselho a verificação da atividade profissional em conformidade com a Lei nº 5.194/66 e Resoluções do Conselho Federal de Engenharia e Agronomia - CONFEA.

Esta certidão perderá a validade, caso ocorra qualquer alteração posterior dos elementos cadastrais nela contidos.

Fica(m) Excluído(s), no entanto, o(s) serviço(s) cujas atribuições não competem ao(s) profissional(is) em questão.

A autenticidade desta Certidão pode ser verificada em: <https://crea-ma.sitac.com.br/publicof>, com a chave: b63xB

Conselho Regional de Engenharia e Agronomia do Estado do Maranhão  
Rua 28 de Julho, nº 214, Centro, São Luís/MA

Tel: + 55 (98) 2106-8300 Fax: + 55 (98) 2106-8300 E-mail: faleconosco@creama.org.br

**CREA-MA**  
Conselho Regional de Engenharia e Agronomia do Estado do Maranhão

Impresso em: 20/07/2021, às 16:02.

PREFEITURA MUNICIPAL DE PASTOS BONS  
CNPJ 05.277.173/0001-75

### ATESTADO DE CAPACIDADE TECNICA

Atestamos, para os devidos fins, que a empresa **José Rosinaldo Ribeiro Barros Eirrelí**, firma estabelecida na Av. Domingos Sertão 3016, Sala A, Pastos Bons-MA, cadastrada no CNPJ sob o nº 08.866.317/0001-17, tendo como responsável técnico o Engenheiro Civil **Eliezer de Araújo Goes Santiago**, CONFEA/CREA/MA nº 1103252607-MA, executou, para a Prefeitura Municipal de Pastos Bons-Ma, CNPJ: 05.277.173/0001-75, Executou os serviços de Pavimentação de Vias públicas, meio fio, calçadas e sarjetas na Sede do Município de Pastos Bons-Ma. No período de 15/11/2014 a 30/12/2016, conforme quantitativos abaixo:

ART Nº MA20160043662

ITEM	DESCRIÇÃO	UN	QUANT.
<b>1.0</b>	<b>SERVIÇOS PRELIMINARES</b>		
1.1	PLACA DA OBRA	M <sup>2</sup>	6,00
1.2	LOCAÇÃO DA OBRA	M <sup>2</sup>	9.537,00
<b>2.0</b>	<b>TERRAPLANAGEM</b>		
2.1	REGULARIZAÇÃO DO SUB-LEITO C/ ESCARIFICAÇÃO, UMIDECIMENTO E COMPACTAÇÃO	M <sup>2</sup>	9.537,00
2.2	RASPAGEM E LIMPEZA DO TERRENO	M <sup>2</sup>	9.537,00
2.3	REMOÇÃO E BOTA-FORA DE MATERIAL (EXPURGO)	M <sup>3</sup>	1.907,40
2.4	ESCAVAÇÃO E CARGA DE MATERIAL DE JAZIDA 1ª CATEGORIA	M <sup>3</sup>	1.907,40
2.5	TRANSPORTE LOCAL DE MATERIAL DE JAZIDA DMT=5KM	M <sup>3</sup>	2.384,25
2.6	ESPALHAMENTO DE MATERIAL ESTABILIZADO GRANULOMETRICAMENTE PARA BASE	M <sup>3</sup>	1.907,40
2.7	COMPACTAÇÃO MECÂNICA A 100% DO PROCTOR NORMAL	M <sup>3</sup>	1.907,40
<b>3.0</b>	<b>PAVIMENTAÇÃO</b>		
3.1	PAVIMENTAÇÃO EM PARALELEPÍPEDO SOBRE COLCHÃO DE PO DE PEDRA ESPESURA 10CM, REJUNTADO COM ARGAMASSA DE CIMENTO E AREIA TRACO 1:3 (CIMENTO E AREIA)	M <sup>2</sup>	9.537,00
3.2	CALÇADA EM CONCRETO (CIMENTO/AREIA/SEIXO ROLADO) PREPARO MECÂNICO, E ESPESURA DE 7CM, COM JUNTA DE DILATAÇÃO EM MADEIRA	M <sup>2</sup>	2.910,00
<b>4.0</b>	<b>DRENAGEM</b>		

Av. Domingos Sertão, 100, São José, CEP 65870-000, Pastos Bons MA  
e-mail: prefeitura\_pastosbons@hotmail.com

Este documento encontra-se registrado no Conselho Regional de Engenharia e Agronomia do Estado do Maranhão, vinculado à Certidão nº 849947/2021, emitida em 20/07/2021

Certidão nº 849947/2021  
20/07/2021, 16:02

Chave de Impressão: b63xB

O documento neste ato registrado foi emitido em 20/07/2021 e contém 2 folhas

PREFEITURA MUNICIPAL DE PASTOS BONS  
CNPJ 05.277.173/0001-75

4.1	MEIO-FIO DE CONCRETO MOLDADO NO LOCAL, USINADO 15 MPA, COM 0,30 M ALTURA X 0,15 M BASE, REJUNTE EM ARGAMASSA TRACO 1:3,5 (CIMENTO E AREIA)	M	2.910,00
4.2	SARJETA DE CONCRETO, ACABAMENTO LISO COM CIM/AREIA 1:3 (L = 30cm X e=7cm)	M	2.910,00
<b>5.0</b>	<b>SINALIZAÇÃO VERTICAL</b>		
5.1	SINALIZAÇÃO PERMANENTE, VERTICAL COM PLACA CIRCULAR PADRÃO DENIT D=0,75M, COM PORTE DE MADEIRA 2,00M FIXADO NA CALÇADA	UN.	20,00
5.2	SINALIZAÇÃO PERMANENTE, VERTICAL COM PLACA OCTAGONAL DE AÇO PADRÃO DENIT D=0,75M, COM PORTE DE MADEIRA 2,00M FIXADO NA CALÇADA	UN.	20,00
<b>6.0</b>	<b>LIMPEZA GERAL</b>		
6.1	LIMPEZA GERAL	M <sup>2</sup>	9.537,00

Pastos Bons (Ma), 28 de Junho de 2021

ENOQUE FERREIRA MOTA NETO  
Prefeito Municipal

Macco Maria Sá  
Engenheiro Civil  
RM 110502244 7

Av. Domingos Sertão, 100, São José, CEP 65870-000, Pastos Bons MA  
e-mail: prefeitura\_pastosbons@hotmail.com

Este documento encontra-se registrado no Conselho Regional de Engenharia e Agronomia do Estado do Maranhão, vinculado à Certidão nº 849947/2021, em 20/07/2021

Certidão nº 849947/2021  
20/07/2021, 16:02

Chave de Impressão: 063xB

O documento neste ato registrado foi emitido em 20/07/2021 e contém 2 folhas

JOSE ROSINALDO RIBEIRO BARROS LTDA  
CNPJ: 08.866.317/0001-17  
Av. Domingos Sertão, 3016 SALA A / Pastos Bons - MA  
Rosabarroskonstrutora@hotmail.com  
(99) 98487-6895/98413-7045

112

## DECLARAÇÃO DE MANUTENÇÃO DO RESPONSÁVEL TÉCNICO

REF.: TOMADA DE PREÇOS Nº 006/2023

A empresa **JOSÉ ROSINALDO RIBEIRO BARROS LTDA**, CNPJ Nº **08.866.317/0001-17**, sediada à AV DOMINGOS SERTÃO 3016, SÃO JOSÉ, PASTOS BONS - MARANHÃO, CEP 65870-000, por intermédio de seu procurador, o Senhor GUSTAVO TONHÁ ALVES SANTOS, declara perante a PREFEITURA que o Sr. ELIEZER DE ARAÚJO GOES SANTIAGO, CREA nº 1103252607MA, será indicado como responsável técnico pela execução do objeto desta licitação e será mantido nessa condição até o recebimento definitivo do objeto, caso seja vencedora do certame.

Declara, ainda, que, se inevitável, a substituição será feita por profissional com qualificação técnica igual ou superior à do substituído e com prévia anuência da PREFEITURA MUNICIPAL DE CAMPESTRE DO MARANHÃO - MA.

Dados do profissional:

Nome: ELIEZER DE ARAÚJO GOES SANTIAGO

Endereço: Rua 2, Quadra 16 Casa 10 Planalto Vinhais II, São Luis – MA cep 65.074-870

Telefone: (98) 99922-0028

Email: [eliezer-aggs@hotmail.com](mailto:eliezer-aggs@hotmail.com)

Pastos Bons - MA, 07 de setembro de 2023.

GUSTAVO TONHÁ ALVES SANTOS

PROCURADOR

Eliezer de Araújo Goes Santiago  
Engenheiro Civil  
CREA-MA 1103252607

ELIEZER DE ARAÚJO GOES SANTIAGO

ENGENHEIRO CIVIL

JOSE ROSINALDO RIBEIRO BARROS LTDA  
CNPJ: 08.866.317/0001-17  
Av. Domingos Sertão, 3016 SALA A / Pastos Bons - MA  
Rosabarroskonstrutora@hotmail.com  
(99) 98487-6895/98413-7045

113

## DECLARAÇÃO DE ENQUADRAMENTO COMO MICROEMPRESA E EMPRESA DE PEQUENO PORTE

Ref: TOMADA DE PREÇOS N° 006/2023.

A JOSÉ ROSINALDO RIBEIRO BARROS LTDA, CNPJ N° 08.866.317/0001-17, sediada à AV DOMINGOS SERTÃO 3016, SÃO JOSÉ, PASTOS BONS - MARANHÃO, CEP 65870-000, por intermédio de seu procurador, o Senhor GUSTAVO TONHÁ ALVES SANTOS, portador(a) do Registro Geral n°. 11.323.190-30 e CPF n° 803.674.025-72, DECLARA, para os fins do disposto na Lei Complementar n° 123/2006, sob as sanções administrativas cabíveis e sob as penas da lei, que se enquadra como:

MICROEMPRESA, conforme inc. I do art. 3° da Lei Complementar n° 123/2006.

EMPRESA DE PEQUENO PORTE, conforme inc. II do art. 3° da Lei Complementar n° 123/2006.

A licitante DECLARA, ainda, que não se enquadra em qualquer das hipóteses de exclusão no § 4 do art. 3° da mencionada lei, estando apta, portanto, a exercer o direito de preferência como critério de desempate no procedimento licitatório da em epígrafe, realizado pela PREFEITURA MUNICIPAL DE CAMPESTRE DO MARANHÃO - MA.

Pastos Bons - MA, 07 de setembro de 2023.

  
\_\_\_\_\_  
GUSTAVO TONHÁ ALVES SANTOS  
PROCURADOR

JOSE ROSINALDO RIBEIRO BARROS LTDA  
CNPJ: 08.866.317/0001-17  
Av. Domingos Sertão, 3016 SALA A / Pastos Bons - MA  
Rosabarroconstrutora@hotmail.com  
(99) 98487-6895/98413-7045

114

**DECLARAÇÃO DA EMPRESA DE QUE TOMOU CONHECIMENTO DAS  
CONDIÇÕES EM QUE SE DESENVOLVERÃO OS TRABALHOS – NÃO  
VISTORIA.**

**REF: TOMADA DE PREÇOS Nº 006/2023**

**JOSÉ ROSINALDO RIBEIRO BARROS LTDA, CNPJ Nº 08.866.317/0001-17,** sediada à AV DOMINGOS SERTÃO 3016, SÃO JOSÉ, PASTOS BONS - MARANHÃO, CEP 65870-000, por intermédio de seu procurador, o Senhor GUSTAVO TONHÁ ALVES SANTOS, portador(a) do Registro Geral nº. 11.323.190-30 e CPF nº 803.674.025-72, DECLARA, que não vistoriamos, e tenho pleno conhecimento das condições e peculiaridades inerentes a natureza dos trabalhos, diante do conhecimento das especificações Técnicas definidas no Projeto Básico, do Edital da , e que assumo total responsabilidade por esse fato e que não utilizará deste para quaisquer questionamentos futuros que ensejem avenças técnicas ou financeiras com a PREFEITURA MUNICIPAL DE CAMPESTRE DO MARANHÃO - MA.

Pastos Bons - MA, 07 de setembro de 2023.

GUSTAVO TONHÁ ALVES SANTOS  
PROCURADOR

JOSE ROSINALDO RIBEIRO BARROS LTDA  
CNPJ: 08.866.317/0001-17  
Av. Domingos Sertão, 3016 SALA A / Pastos Bons - MA  
Rosabarroskonstrutora@hotmail.com  
(99) 98487-6895/98413-7045

1/5

## DECLARAÇÃO DE CONCORDÂNCIA COM OS TERMOS DO EDITAL

REF: TOMADA DE PREÇOS Nº 006/2023

**JOSÉ ROSINALDO RIBEIRO BARROS LTDA**, CNPJ Nº 08.866.317/0001-17, sediada à AV DOMINGOS SERTÃO 3016, SÃO JOSÉ, PASTOS BONS - MARANHÃO, CEP 65870-000, por intermédio de seu procurador, o Senhor GUSTAVO TONHÁ ALVES SANTOS, portador(a) do Registro Geral nº. 11.323.190-30 e CPF nº 803.674.025-72, declara que aceita todas as condições do Edital, recebeu todos os documentos relacionados a este Edital e de que tomou conhecimento de todas as informações e das condições locais para o cumprimento das obrigações do objeto desta licitação.

E, por ser a expressão da verdade, firma a presente.

Pastos Bons - MA, 07 de setembro de 2023.

GUSTAVO TONHÁ ALVES SANTOS  
PROCURADOR

JOSE ROSINALDO RIBEIRO BARROS LTDA  
CNPJ: 08.866.317/0001-17  
Av. Domingos Sertão, 3016 SALA A / Pastos Bons - MA  
Rosabarroskonstrutora@hotmail.com  
(99) 98487-6895/98413-7045

1/6

## DECLARAÇÃO DE DISPONIBILIDADE

REF: TOMADA DE PREÇOS Nº 006/2023

**JOSÉ ROSINALDO RIBEIRO BARROS LTDA, CNPJ Nº 08.866.317/0001-17, sediada à AV DOMINGOS SERTÃO 3016, SÃO JOSÉ, PASTOS BONS - MARANHÃO, CEP 65870-000, por intermédio de seu procurador, o Senhor GUSTAVO TONHÁ ALVES SANTOS, portador(a) do Registro Geral nº. 11.323.190-30 e CPF nº 803.674.025-72, em atendimento ao disposto do item 9.2.3.4 do Edital da TOMADA DE PREÇOS Nº 005/2023, declara que tem disponibilidade de máquinas equipamentos e pessoal técnico, devidamente capacitados, para a execução dos serviços pertinente ao objeto da licitação, para a adequada realização dos serviços**

E, por ser a expressão da verdade, firma a presente.

Pastos Bons - MA, 07 de setembro de 2023.

GUSTAVO TONHÁ ALVES SANTOS  
PROCURADOR

JOSE ROSINALDO RIBEIRO BARROS LTDA  
CNPJ: 08.866.317/0001-17  
Av. Domingos Sertão, 3016 SALA A / Pastos Bons - MA  
Rosabarroskonstrutora@hotmail.com  
(99) 98487-6895/98413-7045

01/3

## DECLARAÇÃO DE CUMPRIMENTO DO ART. 7º, XXXIII, DA CF/88

REF: TOMADA DE PREÇOS Nº 006/2023.

JOSÉ ROSINALDO RIBEIRO BARROS LTDA, CNPJ Nº 08.866.317/0001-17, sediada à AV DOMINGOS SERTÃO 3016, SÃO JOSÉ, PASTOS BONS - MARANHÃO, CEP 65870-000, por intermédio de seu procurador, o Senhor GUSTAVO TONHÁ ALVES SANTOS, portador(a) do Registro Geral nº. 11.323.190-30 e CPF nº 803.674.025-72, DECLARA, para fins do disposto no inciso V do art. 27 da Lei Federal nº 8.666/1993, que não emprega menor de dezoito anos em trabalho noturno, perigoso ou insalubre e não emprega menor de dezesseis anos, salvo na condição de aprendiz, admitida a partir dos 14 (quatorze) anos, nos termos do inciso XXXIII do Art. 7º da Constituição Federal de 1988.

Pastos Bons - MA, 07 de setembro de 2023.

GUSTAVO TONHÁ ALVES SANTOS  
PROCURADOR

JOSE ROSINALDO RIBEIRO BARROS LTDA  
CNPJ: 08.866.317/0001-17  
Av. Domingos Sertão, 3016 SALA A / Pastos Bons - MA  
Rosabarroskonstrutora@hotmail.com  
(99) 98487-6895/98413-7045

118

## DECLARAÇÃO DE INEXISTÊNCIA INEXISTÊNCIA DE IMPEDIMENTO À HABILITAÇÃO

REF: TOMADA DE PREÇOS Nº 006/2023

**JOSÉ ROSINALDO RIBEIRO BARROS LTDA, CNPJ Nº 08.866.317/0001-17,** sediada à AV DOMINGOS SERTÃO 3016, SÃO JOSÉ, PASTOS BONS - MARANHÃO, CEP 65870-000, por intermédio de seu procurador, o Senhor GUSTAVO TONHÁ ALVES SANTOS, portador(a) do Registro Geral nº. 11.323.190-30 e CPF nº 803.674.025-72, DECLARAR que não existem impedimentos à habilitação da mesma na presente licitação.

Declaro ainda, que concordamos e aceitamos plenamente as condições do Edital em referência e, caso sejamos vencedores da licitação, executaremos o fornecimento de acordo com a planilha fornecida e pelos preços globais propostos e aceitos pelo Município.

E, por ser a expressão da verdade, firma a presente.

Pastos Bons - MA, 07 de setembro de 2023.

  
\_\_\_\_\_  
GUSTAVO TONHÁ ALVES SANTOS  
PROCURADOR

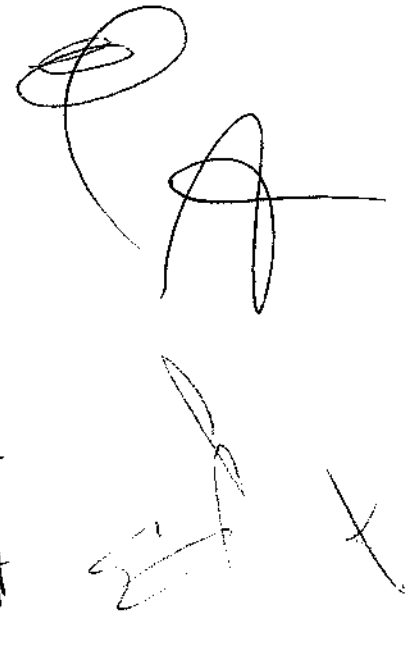

JOSE ROSINALDO RIBEIRO BARROS LTDA  
CNPJ: 08.866.317/0001-17  
Av. Domingos Sertão, 3016 SALA A / Pastos Bons - MA  
Rosabarroskonstrutora@hotmail.com  
(99) 98487-6895/98413-7045

119

## DECLARAÇÃO DE INEXISTÊNCIA DE FATO SUPERVENIENTE IMPEDITIVO DA HABILITAÇÃO

REF: TOMADA DE PREÇOS Nº 006/2023

**JOSÉ ROSINALDO RIBEIRO BARROS LTDA**, CNPJ Nº **08.866.317/0001-17**, sediada à AV DOMINGOS SERTÃO 3016, SÃO JOSÉ, PASTOS BONS - MARANHÃO, CEP 65870-000, por intermédio de seu procurador, o Senhor **GUSTAVO TONHÁ ALVES SANTOS**, portador(a) do Registro Geral nº. 11.323.190-30 e CPF nº 803.674.025-72, DECLARA, sob as penas da Lei, nos termos do § 2º, do art. 32, da Lei nº 8.666/93 que até esta data, não ocorreu nenhum fato superveniente que seja impeditivo de sua habilitação na licitação em epígrafe.

Declaro ainda, que concordamos e aceitamos plenamente as condições do Edital em referência e, caso sejamos vencedores da licitação, executaremos o fornecimento de acordo com a planilha fornecida e pelos preços globais propostos e aceitos pelo Município.

E, por ser a expressão da verdade, firma a presente.

Pastos Bons - MA, 07 de setembro de 2023.

  
\_\_\_\_\_  
GUSTAVO TONHÁ ALVES SANTOS  
PROCURADOR

102e

### CRC DESTE MUNICIPIO

Rosa Barros construtora <rosabarroconstrutora@hotmail.com>

Ter, 05/09/2023 09:54

Para: admcampestrecpl@gmail.com <admcampestrecpl@gmail.com>

📎 24 anexos (11 MB)

SICAF 3008 1.pdf; SICAF 3008.pdf; SETIMA ALTERAÇÃO CONTRATUAL.pdf; procuração 2102.pdf; CNH digital gustavo.pdf; CNH Digital Rosa.pdf; CRF 0210.pdf; CND MUNICIPAL 0201.pdf; CND TRT 3008.pdf; SIMPLES 3008.pdf; CIVIL E CRIMINAL 3008.pdf; FALENCIA FEDERAL 3008.pdf; MTE 3008.pdf; CND FEDERAL 2502.pdf; ConsultaConsolidada\_08866317000117\_28-8-2023.pdf; CPF ROSA 2808.pdf; QSA 2808.pdf; CNPJ 2808.pdf; JUCEMA 2407.pdf; IE 0506.pdf; CND ESTADUAL 2209.pdf; PATRIMONIAL PF 1907.pdf; FALENCIA PJ 1907.pdf; BALANÇO 2809.pdf;

BOM DIA,

GOSTARIA DE SOLICITAR O CRC DESTE MUNICIPIO, DOCUMENTAÇÃO EM ANEXO.

**Gustavo Tonhá**  
**Procurador**  
**86 99552-9215/99 98487-6895**

🛡️ Não contém vírus. [www.avast.com](http://www.avast.com)

Sistema de Cadastramento Unificado de Fornecedores - SICAF

**Certificado de Registro Cadastral - CRC**

(Emissão conforme art. 17 da Instrução Normativa nº 03, de 26 abril de 2018)

CNPJ: 10.676.296/0001-19  
Razão Social: S C CONSTRUCOES LTDA

Atividade Econômica Principal:

4211-1/01 - CONSTRUÇÃO DE RODOVIAS E FERROVIAS

Endereço:

RUA DO PRADO, 236 - CENTRO - Passagem Franca / Maranhão

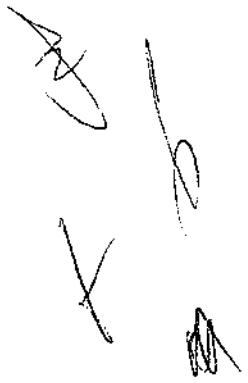
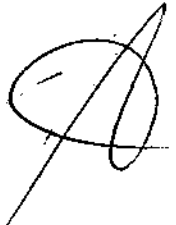

Observações:

A veracidade das informações poderá ser verificada no endereço [www.comprasgovernamentais.gov.br](http://www.comprasgovernamentais.gov.br).  
Este certificado não substitui os documentos enumerados nos artigos 28 a 31 da Lei nº 8.666, de 1993.

Emitido em: 31/08/2023 12:56

de 1/2023

## Sistema de Cadastramento Unificado de Fornecedores - SICAF

### Declaração

Declaramos para os fins previstos na Lei nº 8.666, de 1993, conforme documentação registrada no SICAF, que a situação do fornecedor no momento é a seguinte:

#### Dados do Fornecedor

CNPJ: 10.676.296/0001-19 DUNS@: 89\*\*\*\*\*35  
Razão Social: S C CONSTRUCOES LTDA  
Nome Fantasia:  
Situação do Fornecedor: Credenciado Data de Vencimento do Cadastro: 16/05/2024  
Natureza Jurídica: SOCIEDADE EMPRESÁRIA LIMITADA  
MEI: Não  
Porte da Empresa: Empresa de Pequeno

#### Ocorrências e Impedimentos

Ocorrência: Nada Consta  
Impedimento de Licitar: Nada Consta

#### Níveis cadastrados:

Documento(s) assinalado(s) com \*\*\* está(ão) com prazo(s) vencido(s).  
Fornecedor possui alguma pendência no Nível de Cadastramento indicado. Verifique mais informações sobre pendências nas funcionalidades de consulta.

##### I - Credenciamento

##### II - Habilitação Jurídica

##### III - Regularidade Fiscal e Trabalhista Federal

Receita Federal e PGFN	Sem Informação
FGTS	Validade: 18/09/2023
Trabalhista ( <a href="http://www.tst.jus.br/certidao">http://www.tst.jus.br/certidao</a> )	Validade: 18/12/2023

##### IV - Regularidade Fiscal Estadual/Distrital e Municipal (Possui Pendência)

Receita Estadual/Distrital	Validade: 30/08/2023 (*)
Receita Municipal	Validade: 13/09/2023

##### VI - Qualificação Econômico-Financeira

Validade: 30/04/2024

Esta declaração é uma simples consulta e não tem efeito legal

Emitido em: 31/08/2023 12:56

CPF: 268.014.503-87 Nome: SALVADOR DA SILVA COELHO

Ass:

1 1

Sistema de Cadastramento Unificado de Fornecedores - SICAF

Relatório de Ocorrências Ativas Impeditivas de Licitar

**Dados do Fornecedor**

CNPJ: 10.676.296/0001-19 DUNS®: 89\*\*\*\*\*35

Razão Social: S C CONSTRUCOES LTDA

Nome Fantasia:

Situação do Fornecedor: Credenciado

Nenhum registro de Ocorrência Ativa encontrado para o fornecedor

Sistema de Cadastramento Unificado de Fornecedores - SICAF

Relatório de Ocorrências Ativas

Dados do Fornecedor

CNPJ: 10.676.296/0001-19 DUNS®: 89\*\*\*\*\*35

Razão Social: S C CONSTRUCOES LTDA

Nome Fantasia:

Situação do Fornecedor: Credenciado

Nenhum registro de Ocorrência Ativa encontrado para o fornecedor

**SÉTIMA ALTERAÇÃO E CONSOLIDAÇÃO DO CONTRATO SOCIAL DA SOCIEDADE EMPRESARIA LIMITADA, S C CONSTRUÇÕES LTDA, DE ACORDO COM A LEI Nº 10.406 DE 10/01/2002- NOVO CODIGO CIVIL.**

**SALVADOR DA SILVA COELHO**, brasileiro, solteiro, empresário, nascido em 04/01/1970, portador da Cédula de Identidade RG: nº 0525559720144 SESP-MA e CPF: nº 268.014.503-87, residente e domiciliado na Rua Siqueira Campos, nº 1007, Bairro Centro, Passagem Franca/MA, CEP: 65680000; Único sócio da sociedade empresária limitada sob o Nome Empresarial **S C CONSTRUÇÕES LTDA**, com sede na Rua Do Prado, nº 236, Bairro Centro, CEP: 65680000, Passagem Franca/MA, inscrita no CNPJ nº 10.676.296/0001-19, com ato constitutivo arquivado na junta comercial do Estado do Maranhão em seção de 27/01/2009, sob o NIRE nº 21200662233, resolvem de comum acordo e na melhor forma de direito procederem á alteração e consolidação de seus contratos sociais constitutivos em obediência ao Código Civil Lei nº 10.406/2002, mediante as Clausulas e condições a seguir:

**CLÁSULA I** - Fica a partir desta alterado o objeto social para **CONSTRUCAO DE RODOVIAS E FERROVIAS - OBRAS DE URBANIZACAO - RUAS, PRACAS E CALCADAS - CONSTRUCAO DE EDIFICIOS - CONSTRUCAO DE INSTALACOES ESPORTIVAS E RECREATIVAS - OUTRAS OBRAS DE ENGENHARIA CIVIL NAO ESPECIFICADAS ANTERIORMENTE (A CONSTRUCAO DE ESTRUTURAS COM TIRANTES AS OBRAS DE CONTENCAO) - OBRAS DE TERRAPLENAGEM - INSTALACAO E MANUTENCAO ELETRICA - PERFURACAO E CONSTRUCAO DE POCOS DE AGUA - COMERCIO VAREJISTA DE MATERIAL ELETRICO - COMERCIO VAREJISTA DE MATERIAIS DE CONSTRUCAO EM GERAL - ATIVIDADES DE VIGILANCIA E SEGURANCA PRIVADA - ATIVIDADES DE LIMPEZA NAO ESPECIFICADAS ANTERIORMENTE ( AS ATIVIDADES DE LIMPEZA E DE TRATAMENTO DE PISCINAS A ATIVIDADE DE LIMPEZA DE RUAS A ATIVIDADE DE LIMPEZA DE CAIXAS DE AGUA E CAIXAS DE GORDURA) - LOCACAO DE AUTOMOVEIS SEM CONDUTOR.**

**A VISTA DA MODIFICAÇÃO ORA AJUSTADA CONSOLIDA-SE O CONTRATO SOCIAL COM A SEGUINTE REDAÇÃO:**

**CLAUSULA I - NOME EMPRESARIAL**

A sociedade empresária gira sob o Nome Empresarial de **S C CONSTRUÇÕES LTDA.**

**SÉTIMA ALTERAÇÃO E CONSOLIDAÇÃO DO CONTRATO SOCIAL DA SOCIEDADE EMPRESARIA LIMITADA, S C CONSTRUÇÕES LTDA, DE ACORDO COM A LEI Nº 10.406 DE 10/01/2002- NOVO CODIGO CIVIL.**

**CLAUSULA II - SEDE**

A sociedade tem sua sede na Rua Do Prado, nº 236, Bairro Centro, CEP: 65680000, Passagem Franca/MA.

**CLAUSULA III - OBJETIVO SOCIAL**

A sociedade empresária tem como objeto social: **CONSTRUCAO DE RODOVIAS E FERROVIAS - OBRAS DE URBANIZACAO - RUAS, PRACAS E CALCADAS - CONSTRUCAO DE EDIFICIOS - CONSTRUCAO DE INSTALACOES ESPORTIVAS E RECREATIVAS - OUTRAS OBRAS DE ENGENHARIA CIVIL NAO ESPECIFICADAS ANTERIORMENTE (A CONSTRUCAO DE ESTRUTURAS COM TIRANTES AS OBRAS DE CONTENCAO) - OBRAS DE TERRAPLENAGEM - INSTALACAO E MANUTENCAO ELETRICA - PERFURACAO E CONSTRUCAO DE POCOS DE AGUA - COMERCIO VAREJISTA DE MATERIAL ELETRICO - COMERCIO VAREJISTA DE MATERIAIS DE CONSTRUCAO EM GERAL - ATIVIDADES DE VIGILANCIA E SEGURANCA PRIVADA - ATIVIDADES DE LIMPEZA NAO ESPECIFICADAS ANTERIORMENTE ( AS ATIVIDADES DE LIMPEZA E DE TRATAMENTO DE PISCINAS A ATIVIDADE DE LIMPEZA DE RUAS A ATIVIDADE DE LIMPEZA DE CAIXAS DE AGUA E CAIXAS DE GORDURA) - LOCACAO DE AUTOMOVEIS SEM CONDUTOR.**

**CLAUSULA IV - DURAÇÃO E INICIO DAS ATIVIDADES**

O início da atividade empresarial ocorreu em 27/01/2009, e seu prazo de duração é por tempo indeterminado.

**CLAUSULA V - CAPITAL SOCIAL**

A sociedade empresária tem um capital social de R\$ 500.000,00 (quinhentos mil reais), dividido em 500.000 (quinhentos mil) quotas, no valor unitário de R\$ 1,00 (um real) cada uma, integralizadas neste ato em moeda corrente do País, distribuído entre os sócios:

- a) **SALVADOR DA SILVA COELHO**, n.º de quotas 500.000, no valor de R\$ 500.000,00 (quinhentos mil reais), representando 100% do capital.

**Parágrafo Único** - Os sócios não responderão subsidiariamente pelas obrigações sociais, conforme estabelece o artigo 1.054 c/c o artigo 997, VIII, do Código Civil, Lei 10.406/2002.

6

**SÉTIMA ALTERAÇÃO E CONSOLIDAÇÃO DO CONTRATO SOCIAL DA SOCIEDADE EMPRESARIA LIMITADA, S C CONSTRUÇÕES LTDA, DE ACORDO COM A LEI Nº 10.406 DE 10/01/2002- NOVO CODIGO CIVIL.**

**CLAUSULA VI - DA RESPONSABILIDADE**

Atendendo ao que dispõe a Lei 10.406/02 - Novo Código Civil, a responsabilidade do sócio é restrita ao valor das suas quotas e está limitada à importância total do capital social, respondendo solidariamente pela integralização do capital social.

**CLAUSULA VII - DAS QUOTAS**

As quotas da sociedade são indivisíveis e não poderão ser cedidas ou transferidas sem o expresse consentimento dos outros sócios, cabendo, em igualdade de preço e condições, o direito de preferência ao sócio que queira adquiri-las, formalizando, se realiza a cessão delas, alteração contratual pertinente.

**CLAUSULA VIII - ADMINISTRAÇÃO**

A administração da sociedade é exercida pelo sócio, **SALVADOR DA SILVA COELHO**, com os poderes e atribuições de representá-la em juízo ou fora dele, nas relações com terceiros, nas repartições públicas federais, estaduais e municipais, autarquias, estabelecimentos bancários, respondendo perante terceiros por todos os atos legais atinentes ao exercício das atividades da empresa, assinando isoladamente em todos os documentos necessários à gestão dos negócios, podendo inclusive nomear procuradores, desde que com prazo determinado e poderes específicos, autorizado o uso do nome empresarial, vedado, no entanto, em atividades estranhas ao interesse social ou assumir obrigações seja em favor de qualquer dos quotistas ou de terceiros, bem como onerar ou alienar bens imóveis da sociedade, sem autorização do outro sócio. (artigos 997, VI; 1.013, 1.015, 1064, CC/2002).

**CLAUSULA IX - RETIRADA DE PRO-LABORE**

O sócio no exercício da sociedade tem direito a uma retirada mensal a título de pró-labore, ajustada anualmente em comum acordo, dentro do limite estabelecido pela legislação do imposto de renda.

**CLAUSULA X - EXERCÍCIO SOCIAL**

Ao término de cada exercício social, em 31 de Dezembro de cada ano, o administrador prestará contas justificadas de sua administração, procedendo à elaboração do inventário, do balanço patrimonial e de resultado econômico, sendo que os lucros ou prejuízos verificados serão distribuídos ou suportados pelos sócios na proporção de suas quotas de capital.

Página 4 de 6

**SÉTIMA ALTERAÇÃO E CONSOLIDAÇÃO DO CONTRATO SOCIAL DA SOCIEDADE EMPRESARIA LIMITADA, S C CONSTRUÇÕES LTDA, DE ACORDO COM A LEI Nº 10.406 DE 10/01/2002- NOVO CODIGO CIVIL.**

**CLAUSULA XI - DAS FILIAIS**

A sociedade não possui filial, podendo quando servir aos interesses, abrir ou fechar outras neste Estado ou em qualquer parte do território nacional, destacando para estas uma parte do capital social da matriz.

**CLAUSULA XII - FALECIMENTO**

No caso de falecimento ou interdição, dos sócios a sociedade não será dissolvida ou extinta, cabendo aos sócios remanescentes determinar o levantamento de um balanço especial nesta data, e se convier aos herdeiros do pré-morto, será lavrado um novo contrato com a inclusão destes com direitos legais, ou então, os herdeiros receberão todos os haveres, apurados até o balanço especial, em (24) parcelas iguais e sucessivas com acréscimos legais, vencendo-se a primeira após (60) dias da data do evento.

**CLAUSULA XIII - DAS DELIBERAÇÕES**

As deliberações do sócio administrador serão tomadas em reunião, e o administrador dará preferência à forma estabelecida no Art. 1.072, parágrafo 3º do Código Civil, ou convocará o sócio consoante o disposto no parágrafo 2º do mesmo artigo.

**CLAUSULA XIV - DECLARAÇÃO DE DESIMPEDIMENTO**

O administrador declara, sob as penas da lei, de que não está impedido de exercer a administração da sociedade, por lei especial, ou em virtude de condenação criminal, ou por se encontrarem sob os efeitos dela, a pena que vede, ainda que temporariamente, o acesso a cargos públicos; ou por crime falimentar, de prevaricação, peita ou suborno, concussão, peculato, ou contra a economia popular, contra o sistema financeiro nacional, contra normas de defesa da concorrência, contra as relações de consumo, fé pública, ou a propriedade.

**CLAUSULA XV - NORMAS CONTRATUAIS OMISSAS**

Sobre os casos não regulados neste contrato, deverão ser aplicadas as disposições legais constantes da Lei 10.406/ de 10 de Janeiro de 2002 - Novo Código Civil.

**CLAUSULA XVI - FORO**

Fica eleito o Foro da Comarca de Passagem Franca/MA, para qualquer ação fundada neste contrato, renunciando-se a qualquer outro por muito especial que seja.

**SÉTIMA ALTERAÇÃO E CONSOLIDAÇÃO DO CONTRATO SOCIAL DA SOCIEDADE EMPRESARIA LIMITADA, S C CONSTRUÇÕES LTDA, DE ACORDO COM A LEI Nº 10.406 DE 10/01/2002- NOVO CODIGO CIVIL.**

E por se acharem em perfeito acordo, em tudo quanto neste instrumento particular foi lavrado, obrigam-se a cumprir o presente contrato, assinando-o, em um exemplar destinado ao registro e arquivamento na Junta Comercial do Estado do Maranhão.

Passagem Franca/MA, 13 de maio de 2021.

**SALVADOR DA SILVA COELHO**  
Sócio - Administrador

## ASSINATURA ELETRÔNICA

Certificamos que o ato da empresa S C CONSTRUÇÕES LTDA consta assinado digitalmente por:

IDENTIFICAÇÃO DO(S) ASSINANTE(S)	
CPF	Nome
26801450387	SALVADOR DA SILVA COELHO

**JUCEMA**

CERTIFICO O REGISTRO EM 17/05/2021 14:18 SOB N° 20210639024.  
PROTOCOLO: 210639024 DE 17/05/2021.  
CÓDIGO DE VERIFICAÇÃO: 12103441466. CNPJ DA SEDE: 10576296000119.  
NIRE: 21200662233. COM EFEITOS DO REGISTRO EM: 17/05/2021.  
S C CONSTRUÇÕES LTDA

LÍLIAN THERESA RODRIGUES MENDONÇA  
SECRETÁRIA-GERAL  
[www.empresafacil.ma.gov.br](http://www.empresafacil.ma.gov.br)

A validade deste documento, se impresso, fica sujeito à comprovação de sua autenticidade nos respectivos portais, informando seus respectivos códigos de verificação.

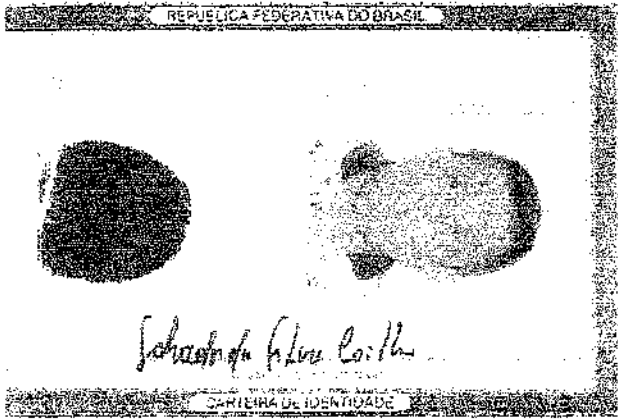

VALIDA EM TODO O TERRITÓRIO NACIONAL

06/06/2014

SALVADOR DA SILVA COELHO

RAIMUNDO VASCO DE SOUSA COELHO E HILDA SARAIVA DA SILVA COELHO

FLORIANO - PI 04/01/1970

NASC. N. 03696 FLS. 236 LIV. 036

268014503-87 RG ANTERIOR 0000001026269

P-20 VIA-02

*[Handwritten signatures and initials]*

Rua XV de Novembro, 64 - Sala 21  
Edifício Pedro Francisco Vargas  
Centro, Itajaí - Santa Catarina  
(47) 3514-7599 | (47) 99748-2223  
www.dautin.com | dautin@dautin.com

## CERTIFICADO DE PROVA DE AUTENTICIDADE ELETRÔNICA

A DAUTIN BLOCKCHAIN DOCUMENTOS DIGITAIS E SERVIÇOS LTDA, especificada neste ato apenas como **Dautin Blockchain Co.** CERTIFICA para os devidos fins de direito que, o arquivo digital especificado com o tipo documental **Autenticação** e representado pela função hash criptográfica conhecida como SHA-256, de código **49119ed7aa004dddf9b1d5e2e6f6c1d4b9c86e9c857194c16d187400ef09bd53** foi autenticado de acordo com as Legislações e normas vigentes<sup>1</sup> através da rede blockchain Ethereum Classic, sob o identificador único denominado NID **38266** dentro do sistema.

A autenticação eletrônica do documento intitulado **"RG SALVADOR"**, cujo assunto é descrito como **"RG SALVADOR"**, faz prova de que em **18/11/2021 15:44:05**, o responsável **S C Construções Ltda (10.676.296/0001-19)** tinha posse do arquivo com as mesmas características que foram reproduzidas na prova de autenticidade, sendo de S C Construções Ltda a responsabilidade, única e exclusiva, pela idoneidade do documento apresentado a DAUTIN Blockchain Co.

Este CERTIFICADO foi emitido em **18/11/2021 16:16:12** através do sistema de autenticação eletrônica da empresa DAUTIN Blockchain Co. de acordo com o Art. 10, § 2º da MP 2200-2/2001, Art. 107 do Código Civil e Art. 411, em seus §§ 2º e 3º do Código de Processo Civil, estando dessa maneira de acordo para o cumprimento do Decreto 10278/2020.

Para mais informações sobre a operação acesse o site <https://www.dautin.com> e informe o código da transação blockchain **0x3e59c10224b819e898ed04c4744289565bf10d93f05a4e1a193c2029b41a58a5**. Também é possível acessar a consulta através da rede blockchain em <https://blockscout.com/etc/mainnet/>

<sup>1</sup> Legislação Vigente: Medida Provisória nº 2200-2/2001, Código Civil e Código de Processo Civil.

**DAUTIN**  
BLOCKCHAIN

Presidência da República Casa Civil  
Subchefia para Assuntos Jurídicos  
MEDIDA PROVISÓRIA 2.200-2  
DE 24 DE AGOSTO DE 2001.

*[Handwritten signatures and marks]*

 <p><b>REPÚBLICA FEDERATIVA DO BRASIL</b></p> <p><b>CADASTRO NACIONAL DA PESSOA JURÍDICA</b></p>		
NÚMERO DE INSCRIÇÃO <b>10.676.296/0001-19</b> MATRIZ	COMPROVANTE DE INSCRIÇÃO E DE SITUAÇÃO CADASTRAL	DATA DE ABERTURA <b>27/01/2009</b>
NOME EMPRESARIAL <b>S C CONSTRUCOES LTDA</b>		
TÍTULO DO ESTABELECIMENTO (NOME DE FANTASIA) *****		PORTE <b>EPP</b>
CÓDIGO E DESCRIÇÃO DA ATIVIDADE ECONÔMICA PRINCIPAL <b>42.11-1-01 - Construção de rodovias e ferrovias</b>		
CÓDIGO E DESCRIÇÃO DAS ATIVIDADES ECONÔMICAS SECUNDÁRIAS 41.20-4-00 - Construção de edifícios 42.13-8-00 - Obras de urbanização - ruas, praças e calçadas 42.99-5-01 - Construção de instalações esportivas e recreativas 42.99-5-99 - Outras obras de engenharia civil não especificadas anteriormente 43.13-4-00 - Obras de terraplenagem 43.21-6-00 - Instalação e manutenção elétrica 43.99-1-05 - Perfuração e construção de poços de água 47.42-3-00 - Comércio varejista de material elétrico 47.44-0-99 - Comércio varejista de materiais de construção em geral 77.11-0-00 - Locação de automóveis sem condutor 80.11-1-01 - Atividades de vigilância e segurança privada 81.29-0-00 - Atividades de limpeza não especificadas anteriormente		
CÓDIGO E DESCRIÇÃO DA NATUREZA JURÍDICA <b>206-2 - Sociedade Empresária Limitada</b>		
LOGRADOURO <b>R DO PRADO</b>	NÚMERO <b>238</b>	COMPLEMENTO *****
CEP <b>65.860-000</b>	BARRIO/DISTRITO <b>CENTRO</b>	MUNICÍPIO <b>PASSAGEM FRANCA</b>
		UF <b>MA</b>
ENDEREÇO ELETRÔNICO		TELEFONE <b>(99) 8402-8626</b>
ENTE FEDERATIVO RESPONSÁVEL (EFR) *****		
SITUAÇÃO CADASTRAL <b>ATIVA</b>		DATA DA SITUAÇÃO CADASTRAL <b>27/01/2009</b>
MOTIVO DE SITUAÇÃO CADASTRAL		
SITUAÇÃO ESPECIAL *****		DATA DA SITUAÇÃO ESPECIAL *****

Aprovado pela Instrução Normativa RFB nº 1.863, de 27 de dezembro de 2018.

Emitido no dia 24/06/2021 às 13:00:42 (data e hora de Brasília).

Página: 1/1

## CERTIDÃO ESPECÍFICA

### Sistema Nacional de Registro de Empresas Mercantis - SINREM

Certificamos que as informações abaixo constam dos documentos arquivados nesta Junta Comercial e são vigentes na data da sua expedição.

Certificamos que S C CONSTRUÇÕES LTDA encontra-se registrada nesta Junta Comercial, como segue:			Protocolo: MAC2302862309
NIRE 21200662233 CNPJ 10.676.295/0001-19			Situação ATIVA Status SEM STATUS
Endereço Completo DO PRADO, Nº 236, xxxxx, CENTRO - Passagem Franca/MA - CEP 65680-000			
<b>Arquivamentos Posteriores</b>			
Ato	Número	Data	Descrição
310	20230577970	03/05/2023	OUTROS DOCUMENTOS DE INTERESSE DA EMPRESA / EMPRESARIO
310	20220721033	06/06/2022	OUTROS DOCUMENTOS DE INTERESSE DA EMPRESA / EMPRESARIO
310	20220538816	03/05/2022	OUTROS DOCUMENTOS DE INTERESSE DA EMPRESA / EMPRESARIO
310	20210861045	28/06/2021	OUTROS DOCUMENTOS DE INTERESSE DA EMPRESA / EMPRESARIO
223	20210748079	02/06/2021	BALANÇO
316	20210639032	17/05/2021	ENQUADRAMENTO DE EMPRESA DE PEQUENO PORTE
002	20210639024	17/05/2021	CONSOLIDAÇÃO DE CONTRATO/ESTATUTO
002	20210639024	17/05/2021	ALTERAÇÃO DE DADOS (EXCETO NOME EMPRESARIAL)
903	20210409754	19/04/2021	OUTROS
223	20200347250	19/05/2020	BALANÇO
223	20190292598	11/04/2019	BALANÇO
002	20180966081	31/01/2019	CONSOLIDAÇÃO DE CONTRATO/ESTATUTO
002	20180966081	31/01/2019	ALTERAÇÃO DE DADOS (EXCETO NOME EMPRESARIAL)
223	20180058096	07/02/2018	BALANÇO
02	20180042017	01/02/2018	ALTERAÇÃO DE DADOS (EXCETO NOME EMPRESARIAL)
002	20180042017	01/02/2018	CONSOLIDAÇÃO DE CONTRATO/ESTATUTO
223	20170263010	28/03/2017	BALANÇO
002	20160476119	12/07/2016	ALTERAÇÃO DE DADOS (EXCETO NOME EMPRESARIAL)
223	20160266491	11/04/2016	BALANÇO
223	20150006284	08/01/2015	BALANÇO
002	20140559930	13/08/2014	ALTERAÇÃO DE DADOS (EXCETO NOME EMPRESARIAL)
223	20140154990	25/02/2014	BALANÇO
223	20130448443	14/06/2013	BALANÇO
223	20120478536	17/07/2012	BALANÇO
223	20120347962	29/05/2012	BALANÇO
002	20100070868	09/02/2010	ALTERAÇÃO DE DADOS (EXCETO NOME EMPRESARIAL)
002	20090431545	18/08/2009	ALTERAÇÃO DE DADOS (EXCETO NOME EMPRESARIAL)
080	21200662233	27/01/2009	CONTRATO

Esta certidão foi emitida automaticamente em 07/08/2023, às 05:41:04 (horário de Brasília).  
Se impressa, verificar sua autenticidade no <https://www.empresafacil.ma.gov.br/> com o código TSA9RMLZ.

MAC2302862309

CARLOS ANDRÉ DE MORAES PEREIRA  
Secretário(a) Geral

## CERTIDÃO SIMPLIFICADA

### Sistema Nacional de Registro de Empresas Mercantis - SINREM

Certificamos que as informações abaixo constam dos documentos arquivados nesta Junta Comercial e são vigentes na data da sua expedição.

Nome Empresarial: S C CONSTRUÇÕES LTDA			Protocolo: MAC2302862312		
NIRE : 21200662233 Natureza Jurídica: Sociedade Empresária Limitada					
NIRE (Sede) 21200662233		CNPJ 10.676.296/0001-19		Data de Ato Constitutivo 27/01/2009	Início de Atividade 27/01/2009
Endereço Completo Rua DO PRADO, Nº 236, CENTRO - Passagem Franca/MA - CEP 65680-000					
Objeto Social CONSTRUÇÃO DE RODOVIAS E FERROVIAS - OBRAS DE URBANIZAÇÃO - RUAS, PRACAS E CALÇADAS - CONSTRUÇÃO DE EDIFÍCIOS - CONSTRUÇÃO DE INSTALAÇÕES ESPORTIVAS E RECREATIVAS - OUTRAS OBRAS DE ENGENHARIA CIVIL NÃO ESPECIFICADAS ANTERIORMENTE (A CONSTRUÇÃO DE ESTRUTURAS COM TIRANTES AS OBRAS DE CONTENÇÃO) - OBRAS DE TERRAPLENAGEM - INSTALAÇÃO E MANUTENÇÃO ELÉTRICA - PERFURAÇÃO E CONSTRUÇÃO DE POCOS DE ÁGUA - COMÉRCIO VAREJISTA DE MATERIAL ELÉTRICO - COMÉRCIO VAREJISTA DE MATERIAIS DE CONSTRUÇÃO EM GERAL - ATIVIDADES DE VIGILÂNCIA E SEGURANÇA PRIVADA - ATIVIDADES DE LIMPEZA NÃO ESPECIFICADAS ANTERIORMENTE (AS ATIVIDADES DE LIMPEZA E DE TRATAMENTO DE PISCINAS A ATIVIDADE DE LIMPEZA DE RUAS A ATIVIDADE DE LIMPEZA DE CAIXAS DE ÁGUA E CAIXAS DE GORDURA) - LOCAÇÃO DE AUTOMÓVEIS SEM CONDUTOR.					
Capital Social R\$ 500.000,00 (quinhentos mil reais) Capital Integralizado R\$ 500.000,00 (quinhentos mil reais)			Porte EPP (Empresa de Pequeno Porte)		Prazo de Duração Indeterminado
Dados do Sócio					
Nome SALVADOR DA SILVA COELHO	CPF/CNPJ 268.014.503-87	Participação no capital R\$ 500.000,00	Espécie de sócio Sócio	Administrador S	Término do mandato Indeterminado
Dados do Administrador					
Nome SALVADOR DA SILVA COELHO		CPF 268.014.503-87		Término do mandato Indeterminado	
Último Arquivamento				Situação	
Data 03/05/2023	Número 20230577970	Ato/eventos 310 / 310 - OUTROS DOCUMENTOS DE INTERESSE DA EMPRESA / EMPRESARIO		ATIVA Status SEM STATUS	

Esta certidão foi emitida automaticamente em 07/08/2023, às 05:39:49 (horário de Brasília).  
Se impressa, verificar sua autenticidade no <https://www.empresafacil.ma.gov.br>, com o código TDLZXHEL.

MAC2302862312

CARLOS ANDRÉ DE MORAES PEREIRA  
Secretário(a) Geral

Handwritten signatures and initials are present in the bottom right area of the document, including a large signature that appears to be 'C. Moraes Pereira' and several other initials.

**CERTIDÃO DE INSCRIÇÃO MUNICIPAL**

**VALIDADE: 31 12 2023**

Certificamos a quem interessar possa que **S C CONSTRUÇÃO**  
Inscrito no CNPJ nº **10 676 296 0001 19**, situado na rua do Prado, 236 centros -  
Passagem Franca - MA, Está Devidamente cadastrada neste município com a  
**inscrição Municipal de numeração 0135**, em conformidade com a Secretaria  
Municipal de Finanças, ressalvados apuração por este setor de acordo consta em  
nossos registros, até a presente data, eu **Antônio Reinaldo Fernandes Pessoa**,  
Tesoureiro, Fiscalização, Arrecadação e Tributos, fiz busca, constatei e certifico.

Passagem Franca - MA, 03 de Janeiro de 2023

  
Antônio Reinaldo Fernandes Pessoa

**Pça. Presidente Médici, n.º 503 - Centro CEP. 65.680-000**  
**Telefax: (99) 3558-1212 e-mail: [pm@passagemfranca.ma.gov.br](mailto:pm@passagemfranca.ma.gov.br)**  
**CNPJ:10.438.570/0001-11**

Rua XV de Novembro, 64 - Sala 21  
Edifício Pedro Francisco Vargas  
Centro, Itajaí - Santa Catarina  
(47) 3514-7599 | (47) 99748-2223  
www.dautin.com | dautin@dautin.com

## CERTIFICADO DE PROVA DE AUTENTICIDADE ELETRÔNICA

A DAUTIN BLOCKCHAIN DOCUMENTOS DIGITAIS E SERVIÇOS LTDA, especificada neste ato apenas como **Dautin Blockchain Co.** CERTIFICA para os devidos fins de direito que, o arquivo digital especificado com o tipo documental **Certidão** e representado pela função hash criptográfica conhecida como SHA-256, de código **f53158e1c96a417bfc49b7a7c58cc1002c6f25a8b9c55292b9730680cd6c3493** foi autenticado de acordo com as Legislações e normas vigentes<sup>1</sup> através da rede blockchain Ethereum Classic, sob o identificador único denominado NID 113743 dentro do sistema.

A autenticação eletrônica do documento intitulado **"INSCRIÇÃO MUNICIPAL SC NOVA 2023"**, cujo assunto é descrito como **"INSCRIÇÃO MUNICIPAL SC NOVA 2023"**, faz prova de que em **09/02/2023 17:12:20**, o responsável **S C Construções Ltda (10.676.296/0001-19)** tinha posse do arquivo com as mesmas características que foram reproduzidas na prova de autenticidade, sendo de S C Construções Ltda a responsabilidade, única e exclusiva, pela idoneidade do documento apresentado a DAUTIN Blockchain Co.

Este CERTIFICADO foi emitido em **09/02/2023 18:10:17** através do sistema de autenticação eletrônica da empresa DAUTIN Blockchain Co. de acordo com o Art. 10, § 2º da MP 2200-2/2001, Art. 107 do Código Civil e Art. 411, em seus §§ 2º e 3º do Código de Processo Civil, estando dessa maneira de acordo para o cumprimento do Decreto 10278/2020.

Para mais informações sobre a operação acesse o site <https://www.dautin.com> e informe o código da transação blockchain **0x75342bac51401452c62e2f59f66310b80fdeefa10162285bb90c49bc5689d5ee**. Também é possível acessar a consulta através da rede blockchain em <https://blockscout.com/etc/mainnet/>

<sup>1</sup> Legislação Vigente: Medida Provisória nº 2200-2/2001, Código Civil e Código de Processo Civil.

**DAUTIN**  
BLOCKCHAIN

Presidência da República Casa Civil  
Subchefeia para Assuntos Jurídicos  
MEDIDA PROVISÓRIA 2.200-2  
DE 24 DE AGOSTO DE 2001.

*[Handwritten signatures and scribbles]*

*[Handwritten signature]*  
17

**ALVARÁ**  
**DE LICENÇA LOCALIZAÇÃO**  
**E FUNCIONAMENTO**  
EXERCÍCIO 2023.

**Nome Empresarial:** S C CONSTRUCOES LTDA

**Nome Fantasia:** S C

**CNPJ/CPF:** 13.572.295/0001-19

**Código e descrição da atividade econômica principal:**

42.11-1-01 - Construção de rodovias e ferrovias

**Código e descrição da atividade secundária:**

41.20-4-00 - Construção de edifícios

42.10-9-00 - Obras de urbanização - ruas, praças e calçadas

42.90-5-01 - Construção de instalações esportivas e recreativas

42.99-5-99 - Outras obras de engenharia civil não especificadas anteriormente

63.10-4-00 - Obras de terraplenagem

63.21-5-00 - Instalação e manutenção elétrica

63.99-1-00 - Perfuração e construção de poços de água

47.42-3-00 - Comércio varejista de materiais elétricos

47.44-6-00 - Comércio varejista de materiais de construção em geral

77.11-0-00 - Locação de automóveis sem condutor

80.11-1-01 - Atividades de vigilância e segurança privada

81.29-5-00 - Atividades de limpeza não especificadas anteriormente

**Código e descrição da natureza jurídica:**

206-3 - Sociedade Empresária Limitada

**Endereço:** R DO PRADO, 236 **Bairro:** CENTRO

**Município:** Passagem Franca **UF:** ma **CEP:** 65.680-000

**Inscrição Municipal:** 0135

**Local e data:** Município de Passagem Franca, 03 de Janeiro de 2023

**Vencimento:** 31 de Dezembro de 2023

  
Antônio Reinaldo F. Pessoa

O presente ALVARÁ deverá ser afixado em local bem visível a fiscalização do departamento de Administração Financeira Municipal.

Praça Presidente Médici, 503 – Centro – CEP: 65.680-000 – Passagem Franca – MA.  
Fone/Fax: (0xx99) 3558-1212

Rua XV de Novembro, 64 - Sala 21  
Edifício Pedro Francisco Vargas  
Centro, Itajaí - Santa Catarina  
(47) 3514-7599 | (47) 99748-2223  
www.dautin.com | dautin@dautin.com

## CERTIFICADO DE PROVA DE AUTENTICIDADE ELETRÔNICA

A DAUTIN BLOCKCHAIN DOCUMENTOS DIGITAIS E SERVIÇOS LTDA, especificada neste ato apenas como **Dautin Blockchain Co.** CERTIFICA para os devidos fins de direito que, o arquivo digital especificado com o tipo documental **Autenticação** e representado pela função hash criptográfica conhecida como SHA-256, de código **534b78f1d06f2826c0e8c40304e8f09839561ab8dc40266ad7d8c59e1a08895e** foi autenticado de acordo com as Legislações e normas vigentes<sup>1</sup> através da rede blockchain Ethereum Classic, sob o identificador único denominado NID **104145** dentro do sistema.

A autenticação eletrônica do documento intitulado **"ALVARÁ 2023"**, cujo assunto é descrito como **"ALVARÁ 2023"**, faz prova de que em **04/01/2023 07:26:03**, o responsável **S C Construções Ltda (10.676.296/0001-19)** tinha posse do arquivo com as mesmas características que foram reproduzidas na prova de autenticidade, sendo de S C Construções Ltda a responsabilidade, única e exclusiva, pela idoneidade do documento apresentado a DAUTIN Blockchain Co.

Este CERTIFICADO foi emitido em **04/01/2023 08:10:11** através do sistema de autenticação eletrônica da empresa DAUTIN Blockchain Co. de acordo com o Art. 10, § 2º da MP 2200-2/2001, Art. 107 do Código Civil e Art. 411, em seus §§ 2º e 3º do Código de Processo Civil, estando dessa maneira de acordo para o cumprimento do Decreto 10278/2020.

Para mais informações sobre a operação acesse o site <https://www.dautin.com> e informe o código da transação blockchain **0xfadcd4d56a4f87482f8b5bd4ca48153acf43435c3c9787c5bb5f5f4da86c6785**. Também é possível acessar a consulta através da rede blockchain em <https://blockscout.com/etc/mainnet/>

<sup>1</sup> Legislação Vigente: Medida Provisória nº 2200-2/2001, Código Civil e Código de Processo Civil.

**DAUTIN**  
BLOCKCHAIN

Presidência da República Casa Civil  
Subchefia para Assuntos Jurídicos  
MEDIDA PROVISÓRIA 2.200-2  
DE 24 DE AGOSTO DE 2001.

*[Handwritten signatures and scribbles]*

*[Handwritten marks and the number 19]*

PREFEITURA DE  
**PASSAGEM FRANCA**

*Mais trabalho, novas conquistas*

## CERTIDÃO NEGATIVA DE DÍVIDA ATIVA

**VALIDADE: 12.12.2023**

Certificamos a quem interessar possa que **S C CONSTRUÇÕES LTDA**  
Inscrito no CNPJ nº **10.676.296/0001-19**, situado na Rua do Prado, 236, Bairro Centro -  
Passagem Franca – MA, **NADA DEVE** a Secretaria Municipal de Finanças, ressalvados  
débitos em apuração por este setor de acordo consta em nossos registros, até a  
presente data, eu **Antônio Reinaldo Fernandes Pessoa**, Tesoureiro, Fiscalização,  
Arrecadação e Tributos, fiz busca, constatei e certifico.

Passagem Franca – MA, 12 de setembro 2023.

Antônio Reinaldo Fernandes Pessoa

**Pça. Presidente Médici, n.º 503 – Centro CEP. 65.680-000**  
Telefax: (99) 3558-1212 e-mail: [pmfpassagemfranca@bol.com.br](mailto:pmfpassagemfranca@bol.com.br)  
CNPJ:10.438.570/0001-11

**CERTIDÃO NEGATIVA DE DÉBITOS**

**VALIDADE: 12.12.2023**

Certificamos a quem interessar possa que **S C CONSTRUÇÕES LTDA**  
Inscrito no CNPJ nº 10.676.296/0001-19, situado na Rua do Prado, 236, Bairro Centro -  
Passagem Franca – MA, **NADA DEVE** a Secretaria Municipal de Finanças, ressalvados  
**débitos em apuração por este setor de acordo consta em nossos registros, até a**  
presente data, eu **Antônio Reinaldo Fernandes Pessoa**, Tesoureiro, Fiscalização,  
Arrecadação e Tributos, fiz busca, constatei e certifico.

Passagem Franca – MA, 12 de setembro de 2023

Antônio Reinaldo Fernandes Pessoa

**Pça. Presidente Médici, n.º 503 – Centro CEP. 65.680-000**  
**Telefax: (99) 3558-1212 e-mail: [pmpassagemfranca@bol.com.br](mailto:pmpassagemfranca@bol.com.br)**  
**CNPJ:10.438.570/0001-11**

Rua XV de Novembro, 64 - Sala 21  
Edifício Pedro Francisco Vargas  
Centro, Itajaí - Santa Catarina  
(47) 3514-7599 | (47) 99748-2223  
www.dautin.com | dautin@dautin.com

## CERTIFICADO DE PROVA DE AUTENTICIDADE ELETRÔNICA

A DAUTIN BLOCKCHAIN DOCUMENTOS DIGITAIS E SERVIÇOS LTDA, especificada neste ato apenas como **Dautin Blockchain Co.** CERTIFICA para os devidos fins de direito que, o arquivo digital especificado com o tipo documental **Autenticação** e representado pela função hash criptográfica conhecida como SHA-256, de código **a27b30d2ce2d6f77e646601b1287f6080fcab804666d9c68976d511e399e4ede** foi autenticado de acordo com as Legislações e normas vigentes<sup>1</sup> através da rede blockchain Binance Smart Chain, sob o identificador único denominado NID **160618** dentro do sistema.

A autenticação eletrônica do documento intitulado "**CERTIDAO MUNICIPAIS SC ATUALIZADAS 1**", cujo assunto é descrito como "**CERTIDAO MUNICIPAIS SC ATUALIZADAS 1**", faz prova de que em **12/09/2023 15:26:46**, o responsável **S C Construções Ltda (10.676.296/0001-19)** tinha posse do arquivo com as mesmas características que foram reproduzidas na prova de autenticidade, sendo de S C Construções Ltda a responsabilidade, única e exclusiva, pela idoneidade do documento apresentado a DAUTIN Blockchain Co.

Este CERTIFICADO foi emitido em **12/09/2023 15:27:59** através do sistema de autenticação eletrônica da empresa DAUTIN Blockchain Co, de acordo com o Art. 10, § 2º da MP 2200-2/2001, Art. 107 do Código Civil e Art. 411, em seus §§ 2º e 3º do Código de Processo Civil, estando dessa maneira de acordo para o cumprimento do Decreto 10278/2020.

Para mais informações sobre a operação acesse o site <https://www.dautin.com> e informe o código da transação blockchain **0x6fa65ee827b74ee001d2a3c6002552837e122e92742739f73893ac88a405a19b**. Também é possível acessar a consulta através da rede blockchain em <https://bscscan.com/>

<sup>1</sup> Legislação Vigente: Medida Provisória nº 2200-2/2001, Código Civil e Código de Processo Civil.

**DAUTIN**  
BLOCKCHAIN

Presidência da República Casa Civil  
Subchefia para Assuntos Jurídicos  
MEDIDA PROVISÓRIA 2.200-2  
DE 24 DE AGOSTO DE 2001.

*[Handwritten signatures and marks]*

*[Handwritten mark]*

**GOVERNO DO ESTADO DO MARANHÃO  
SECRETARIA DE ESTADO DA FAZENDA**

**CERTIDÃO NEGATIVA DE DÉBITO**

Nº Certidão: 190339/23

Data da

25/07/2023 14:20:54

Inscrição Estadual: 123124042

CPF/CNPJ: 10676296000119

Razão Social: S C CONSTRUAAES LTDA

Endereço: RUA DO PRADO, 236 CEP: 65680000 - CENTRO

Telefone:

Município: PASSAGEM FRANCA

UF: MA

Certificamos que, após a realização das consultas procedidas no sistema desta Secretaria, substanciado pelos artigos 240 a 242, da lei nº 7.799, de 19/12/2002 e disposto no artigo 205 da lei nº 5.172, de 25 de outubro de 1966 (Código Tributário Nacional), não constam débitos relativos aos tributos estaduais, administrados por esta Secretaria, em nome do sujeito passivo acima identificado. Ressalvado, todavia, à Fazenda Pública Estadual o direito da cobrança de dívidas que venham a ser apuradas e não alcançadas pela decadência.

Validade da Certidão: 120 (cento e vinte) dias: 22/11/2023.

A autenticidade desta certidão deverá ser confirmada no endereço:

<http://portal.sefaz.ma.gov.br/>, clicando no item "Certidões" e em seguida em "Validação de Certidão Negativa Débito".

**CERTIDÃO EMITIDA GRATUITAMENTE.**

Data Impressão: 25/07/2023 14:20:54

**GOVERNO DO ESTADO DO MARANHÃO  
SECRETARIA DE ESTADO DA FAZENDA**

**CERTIDÃO NEGATIVA DE DÍVIDA ATIVA**

**Nº Certidão:** 059892/23

**Data da**

19/08/2023 05:44:06

**Inscrição Estadual:** 123124042

**CPF/CNPJ:** 10676296000119

**Razão Social:** S C CONSTRUA AES LTDA

**Endereço:** RUA DO PRADO, 236 CEP: 65680000 - CENTRO

**Telefone:** null

**Município:** PASSAGEM FRANCA

**UF:** MA

Certificamos que, após a realização das consultas procedidas no sistema desta Secretaria e na forma do disposto do artigo 156, da lei nº 2.231, de 29/12/1962, substanciado pelos artigos 240 a 242 da lei nº 7.799, de 19/12/2002, bem como prescreve o artigo 205 da lei nº 5.172, de 25 de outubro de 1966 (Código Tributário Nacional) não constam débitos inscritos na Dívida Ativa, em nome do sujeito passivo acima identificado.

**Validade da Certidão:** 120 (cento e vinte) dias: 17/12/2023.

A autenticidade desta certidão deverá ser confirmada no endereço:

<http://portal.sefaz.ma.gov.br/>, clicando no item "Certidões" e em seguida em "Validação de Certidão Negativa de Dívida Ativa".

**CERTIDÃO EMITIDA GRATUITAMENTE.**

**Data Impressão:** 19/08/2023 05:44:06

42

**MINISTÉRIO DA FAZENDA**  
**Secretaria da Receita Federal do Brasil**  
**Procuradoria-Geral da Fazenda Nacional**

**CERTIDÃO POSITIVA COM EFEITOS DE NEGATIVA DE DÉBITOS RELATIVOS AOS TRIBUTOS  
FEDERAIS E À DÍVIDA ATIVA DA UNIÃO**

**Nome: S C CONSTRUCOES LTDA**  
**CNPJ: 10.676.296/0001-19**

Ressalvado o direito de a Fazenda Nacional cobrar e inscrever quaisquer dívidas de responsabilidade do sujeito passivo acima identificado que vierem a ser apuradas, é certificado que:

1. constam débitos administrados pela Secretaria da Receita Federal do Brasil (RFB) com exigibilidade suspensa nos termos do art. 151 da Lei nº 5.172, de 25 de outubro de 1966 - Código Tributário Nacional (CTN), ou objeto de decisão judicial que determina sua desconsideração para fins de certificação da regularidade fiscal, ou ainda não vencidos; e
2. não constam inscrições em Dívida Ativa da União (DAU) na Procuradoria-Geral da Fazenda Nacional (PGFN).

Conforme disposto nos arts. 205 e 206 do CTN, este documento tem os mesmos efeitos da certidão negativa.

Esta certidão é válida para o estabelecimento matriz e suas filiais e, no caso de ente federativo, para todos os órgãos e fundos públicos da administração direta a ele vinculados. Refere-se à situação do sujeito passivo no âmbito da RFB e da PGFN e abrange inclusive as contribuições sociais previstas nas alíneas 'a' a 'd' do parágrafo único do art. 11 da Lei nº 8.212, de 24 de julho de 1991.

A aceitação desta certidão está condicionada à verificação de sua autenticidade na Internet, nos endereços <<http://rfb.gov.br>> ou <<http://www.pgfn.gov.br>>.

Certidão emitida gratuitamente com base na Portaria Conjunta RFB/PGFN nº 1.751, de 2/10/2014.  
Emitida às 20:02:16 do dia 24/05/2022 <hora e data de Brasília>.  
Válida até 20/11/2022.

Código de controle da certidão: **1D8B.5283.B8C3.62C2**  
Qualquer rasura ou emenda invalidará este documento.

Observações RFB:

Contribuinte possui arrolamento de bens, conforme Lei nº 9532/1997.

### Certificado de Regularidade do FGTS - CRF

**Inscrição:** 10.676.296/0001-19  
**Razão Social:** S C CONSTRUÇÕES LTDA  
**Endereço:** RUA DO PADRO 236 / CENTRO / PASSAGEM FRANCA / MA / 65680-000

A Caixa Econômica Federal, no uso da atribuição que lhe confere o Art. 7, da Lei 8.036, de 11 de maio de 1990, certifica que, nesta data, a empresa acima identificada encontra-se em situação regular perante o Fundo de Garantia do Tempo de Serviço - FGTS.

O presente Certificado não servirá de prova contra cobrança de quaisquer débitos referentes a contribuições e/ou encargos devidos, decorrentes das obrigações com o FGTS.

**Validade:** 20/08/2023 a 18/09/2023

**Certificação Número:** 2023082002203960734726

Informação obtida em 25/08/2023 08:58:14

A utilização deste Certificado para os fins previstos em Lei esta condicionada a verificação de autenticidade no site da Caixa:  
[www.caixa.gov.br](http://www.caixa.gov.br)

PODER JUDICIÁRIO  
JUSTIÇA DO TRABALHO

### **CERTIDÃO NEGATIVA DE DÉBITOS TRABALHISTAS**

Nome: S C CONSTRUCOES LTDA (MATRIZ E FILIAIS)

CNPJ: 10.676.296/0001-19

Certidão nº: 27678105/2023

Expedição: 17/06/2023, às 07:32:44

Validade: 14/12/2023 - 180 (cento e oitenta) dias, contados da data de sua expedição.

Certifica-se que **S C CONSTRUCOES LTDA (MATRIZ E FILIAIS)**, inscrito(a) no CNPJ sob o nº **10.676.296/0001-19**, **NÃO CONSTA** como inadimplente no Banco Nacional de Devedores Trabalhistas.

Certidão emitida com base nos arts. 642-A e 883-A da Consolidação das Leis do Trabalho, acrescentados pelas Leis ns.º 12.440/2011 e 13.467/2017, e no Ato 01/2022 da CGJT, de 21 de janeiro de 2022. Os dados constantes desta Certidão são de responsabilidade dos Tribunais do Trabalho.

No caso de pessoa jurídica, a Certidão atesta a empresa em relação a todos os seus estabelecimentos, agências ou filiais.

A aceitação desta certidão condiciona-se à verificação de sua autenticidade no portal do Tribunal Superior do Trabalho na Internet (<http://www.tst.jus.br>).

Certidão emitida gratuitamente.

#### **INFORMAÇÃO IMPORTANTE**

Do Banco Nacional de Devedores Trabalhistas constam os dados necessários à identificação das pessoas naturais e jurídicas inadimplentes perante a Justiça do Trabalho quanto às obrigações estabelecidas em sentença condenatória transitada em julgado ou em acordos judiciais trabalhistas, inclusive no concernente aos recolhimentos previdenciários, a honorários, a custas, a emolumentos ou a recolhimentos determinados em lei; ou decorrentes de execução de acordos firmados perante o Ministério Público do Trabalho, Comissão de Conciliação Prévia ou demais títulos que, por disposição legal, contiver força executiva.

## TRIBUNAL DE CONTAS DA UNIÃO

### Consulta Consolidada de Pessoa Jurídica

Este relatório tem por objetivo apresentar os resultados consolidados de consultas eletrônicas realizadas diretamente nos bancos de dados dos respectivos cadastros. A responsabilidade pela veracidade do resultado da consulta é do Órgão gestor de cada cadastro consultado. A informação relativa à razão social da Pessoa Jurídica é extraída do Cadastro Nacional da Pessoa Jurídica, mantido pela Receita Federal do Brasil.

Consulta realizada em: 19/08/2023 06:21:14

#### Informações da Pessoa Jurídica:

Razão Social: S C CONSTRUCOES LTDA  
CNPJ: 10.676.296/0001-19

#### Resultados da Consulta Eletrônica:

Órgão Gestor: TCU  
Cadastro: Licitantes Inidôneos  
Resultado da consulta: Nada Consta

Para acessar a certidão original no portal do órgão gestor, clique [AQUI](#).

Órgão Gestor: CNJ  
Cadastro: CNIA - Cadastro Nacional de Condenações Cíveis por Ato de Improbidade Administrativa e Inelegibilidade  
Resultado da consulta: Nada Consta

Para acessar a certidão original no portal do órgão gestor, clique [AQUI](#).

Órgão Gestor: Portal da Transparência  
Cadastro: Cadastro Nacional de Empresas Inidôneas e Suspensas  
Resultado da consulta: Nada Consta

Para acessar a certidão original no portal do órgão gestor, clique [AQUI](#).

Órgão Gestor: Portal da Transparência  
Cadastro: CNEP - Cadastro Nacional de Empresas Punidas  
Resultado da consulta: Nada Consta

Para acessar a certidão original no portal do órgão gestor, clique [AQUI](#).

Obs: A consulta consolidada de pessoa jurídica visa atender aos princípios de simplificação e racionalização de serviços públicos digitais. Fundamento legal: Lei nº 12.965, de 23 de abril de 2014, Lei nº 13.460, de 26 de junho de 2017, Lei nº 13.726, de 8 de outubro de 2018, Decreto nº 8.638 de 15, de janeiro de 2016.

**TRIBUNAL DE CONTAS DA UNIÃO  
CERTIDÃO NEGATIVA**

**DE  
INABILITADOS**

(Válida somente com a apresentação do CPF)

Nome completo: **SALVADOR DA SILVA COELHO**

CPF: **268.014.503-87**

**O Tribunal de Contas da União CERTIFICA que, na presente data, o(a) requerente acima identificado(a) NÃO CONSTA da relação de responsáveis com inabilitação para o exercício de cargo em comissão ou função de confiança no âmbito da administração pública federal, em razão de decisão deste Tribunal, nos termos do art. 60 da Lei nº 8.443/92 (Lei Orgânica do TCU).**

Não constam da relação consultada para emissão desta certidão os responsáveis ainda não notificados do teor dos acórdãos condenatórios, aqueles cujas condenações tenham tido seu prazo de vigência expirado, bem como aqueles cujas apreciações estejam suspensas em razão de interposição de recurso com efeito suspensivo ou de decisão judicial.

Certidão emitida às 06:16:39 do dia 19/08/2023, com validade de trinta dias a contar da emissão.

A veracidade das informações aqui prestadas podem ser confirmadas no sítio <https://contas.tcu.gov.br/ords/f?p=INABILITADO:VERIFICA>

Código de controle da certidão: O92G190823061639

Atenção: qualquer rasura ou emenda invalidará este documento.

**TRIBUNAL DE CONTAS DA UNIÃO**

**CERTIDÃO NEGATIVA**

**DE**

**LICITANTES INIDÔNEOS**

Nome completo: **S C CONSTRUCOES LTDA**

CPF/CNPJ: **10.676.296/0001-19**

**O Tribunal de Contas da União CERTIFICA que, na presente data, o (a) requerente acima identificado(a) NÃO CONSTA da relação de responsáveis inidôneos para participar de licitação na administração pública federal, por decisão deste Tribunal, nos termos do art. 46 da Lei nº 8.443/92 (Lei Orgânica do TCU).**

Não constam da relação consultada para emissão desta certidão os responsáveis ainda não notificados do teor dos acórdãos condenatórios, aqueles cujas condenações tenham tido seu prazo de vigência expirado, bem como aqueles cujas apreciações estejam suspensas em razão de interposição de recurso com efeito suspensivo ou de decisão judicial.

Certidão emitida às 06:17:42 do dia 19/08/2023, com validade de trinta dias a contar da emissão.

A veracidade das informações aqui prestadas podem ser confirmadas no sítio <https://contas.tcu.gov.br/ords/f?p=INABILITADO:5>

Código de controle da certidão: 7YWW190823061742

Atenção: qualquer rasura ou emenda invalidará este documento.

**TRIBUNAL DE CONTAS DA UNIÃO**

**CERTIDÃO NEGATIVA**

**DE**

**LICITANTES INIDÔNEOS**

(Válida somente com a apresentação do CPF)

Nome completo: **SALVADOR DA SILVA COELHO**

CPF/CNPJ: **268.014.503-87**

**O Tribunal de Contas da União CERTIFICA que, na presente data, o (a) requerente acima identificado(a) NÃO CONSTA da relação de responsáveis inidôneos para participar de licitação na administração pública federal, por decisão deste Tribunal, nos termos do art. 46 da Lei nº 8.443/92 (Lei Orgânica do TCU).**

Não constam da relação consultada para emissão desta certidão os responsáveis ainda não notificados do teor dos acórdãos condenatórios, aqueles cujas condenações tenham tido seu prazo de vigência expirado, bem como aqueles cujas apreciações estejam suspensas em razão de interposição de recurso com efeito suspensivo ou de decisão judicial.

Certidão emitida às 06:18:50 do dia 19/08/2023, com validade de trinta dias a contar da emissão.

A veracidade das informações aqui prestadas podem ser confirmadas no sítio <https://contas.tcu.gov.br/ords/f?p=INABILITADO:5>

Código de controle da certidão: YGHF190823061850

Atenção: qualquer rasura ou emenda invalidará este documento.

## Improbidade Administrativa e Inelegibilidade

### Certidão Negativa

**Certifico que nesta data (19/08/2023 às 06:23) NÃO CONSTA no Cadastro Nacional de Condenações Cíveis por Ato de Improbidade Administrativa e Inelegibilidade registros de condenação com trânsito em julgado ou sanção ativa quanto ao CNPJ nº 10.676.296/0001-19.**

A condenação por atos de improbidade administrativa não implica automático e necessário reconhecimento da inelegibilidade do condenado.

Para consultas sobre inelegibilidade acesse portal do TSE em <http://divulgacandcontas.tse.jus.br/>

Esta certidão é expedida gratuitamente. Sua autenticidade pode ser por meio do número de controle 64E0.8A0F.9231.A007 no seguinte endereço: [https://www.cnj.jus.br/improbidade\\_adm/autenticar\\_certidao.php](https://www.cnj.jus.br/improbidade_adm/autenticar_certidao.php)

# Improbidade Administrativa e Inelegibilidade

## Certidão Negativa

**Certifico que nesta data (19/08/2023 às 06:24) NÃO CONSTA no Cadastro Nacional de Condenações Cíveis por Ato de Improbidade Administrativa e Inelegibilidade registros de condenação com trânsito em julgado ou sanção ativa quanto ao CPF nº 268.014.503-87.**

A condenação por atos de improbidade administrativa não implica automático e necessário reconhecimento da inelegibilidade do condenado.

Para consultas sobre inelegibilidade acesse portal do TSE em <http://divulgacandcontas.tse.jus.br/>

Esta certidão é expedida gratuitamente. Sua autenticidade pode ser por meio do número de controle 64E0.8A36.9878.0046 no seguinte endereço: [https://www.cnj.jus.br/improbidade\\_adm/autenticar\\_certidao.php](https://www.cnj.jus.br/improbidade_adm/autenticar_certidao.php)

19/08/2023, 06:25

FILTROS APLICADOS:

Cadastro: CEIS

CPF/CNPJ sancionado: 26801450387

LIMPAR

Data da consulta: 19/08/2023 06:25:08

Data da última atualização: 08/2023 (Sistema Integrado de Registro do CEIS/CNEP - Acomodou de Leniência), 08/2023 (Diário Oficial da União - CEAP), 08/2023 (Sistema Integrado de Administração Financeira do Governo Federal (SIAFI) - CEPIM), 08/2023 (Sistema Integrado de Registro do CEIS/CNEP - CEIS), 08/2023 (Sistema Integrado de Registro do CEIS/CNEP - CNEP)

ENTRADA	CADASTRO	CNPJ/CPF SANCIONADO	NOME SANCIONADO	UF SANCIONADO	ÁREA/ENTIDADE SANCIONADORA	CATEGORIA SANÇÃO	DATA DE PUBLICAÇÃO DA SANÇÃO	VALOR DA MULTA	QUANTIDADE
---------	----------	---------------------	-----------------	---------------	----------------------------	------------------	------------------------------	----------------	------------

Nenhum registro encontrado

36

FILTROS APLICADOS:

Cadastro: CENS

CPF/CNPJ sancionado: 10676296000119

LIMPAR

Data da consulta: 19/08/2023 06:25:08

Data última atualização: 08/2023 (Sistema Integrado de Registro do CENS/CNEP - Ações de Leniência) 08/2023 (Diário Oficial da União - CEAF) 08/2023 (Sistema Integrado de Administração Financeira do Governo Federal (SIAF) - CEPIM) 08/2023 (Sistema Integrado de Registro do CENS/CNEP - CENS) 08/2023 (Sistema Integrado de Registro do CENS/CNEP - CNEP)

REGIÃO	CADASTRO	CNPJ/CPF SANCIONADO	NOME SANCIONADO	UF SANCIONADO	ÓRGÃO/ENTIDADE SANCIONADORA	CATEGORIA SANÇÃO	DATA DE PUBLICAÇÃO DA SANÇÃO	VALOR DA MULTA	QUANTIDADE
Nenhum registro encontrado									

Handwritten signatures and marks:

- Top left: "23" and a scribble.
- Top right: "rc" and "AF".
- Middle: A large signature.
- Bottom left: "1/1" and a scribble.

**RECIBO DE ENTREGA DE ESCRITURAÇÃO CONTÁBIL DIGITAL**

**IDENTIFICAÇÃO DO TITULAR DA ESCRITURAÇÃO**

<b>NIRE</b> 21200662233	<b>CNPJ</b> 10.676.296/0001-19
<b>NOME EMPRESARIAL</b> S C CONSTRUCOES LTDA	

**IDENTIFICAÇÃO DA ESCRITURAÇÃO**

<b>FORMA DA ESCRITURAÇÃO CONTÁBIL</b> Livro Diário (Completo - sem escrituração Auxiliar)	<b>PERÍODO DA ESCRITURAÇÃO</b> 01/01/2022 a 31/12/2022
<b>NATUREZA DO LIVRO</b> LIVRO DIARIO	<b>NÚMERO DO LIVRO</b> 6
<b>IDENTIFICAÇÃO DO ARQUIVO (HASH)</b> F6.14.06.E2.C7.F7.1C.FB.EA.94.18.D1.E1.E0.FE.EA.38.0A.EE.4E-8	

**ESTE LIVRO FOI ASSINADO COM OS SEGUINTES CERTIFICADOS DIGITAIS:**

QUALIFICAÇÃO DO SIGNATARIO	CPF/CNPJ	NOME	Nº SÉRIE DO CERTIFICADO	VALIDADE	RESPONSÁVEL LEGAL
Contador	04267918350	ISAIAS ANRAFEL SA COUTINHO FERREIRA BEZERRA:04267918350	362414266726657115 431832665556920769 50006620048	11/08/2022 a 11/08/2023	Não
Titular Pessoa Física - EIRELI	26801450387	SALVADOR DA SILVA COELHO:26801450387	507209866018215895 999057546901894894 313394443077	03/05/2023 a 03/05/2024	Sim

**NÚMERO DO RECIBO:**

F6.14.06.E2.C7.F7.1C.FB.EA.94.18.D1.  
E1.E0.FE.EA.38.0A.EE.4E-8

Escrituração recebida via internet  
pelo Agente Receptor SERPRO

em 03/05/2023 às 15:29:46

6B.38.87.17.F6.FC.7D.63  
21.30.07.C0.7D.34.71.51

Considera-se autenticado o livro contábil a que se refere este recibo, dispensando-se a autenticação de que trata o art. 39 da Lei nº 8.934/1994. Este recibo comprova a autenticação.

BASE LEGAL: Decreto nº 1.800/1996, com a alteração do Decreto nº 8.683/2016, e arts. 39, 39-A, 39-B da Lei nº 8.934/1994 com a alteração da Lei Complementar nº 1247/2014.

## DADOS DAS ASSINATURAS

Entidade: S C CONSTRUCOES LTDA  
Período da Escrituração: 01/01/2022 a 31/12/2022 CNPJ: 10.676.296/0001-19  
Número de Ordem do Livro: 6

### Dados das Assinaturas da Escrituração

Qualificação do Assinante Contador  
Tipo do Certificado Pessoa Física  
CPF / CNPJ 042.679.183-50  
Nº de Série do Certificado 36241426672665711543183266555692076950006620048  
Nome do Signatário ISAIAS ANRAFEL SA COUTINHO FERREIRA BEZERRA:04267918350  
Autoridade Certificadora Emissora AC DIGITALSIGN RFB G2  
Validade 11/08/2022 a 11/08/2023

Qualificação do Assinante Titular Pessoa Física - EIRELI  
Tipo do Certificado Pessoa Física  
CPF / CNPJ 268.014.503-87  
Nº de Série do Certificado 507209866018215895999057546901894894313394443077  
Nome do Signatário SALVADOR DA SILVA COELHO:26801450387  
Autoridade Certificadora Emissora AC DIGITALSIGN RFB G2  
Validade 03/05/2023 a 03/05/2024

## BALANÇO PATRIMONIAL

Entidade: S C CONSTRUCOES LTDA  
 Período da Escrituração: 01/01/2022 a 31/12/2022 CNPJ: 10.676.296/0001-19  
 Número de Ordem do Livro: 6  
 Período Selecionado: 01 de Janeiro de 2022 a 31 de Dezembro de 2022

Descrição	Nota	Saldo Inicial	Saldo Final
ATIVO		R\$ 4.546.166,07	R\$ 4.537.878,69
CIRCULANTE		R\$ 3.558.157,13	R\$ 3.562.269,75
DISPONIVEL		R\$ 3.528.157,13	R\$ 3.617.269,75
CAIXA		R\$ 3.528.148,11	R\$ 3.617.269,75
CAIXA MATRIZ		R\$ 3.528.148,11	R\$ 3.617.269,75
BANCOB CONTA MOVIMENTO		R\$ 0,02	R\$ (0,00)
BANCO DO BRASIL		R\$ 0,02	R\$ (0,00)
ESTOQUES		R\$ 30.000,00	R\$ 45.000,00
ESTOQUES DE MERCADORIAS		R\$ 30.000,00	R\$ 45.000,00
ESTOQUE DE MERCADORIAS APLIC PRES DE SER		R\$ 30.000,00	R\$ 45.000,00
ATIVO NAO CIRCULANTE		R\$ 1.088.008,94	R\$ 875.608,94
NAO CIRCULANTE		R\$ 204.099,59	R\$ 104.099,59
CONTAS A RECEBER		R\$ 204.099,59	R\$ 104.099,59
DUPLICATAS A RECEBER		R\$ 164.099,59	R\$ 104.099,59
VALORES A RECEBER		R\$ 50.000,00	R\$ (0,00)
INVESTIMENTOS		R\$ 182.147,41	R\$ 202.147,41
PARTICIPAÇÃO SOCIETARIAS		R\$ 182.147,41	R\$ 202.147,41
APLICAÇÕES A L PRAZO		R\$ 182.147,41	R\$ 202.147,41
IMOBILIZADO		R\$ 701.781,94	R\$ 659.361,94
IMOBILIZADO EM USO		R\$ 830.197,26	R\$ 830.197,26
VEICULOS		R\$ 320.000,00	R\$ 320.000,00
BENS MOVEIS		R\$ 331.041,24	R\$ 331.041,24
BENS IMOVEIS		R\$ 179.156,02	R\$ 179.156,02
(-) DEPRECIACÕES ACUMULADAS		R\$ (128.435,32)	R\$ (160.835,32)
(-) (-) DEPREC. ACUMULADAS DE VEICULOS		R\$ (31.500,00)	R\$ (40.500,00)
(-) (-) DEPREC. ACUM. BENS IMOVEIS		R\$ (25.000,00)	R\$ (37.000,00)
(-) (-) DEPREC. ACUM. MOV. E UTENSILIOS		R\$ (71.935,32)	R\$ (83.335,32)
PASSIVO		R\$ 4.546.166,07	R\$ 4.537.878,69
CIRCULANTE		R\$ 116.199,88	R\$ 97.102,68
FORNECEDORES GERAIS		R\$ 64.879,80	R\$ 44.879,80
FORNECEDORES		R\$ 64.879,80	R\$ 44.879,80
FORNECEDOR		R\$ 64.879,80	R\$ 44.879,80
OBRIGACÕES TRABALHISTAS		R\$ 16.662,16	R\$ 29.881,80
OBRIGACÕES COM PESSOAL		R\$ 11.575,00	R\$ 15.843,50
SALARIOS A PAGAR		R\$ 10.175,00	R\$ 12.043,50
(-) HONORARIOS A PAGAR		R\$ (800,00)	R\$ 1.000,00
HONORARIOS ADVOGADO A PAGAR		R\$ 900,00	R\$ 1.000,00
HONORARIOS ENGENHEIRO CIVIL A PAGAR		R\$ 1.400,00	R\$ 1.600,00
ENCARGOS SOCIAIS A RECOLHER		R\$ 5.287,15	R\$ 14.018,10
INSS A RECOLHER		R\$ 4.407,16	R\$ 976,50
FGTS A RECOLHER		R\$ 880,00	R\$ 13.041,60
OUTRAS OBRIGACÕES		R\$ 34.457,72	R\$ 22.561,28
EMPRESTIMOS E FINANCIAMENTOS		R\$ 32.354,28	R\$ 20.354,28
FINANCIAMENTOS		R\$ 32.354,28	R\$ 20.354,28
CONTAS A PAGAR		R\$ 2.103,64	R\$ 2.207,00
SERV. DE TELECOMUNICACDES		R\$ 482,17	R\$ 507,00
AGUA E ESGOTO APAQAR		R\$ 100,00	R\$ 130,00
ENERGIA ELETTRICA A PAGAR		R\$ 1.521,27	R\$ 1.370,00
PATRIMONIO LIQUIDO		R\$ 4.529.966,39	R\$ 4.540.778,01
CAPITAL SOCIAL		R\$ 500.000,00	R\$ 500.000,00
CAPITAL SOCIAL SUBSCRITO		R\$ 500.000,00	R\$ 500.000,00
CAPITAL SOCIAL		R\$ 500.000,00	R\$ 500.000,00
LUCRO OU PREJUZO NO EXERCICIO		R\$ 3.566.741,16	R\$ 3.577.550,78
LUCRO NO EXERCICIO		R\$ 3.566.741,16	R\$ 3.577.550,78
LUCRO NO PERIODO		R\$ 3.566.741,16	R\$ 3.577.550,78
RESERVAS DE LUCROS		R\$ 463.225,23	R\$ 463.225,23
RESERVAS DE LUCROS		R\$ 463.225,23	R\$ 463.225,23
RESERVA PARA CONTINGENCIA		R\$ 247.524,68	R\$ 247.524,68
RESERVA ESTATUTARIA		R\$ 116.700,65	R\$ 116.700,65
RESERVA LEGAL		R\$ 100.000,00	R\$ 100.000,00

Este documento é parte integrante de escrituração cuja autenticação se comprova pelo recibo de número F6.14.06.E2.C7.F7.1C.FB.EA.94.18.D1.E1.E0.FE.EA.38.DA.EE.4E-8, nos termos do Decreto nº 8.683/2016.

Este relatório foi gerado pelo Sistema Público de Escrituração Digital – Sped

Versão 10.1.3 do Visualizador

Página 1 de 1

38

# DEMONSTRAÇÃO DE RESULTADO DO EXERCÍCIO

Entidade: S C CONSTRUCOES LTDA

Período da Escrituração: 01/01/2022 a 31/12/2022

CNPJ: 10.676.296/0001-19

Número de Ordem do Livro: 6

Período Selecionado: 01 de Janeiro de 2022 a 31 de Dezembro de 2022

Descrição	Nota	Saldo anterior	Saldo atual
(=) RECEITA BRUTA		R\$ 448.198,08	R\$ 1.130.917,63
SERVICOS PRESTADOS		R\$ 448.198,08	R\$ 1.130.917,63
(-) (=) CUSTOS		R\$ (123.200,00)	R\$ (624.000,00)
(-) CUSTO DAS MERCA APLICADA NA PRES SERVICOS		R\$ (123.200,00)	R\$ (624.000,00)
(-) (=) DESPESAS OPERACIONAIS		R\$ (268.622,73)	R\$ (496.108,01)
(-) SALARIOS		R\$ (132.000,00)	R\$ (156.240,00)
(-) HONORARIOS CONTABEIS		R\$ (9.600,00)	R\$ (12.000,00)
(-) FGTS		R\$ (10.560,00)	R\$ (12.499,20)
(-) HONORARIOS ADVOGADO		R\$ (9.600,00)	R\$ (12.000,00)
(-) HONORARIOS ENGENHEIRO CIVIL		R\$ (15.400,00)	R\$ (19.200,00)
(-) TELEFONE		R\$ (5.178,81)	R\$ (5.934,80)
(-) ENERGIA ELETRICA		R\$ (16.379,00)	R\$ (18.608,42)
(-) AGUA E ESGOTO		R\$ (1.200,00)	R\$ (1.399,00)
(-) DESPESAS COM DEPRECIACAO		R\$ (49.000,00)	R\$ (32.400,00)
(-) ISS		R\$ (8.963,96)	R\$ (56.545,88)
(-) CONTRIBUICAO SOCIAL		R\$ (4.840,54)	R\$ (12.213,91)
(-) IRPJ - IMPOSTO DE RENDA PJ		R\$ (4.571,62)	R\$ (11.535,36)
(-) MATERIAL DE LIMPEZA		R\$ (0,00)	R\$ (6.152,00)
(-) DESPESAS DIVERSAS		R\$ (0,00)	R\$ (138.083,00)
(-) TARIFAS BANCARIAS		R\$ (1.328,80)	R\$ (1.296,34)
RESULTADO LIQUIDO DO EXERCICIO		R\$ 56.375,35	R\$ 10.809,62

Este documento é parte integrante de escrituração cuja autenticação se comprova pelo recibo de número F6.14.06.E2.C7.F7.1C.F8.EA.94.18.D1.E1.E0.FE.EA.38.0A.EE.4E-8, nos termos do Decreto nº 8.683/2016.

Este relatório foi gerado pelo Sistema Público de Escrituração Digital – Sped

Versão 10.1.3 do Visualizador

39

## TERMOS DE ABERTURA E ENCERRAMENTO

Entidade: S C CONSTRUCOES LTDA  
Período da Escrituração: 01/01/2022 a 31/12/2022 CNPJ: 10.676.296/0001-19  
Número de Ordem do Livro: 6  
Período Selecionado: 01 de Janeiro de 2022 a 31 de Dezembro de 2022

### TERMO DE ABERTURA

Nome Empresarial S C CONSTRUCOES LTDA  
NIRE 21200662233  
CNPJ 10.676.296/0001-19  
Número de Ordem 6  
Natureza do Livro LIVRO DIARIO  
Município PASSAGEM FRANCA  
Data do arquivamento dos atos constitutivos 27/01/2009  
Data de arquivamento do ato de conversão de sociedade simples em sociedade empresária  
Data de encerramento do exercício social 31/12/2022  
Quantidade total de linhas do arquivo digital 3023

### TERMO DE ENCERRAMENTO

Nome Empresarial S C CONSTRUCOES LTDA  
Natureza do Livro LIVRO DIARIO  
Número de ordem 6  
Quantidade total de linhas do arquivo digital 3023  
Data de início 01/01/2022  
Data de término 31/12/2022

Este documento é parte integrante de escrituração cuja autenticação se comprova pelo recibo de número F6.14.06.E2.C7.F7.1C.FB.EA.94.18.D1.E1.E0.FE.EA.38.0A.EE.4E-8, nos termos do Decreto nº 8.683/2016.

Este relatório foi gerado pelo Sistema Público de Escrituração Digital – Sped

Versão 10.1.3 do Visualizador

Página 1 de 1

40

**D. F. C. (Método Direto)****S C CONSTRUCOES LTDA**

0046

Rua do Prado, 236 - Centro - Cep : 65680-000

PASSAGEM FRANCA / MA

CNPJ: 10.676.296/0001-19

Inscrição Estadual: 123124042

Local de Registro: Jucema

Data do Registro: 27/01/2009

Nº do Registro: 21200662233

Período Movimento: JANEIRO/2022 a DEZEMBRO/2022

FOLHA: 1

MÉTODO DIRETO	VALOR
<b>Das Atividades Operacionais</b>	
(+) Recebimento de Clientes e outros	1.130.917,63
3.01.01.02.0001 - SERVIÇOS PRESTADOS	1.130.917,63
(-) Pagamento a Fornecedores	0,00
(-) Pagamento a Funcionários	142.653,50
2.01.02.01.0001 - SALARIOS A PAGAR	142.653,50
(-) Recolhimentos ao governo	15.148,66
2.01.02.02.0001 - INSS A RECOLHER	15.148,66
(-) Pagamentos a credores diversos	0,00
(=) Disponibilidades geradas pelas atividades operacionais	<b>973.115,47</b>
<b>Das Atividades de Investimentos</b>	
(+) Recebimento de Venda de Imobilizado	0,00
(+) Recebimento de Dividendos	0,00
(-) Aquisição de Ativo Permanente	0,00
(=) Disponibilidades geradas pelas atividades de investimentos	<b>0,00</b>
<b>Das Atividades de Financiamentos</b>	
(+) Novos Empréstimos	0,00
(+) Emissão de Debêntures	0,00
(+) Integralização de Capital	0,00
(-) Amortização de Empréstimos	0,00
(-) Pagamento de Dividendos	0,00
(=) Disponibilidades geradas pelas atividades de financiamentos	<b>0,00</b>
<b>Aumento/Diminuição nas Disponibilidades</b>	
(=) Disponibilidades no Início do Período	3.528.157,13
(=) Disponibilidades no Período	973.115,47
(=) Disponibilidades no Final do Período	<b>4.501.272,60</b>

PASSAGEM FRANCA / MA, 03 de Maio de 2023

ISAIAS ANRAFEL SÁ COUTINHO FERREIRA BEZERRA

Contador

C.P.F.: 042.679.183-50

C.R.C.: MA-012773/O

R.G. : 02842975200406SP/IV

SALVADOR DA SILVA COELHO

401 Titular Pessoa Física

C.P.F.: 268.014.503-87

R.G.: 0525559720144SESP/II

**ANÁLISE DE DEMONSTRAÇÕES CONTÁBEIS**

**S C CONSTRUÇÕES LTDA**

0046

Rua do Prado, 236 - Centro - Cep : 65680-000

PASSAGEM FRANCA / MA

CNPJ: 10.676.296/0001-19

I.E.: 123124042

Local de Registro: Jucema

Data do Registro: 27/01/2009

Nº do Registro: 21200662233

Período Movimento: JANEIRO/2022 a DEZEMBRO/2022

FOLHA : 0002

**ÍNDICE DE LÍQUIDEZ**

**ÍNDICE DE LÍQUIDEZ GERAL**

$$\text{ILG} = \frac{\text{Ativo Circulante} + \text{Realizável a Longo Prazo}}{\text{Passivo Circulante} + \text{Passivo não Circulante}} \quad \text{ILG} = \frac{3.864.417,16}{97.102,68} \quad \text{ILG : } 39,7972$$

**ÍNDICE DE LÍQUIDEZ CORRENTE**

$$\text{ILC} = \frac{\text{Ativo Circulante}}{\text{Passivo Circulante}} \quad \text{ILC} = \frac{3.662.269,75}{97.102,68} \quad \text{ILC : } 37,7154$$

**ÍNDICE DE LÍQUIDEZ SECA**

$$\text{ILS} = \frac{\text{Ativo Circulante} - \text{Estoque}}{\text{Passivo Circulante}} \quad \text{ILS} = \frac{3.617.269,75}{97.102,68} \quad \text{ILS : } 37,252$$

**ÍNDICE DE LÍQUIDEZ IMEDIATA**

$$\text{ILI} = \frac{\text{Disponível}}{\text{Passivo Circulante}} \quad \text{ILI} = \frac{3.617.269,75}{97.102,68} \quad \text{ILI : } 37,252$$

PASSAGEM FRANCA/MA, 31 de DEZEMBRO de 2022

ISAIAS ANRAFEL SÁ COUTINHO PERREIRA BEZERRA  
CONTADOR  
C.P.F. :042.679.163-50 RG : 0264287520040SSP/MA  
C.R.C. :012773/O

SALVADOR DA SILVA COELHO  
401 Titular Pessoa Física  
C.P.F. :266.014.503-87  
R.G. :0625569720144SESP/MA

42

**ANÁLISE DE DEMONSTRAÇÕES CONTÁBEIS**

**S C CONSTRUCOES LTDA**

0046

Rua do Prado, 236 - Centro - Cep : 65680-000

PASSAGEM FRANCA / MA

CNPJ: 10.676.296/0001-19

I.E.: 123124042

Local de Registro: Jucema

Data do Registro: 27/01/2009

Nº do Registro: 21200662233

Período Movimento: JANEIRO/2022 a DEZEMBRO/2022

FOLHA : 0003

**ÍNDICE DE ESTRUTURA DO ATIVO**

**ÍNDICE DE PARTICIPAÇÃO DO DISPONÍVEL**

IPD =	<u>Disponível</u>	3.817,269,75	IPD =	<u>Ativo Circulante</u>	3.862.269,75	IPD :	0,9877
-------	-------------------	--------------	-------	-------------------------	--------------	-------	--------

**ÍNDICE DE PARTICIPAÇÃO DOS ESTOQUES**

IPE =	<u>Estoque</u>	45.000,00	IPE =	<u>Ativo Circulante</u>	3.662.269,75	IPE :	0,0123
-------	----------------	-----------	-------	-------------------------	--------------	-------	--------

**ÍNDICE DE PARTICIPAÇÃO DO ATIVO CIRCULANTE**

IPAC =	<u>Ativo Circulante</u>	3.662.269,75	IPAC =	<u>Ativo</u>	4.637.878,69	IPAC :	0,7896
--------	-------------------------	--------------	--------	--------------	--------------	--------	--------

**ÍNDICE DE PARTICIPAÇÃO DE CREDORES**

IPC =	<u>Fornecedores</u>	44.879,80	IPC =	<u>Ativo Circulante</u>	3.662.269,75	IPC :	0,0123
-------	---------------------	-----------	-------	-------------------------	--------------	-------	--------

PASSAGEM FRANCA/MA, 31 de DEZEMBRO de 2022

ISAÍAS ANRAFEL SÁ COUTINHO FERREIRA BEZERRA  
CONTADOR

C.P.F. :042.879.183-50 RG : 0284297520040SSP/MA  
C.R.C. :012773/O

SALVADOR DA SILVA COELHO

401 Titular Pessoa Física

C.P.F. :268.014.503-87

R.G. :0525559720144SESP/MA

**ANÁLISE DE DEMONSTRAÇÕES CONTÁBEIS**

S C CONSTRUCOES LTDA

0046

Rua do Prado, 236 - Centro - Cep : 65680-000

PASSAGEM FRANCA / MA

CNPJ: 10.876.296/0001-19

I.E.: 123124042

Local de Registro: Jucema

Date do Registro: 27/01/2009

Nº do Registro: 21200662233

Período Movimento: JANEIRO/2022 a DEZEMBRO/2022

FOLHA : 0004

**ÍNDICE DE ESTRUTURA DO PASSIVO**

**ÍNDICE DE VARIAÇÃO DOS RECURSOS PRÓPRIOS**

IVRP =	$\frac{\text{Patrimônio Líquido}}{\text{Patrimônio Líquido Anterior}}$	IVRP =	$\frac{4.540.776,01}{4.529.966,39}$	IVRP :	1,0024
--------	--	--------	-------------------------------------	--------	--------

**ÍNDICE DE PARTICIPAÇÃO DO E.L.P.**

IPELP =	$\frac{\text{Patrimônio Líquido}}{\text{Passivo não Circulante}}$	IPELP =	$\frac{4.540.776,01}{0,00}$	IPELP :	4540776,01
---------	---	---------	-----------------------------	---------	------------

**ÍNDICE DE PARTICIPAÇÃO DO EXIGÍVEL TOTAL**

IPET =	$\frac{\text{Patrimônio Líquido}}{\text{Passivo Circulante}}$	IPET =	$\frac{4.540.776,01}{97.102,68}$	IPET :	46,7626
--------	---	--------	----------------------------------	--------	---------

**ÍNDICE DE PARTICIPAÇÃO DO PASSIVO**

IPP =	$\frac{\text{Patrimônio Líquido}}{\text{Passivo}}$	IPP =	$\frac{4.540.776,01}{4.637.878,69}$	IPP :	0,9791
-------	--	-------	-------------------------------------	-------	--------

**ÍNDICE DE CAPITAL DE GIRO**

**CAPITALIZAÇÃO**

C =	$\frac{\text{Patrimônio Líquido} * 100}{\text{Ativo}}$	C =	$\frac{454.077.801,00}{4.637.878,69}$	C :	97,9863
-----	--	-----	---------------------------------------	-----	---------

**IMOBILIZAÇÃO DO CAPITAL PRÓPRIO**

IC =	$\frac{\text{Ativo Imobilizado} * 100}{\text{Patrimônio Líquido}}$	IC =	$\frac{66.936.194,00}{4.540.776,01}$	IC :	14,7411
------	--	------	--------------------------------------	------	---------

**LÍQUIDEZ DOS RECURSOS PRÓPRIOS**

LRP =	$\frac{\text{Capital de Giro}}{\text{Patrimônio Líquido}}$	LRP =	$\frac{3.662.269,75}{4.540.776,01}$	LRP :	0,8065
-------	--	-------	-------------------------------------	-------	--------

PASSAGEM FRANCA/MA, 31 de DEZEMBRO de 2022

ISAIAS ANRAFEL SÁ COUTINHO FERREIRA BEZERRA  
CONTADOR  
C.P.F.: 042.878.193-50 RG : 0284297520040\$SP/MA  
C.R.C. : 012773/O

SALVADOR DA SILVA COELHO  
401 Titular Pessoa Física  
C.P.F.: 288.014.503-87  
R.G. : 0526559720144\$ESP/MA

*Handwritten marks and signatures at the bottom right of the page.*

S C CONSTRUCOES LTDA

0046

Rua do Prado, 236 - Centro - Cep : 65680-000

PASSAGEM FRANCA / MA

CNPJ: 10.676.296/0001-19

I.E.: 123124042

Local de Registro: Jucema

Data do Registro: 27/01/2009

Nº do Registro: 21200662233

Período Movimento: JANEIRO/2022 a DEZEMBRO/2022

FOLHA : 0005

## ÍNDICE DE ENDIVIDAMENTO

## ÍNDICE DE ENDIVIDAMENTO GERAL

$$\text{IEG} = \frac{\text{Passivo Circulante} + \text{Passivo não Circulante}}{\text{Ativo}} = \frac{97.102,68}{4.637.878,69} \quad \text{IEG : } 0,0209$$

## ÍNDICE DE ENDIVIDAMENTO CORRENTE

$$\text{IEC} = \frac{\text{Passivo Circulante}}{\text{Ativo}} = \frac{97.102,68}{4.637.878,69} \quad \text{IEC : } 0,0209$$

## ÍNDICE DE CAPITAL DE TERCEIROS

$$\text{ICT} = \frac{\text{Passivo Circulante} + \text{Passivo não Circulante}}{\text{Patrimônio Líquido}} = \frac{97.102,68}{4.540.776,01} \quad \text{ICT : } 0,0214$$

PASSAGEM FRANCA/MA, 31 de DEZEMBRO de 2022

ISAIAS ANRAFEL SA COUTINHO FERREIRA BEZERRA

CONTADOR

C.P.F. :042.678.183-50 RG : 0284287520040SSP/MA

C.R.C. :012773/O

SALVADOR DA SILVA COELHO

401 Titular Pessoa Física

C.P.F. :288.014.503-87

R.G. :0525559720144SÉSP/MA

**ANÁLISE DE DEMONSTRAÇÕES CONTÁBEIS**

**S C CONSTRUCOES LTDA**

0046

Rua do Prado, 236 - Centro - Cep : 65680-000

PASSAGEM FRANCA / MA

CNPJ: 10.676.296/0001-19

I.E.: 123124042

Local de Registro: Jucema

Data do Registro: 27/01/2009

Nº do Registro: 21200862233

Período Movimento: JANEIRO/2022 a DEZEMBRO/2022

FOLHA : 0006

**ÍNDICE DE RENTABILIDADE**

**ÍNDICE DE GIRO DO ATIVO**

IGA =	$\frac{\text{Receitas}}{\text{Ativo}}$	IGA =	$\frac{1.130.917,63}{4.637.878,69}$	IGA :	0,2438
-------	--	-------	-------------------------------------	-------	--------

**MARGEM OPERACIONAL**

MO =	$\frac{\text{Lucro/Prejuízo Operacional}}{\text{Receitas}}$	MO =	$\frac{3.577.550,78}{1.130.917,63}$	MO :	3,16340526055819
------	---	------	-------------------------------------	------	------------------

**RENTABILIDADE DO ATIVO**

RA =	$\frac{\text{Lucro/Prejuízo do Exercício}}{\text{Ativo}}$	RA =	$\frac{3.577.550,78}{4.637.878,69}$	RA :	0,7714
------	---	------	-------------------------------------	------	--------

**RENTABILIDADE DO PATRIMÔNIO LÍQUIDO**

RPL =	$\frac{\text{Lucro/Prejuízo do Exercício} * 100}{\text{Patrimônio Líquido}}$	RPL =	$\frac{357.755.078,00}{4.540.776,01}$	RPL :	78,7872
-------	--	-------	---------------------------------------	-------	---------

**ÍNDICE RECEITAS SOBRE DESPESAS**

IRD =	$\frac{\text{Receitas}}{\text{Despesas}}$	IRD =	$\frac{1.130.917,63}{1.120.108,01}$	IRD :	1,0097
-------	---	-------	-------------------------------------	-------	--------

**ÍNDICE DE INDEPENDÊNCIA FINANCEIRA**

**ÍNDICE DE INDEPENDÊNCIA FINANCEIRA**

IIF =	$\frac{\text{Patrimônio Líquido}}{\text{Ativo}}$	IIF =	$\frac{4.540.776,01}{4.637.878,69}$	IIF :	0,9791
-------	--	-------	-------------------------------------	-------	--------

PASSAGEM FRANCA/MA, 31 de DEZEMBRO de 2022

ISAIAS ANRAFEL SÁ COUTINHO FERREIRA BEZERRA  
CONTADOR  
C.P.F. :042.679.183-50 RG : 02842975200405SP/MA  
C.R.C. :012773/O

SALVADOR DA SILVA COELHO  
401 Titular Pessoa Física  
C.P.F. :268.014.503-87  
R.G. :0525559720144SESP/MA

46

**ANÁLISE DE DEMONSTRAÇÕES CONTÁBEIS**

Página 7 de 9

**S C CONSTRUCOES LTDA**

0046

Rua do Prado, 236 - Centro - Cep : 65680-000

PASSAGEM FRANCA / MA

CNPJ: 10.676.298/0001-19

I.E.: 123124042

Local de Registro: Jucema

Data do Registro: 27/01/2009

Nº do Registro: 21200662233

Período Movimento: JANEIRO/2022 a DEZEMBRO/2022

FOLHA : 0007

**ÍNDICE DE SOLVÊNCIA GERAL****ÍNDICE DE SOLVÊNCIA GERAL**

ISG =	$\frac{\text{Ativo}}{\text{Passivo Circulante} + \text{Passivo não Circulante}}$	ISO =	$\frac{4.637.878,69}{97.102,88}$	ISG :	47,7626
-------	--	-------	----------------------------------	-------	---------

**ÍNDICE DE GRAU DE IMOBILIZAÇÃO****ÍNDICE DE GRAU DE IMOBILIZAÇÃO**

IGI =	$\frac{\text{Ativo Imobilizado}}{\text{Patrimônio Líquido}}$	IGI =	$\frac{669.361,94}{4.540.776,01}$	IGI :	0,1474
-------	--	-------	-----------------------------------	-------	--------

PASSAGEM FRANCA/MA, 31 de DEZEMBRO de 2022

ISAIAS ANRAFEL SÁ COUTINHO FERREIRA BEZERRA  
CONTADOR  
C.P.F. :042.679.183-50 RG : 0284297520040SSP/MA  
C.R.C. :012773/D

SALVADOR DA SILVA COELHO  
401 Titular Pessoa Física  
C.P.F. :288.014.503-87  
R.G. :0526559720144SESP/MA

47

## NOTAS EXPLICATIVAS

**S C CONSTRUCOES LTDA**

FOLHA: 8

Rua do Prado, 236 - Centro - Cep : 65680-000

PASSAGEM FRANCA / MA

CNPJ: 10.876.296/0001-19

Local de Registro: JUCEMA

Inscrição Estadual: 123124042

Data de Registro: 27/01/2009

Nº do Registro: 21200662233

Conforme dermina a Resolução do CFC No. 1.296/10 (NBC - TG - 03) Demonstração do Fluxo de Caixa e Resolução do CFC No. 1.376/11 (NBC TG 26) - Apresentação Demonstrações Contabeis, os valores contabilizados neste sub-grupo representam medas em caixa e depósito avista em conta bancaria , bem como os recursos que possuem as mesma característica de liquidez de caixa e de disponibilidade imediata ou ate 90 (noventa) dias e que estão sujeitos a insignificante risco de mudança de valor, podendo ate mesmo sendo integralizado no capital social..

I - Foi-se adotado o Regime de Competência para apropriação das receitas e das despesas;

II - As receitas são apuradas de acordo as notas fiscais emitidas pelo responsavel legal da empresa;

III - As despesas são escrituradas através de Notas Fiscais e Recibos de posse do responsavel legal;

PASSAGEM FRANCA/MA, 31 de DEZEMBRO de 2022

---

**ISAIAS ANRAFEL SÁ COUTINHO FERREIRA BEZERRA**

CONTADOR

C.P.F. :042.679.183-50 RG : 0284297520040SSP/MA

C.R.C. :MA-012773/O

---

**SALVADOR DA SILVA COELHO**

401 Titular Pessoa Física

C.P.F. :268.014.503-87

R.G. :0525559720144SESP/MA

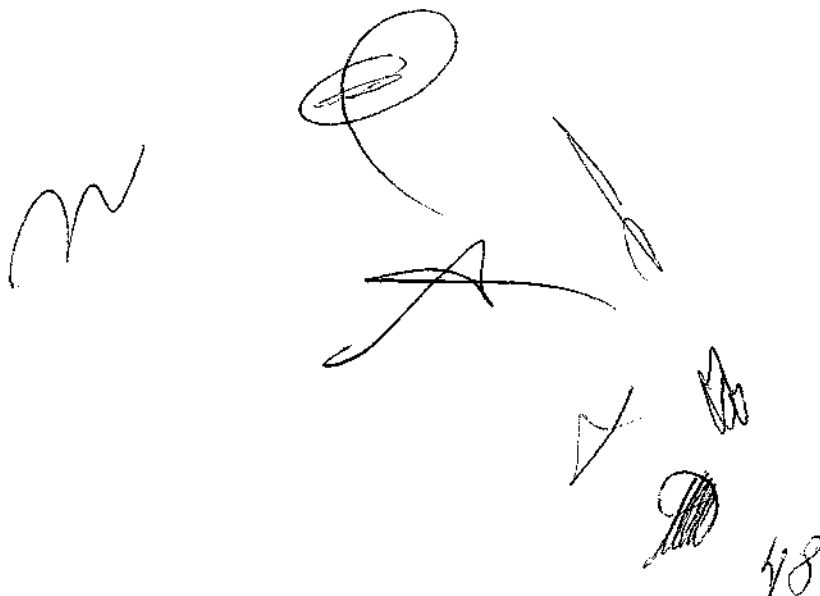

## ASSINATURA ELETRÔNICA

Certificamos que o ato da empresa S C CONSTRUÇÕES LTDA consta assinado digitalmente por:

IDENTIFICAÇÃO DO(S) ASSINANTE(S)	
CPF/CNPJ	Nome
04267918350	ISAIAS ANRAFEL SA COUTINHO FERREIRA BEZERRA
26801450387	SALVADOR DA SILVA COELHO

CERTIFICO O REGISTRO EM 03/05/2023 15:41 SOB Nº 20230577970.  
PROTOCOLO: 230577970 DE 03/05/2023.  
CÓDIGO DE VERIFICAÇÃO: 12306087574. CNPJ DA SEDE: 10676296000119.  
NIRE: 21200662233. COM EFEITOS DO REGISTRO EM: 02/05/2023.  
S C CONSTRUÇÕES LTDA

**JUCEMA**

CARLOS ANDRÉ DE MORAES PEREIRA  
SECRETÁRIO-GERAL  
[www.empresafacil.ma.gov.br](http://www.empresafacil.ma.gov.br)

A validade deste documento, se impresso, fica sujeita à comprovação de sua autenticidade nos respectivos portais, informando seus respectivos códigos de verificação.

PODER JUDICIÁRIO DO ESTADO DO MARANHÃO  
Corregedoria Geral da Justiça  
Vara Única da Comarca de Passagem Franca

CERTJUDONE-VNPF - 782023  
Código de validação: 2089A3E2AC

Número da guia: 23054901001566391.

CERTIDÃO

C E R T I F I C O, na qualidade de Secretário Judicial Substituto que, dando buscas nos Livros de Distribuição de Feitos Cíveis e nos sistemas PJE e Themis PG, desta Comarca, verifiquei a INEXISTÊNCIA de DISTRIBUIÇÃO DE AÇÕES DE FALÊNCIA, CONCORDATA OU RECUPERAÇÃO JUDICIAL em desfavor de S C CONSTRUÇÕES LTDA, com CNPJ nº 10.676.296/0001-19, localizada na Rua do Prado, nº 236, centro, Passagem Franca-MA, CEP: 65.680-000.

O referido é verdade e dou fé. PASSAGEM FRANCA-MA, 01 de agosto de 2023. Eu, Maycon Lima de Almeida, Secretário Judicial Substituto, matrícula 164947, fiz a pesquisa, digitei e assino.

1. Esta certidão terá validade de sessenta (60) dias, conforme Art. 198 do Código de Normas da CGJ.
2. Esta certidão é emitida em uma única via, sem rasuras e mediante assinatura do servidor (art. 199 CN).

MAYCON LIMA DE ALMEIDA  
Técnico Judiciário - Apoio Téc. Administrativo  
Vara Única da Comarca de Passagem Franca  
Matrícula 164947

Documento assinado. PASSAGEM FRANCA, 01/08/2023 11:49 (MAYCON LIMA DE ALMEIDA)

CERTJUDONE-VNPF - 782023 / Código: 2089A3E2AC  
Valide o documento em [www.tjma.jus.br/validadoc.php](http://www.tjma.jus.br/validadoc.php)

Antes de imprimir pense em sua responsabilidade com o meio ambiente  
#ConsumoConsciente

**CERTIDÃO DE REGISTRO E QUITAÇÃO  
PESSOA FÍSICA**  
Lei Federal Nº 5194 de 24 de Dezembro de 1966

**CREA-MA**

**Nº 889774/2023**  
Emissão: 30/06/2023  
Validade: 31/03/2024  
Chave: 23Y7z

**Conselho Regional de Engenharia e Agronomia do Estado do Maranhão**

CERTIFICAMOS que o profissional mencionado encontra-se registrado neste Conselho, nos termos da Lei 5.194/66, de 24/12/1966, conforme os dados acima. CERTIFICAMOS, ainda, face o estabelecimento nos artigos 68 e 69 da referida Lei, que o interessado não se encontra em débito com o CREA-MA.

**Interessado(a)**

Profissional: ERICK GOIABEIRA FEQUES

Registro: 1102446629

CPF: 460.\*\*\*.\*\*\*-72

Tipo de Registro: Registro Definitivo de Profissional (DIPLOMADO NO PAÍS)

Data de registro: 11/11/1998

**Título(s)**

**GRADUAÇÃO**

ENGENHEIRO CIVIL

Atribuição: ART. 7 DA RESOLUÇÃO 218, DE 29/08/73, DO CONFEA.

Instituição de Ensino: xx

Data de Formação: 25/09/1998

**Descrição**

CERTIDÃO DE REGISTRO E QUITAÇÃO PESSOA FÍSICA

**Informações / Notas**

- A falsificação deste documento constitui-se em crime previsto no Código Penal Brasileiro, sujeitando o(a) autor(a) à respectiva ação penal.
- CERTIFICAMOS que caso ocorra(m) alteração(ões) no(s) elemento(s) contido(s) neste documento, esta Certidão perderá a sua validade para todos os efeitos.
- Esta certidão perderá a validade, caso ocorra qualquer alteração posterior dos elementos cadastrais nela contidos.
- Válido em todo território nacional.

**Última Anuidade Paga**

Ano: 2023 (3/3)

**Autos de Infração**

Nada consta

**Responsabilidades Técnicas**

Empresa: S C CONSTRUÇÕES LTDA EPP

Registro: 0000009878

CNPJ: 10.876.296/0001-19

Data Início: 12/01/2017

Data Fim: Indefinido

Data Fim de Contrato: Indefinido

Tipo de Responsabilidade: RESPONSÁVEL TÉCNICO

51

**CERTIDÃO DE REGISTRO E QUITAÇÃO  
PESSOA JURÍDICA**  
Lei Federal Nº 5194 de 24 de Dezembro de 1966

**CREA-MA**

**Nº 889655/2023**  
Emissão: 29/06/2023  
Validade: 26/12/2023  
Chave: BxWAO

**Conselho Regional de Engenharia e Agronomia do Estado do Maranhão**

CERTIFICAMOS que a Empresa mencionada encontra-se registrada neste Conselho, nos Termos da Lei 5.194/66, conforme os dados impressos nesta certidão. CERTIFICAMOS, ainda, que até a presente data, a referida pessoa jurídica e seu(s) responsável(is) técnico(s) estão quites com suas anuidades e demais obrigações junto ao Conselho Regional de Engenharia e Agronomia do Maranhão - CREA-MA, estando habilitada a exercer suas atividades, circunscrita à(s) atribuição(ões) de seu(s) responsável(veis) técnico(s).

**Interessado(a)**

Empresa: S C CONSTRUÇÕES LTDA EPP

CNPJ: 10.576.298/0001-19

Registro: 000009878

Categoria: Matriz

Capital Social: R\$ 500.000,00

Data do Capital: 01/02/2019

Faixa: 3

Objetivo Social: CONSTRUÇÃO DE RODOVIAS E FERROVIAS - OBRAS DE URBANIZAÇÃO - RUAS, PRACAS E CALÇADAS - CONSTRUÇÃO DE EDIFÍCIOS - CONSTRUÇÃO DE INSTALAÇÕES ESPORTIVAS E RECREATIVAS - OUTRAS OBRAS DE ENGENHARIA CIVIL NÃO ESPECIFICADAS ANTERIORMENTE (A CONSTRUÇÃO DE ESTRUTURAS COM TIRANTES AS OBRAS DE CONTENÇÃO) - OBRAS DE TERRAPLENAGEM - INSTALAÇÃO E MANUTENÇÃO ELÉTRICA - PERFURAÇÃO E CONSTRUÇÃO DE POÇOS DE ÁGUA - COMÉRCIO VAREJISTA DE MATERIAL ELÉTRICO - COMÉRCIO VAREJISTA DE MATERIAIS DE CONSTRUÇÃO EM GERAL - ATIVIDADES DE VIGILÂNCIA E SEGURANÇA PRIVADA - ATIVIDADES DE LIMPEZA NÃO ESPECIFICADAS ANTERIORMENTE (AS ATIVIDADES DE LIMPEZA E DE TRATAMENTO DE PISCINAS A ATIVIDADE DE LIMPEZA DE RUAS A ATIVIDADE DE LIMPEZA DE CAIXAS DE ÁGUA E CAIXAS DE GORDURA) - LOCAÇÃO DE AUTOMÓVEIS SEM CONDUTOR.

Restrições Relativas ao Objetivo Social: OBSERVAÇÃO: EMPRESA HABILITADA PARA ATUAR SOMENTE NA ÁREA DA ENGENHARIA CIVIL NO ÂMBITO DAS ATRIBUIÇÕES DE SEU RESPONSÁVEL TÉCNICO.

Endereço Matriz: RUA DO PRADO, 236, CENTRO, PASSAGEM FRANCA, MA, 65680000

Tipo de Registro: Registro Definitivo de Empresa

Data Inicial: 29/04/2009

Data Final: Indefinido

Registro Regional: 000009878EMMA

**Descrição**

CERTIDÃO DE REGISTRO E QUITAÇÃO PESSOA JURÍDICA

**Informações / Notas**

- A capacidade técnico-profissional da empresa é comprovada pelo conjunto dos acervos técnicos dos profissionais constantes de seu quadro técnico.
- Esta certidão perderá a validade, caso ocorra qualquer alteração posterior dos elementos cadastrais nela contidos

**Última Anuidade Paga**

Ano: 2023 (6/6)

**Autos de Infração**

Nada consta

**Responsáveis Técnicos**

Profissional: ERICK GOIABEIRA FEQUES

Registro: 1102446629

CPF: 460.\*\*\*.\*\*\*-72

Data Início: 12/01/2017

Data Fim: Indefinido

Data Fim de Contrato: Indefinido

Títulos do Profissional:

ENGENHEIRO CIVIL

Atribuição: ART. 7 DA RESOLUÇÃO 218, DE 29/06/73, DO CONFEA.

Tipo de Responsabilidade: RESPONSÁVEL TÉCNICO

**Sócios**

Sócio: SALVADOR DA SILVA COELHO

52

**CERTIDÃO DE REGISTRO E QUITAÇÃO**  
**PESSOA JURIDICA**  
Lei Federal Nº 5194 de 24 de Dezembro de 1966

**CREA-MA**

**Nº 889655/2023**  
**Emissão: 29/06/2023**  
**Validade: 26/12/2023**  
**Chave: BxWA0**

**Conselho Regional de Engenharia e Agronomia do Estado do Maranhão**

CPF: 268.\*\*\*.\*\*\*-87

Função: EMPRESARIO

---

A autenticidade desta Certidão pode ser verificada em: <https://crea-ma.sitac.com.br/publico/>, com a chave: BxWA0  
Impresso em: 29/06/2023 às 04:49:50 por: adapt, ip: 192.168.100.1

53

**Conselho Regional de Engenharia e Agronomia do Estado do Maranhão**

**INFORMAÇÕES DO PROTOCOLO**

**Protocolo**  
**Nº 2528646/2017**

Folha 1/3

**Interessado (1)**

Nome / Razão Social:  Registro:

Endereço:

**Informações do Protocolo**

Assunto:

Emissão:  Cadastro:  Situação:

Descrição:

**Declarações**

Declaro, sob as penas da lei, serem verdadeiras as informações aqui prestadas

**Documentos**

Tipo:	Data:	Observação:
ANEXO	11/01/2017	EM ANEXO
ANEXO	11/01/2017	EM ANEXO

**Movimentos**

Passo	Nome do usuário	Data Envio	Ação	Origem	Destino
1	Usuário Padrão do SFTAC	11/01/2017 00:08:00	Envio	SERVICOS - AMBIENTE DO PROFISSIONAL/EMPRESA	RPJ - REGISTRO DE PESSOA JURIDICA
2	joao barbosa filho	12/01/2017 09:04:40	Recebimento	RPJ - REGISTRO DE PESSOA JURIDICA	RPJ - REGISTRO DE PESSOA JURIDICA
Descrição: Protocolo recebido para análise. Passo automático!					
3	joao barbosa filho	12/01/2017 00:09:00	Recebimento	RPJ - REGISTRO DE PESSOA JURIDICA	RPJ - REGISTRO DE PESSOA JURIDICA
Descrição: SOLICITACAO DE INCLUSAO EFETIVADA;					

**Movimentos ao colegiado**

Passo	Conselheiro	Reuniao	Vinculado ao passo	Data	Hora

**Protocolos Vinculados**

Número/Ano	Assunto

**Documento(s) de Fiscalização vinculado(s) ao Protocolo**

Número/Ano	Número Anterior	Tipo do D. de Fiscalização	Descrição

**Denúncia(s) vinculado(s) ao Protocolo**

Número	Tipo de Denúncia	Descrição

54

## CONTRATO DE TRABALHO

Folha 2/3

Por este instrumento particular firmado entre as partes, de um lado a empresa **SC CONSTRUÇÕES LTDA**, com sede a Rua do Prado nº 236, centro, Passagem Franca - Ma, Com inscrição no CNPJ nº 10.676.296/0001-19, adiante denominada de **CONTRATANTE**, neste ato representado pelo senhor **SALVADOR DA SILVA COELHO**, brasileiro, solteiro, empresário, residente nesta cidade de Passagem Franca, e do outro lado como contratado o senhor **ERICK GOIABEIRA FEQUES**, casado, engenheiro civil, CREA nº 1102446629, CPF nº 460.008.953-72 e RG nº 041385112011-9/SSP/MA, residente á Rua 13, QD. 21, casa 06, Bairro Cohama, Cep: 65074-180 – São Luis –Ma. Para os fins que se especificam abaixo:

1. A contratante admite o contratado para exercer a função de **RESPONSÁVEL TÉCNICO** pela empresa SC CONSTRUÇÕES LTDA, mediante pagamento de salário de R\$ 5.622,00 (cinco mil seiscientos e vinte dois reais), até o dia 10 (décimo) dia útil do mês seguinte;
2. O presente contrato será por tempo indeterminado;
3. A carga horária desde contrato é de 10(dez) horas semanais;
4. Este contato poderá ser rescindido por qualquer das partes, sem prejuízo para a outra, devendo a rescisão ser comunicada com antecedência mínima prevista na Lei Trabalhista, cabendo as devidas aplicações da lei no processo rescisório;
5. Fica eleito o Fórum da Comarca da Passagem Franca - Ma, para dirimir sobre os casos omissos a este instrumento, que vai assinado por ambas as partes em duas vias de igual teor.

Passagem Franca - Ma, 09 de Janeiro de 2017.

Contratante: **SC CONSTRUÇÕES LTDA**

*Salvador da Silva Coelho*

Salvador da Silva Coelho

RG nº 1.026.269/SSP/MA

CPF nº 268.014.503-87

*Erick Feques*  
Contratado: **Erick Goiabeira Feques**.

CREA nº 1102446629

Testemunhas:

*Edmundo Sergio Sousa Dutra*

CPF nº 178.357.473-91

*Jaumete N. Silva Santos Dutra*

CPF nº 126.605.400-20

Este documento encontra-se registrado no Conselho Regional de Engenharia e Agronomia do Estado do Maranhão, vinculado ao Protocolo nº 2528646/2017, emitido em 11/01/2017.  
Documento do Protocolo 1/2 (Vinculado ao passo 1), anexado em 11/01/2017

*[Handwritten signatures and initials]*

Anotação de Responsabilidade Técnica - ART  
Lei nº 6.496, de 7 de dezembro de 1977

CREA-MA

ART CARGO-FUNÇÃO  
Nº MA20170073540

Folha 3/3

Conselho Regional de Engenharia e Agronomia do Maranhão

INICIAL  
INDIVIDUAL

1. Responsável Técnico  
ERICK GOIABEIRA FEQUES  
Título profissional: ENGENHEIRO CIVIL RNP: 110244662-9

2. Dados do Contrato  
Contratante: SC CONSTRUÇÕES LTDA CPF/CNPJ: 10.676.296/0001-19  
RUA DO PRADO Nº 236  
Complemento: Bairro CENTRO  
Cidade: Passagem Franca UF: MA CEP: 65680000  
País: Brasil  
Telefone: (98) 98402-8525 E-mail: salvadorcoelho@bol.com.br  
Contrato: Não especificado  
Valor: R\$ 5.522,00 Tipo de contratante: PESSOA JURÍDICA DE DIREITO PRIVADO

3. Vínculo Contratual  
Unidade administrativa: SC CONSTRUÇÕES LTDA  
RUA DO PRADO Nº 236  
Complemento: Bairro CENTRO  
Cidade: Passagem Franca UF: MA CEP: 65680000  
Data de início: 09/01/2017 Previsão de término: Não especificado  
Tipo de vínculo: EMPREGADO

4. Atividade Técnica  
1000 - OUTRA Quantidade: 16,00 Unidade: h:sem  
45 - DESEMPENHO DE FUNÇÃO TÉCNICA > RESOLUÇÃO 1025 -> OBRAS E SERVIÇOS -  
CARGO-FUNÇÃO -> #3367 - VÍNCULO TÉCNICO COM A EMPRESA (DESEMPENHO DE  
CARGO-FUNÇÃO TÉCNICA DENTRO DA EMPRESA)

Após a conclusão das atividades técnicas o profissional deverá proceder a baixa desta ART.

5. Observações  
PRESTAÇÃO DE SERVIÇOS TÉCNICOS NA CONDIÇÃO DE RESPONSÁVEL TÉCNICO POR PESSOA JURÍDICA SC CONSTRUÇÕES LTDA.

6. Declarações  
Declaro que estou cumprindo as regras de acessibilidade previstas nas normas técnicas da ABNT, na legislação específica e no decreto n. 5296/2004.

7. Entidade de Classe  
SENCE - SIND. DOS ENGENHEIROS DO MA

8. Assinaturas  
Declaro ser em verdadeiras as informações acima.  
ERICK GOIABEIRA FEQUES - CPF: 469.008.950-72  
Local: data: 2017  
Salvador da Silva Coelho  
SC CONSTRUÇÕES LTDA - CNPJ: 10.676.296/0001-19

9. Informações  
\* A ART é válida somente quando quitada, mediante apresentação do comprovante do pagamento ou conferência no site do Crea  
\* A guarda da via assinada da ART será de responsabilidade do profissional e do contratante com o objetivo de documentar o vínculo contratual.

10. Valor  
Valor na ART: R\$ 81,53 Pago em: 10/01/2017 Nosso Número: 8300659376

12. Carga Horária Responsabilidade

DIA	HORÁRIO 1	HORÁRIO 2	HORÁRIO 3	HORÁRIO 4
Segunda-Feira	16:00:00	20:30:00		
Terça-Feira	16:00:00	20:00:00		
Quarta-Feira	16:00:00	20:00:00		
Quinta-Feira	16:00:00	20:00:00		
Sexta-Feira	16:00:00	20:00:00		

A autenticidade desta ART pode ser verificada em: <http://www.crea.ma.gov.br> ou pelo aplicativo: [www.crea.ma.gov.br](http://www.crea.ma.gov.br)  
Impresso em: 10/01/2017 às 16:47:44 por usuário: p. 20128110.1

Este documento encontra-se registrado no Conselho Regional de Engenharia e Agronomia do Estado do Maranhão, vinculado ao Protocolo nº 2528646/2017, emitido em 11/01/2017.  
Documento do Protocolo 2/2 (Vinculado ao passo 1), anexado  
nr: ardat em: 11/01/2017

*[Handwritten signature and scribbles]*

*[Handwritten signature]*

*[Handwritten signature]*

*[Handwritten signature]*

56

Certidão do Acervo Técnico - CAT  
Resolução Nº 1025 de 30 de Outubro de 2009  
Resolução Nº 218 de 29 de Junho de 1973

CREA-MA

CAT COM REGISTRO DE ATESTADO

347283/2021

Conselho Regional de Engenharia e Agronomia do Estado do Maranhão

Atividade concluída

CERTIFICAMOS, em cumprimento ao disposto na Resolução nº 1.025, de 30 de outubro de 2009, do Confea, que consta dos assentamentos deste Conselho Regional de Engenharia e Agronomia do Estado do Maranhão - Crea-MA, o Acervo Técnico do profissional **ERICK GOIABEIRA FEQUES** referente à(s) Anotação(ões) de Responsabilidade Técnica - ART abaixo discriminada(s):

Profissional: **ERICK GOIABEIRA FEQUES**  
Registro: 64840 MA MA RNP: 1102446029  
Título profissional: ENGENHEIRO CIVIL

Número de ART: **MA20210423824** Tipo de ART: **OBRA / SERVIÇO** Registrada em: **31/05/2021** Baixada em: **31/05/2021**  
Forma de registro: **SUBSTITUIÇÃO** Participação técnica: **INDIVIDUAL**  
Empresa contratada: **S C CONSTRUÇÕES LTDA EPP**

Contratante: **PREFEITURA MUNICIPAL DE PARAIBANO** CPF/CNPJ: **05.303.144/0001-30**  
Endereço do contratante: **PRAÇA GUILHERMINO BRITO - 284** Nº:  
Complemento: Bairro: **CENTRO**  
Cidade: **PARAIBANO** UF: **MA** CEP:  
Contrato: **013/2014** Celebrado em: **05/03/2015**  
Valor do contrato: **R\$ 7.396,85** Tipo de contratante: **Pessoa Jurídica**  
Ação institucional: **Outros**  
Endereço da obra/serviço: **AVENIDA 1º DE MAIO** Nº **1**  
Complemento: **SEDE MUNICIPAL** Bairro: **CENTRO**  
Cidade: **PARAIBANO** UF: **MA** CEP: **65670000**  
Coordenadas Geográficas: **-6.438764, -43.988900**  
Data de início: **31/10/2014** Conclusão efetiva: **31/12/2016**  
Finalidade: **SEM DEFINIÇÃO**  
Proprietário: **PREFEITURA MUNICIPAL DE PARAIBANO** CPF/CNPJ: **05.303.144/0001-30**

Atividade Técnica: **17 - Execução 8A0218 - URBANIZAÇÃO 49 - Execução de obra 4813,28 metro quadrado;**

**Observações**

EXECUCAO DE SERVIÇOS DE URBANIZAÇÃO DA AV. PRIMEIRO DE MAIO NA SEDE DO MUNICÍPIO DE PARAIBANO/MA, COM COMPACTAÇÃO DE SUBLEITO 20CM. 6.625M2; MEIO FIO E SARJETA: 604M; CALÇADA EM CONCRETO 12MPA; 583M2 CALÇAMENTO EM BLOCO SEXTAVADO. 1812M2 E INSTALAÇÕES ELÉTRICAS E HIDRULÁICAS.

Número de ART: **MA20210423967** Tipo de ART: **OBRA / SERVIÇO** Registrada em: **31/05/2021** Baixada em: **31/05/2021**  
Forma de registro: **SUBSTITUIÇÃO** Participação técnica: **INDIVIDUAL**  
Empresa contratada: **S C CONSTRUÇÕES LTDA EPP**

Contratante: **PREFEITURA MUNICIPAL DE PARAIBANO** CPF/CNPJ: **05.303.144/0001-30**  
Endereço do contratante: **PRAÇA GUILHERMINO BRITO - 284** Nº:  
Complemento: Bairro: **CENTRO**  
Cidade: **PARAIBANO** UF: **MA** CEP:  
Contrato: **013/2014** Celebrado em: **31/10/2014**  
Valor do contrato: **R\$ 739.665,85** Tipo de contratante: **Pessoa Jurídica**  
Ação institucional: **Outros**  
Endereço da obra/serviço: **AVENIDA 1º DE MAIO** Nº **1**  
Complemento: **SEDE MUNICIPAL** Bairro: **CENTRO**  
Cidade: **PARAIBANO** UF: **MA** CEP: **65670000**  
Coordenadas Geográficas: **-6.438860, -43.988702**  
Data de início: **31/10/2014** Conclusão efetiva: **31/12/2016**  
Finalidade: **SEM DEFINIÇÃO**  
Proprietário: **PREFEITURA MUNICIPAL DE PARAIBANO** CPF/CNPJ: **05.303.144/0001-30**

Atividade Técnica: **17 - Execução 8A0218 - URBANIZAÇÃO 49 - Execução de obra 4813,28 metro quadrado;**

**Observações**

EXECUCAO DE SERVIÇOS DE URBANIZAÇÃO DA AV. PRIMEIRO DE MAIO NA SEDE DO MUNICÍPIO DE PARAIBANO/MA, COM COMPACTAÇÃO DE SUBLEITO 20CM. 6.625M2; MEIO FIO E SARJETA: 604M; CALÇADA EM CONCRETO 12MPA; 583M2 CALÇAMENTO EM BLOCO SEXTAVADO. 1812M2 E INSTALAÇÕES ELÉTRICAS E HIDRULÁICAS.

Número de ART: **MA20210424098** Tipo de ART: **OBRA / SERVIÇO** Registrada em: **31/05/2021** Baixada em: **01/06/2021**  
Forma de registro: **SUBSTITUIÇÃO** Participação técnica: **INDIVIDUAL**  
Empresa contratada: **S C CONSTRUÇÕES LTDA EPP**

Conselho Regional de Engenharia e Agronomia do Estado do Maranhão

Rua 28 de Julho, nº 214, Centro, São Luís/MA  
Tel: + 55 (66) 2105-8500 Fax: + 55 (66) 2105-8300 E-mail: [faleconosco@creama.org.br](mailto:faleconosco@creama.org.br)

CREA-MA  
Instituição de Classe de Profissionais

Impresso em: 04/08/2021, às 11:22

57

**Certidão de Acervo Técnico - CAT**  
**Resolução Nº 1025 de 30 de Outubro de 2009**  
**Resolução Nº 218 de 29 de Junho de 1973**

**CREA-MA**

**CAT COM REGISTRO DE ATESTADO**

**847283/2021**

Atividade concluída

**Conselho Regional de Engenharia e Agronomia do Estado do Maranhão**

Contratante: PREFEITURA MUNICIPAL DE PARAIBANO	CPF/CNPJ: 05.303.144/0001-30
Endereço do contratante: PRAÇA GUILHERMINO BRITO - 284	Nº:
Complemento:	Bairro: CENTRO
Cidade: PARAIBANO	UF: MA
Contrato: 013/2014	CEP:
Valor do contrato: R\$ 7.338,85	Celebrado em: 01/10/2014
Ação institucional: Outros	Tipo de contratante: Pessoa Jurídica
Endereço da obra/serviço: AVENIDA 1º DE MAIO	Nº: 1
Complemento:	Bairro: CENTRO
Cidade: PARAIBANO	UF: MA
Coordenadas Geográficas: -6.438860, -43.988702	CEP: 65670000
Data de início: 01/10/2014	Conclusão prevista: 30/06/2015
Finalidade: SEM DEFINIÇÃO	
Proprietário: PREFEITURA MUNICIPAL DE PARAIBANO	CPF/CNPJ: 05.303.144/0001-30
Atividade Técnica: 17 - Execução #A0218 - URBANIZACAO 49 - Execução de obra 4813,28 metro quadrado;	

**Observações**

EXECUCAO DE SERVIÇOS DE URBANIZACAO DA AV. PRIMEIRO DE MAIO NA SEDE DO MUNICIPIO DE PARAIBANO/MA, COM COMPACTACAO DE SUBLEITO 20CM: 6,625M2; MEIO FIO E SARJETA: 604M; CALCADA EM CONCRETO 12MPA 683M2 CALCAMENTO EM BLOCO SEXTAVADO: 1812M2 E INSTALAÇÕES ELÉTRICAS E HIDRULAÇÕES.

**Informações Complementares**

CERTIFICAMOS, finalmente, que se encontra vinculado à presente Certidão de Acervo Técnico - CAT, o atestado contendo 1 folha(s), expedido pelo contratante da obra/serviço, a quem cabe a responsabilidade pela veracidade e exatidão das informações nele constantes.

**Certidão de Acervo Técnico nº 847283/2021**  
**01/08/2021, 10:49**  
**330d5**

A Certidão de Acervo Técnico (CAT) à qual o atestado está vinculado constituirá prova da capacidade técnico-profissional da pessoa jurídica somente se o responsável técnico indicado estiver ou venha a ser integrado ao seu quadro técnico por meio de declaração entregue no momento da habilitação ou da entrega das propostas.

Fica(m) Excluído(s), no entanto, o(s) serviço(s) cujas atribuições não compõem ao(s) profissional(is) em questão.

A autenticidade deste Certidão pode ser verificada em: <https://crea-ma.etat.com.br/publico/>, com a chave: 330d5

Certificamos que se encontra vinculado à presente CAT o atestado apresentado em cumprimento à Lei nº 8.666/93, expedido pela pessoa jurídica contratante, a quem cabe a responsabilidade pela veracidade e exatidão das informações nele constantes. É de responsabilidade deste Conselho a verificação da atividade profissional em conformidade com a Lei nº 5.194/56 e Resoluções do Conselho Federal de Engenharia e Agronomia - CONFEA.

Esta certidão perderá a validade, caso ocorra qualquer alteração posterior dos elementos cadastrais nela contidos.

58

09

# AS C CONSTRUÇÕES S LTDA

001

10

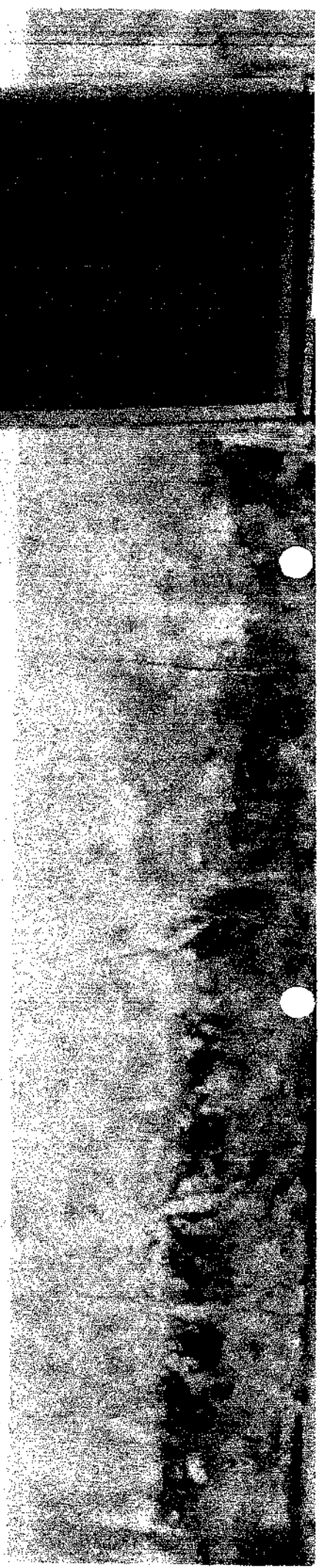
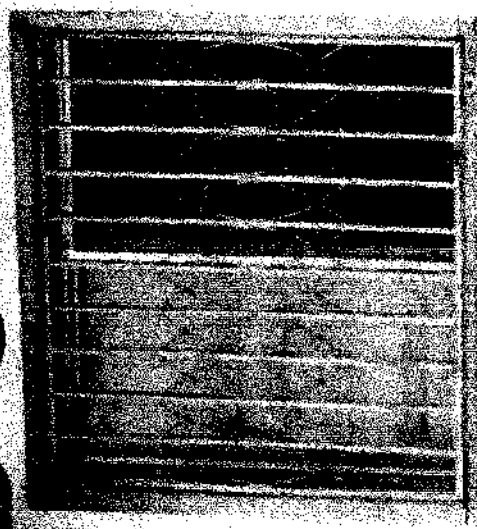

79

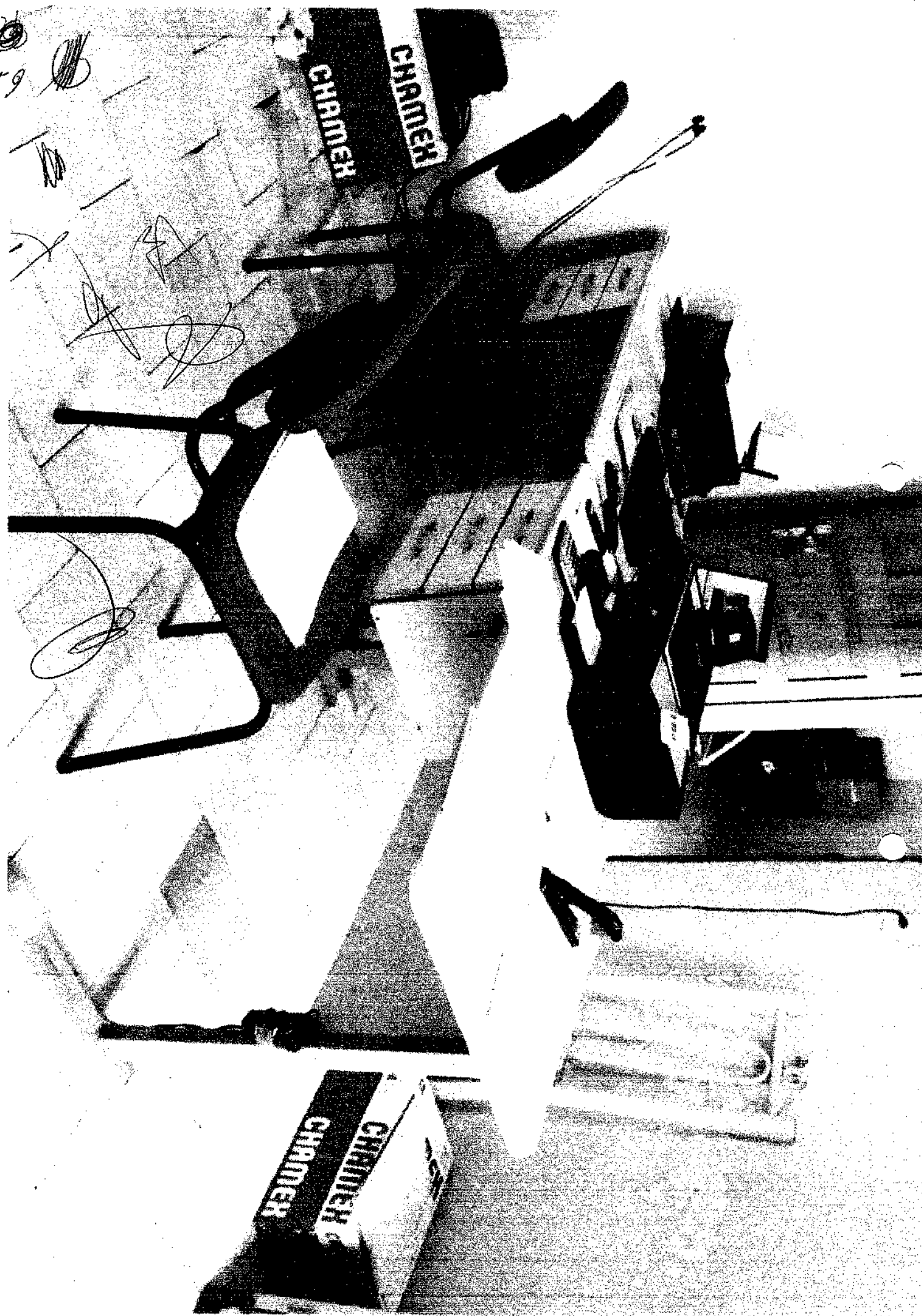

72

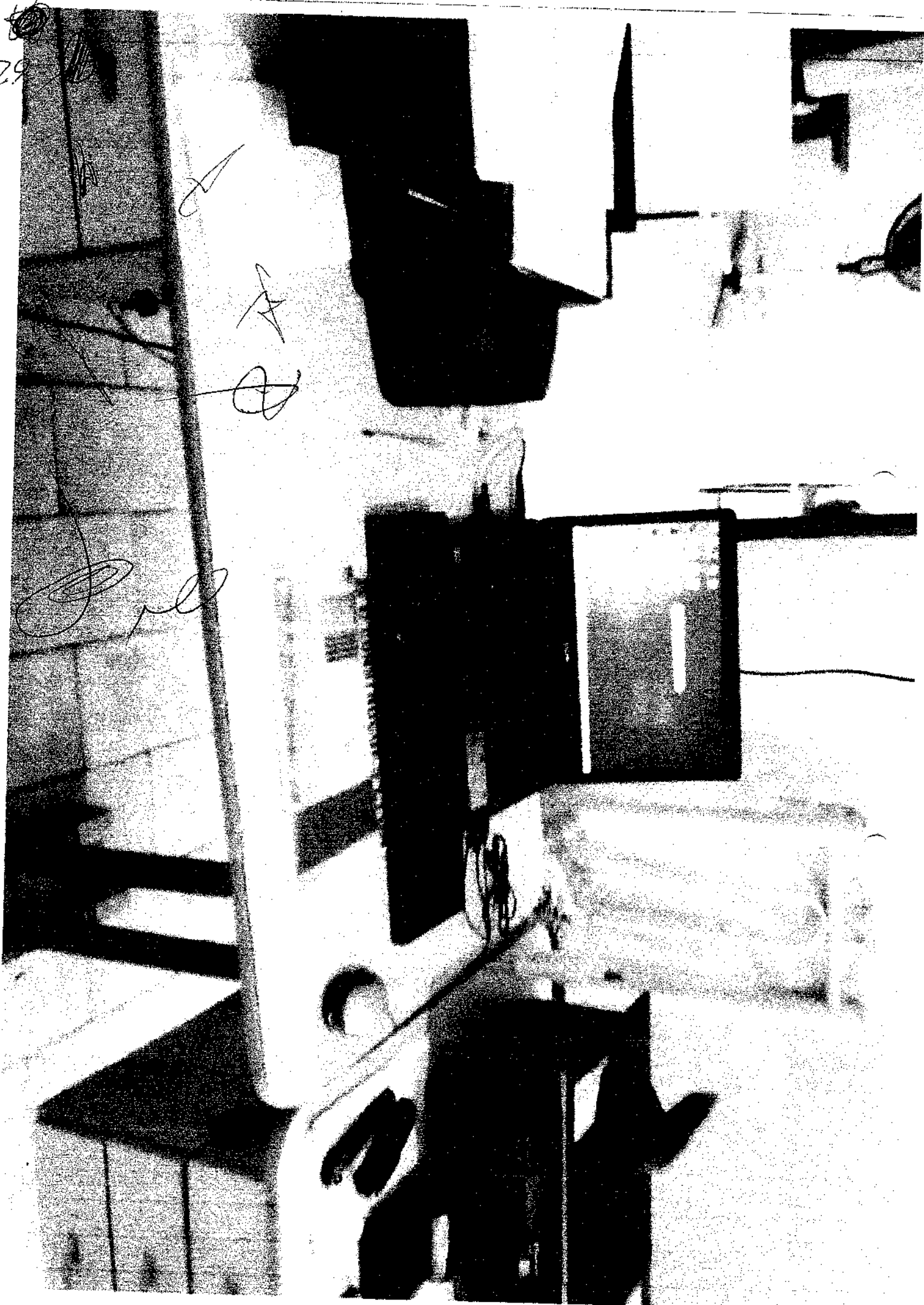

63

*[Handwritten scribbles]*

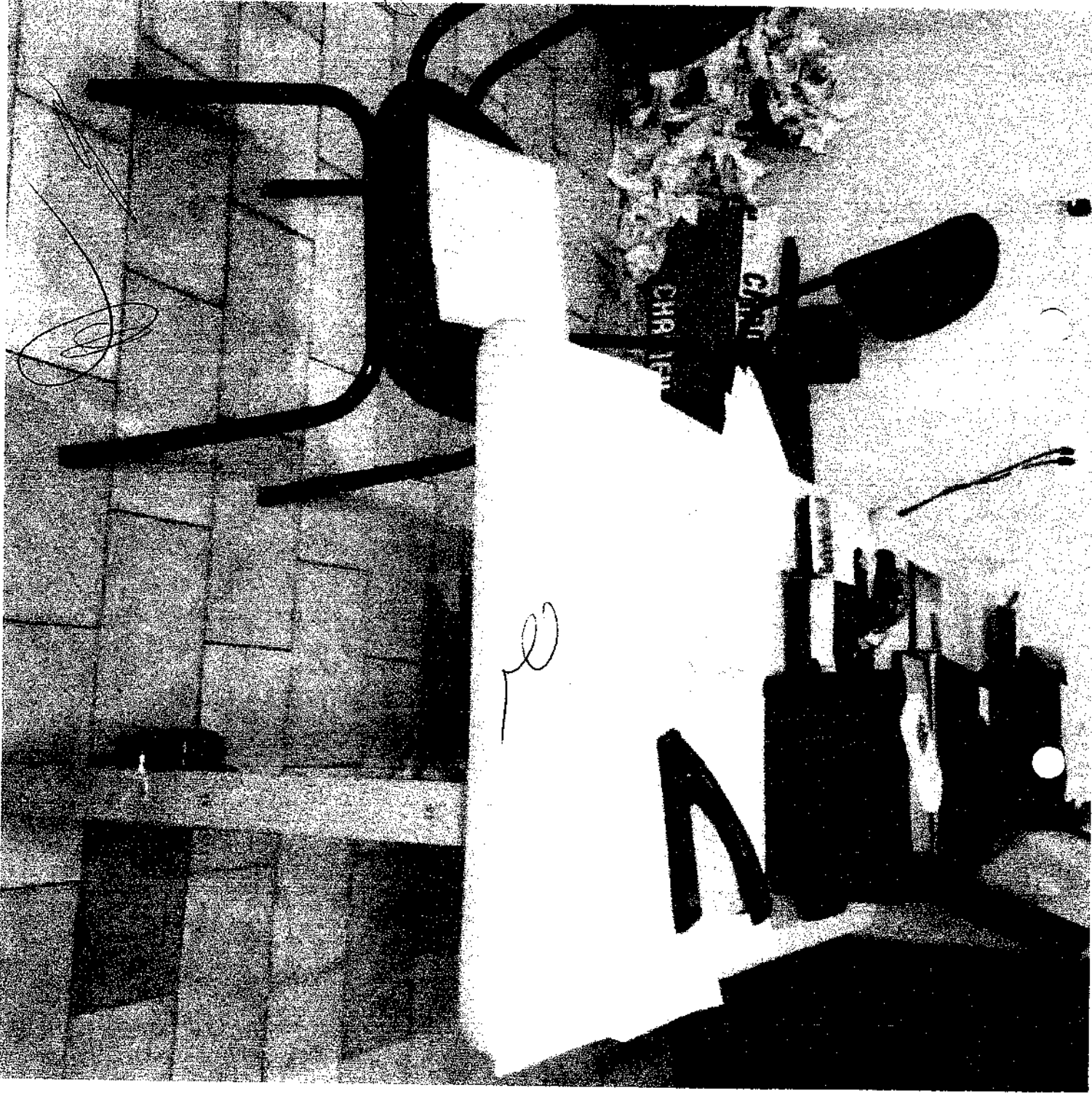

*[Handwritten scribble]*

# S C CONSTRUÇÕES LTDA-EPD

CNPJ: 10.676.296/0001-19  
INSC EST. 12.312.404-2  
Rua do Prado, 236 - Centro - Passagem Franca - Ma - CEP 65.680-000

## TOMADA DE PREÇOS Nº 006/2023 PROCESSO ADMINISTRATIVO Nº 058/2023

### DECLARAÇÃO DE ENQUADRAMENTO COMO MICROEMPRESA OU EMPRESA DE PEQUENO PORTE

A empresa **S C CONSTRUÇÕES LTDA** signatária, inscrita no CNPJ sob o Nº **10.676.296/0001-19**, sediada na Rua do Prado nº 236 - Centro - Passagem Franca - MA, por seu representante legal, Sr. Salvador da Silva Coelho, portador da Carteira de Identidade Nº 052555972014/4/SESP/MA e do CPF Nº 268.014.503-87, DECLARA, para fins do disposto no subitem do edital, do TOMADA DE PREÇO Nº 006/2023, sob as sanções administrativas cabíveis e sob as penas da Lei, que esta empresa, na presente data, é considerada:

( ) MICROEMPRESA, conforme inciso I do art. 3º da Lei Complementar Nº 123, de 14/12/2006;

( x ) EMPRESA DE PEQUENO PORTE, conforme inciso II do art. 3º da Lei Complementar Nº 123, de 14/12/2006.

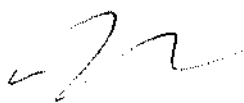
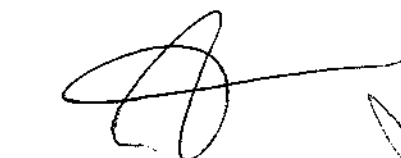
Passagem Franca - MA, 12 de Setembro de 2023.

  
\_\_\_\_\_  
**S C CONSTRUÇÕES LTDA**  
**CNPJ(MF) nº: 10.676.296/0001-19**  
**Salvador da Silva Coelho**  
**RG nº 052555972014 - 4 SESP - MA**  
**CPF sob o nº 268.014.503-87**

  
  
  
  
  
64

# **S C CONSTRUÇÕES LTDA-EDP**

CNPJ: 10.676.296/0001-19

INSC EST. 12.312.404-2

Rua do Prado, 236 – Centro – Passagem Franca – Ma – CEP 95.680-000

## **TOMADA DE PREÇOS Nº 006/2023 PROCESSO ADMINISTRATIVO Nº 058/2023**

### **ANEXO III**

### **DECLARAÇÃO DE CUMPRIMENTO DO ART. 27, INCISO V, DA LEI FEDERAL Nº 8.666/93.**

#### **DECLARAÇÃO**

#### **TOMADA DE PREÇOS N.º 006/2023**

A empresa **S C CONSTRUÇÕES LTDA** signatária, inscrita no CNPJ sob o Nº **10.676.296/0001-19**, sediada na Rua do Prado nº 236 – Centro – Passagem Franca - MA, por seu representante legal, Sr. Salvador da Silva Coelho, portador da Carteira de Identidade Nº 052555972014/4/SESP/MA e do CPF Nº 268.014.503-87, **D E C L A R A**, para fins do disposto no inciso V do art. 27 da Lei Federal nº 8.666, de 21 de junho de 1993, que não emprega menor de dezoito anos em trabalho noturno, perigoso ou insalubre e não emprega menor de dezesseis anos

Passagem Franca – MA, 12 de Setembro de 2023.

**S C CONSTRUÇÕES LTDA**  
**CNPJ(MF) nº: 10.676.296/0001-19**  
**Salvador da Silva Coelho**  
**RG nº 052555972014 – 4 SESP - MA**  
**CPF sob o nº 268.014.503-87**

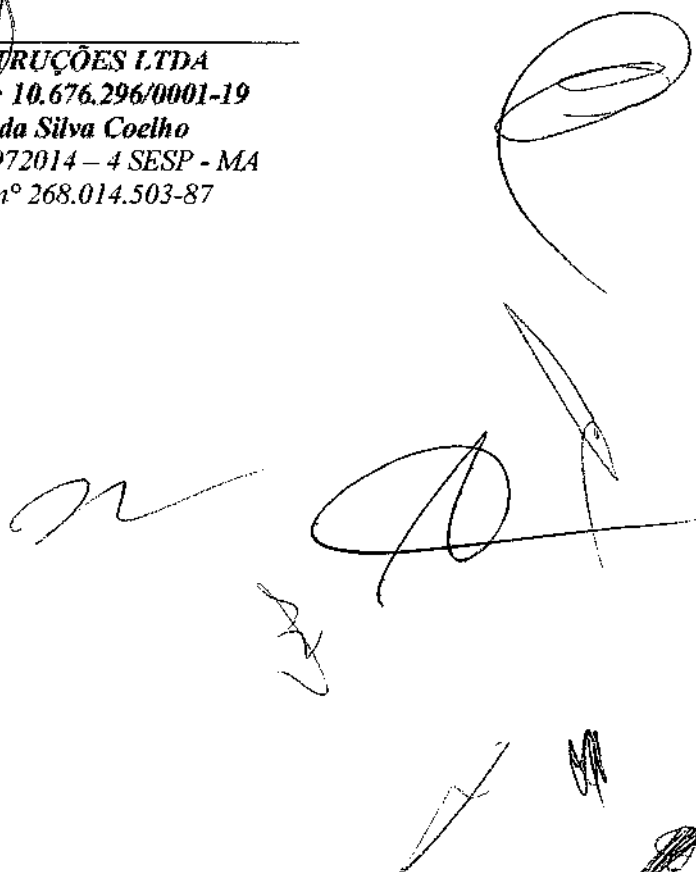

# **S C CONSTRUÇÕES LTDA-EDD**

CNPJ: 10.676.296/0001-19

INSC EST. 12.312.404-2

Rua do Prado, 236 – Centro – Passagem Franca – Ma – CEP 65.680-000

## **TOMADA DE PREÇOS N° 006/2023 PROCESSO ADMINISTRATIVO N° 058/2023**

### **ANEXO IV**

### **DECLARAÇÃO DE INEXISTÊNCIA DE FATO SUPERVENIENTE E IMPEDITIVO DA HABILITAÇÃO**

**TOMADA DE PREÇOS N.º 006/2023**

A empresa **S C CONSTRUÇÕES LTDA** signatária, inscrita no CNPJ sob o N° **10.676.296/0001-19**, sediada na Rua do Prado n° 236 – Centro – Passagem Franca - MA, por seu representante legal, Sr. Salvador da Silva Coelho, portador da Carteira de Identidade N° 052555972014/4/SESP/MA e do CPF N° 268.014.503-87, **D E C L A R A**, sob as penas da lei, nos termos do § 2º do art. 32, da Lei Federal n° 8.666/93, que não existem fatos supervenientes à data de expedição do Certificado de Registro Cadastral – CRC, que venham a impossibilitar a sua Habilitação na licitação em epígrafe. Declara, outrossim, conhecer na íntegra o instrumento convocatório e que se submete a todos os seus termos.

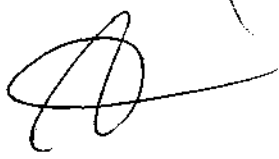
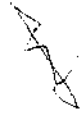
Passagem Franca – MA, 12 de Setembro de 2023.

  
\_\_\_\_\_  
**S C CONSTRUÇÕES LTDA**  
**CNPJ(MF) n°: 10.676.296/0001-19**  
**Salvador da Silva Coelho**  
**RG n° 052555972014 – 4 SESP - MA**  
**CPF sob o n° 268.014.503-87**

# S C CONSTRUÇÕES LTDA-EDP

CNPJ: 10.676.296/0001-19

INSC EST. 12.312.404-2

Rua do Prado, 236 - Centro - Passagem Franca - Ma - CEP 65.680-000

## TOMADA DE PREÇOS Nº 006/2023 PROCESSO ADMINISTRATIVO Nº 058/2023

### DECLARAÇÃO DE RENÚNCIA A VISITA TÉCNICA

A empresa **S C CONSTRUÇÕES LTDA** signatária, inscrita no CNPJ sob o Nº **10.676.296/0001-19**, sediada na Rua do Prado nº 236 - Centro - Passagem Franca - MA, por seu representante legal, Sr. Salvador da Silva Coelho, portador da Carteira de Identidade Nº 052555972014/4/SESP/MA e do CPF Nº 268.014.503-87, DECLARA que renuncia à Visita Técnica aos locais e as instalações para a prestação dos serviços constantes do objeto do Edital da Tomada de Preços nº 005/2023, e o quadro técnico da empresa tomou conhecimento das reais condições de execução dos serviços, bem como coletaram informações de todos os dados e elementos necessários à perfeita elaboração da proposta comercial, responsabilizando-se por manter as garantias que vincularem nossa proposta ao presente processo licitatório, em nome da empresa que represento.

Passagem Franca - MA, 12 de Setembro de 2023.

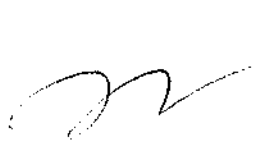
  
\_\_\_\_\_  
**S C CONSTRUÇÕES LTDA**  
**CNPJ(MF) nº: 10.676.296/0001-19**  
**Salvador da Silva Coelho**  
**RG nº 052555972014 - 4 SESP - MA**  
**CPF sob o nº 268.014.503-87**

  
\_\_\_\_\_  
**Erick Goiabeira Feques**  
**Engenheiro Civil**  
**CREA nº 1102446629/MA**

Sistema de Cadastramento Unificado de Fornecedores - SICAF

**Certificado de Registro Cadastral - CRC**

(Emissão conforme art. 17 da Instrução Normativa nº 03, de 26 abril de 2018)

CNPJ: 05.477.614/0001-82  
Razão Social: CONSTRUTORA AMAPA LTDA

Atividade Econômica Principal:  
4120-4/00 - CONSTRUÇÃO DE EDIFÍCIOS

Endereço:  
RUA RUA PREF. NELSON SERENO, 160B - CENTRO - Presidente Dutra / Maranhão

Observações:

A veracidade das informações poderá ser verificada no endereço [www.comprasgovernamentais.gov.br](http://www.comprasgovernamentais.gov.br).  
Este certificado não substitui os documentos enumerados nos artigos 28 a 31 da Lei nº 8.666, de 1993.

Emitido em: 04/09/2023 08:18

1 de 1

**CONSOLIDAÇÃO CONTRATUAL Nº 11 DA SOCIEDADE: CONSTRUTORA AMAPÁ LTDA - CNPJ 05.477.614/0001-82.**

**MATHEUS PORTELA DE OLIVEIRA SERENO**, brasileiro, solteiro, natural de São Luís – MA, nascido em 22/01/2001, empresário, portador da cédula de identidade RG 018596122001-0 SSP/MA, expedida em 15/03/2019, inscrita no CPF/MF sob o nº 059.274.593-74, residente e domiciliado na Rua Alvina Meneses, nº10, Bairro Centro, Presidente Dutra – MA, CEP 65.763-000;

**CLIDENOR SOUSA SERENO**, brasileiro, maranhense, casado sob regime de comunhão de bens, empresário, inscrito no CPF sob nº 017.517.273-00, portador da Cédula de Identidade nº 029082660058, expedida pela GEJUSPC/MA, residente e domiciliado a Av. José Olavo Sampaio, nº 55, Bairro Centro, Cidade de Presidente Dutra, Estado do Maranhão, CEP: 65.760-000.

Únicos sócios da sociedade empresarial **CONSTRUTORA AMAPÁ LTDA**, com a sede na Praça São Benedito, nº 36, Bairro Centro, Cidade de Presidente Dutra, Estado do Maranhão, CEP: 65.760-000, registrada na Junta Comercial do Estado do Maranhão (JUCEMA), em 21/01/2003, sob o NIRE 21200536866 e inscrita no CNPJ sob o nº 05.477.614/0001-82. **Resolvem assim consolidar o contrato social.**

**I – DA ALTERAÇÃO**

I.1 – Altera-se atividade econômica para: 4120-4/00 - CONSTRUÇÃO DE EDIFÍCIOS 4299-5/01 - CONSTRUÇÃO DE INSTALAÇÕES ESPORTIVAS E RECREATIVAS 4299-5/99 - OUTRAS OBRAS DE ENGENHARIA CIVIL NÃO ESPECIFICADAS ANTERIORMENTE 4313-4/00 - OBRAS DE TERRAPLENAGEM 4319-3/00 - SERVIÇOS DE PREPARAÇÃO DO TERRENO NÃO ESPECIFICADOS ANTERIORMENTE 4399-1/99 - SERVIÇOS ESPECIALIZADOS PARA CONSTRUÇÃO NÃO ESPECIFICADOS ANTERIORMENTE 2599-3/02 - SERVIÇO DE CORTE E DOBRA DE METAIS 4292-8/01 - MONTAGEM DE ESTRUTURAS METÁLICAS 7732-2/01 - ALUGUEL DE MÁQUINAS E EQUIPAMENTOS PARA CONSTRUÇÃO SEM OPERADOR, EXCETO ANDAIMES 7112-0/00 - SERVIÇOS DE ENGENHARIA 7119-7/03 - SERVIÇOS DE DESENHO TÉCNICO RELACIONADOS À ARQUITETURA E ENGENHARIA 4311-8/01 - DEMOLIÇÃO DE EDIFÍCIOS E OUTRAS ESTRUTURAS 4311-8/02 - PREPARAÇÃO DE CANTEIRO E LIMPEZA DE TERRENO 4312-8/00 - PERFURAÇÕES E SONDAGENS 4211-1/02 - PINTURA PARA SINALIZAÇÃO EM PISTAS RODOVIÁRIAS E AEROPORTOS 4213-8/00 - OBRAS DE URBANIZAÇÃO - RUAS, PRACAS E CALÇADAS 4221-9/02 - CONSTRUÇÃO DE ESTACÕES E REDES DE DISTRIBUIÇÃO DE ENERGIA ELÉTRICA 4222-7/01 - CONSTRUÇÃO DE REDES DE ABASTECIMENTO DE ÁGUA, COLETA DE ESGOTO E CONSTRUÇÕES CORRELATAS, EXCETO OBRAS DE IRRIGAÇÃO 4329-1/04 - MONTAGEM E INSTALAÇÃO DE SISTEMAS E EQUIPAMENTOS DE ILUMINAÇÃO E SINALIZAÇÃO EM VIAS PÚBLICAS, PORTOS E AEROPORTOS 4399-1/05 - PERFURAÇÃO E CONSTRUÇÃO DE POCOS DE ÁGUA 4924-8/00 - TRANSPORTE ESCOLAR 4929-9/01 - TRANSPORTE RODOVIÁRIO COLETIVO DE PASSAGEIROS, SOB REGIME DE FRETAMENTO, MUNICIPAL 4930-2/02 - TRANSPORTE RODOVIÁRIO DE CARGA, EXCETO PRODUTOS PERIGOSOS E MUDANÇAS, INTERMUNICIPAL, INTERESTADUAL E INTERNACIONAL 7711-0/00 - LOCAÇÃO DE AUTOMÓVEIS SEM CONDUTOR 2330-3/02 - FABRICAÇÃO DE ARTÉFATOS DE CIMENTO PARA USO NA CONSTRUÇÃO 2330-3/04 - FABRICAÇÃO DE CASAS PRE-MOLDADAS DE CONCRETO 3701-1/00 - GESTÃO DE REDES DE ESGOTO 4322-3/01 - INSTALAÇÕES HIDRÁULICAS, SANITÁRIAS E DE GÁS 4322-3/02 - INSTALAÇÃO E MANUTENÇÃO DE SISTEMAS CENTRAIS DE AR CONDICIONADO, DE VENTILAÇÃO E REFRIGERAÇÃO 4329-1/01 - INSTALAÇÃO DE PAINÉIS PUBLICITÁRIOS 7732-2/02 - ALUGUEL DE ANDAIMES 4330-4/04 - SERVIÇOS DE PINTURA DE EDIFÍCIOS EM GERAL 4330-4/01 - IMPERMEABILIZAÇÃO EM OBRAS DE ENGENHARIA 4212-0/00 - CONSTRUÇÃO DE OBRAS-DE-ARTE ESPECIAIS.

II – Altera-se o endereço da empresa para: Rua Prof. Nelson Sereno, 160B, Centro, Presidente Dutra – MA, CEP: 65.760-000.

**I – DA CONSOLIDAÇÃO DO CONTRATO DE SOCIEDADE EMPRESÁRIA LIMITADA**

Pelo presente instrumento particular de Consolidação de Contrato Social:

**MATHEUS PORTELA DE OLIVEIRA SERENO**, brasileiro, solteiro, natural de São Luís – MA, nascido em 22/01/2001, empresário, portador da cédula de identidade RG 018596122001-0 SSP/MA, expedida em 15/03/2019, inscrita no CPF/MF sob o nº 059.274.593-74, residente e domiciliado na Rua Alvina Meneses, nº10, Bairro Centro, Presidente Dutra – MA, CEP 65.763-000;

**CONSOLIDAÇÃO CONTRATUAL Nº 11 DA SOCIEDADE: CONSTRUTORA AMAPÁ LTDA - CNPJ 05.477.614/0001-82.**

**CLIDENOR SOUSA SERENO**, brasileiro, maranhense, casado sob regime de comunhão de bens, empresário, inscrito no CPF sob nº 017.517.273-00, portador da Cédula de Identidade nº 029082660058, expedida pela GEJUSPC/MA, residente e domiciliado a Av. José Olavo Sampaio, nº 55, Bairro Centro, Cidade de Presidente Dutra, Estado do Maranhão, CEP: 65.760-000.

I – A firma gira sob a denominação social de **CONSTRUTORA AMAPÁ LTDA**, com sede neste município na Rua Prof. Nelson Sereno, nº 160B, Bairro Centro, Cidade de Presidente Dutra, Estado do Maranhão, CEP: 65.760-000, ficando eleito o foro desta Comarca para qualquer ação fundada na presente consolidação.

II – O objeto da sociedade é: 4120-4/00 - CONSTRUÇÃO DE EDIFÍCIOS 4299-5/01 - CONSTRUÇÃO DE INSTALAÇÕES ESPORTIVAS E RECREATIVAS 4299-5/99 - OUTRAS OBRAS DE ENGENHARIA CIVIL NÃO ESPECIFICADAS ANTERIORMENTE 4313-4/00 - OBRAS DE TERRAPLENAGEM 4319-3/00 - SERVIÇOS DE PREPARAÇÃO DO TERRENO NÃO ESPECIFICADOS ANTERIORMENTE 4399-1/99 - SERVIÇOS ESPECIALIZADOS PARA CONSTRUÇÃO NÃO ESPECIFICADOS ANTERIORMENTE 2599-3/02 - SERVIÇO DE CORTE E DOBRA DE METAIS 4292-8/01 - MONTAGEM DE ESTRUTURAS METÁLICAS 7732-2/01 - ALUGUEL DE MÁQUINAS E EQUIPAMENTOS PARA CONSTRUÇÃO SEM OPERADOR, EXCETO ANDAIMES 7112-0/00 - SERVIÇOS DE ENGENHARIA 7119-7/03 - SERVIÇOS DE DESENHO TÉCNICO RELACIONADOS A ARQUITETURA E ENGENHARIA 4311-8/01 - DEMOLIÇÃO DE EDIFÍCIOS E OUTRAS ESTRUTURAS 4311-8/02 - PREPARAÇÃO DE CANTEIRO E LIMPEZA DE TERRENO 4312-6/00 - PERFURAÇÕES E SONDAGENS 4211-1/02 - PINTURA PARA SINALIZAÇÃO EM PISTAS RODOVIÁRIAS E AEROPORTOS 4213-8/00 - OBRAS DE URBANIZAÇÃO - RUAS, PRACAS E CALÇADAS 4221-9/02 - CONSTRUÇÃO DE ESTACÕES E REDES DE DISTRIBUIÇÃO DE ENERGIA ELÉTRICA 4222-7/01 - CONSTRUÇÃO DE REDES DE ABASTECIMENTO DE ÁGUA, COLETA DE ESGOTO E CONSTRUÇÕES CORRELATAS, EXCETO OBRAS DE IRRIGAÇÃO 4329-1/04 - MONTAGEM E INSTALAÇÃO DE SISTEMAS E EQUIPAMENTOS DE ILUMINAÇÃO E SINALIZAÇÃO EM VIAS PÚBLICAS, PORTOS E AEROPORTOS 4399-1/05 - PERFURAÇÃO E CONSTRUÇÃO DE POCOS DE ÁGUA 4924-8/00 - TRANSPORTE ESCOLAR 4929-9/01 - TRANSPORTE RODOVIÁRIO COLETIVO DE PASSAGEIROS, SOB REGIME DE FRETAMENTO, MUNICIPAL 4930-2/02 - TRANSPORTE RODOVIÁRIO DE CARGA, EXCETO PRODUTOS PERIGOSOS E MUDANÇAS, INTERMUNICIPAL, INTERESTADUAL E INTERNACIONAL 7711-0/00 - LOCAÇÃO DE AUTOMÓVEIS SEM CONDUTOR 2330-3/02 - FABRICAÇÃO DE ARTIFATOS DE CIMENTO PARA USO NA CONSTRUÇÃO 2330-3/04 - FABRICAÇÃO DE CASAS PRE-MOLDADAS DE CONCRETO 3701-1/00 - GESTÃO DE REDES DE ESGOTO 4322-3/01 - INSTALAÇÕES HIDRÁULICAS, SANITÁRIAS E DE GÁS 4322-3/02 - INSTALAÇÃO E MANUTENÇÃO DE SISTEMAS CENTRAIS DE AR CONDICIONADO, DE VENTILAÇÃO E REFRIGERAÇÃO 4329-1/01 - INSTALAÇÃO DE PAINÉIS PUBLICITÁRIOS 7732-2/02 - ALUGUEL DE ANDAIMES 4330-4/04 - SERVIÇOS DE PINTURA DE EDIFÍCIOS EM GERAL 4330-4/01 - IMPERMEABILIZAÇÃO EM OBRAS DE ENGENHARIA 4212-0/00 - CONSTRUÇÃO DE OBRAS-DE-ARTE ESPECIAIS.

III – O capital social é de R\$ 2.200.000,00 (Dois milhões e duzentos mil reais), dividido em 22 (Vinte e duas) quotas, do valor de R\$ 100.000,00 (Cem mil reais) cada uma, inteiramente realizado, pertencendo da seguinte forma:

NOME	QUANT.	R\$ VALOR	TOTAL R\$
MATHEUS PORTELA DE OLIVEIRA SERENO	20	100.000,00	2.000.000,00
CLIDENOR SOUSA SERENO	2	100.000,00	200.000,00
<b>TOTAL</b>	<b>22</b>		<b>2.200.000,00</b>

IV – A responsabilidade dos sócios é limitada à importância total do capital social, nos termos dos art. 2º, in fine, do Decreto nº 3.708, de 10-01-1919.

V – As quotas da sociedade são indivisíveis e não podem ser cedidas ou transferidas sem o expresse consentimento dos sócios, cabendo em igualdade de condições, o direito de preferência aos sócios que queiram adquiri-las.

VI – Os negócios sociais serão geridos pelos três sócios indiferentemente, em conjunto ou cada um de per si, sendo-lhes, entretanto, vedado o uso da firma em negócios alheios aos fins da sociedade.

**CONSOLIDAÇÃO CONTRATUAL Nº 11 DA SOCIEDADE: CONSTRUTORA AMAPÁ LTDA - CNPJ 05.477.614/0001-82.**

VII – O início das operações foi na data da assinatura do contrato, em 21 de janeiro de 2003, e o prazo de duração da sociedade é por tempo indeterminado.

VIII – Os sócios terão direito a uma retirada mensal, a título de pró-labore, a ser fixada de comum acordo pelos sócios, dentro dos limites estabelecidos pela legislação do imposto de renda, a ser levada a débito da conta de Despesas Gerais ou conta subsidiária.

IX – A administração da sociedade caberá ao Sr. Matheus Portela de Oliveira Sereno, com os poderes e atribuições de administração autorizado o uso do nome empresarial, vedado, no entanto, em atividades estranhas ao interesse social ou assumir obrigações seja em favor de qualquer dos quotistas ou de terceiros, bem como onerar ou alienar bens imóveis da sociedade, sem autorização do outro sócio.

X – Anualmente será levantado um balanço, em 31 de dezembro de cada ano, cabendo a cada um dos sócios partes iguais nos lucros ou nos prejuízos.

XI – A sociedade não se dissolverá com o falecimento de qualquer um dos sócios, mas prosseguirá com os remanescentes, pagando a sociedade ou os sócios remanescentes, aos herdeiros do falecido, sua quota de capital e lucros líquidos até a data do falecimento, pela seguinte forma: 20% (vinte por cento) no prazo de três meses, 30% (trinta por cento) no prazo de seis meses, e 50% (cinquenta por cento) no prazo de doze meses, a contar da data do falecimento.

XII – O administrador declara, sob as penas da lei, de que não está impedido de exercer a administração da sociedade, por lei especial, ou em virtude de condenação criminal, ou por se encontrar sob os efeitos dela, a pena que vede, ainda que temporariamente, o acesso a cargos públicos; ou por crimes falimentar, prevaricação, peita ou suborno, concussão, peculato, ou contra a economia popular, contra o sistema financeiro nacional, contra normas de defesa da concorrência, contra as relações de consumo, fé pública, ou a propriedade.

XIII – Ficam assim consolidadas as cláusulas em vigor do contrato social e alterações posteriores.

E por estarem assim justos e contratados, assinam o presente instrumento de consolidação em 1 (uma) via de igual teor, para um só efeito.

Presidente Dutra- MA, 12 de abril de 2022.

**MATHEUS PORTELA DE OLIVEIRA SERENO**  
Sócio - Administrador

**CLIDENOR SOUSA SERENO**  
Sócio - Quotista

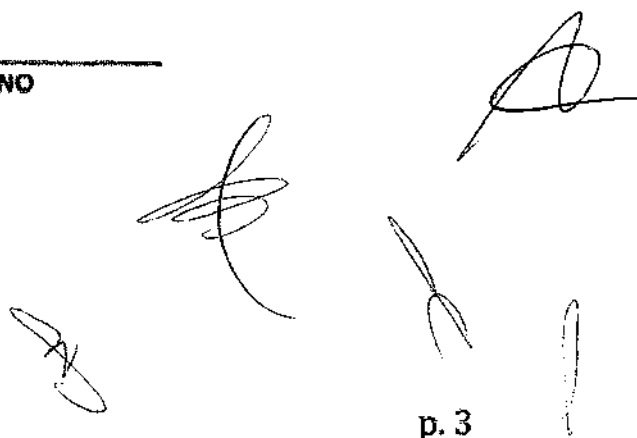

Handwritten signatures of the signatories, including a large signature on the right and several smaller ones below.

p. 3

## ASSINATURA ELETRÔNICA

Certificamos que o ato da empresa CONSTRUTORA AMAPA LTDA consta assinado digitalmente por:

IDENTIFICAÇÃO DO(S) ASSINANTE(S)	
CPF/CNPJ	Nome
01751727300	CLIDENOR SOUSA SERENO
05927459374	MATHEUS PORTELA DE OLIVEIRA SERENO

**JUCEMA**

CERTIFICO O REGISTRO EM 18/04/2022 07:19 SOB Nº 20220449171.  
PROTOCOLO: 220449171 DE 17/04/2022.  
CÓDIGO DE VERIFICAÇÃO: 12204792319. CNPJ DA SEDE: 05477614000182.  
NIRE: 21200536866. COM EFEITOS DO REGISTRO EM: 12/04/2022.  
CONSTRUTORA AMAPA LTDA

LARISSA ROCHA DA SILVA  
SECRETÁRIA-GERAL  
[www.empresafacil.ma.gov.br](http://www.empresafacil.ma.gov.br)

A validade deste documento, se impresso, fica sujeita à comprovação de sua autenticidade nos respectivos portais, informando seus respectivos códigos de verificação.

# CNH Digital

Departamento Nacional de Trânsito

REPÚBLICA FEDERATIVA DO BRASIL MINISTÉRIO DA INFRAESTRUTURA DEPARTAMENTO NACIONAL DE TRÂNSITO CARTEIRA NACIONAL DE HABILITAÇÃO		M A
NOME MATHIAS FORTALE DE OLIVEIRA SERPRO		
	DOC. IDENTIFICADOR RENASCIM. (RG) 018884320018 90SP MA	
	CPF 055.874.533-74	DATA NASCIMENTO 22/05/2001
FILIAÇÃO MATEO ROBERTO LIMA DEGENA MARIA JOSE FORTALE DE OLIVEIRA SERPRO		
PERMISSÃO A B C D E F G H I J K L M N O P Q R S T U V W X Y Z		ACC A B C D E F G H I J K L M N O P Q R S T U V W X Y Z
C.A.L.M.A.S. B		
1º REGISTRO 01/07/2005	VALIDADE 14/06/2024	1ª HABILITAÇÃO 14/06/2019
OBSERVAÇÕES		
Assinado digitalmente por Mathias Fortale de Oliveira Serpro		
ASSINATURA DO PORTADOR		
LOCAL BAO LESTE, MA		DATA EMISSÃO 05/02/2023
ASSINADO DIGITALMENTE DEPARTAMENTO ESTADUAL DE TRÂNSITO		02913406508 MAG40097524
MARANHÃO		
DENATRAN CONTRAN		

## QR-CODE

Documento assinado com certificado digital em conformidade com a Medida Provisória nº 2200-2/2001. Sua validade poderá ser confirmada por meio do programa Assinador Serpro.

As orientações para instalar o Assinador Serpro e realizar a validação do documento digital estão disponíveis em: < <http://www.serpro.gov.br/assinador-digital> >, opção Validar Assinatura.

**SERPRO / DENATRAN**

REPÚBLICA FEDERATIVA DO BRASIL  
MINISTÉRIO DA INFRAESTRUTURA  
DEPARTAMENTO NACIONAL DE TRANSPORTES  
PARTICIPA NACIONAL DE TRANSPORTES

MA

USAR EM TODOS  
OS TERCEIROS NACIONAIS  
1731787449

1731787449

Nome: OLIVEIRA, ROSA SERENA

DOC IDENTIFICADOR PASSAPORTE: 923093-80658 903090 MA

CPF: 017.517.473-06 DATA NASCIMENTO: 14/06/1949

PRIMEIRO NOME: ROSA SERENA

SEGUNDO NOME: OLIVEIRA, ROSA SERENA

RENUNCIAR:  NÃO:  SIM:  CAT. HAB: 1

PROFISSIONAL:  VASOUBA:  TRANSPORTES:

Observações:

*Rosa Serena Oliveira*  
ASSINATURA DO PORTADOR

LOCAL: SAO LUIS, MA DATA EMISSÃO: 14/06/2012

ACORDADO DIGITALMENTE  
DEPARTAMENTO ESTADUAL DE TRANSPORTES

11215170049  
14034097038

MARANHÃO

BRNATRAN EDICION

QR-CODE

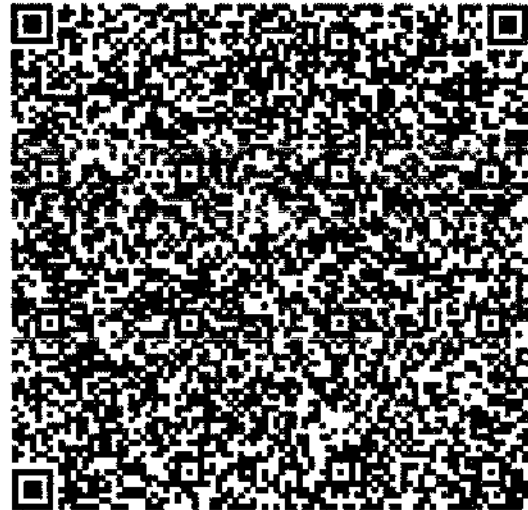

Documento assinado com certificado digital em conformidade com a Medida Provisória nº 2200-2/2001. Sua validade poderá ser confirmada por meio do programa Assinador Serpro.

As orientações para instalar o Assinador Serpro e realizar a validação do documento digital estão disponíveis em: <https://www.serpro.gov.br/assinador-digital>.

SERPRO / SENATRAN

Ministério da Fazenda  
Receita Federal

COMPROVANTE DE INSCRIÇÃO CPF

Número  
**059.274.593-74**

Nome  
**MATHEUS PORTELA DE OLIVEIRA SERENO**

Nascimento  
**22/01/2001**

CÓDIGO DE CONTROLE  
FB81.628F.6DD9.B909

Emitido pela Secretaria da Receita Federal do Brasil  
às 22:29:46 do dia 20/08/2023 (hora e data de Brasília)  
dígito verificador: 00

VÁLIDO SOMENTE COM COMPROVANTE DE IDENTIFICAÇÃO

**REPÚBLICA FEDERATIVA DO BRASIL**  
**CADASTRO NACIONAL DA PESSOA JURÍDICA**

NÚMERO DE INSCRIÇÃO <b>05.477.814/0001-82</b> MATRIZ	<b>COMPROVANTE DE INSCRIÇÃO E DE SITUAÇÃO CADASTRAL</b>	DATA DE ABERTURA <b>21/01/2003</b>
NOME EMPRESARIAL <b>CONSTRUTORA AMAPA LTDA</b>		
TÍTULO DO ESTABELECIMENTO (NOME DE FANTASIA) <b>CONSTRUTORA AMAPA</b>	PORTE <b>EPP</b>	
CÓDIGO E DESCRIÇÃO DA ATIVIDADE ECONÔMICA PRINCIPAL <b>41.20-4-00 - Construção de edifícios</b>		
CÓDIGO E DESCRIÇÃO DAS ATIVIDADES ECONÔMICAS SECUNDÁRIAS <b>23.30-3-02 - Fabricação de artefatos de cimento para uso na construção</b> <b>23.30-3-04 - Fabricação de casas pré-moldadas de concreto</b> <b>25.99-3-02 - Serviço de corte e dobra de metais</b> <b>37.01-1-00 - Gestão de redes de esgoto</b> <b>42.11-1-02 - Pintura para sinalização em pistas rodoviárias e aeroportos</b> <b>42.12-0-00 - Construção de obras de arte especiais</b> <b>42.13-8-00 - Obras de urbanização - ruas, praças e calçadas</b> <b>42.21-9-02 - Construção de estações e redes de distribuição de energia elétrica</b> <b>42.22-7-01 - Construção de redes de abastecimento de água, coleta de esgoto e construções correlatas, exceto obras de irrigação</b> <b>42.92-8-01 - Montagem de estruturas metálicas</b> <b>42.99-5-01 - Construção de instalações esportivas e recreativas</b> <b>42.99-5-99 - Outras obras de engenharia civil não especificadas anteriormente</b> <b>43.11-8-01 - Demolição de edifícios e outras estruturas</b> <b>43.11-8-02 - Preparação de canteiro e limpeza de terreno</b> <b>43.12-8-00 - Perfurações e sondagens</b> <b>43.13-4-00 - Obras de terraplenagem</b> <b>43.19-3-00 - Serviços de preparação do terreno não especificados anteriormente</b> <b>43.22-3-01 - Instalações hidráulicas, sanitárias e de gás</b> <b>43.22-3-02 - Instalação e manutenção de sistemas centrais de ar condicionado, de ventilação e refrigeração</b> <b>43.29-1-01 - Instalação de painéis publicitários</b>		
CÓDIGO E DESCRIÇÃO DA NATUREZA JURÍDICA <b>206-2 - Sociedade Empresária Limitada</b>		
LOGRADOURO <b>R RUA PREF. NELSON SERENO</b>	NÚMERO <b>160B</b>	COMPLEMENTO <b>*****</b>
CEP <b>65.760-000</b>	BAIRRO/DISTRITO <b>CENTRO</b>	MUNICÍPIO <b>PRESIDENTE DUTRA</b>
ENDEREÇO ELETRÔNICO <b>CONSTRUTORAMAPA@HOTMAIL.COM</b>		TELEFONE <b>(99) 8198-5415</b>
ENTE FEDERATIVO RESPONSÁVEL (EFR) <b>*****</b>		
SITUAÇÃO CADASTRAL <b>ATIVA</b>	DATA DA SITUAÇÃO CADASTRAL <b>21/01/2003</b>	
MOTIVO DE SITUAÇÃO CADASTRAL  		
SITUAÇÃO ESPECIAL <b>*****</b>	DATA DA SITUAÇÃO ESPECIAL <b>*****</b>	

Aprovado pela Instrução Normativa RFB nº 1.863, de 27 de dezembro de 2018.

Emitido no dia 05/06/2023 às 22:37:09 (data e hora de Brasília).

Página: 1/2

# REPÚBLICA FEDERATIVA DO BRASIL

## CADASTRO NACIONAL DA PESSOA JURÍDICA

NÚMERO DE INSCRIÇÃO <b>05.477.814/0001-82</b> MATRIZ	COMPROVANTE DE INSCRIÇÃO E DE SITUAÇÃO CADASTRAL	DATA DE ABERTURA <b>21/01/2003</b>
--	---	---------------------------------------

NOME EMPRESARIAL <b>CONSTRUTORA AMAPA LTDA</b>
---

CÓDIGO E DESCRIÇÃO DAS ATIVIDADES ECONÔMICAS SECUNDÁRIAS <b>43.29-1-04 - Montagem e instalação de sistemas e equipamentos de iluminação e sinalização em vias públicas, portos e aeroportos</b> <b>43.30-4-01 - Impermeabilização em obras de engenharia civil</b> <b>43.30-4-04 - Serviços de pintura de edifícios em geral</b> <b>43.99-1-05 - Perfuração e construção de poços de água</b> <b>43.99-1-99 - Serviços especializados para construção não especificados anteriormente</b> <b>49.24-8-00 - Transporte escolar</b> <b>49.29-9-01 - Transporte rodoviário coletivo de passageiros, sob regime de fretamento, municipal</b> <b>49.30-2-02 - Transporte rodoviário de carga, exceto produtos perigosos e mudanças, Intermunicipal, interestadual e Internacional</b> <b>71.12-0-00 - Serviços de engenharia</b> <b>71.19-7-03 - Serviços de desenho técnico relacionados à arquitetura e engenharia</b> <b>77.11-0-00 - Locação de automóveis sem condutor</b> <b>77.32-2-01 - Aluguel de máquinas e equipamentos para construção sem operador, exceto andaimes</b> <b>77.32-2-02 - Aluguel de andaimes</b>
---

CÓDIGO E DESCRIÇÃO DA NATUREZA JURÍDICA <b>206-2 - Sociedade Empresária Limitada</b>
---

LOGRADOURO <b>R RUA PREF. NELSON SERENO</b>	NÚMERO <b>160B</b>	COMPLEMENTO *****
--	-----------------------	----------------------

CEP <b>65.760-000</b>	BAIRRO/DISTRITO <b>CENTRO</b>	MUNICÍPIO <b>PRESIDENTE DUTRA</b>	UF <b>MA</b>
--------------------------	----------------------------------	--------------------------------------	-----------------

ENDEREÇO ELETRÔNICO <b>CONSTRUTORAMAPA@HOTMAIL.COM</b>	TELEFONE <b>(99) 8198-5415</b>
---	-----------------------------------

ENTE FEDERATIVO RESPONSÁVEL (EFR) *****
--

SITUAÇÃO CADASTRAL <b>ATIVA</b>	DATA DA SITUAÇÃO CADASTRAL <b>21/01/2003</b>
------------------------------------	---

MOTIVO DE SITUAÇÃO CADASTRAL
------------------------------

SITUAÇÃO ESPECIAL *****	DATA DA SITUAÇÃO ESPECIAL *****
----------------------------	------------------------------------

Aprovado pela Instrução Normativa RFB nº 1.863, de 27 de dezembro de 2018.

Emitido no dia 05/06/2023 às 22:37:09 (data e hora de Brasília).

Página: 2/2

## Consulta Quadro de Sócios e Administradores - QSA

**CNPJ:** 05.477.614/0001-82  
**NOME EMPRESARIAL:** CONSTRUTORA AMAPA LTDA  
**CAPITAL SOCIAL:** R\$2.200.000,00 (Dois milhões, duzentos mil reais)

O Quadro de Sócios e Administradores(QSA) constante da base de dados do Cadastro Nacional da Pessoa Jurídica (CNPJ) é o seguinte:

**Nome/Nome Empresarial:** CLIDENOR SOUSA SERENO  
**Qualificação:** 22-Sócio

**Nome/Nome Empresarial:** MATHEUS PORTELA DE OLIVEIRA SERENO  
**Qualificação:** 49-Sócio-Administrador

Para informações relativas à participação no QSA, acessar o e-CAC com certificado digital ou comparecer a uma unidade da RFB.

Emitido no dia 05/06/2023 às 22:37 (data e hora de Brasília).

**MINISTÉRIO DA FAZENDA**  
**Secretaria da Receita Federal do Brasil**  
**Procuradoria-Geral da Fazenda Nacional**

**CERTIDÃO POSITIVA COM EFEITOS DE NEGATIVA DE DÉBITOS RELATIVOS AOS TRIBUTOS  
FEDERAIS E À DÍVIDA ATIVA DA UNIÃO**

**Nome: CONSTRUTORA AMAPA LTDA**  
**CNPJ: 05.477.614/0001-82**

Reservado o direito de a Fazenda Nacional cobrar e inscrever quaisquer dívidas de responsabilidade do sujeito passivo acima identificado que vierem a ser apuradas, é certificado que:

1. constam débitos administrados pela Secretaria da Receita Federal do Brasil (RFB) com exigibilidade suspensa nos termos do art. 151 da Lei nº 5.172, de 25 de outubro de 1966 - Código Tributário Nacional (CTN), ou objeto de decisão judicial que determina sua desconsideração para fins de certificação da regularidade fiscal, ou ainda não vencidos; e
2. não constam inscrições em Dívida Ativa da União (DAU) na Procuradoria-Geral da Fazenda Nacional (PGFN).

Conforme disposto nos arts. 205 e 206 do CTN, este documento tem os mesmos efeitos da certidão negativa.

Esta certidão é válida para o estabelecimento matriz e suas filiais e, no caso de ente federativo, para todos os órgãos e fundos públicos da administração direta a ele vinculados. Refere-se à situação do sujeito passivo no âmbito da RFB e da PGFN e abrange inclusive as contribuições sociais previstas nas alíneas 'a' a 'd' do parágrafo único do art. 11 da Lei nº 8.212, de 24 de julho de 1991.

A aceitação desta certidão está condicionada à verificação de sua autenticidade na Internet, nos endereços <<http://rfb.gov.br>> ou <<http://www.pgfn.gov.br>>.

Certidão emitida gratuitamente com base na Portaria Conjunta RFB/PGFN nº 1.751, de 2/10/2014.

Emitida às 09:32:25 do dia 28/08/2023 <hora e data de Brasília>.

Válida até 24/02/2024.

Código de controle da certidão: **EB9F.1DB9.69B2.6941**

Qualquer rasura ou emenda invalidará este documento.

**MINISTÉRIO DA FAZENDA**  
**Secretaria da Receita Federal do Brasil**  
**Procuradoria-Geral da Fazenda Nacional**

**CERTIDÃO NEGATIVA DE DÉBITOS RELATIVOS AOS TRIBUTOS FEDERAIS E À DÍVIDA ATIVA DA UNIÃO**

**Nome: CLIDENOR SOUSA SERENO**  
**CPF: 017.517.273-00**

Ressalvado o direito de a Fazenda Nacional cobrar e inscrever quaisquer dívidas de responsabilidade do sujeito passivo acima identificado que vierem a ser apuradas, é certificado que não constam pendências em seu nome, relativas a créditos tributários administrados pela Secretaria da Receita Federal do Brasil (RFB) e a inscrições em Dívida Ativa da União (DAU) junto à Procuradoria-Geral da Fazenda Nacional (PGFN).

Esta certidão se refere à situação do sujeito passivo no âmbito da RFB e da PGFN e abrange inclusive as contribuições sociais previstas nas alíneas 'a' a 'd' do parágrafo único do art. 11 da Lei nº 8.212, de 24 de julho de 1991.

A aceitação desta certidão está condicionada à verificação de sua autenticidade na Internet, nos endereços <<http://rfb.gov.br>> ou <<http://www.pgfn.gov.br>>.

Certidão emitida gratuitamente com base na Portaria Conjunta RFB/PGFN nº 1.751, de 2/10/2014.

Emitida às 16:17:36 do dia 27/06/2023 <hora e data de Brasília>.

Válida até 24/12/2023.

Código de controle da certidão: **3B36.E9A4.DADD.8D93**

Qualquer rasura ou emenda invalidará este documento.

**MINISTÉRIO DA FAZENDA**  
**Secretaria da Receita Federal do Brasil**  
**Procuradoria-Geral da Fazenda Nacional**

**CERTIDÃO NEGATIVA DE DÉBITOS RELATIVOS AOS TRIBUTOS FEDERAIS E À DÍVIDA  
ATIVA DA UNIÃO**

**Nome: MATHEUS PORTELA DE OLIVEIRA SERENO**  
**CPF: 059.274.593-74**

Ressalvado o direito de a Fazenda Nacional cobrar e inscrever quaisquer dívidas de responsabilidade do sujeito passivo acima identificado que vierem a ser apuradas, é certificado que não constam pendências em seu nome, relativas a créditos tributários administrados pela Secretaria da Receita Federal do Brasil (RFB) e a inscrições em Dívida Ativa da União (DAU) junto à Procuradoria-Geral da Fazenda Nacional (PGFN).

Esta certidão se refere à situação do sujeito passivo no âmbito da RFB e da PGFN e abrange inclusive as contribuições sociais previstas nas alíneas 'a' a 'd' do parágrafo único do art. 11 da Lei nº 8.212, de 24 de julho de 1991.

A aceitação desta certidão está condicionada à verificação de sua autenticidade na Internet, nos endereços <<http://rfb.gov.br>> ou <<http://www.pgfn.gov.br>>.

Certidão emitida gratuitamente com base na Portaria Conjunta RFB/PGFN nº 1.751, de 2/10/2014.

Emitida às 16:15:52 do dia 27/06/2023 <hora e data de Brasília>.

Válida até 24/12/2023.

Código de controle da certidão: **CDF5.287E.4392.F56F**

Qualquer rasura ou emenda invalidará este documento.

Voltar

Imprimir

**Certificado de Regularidade  
do FGTS - CRF**

**Inscrição:** 05.477.614/0001-82  
**Razão Social:** CONSTRUTORA AMAPA LTDA  
**Endereço:** R PREF NELSON SERENO 160B / CENTRO / PRESIDENTE DUTRA / MA / 65760-000

A Caixa Econômica Federal, no uso da atribuição que lhe confere o Art. 7, da Lei 8.036, de 11 de maio de 1990, certifica que, nesta data, a empresa acima identificada encontra-se em situação regular perante o Fundo de Garantia do Tempo de Serviço - FGTS.

O presente Certificado não servirá de prova contra cobrança de quaisquer débitos referentes a contribuições e/ou encargos devidos, decorrentes das obrigações com o FGTS.

**Validade:** 01/09/2023 a 30/09/2023

**Certificação Número:** 2023090107401341743408

Informação obtida em 08/09/2023 14:42:30

A utilização deste Certificado para os fins previstos em Lei esta condicionada a verificação de autenticidade no site da Caixa:  
**[www.caixa.gov.br](http://www.caixa.gov.br)**

PODER JUDICIÁRIO  
JUSTIÇA DO TRABALHO

### **CERTIDÃO NEGATIVA DE DÉBITOS TRABALHISTAS**

Nome: CONSTRUTORA AMAPA LTDA (MATRIZ E FILIAIS)

CNPJ: 05.477.614/0001-82

Certidão nº: 30045143/2023

Expedição: 26/06/2023, às 17:08:11

Validade: 23/12/2023 - 180 (cento e oitenta) dias, contados da data de sua expedição.

Certifica-se que **CONSTRUTORA AMAPA LTDA (MATRIZ E FILIAIS)**, inscrito(a) no CNPJ sob o nº **05.477.614/0001-82**, **NÃO CONSTA** como inadimplente no Banco Nacional de Devedores Trabalhistas.

Certidão emitida com base nos arts. 642-A e 883-A da Consolidação das Leis do Trabalho, acrescentados pelas Leis ns.º 12.440/2011 e 13.467/2017, e no Ato 01/2022 da CGJT, de 21 de janeiro de 2022. Os dados constantes desta Certidão são de responsabilidade dos Tribunais do Trabalho.

No caso de pessoa jurídica, a Certidão atesta a empresa em relação a todos os seus estabelecimentos, agências ou filiais.

A aceitação desta certidão condiciona-se à verificação de sua autenticidade no portal do Tribunal Superior do Trabalho na Internet (<http://www.tst.jus.br>).

Certidão emitida gratuitamente.

#### **INFORMAÇÃO IMPORTANTE**

Do Banco Nacional de Devedores Trabalhistas constam os dados necessários à identificação das pessoas naturais e jurídicas inadimplentes perante a Justiça do Trabalho quanto às obrigações estabelecidas em sentença condenatória transitada em julgado ou em acordos judiciais trabalhistas, inclusive no concernente aos recolhimentos previdenciários, a honorários, a custas, a emolumentos ou a recolhimentos determinados em lei; ou decorrentes de execução de acordos firmados perante o Ministério Público do Trabalho, Comissão de Conciliação Prévia ou demais títulos que, por disposição legal, contiver força executiva.

**SINTEGRA/ICMS**  
 SISTEMA DE CONSULTA DE RESULTADO DA CONSULTA DE SITUAÇÃO DE  
 IMPOSTOS

SECRETARIA DE FISCALIDADE

**Resultado da Consulta SINTEGRA/ICMS**

**IDENTIFICAÇÃO**

**CGC:** 05.477.614/0001-82 **Inscrição Estadual:** 12.205365-6

**Razão Social:** CONSTRUTORA AMAPA LTDA

**Regime Apuração:** SIMPLES NACIONAL

**ENDEREÇO**

**Logradouro:** RUA RUA PREF NELSON SERENO

**Número:** 160B **Complemento:**

**Bairro:** CENTRO

**Município:** PRESIDENTE DUTRA UF: MA

**CEP:** 65760000 **DDD:** **Telefone:** 36631614

**INFORMAÇÕES COMPLEMENTARES**

**CNAE Principal:** 4120400 - CONSTRUÇÃO DE EDIFÍCIOS

**CNAEs Secundários**

Código	Descrição CNAE
4292801	MONTAGEM DE ESTRUTURAS METÁLICAS
4299501	CONSTRUÇÃO DE INSTALAÇÕES ESPORTIVAS E RECREATIVAS
4299599	OUTRAS OBRAS DE ENGENHARIA CIVIL NÃO ESPECIFICADAS ANTERIORMENTE
4311801	DEMOLIÇÃO DE EDIFÍCIOS E OUTRAS ESTRUTURAS
4311802	PREPARAÇÃO DE CANTEIRO E LIMPEZA DE TERRENO
4312600	PERFURAÇÕES E SONDAJENS
4313400	OBRAS DE TERRAPLENAGEM
4319300	SERVIÇOS DE PREPARAÇÃO DO TERRENO NÃO ESPECIFICADOS ANTERIORMENTE
4322301	INSTALAÇÕES HIDRÁULICAS, SANITÁRIAS E DE GÁS
4322302	INSTALAÇÃO E MANUTENÇÃO DE SISTEMAS CENTRAIS DE AR CONDICIONADO, DE VENTILAÇÃO E REFRIGERAÇÃO
7732202	ALUGUEL DE ANDAIMES
4329101	INSTALAÇÃO DE PAINÉIS PUBLICITÁRIOS
4328104	MONTAGEM E INSTALAÇÃO DE SISTEMAS E EQUIPAMENTOS DE ILUMINAÇÃO E SINALIZAÇÃO EM VIAS PÚBLICAS, PORTOS E AEROPORTOS
4330401	IMPERMEABILIZAÇÃO EM OBRAS DE ENGENHARIA CIVIL
4330404	SERVIÇOS DE PINTURA DE EDIFÍCIOS EM GERAL
4399105	PERFURAÇÃO E CONSTRUÇÃO DE POÇOS DE ÁGUA
4399199	SERVIÇOS ESPECIALIZADOS PARA CONSTRUÇÃO NÃO ESPECIFICADOS ANTERIORMENTE
4924800	TRANSPORTE ESCOLAR
4929901	TRANSPORTE RODOVIÁRIO COLETIVO DE PASSAGEIROS, SOB REGIME DE PRETAMENTO, MUNICIPAL
4930202	TRANSPORTE RODOVIÁRIO DE CARGA, EXCETO PRODUTOS PERIGOSOS E MUDANÇAS, INTERMUNICIPAL, INTERESTADUAL E INTERNACIONAL
7112000	SERVIÇOS DE ENGENHARIA
2599302	SERVIÇO DE CORTE E DOBRA DE METAIS
7119703	SERVIÇOS DE DESENHO TÉCNICO RELACIONADOS À ARQUITETURA E ENGENHARIA
7711000	LOCAÇÃO DE AUTOMÓVEIS SEM CONDUTOR
7732201	ALUGUEL DE MÁQUINAS E EQUIPAMENTOS PARA CONSTRUÇÃO SEM OPERADOR, EXCETO ANDAIMES
2330302	FABRICAÇÃO DE ARTEFATOS DE CIMENTO PARA USO NA CONSTRUÇÃO
2330304	FABRICAÇÃO DE CASAS PRÉ-MOLDADAS DE CONCRETO
3701100	GESTÃO DE REDES DE ESGOTO
4211102	PINTURA PARA SINALIZAÇÃO EM PISTAS RODOVIÁRIAS E AEROPORTOS
4212000	CONSTRUÇÃO DE OBRAS-DE-ARTE ESPECIAIS
4213800	OBRAS DE URBANIZAÇÃO - RUAS, PRAÇAS E CALÇADAS
4221902	CONSTRUÇÃO DE ESTAÇÕES E REDES DE DISTRIBUIÇÃO DE ENERGIA ELÉTRICA
4222701	CONSTRUÇÃO DE REDES DE ABASTECIMENTO DE ÁGUA, COLETA DE ESGOTO E CONSTRUÇÕES CORRELATAS, EXCETO OBRAS DE IRRIGAÇÃO

**Situação Cadastral Vigente:** HABILITADO

**Data desta Situação Cadastral:** 19/03/2022

**OBRIGAÇÕES**

NFe a partir de (CNAE's): 01/10/2010 - (2330304-2330302),

EDF a partir de:

CTE a partir de: 01/03/2012 - (OBRIGADO => SERVIÇO DE TRANSPORTE),

Observação: Os dados acima estão baseados em informações fornecidas pelo próprio contribuinte cadastrado. Não valem como certidão de sua efetiva existência de fato e de direito, não são oponíveis à Fazenda e nem excluem a responsabilidade tributária derivada de operações com ele ajustadas.

Data da Consulta: 25/05/2023

Número da Consulta:

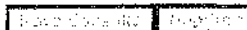

Este documento foi gerado automaticamente pelo sistema.

**PREFEITURA MUNICIPAL DE PRESIDENTE DUTRA****SECRETARIA MUNICIPAL DA FAZENDA****DADOS CADASTRAIS DO CONTRIBUINTE****DADOS GERAIS**

<b>TIPO DE PESSOA:</b>	JURÍDICA	<b>CNPJ:</b>	05477614000182
<b>NOME EMPRESARIAL:</b>	CONSTRUTORA AMAPA LTDA		
<b>NOME FANTASIA:</b>	CONSTRUTORA AMAPA		
<b>INSCRIÇÃO MUNICIPAL:</b>	5169	<b>SITUAÇÃO CADASTRAL:</b>	Ativo
<b>NATUREZA JURÍDICA:</b>	2062 - SOCIEDADE EMPRESÁRIA LIMITADA		
<b>CBO:</b>			
<b>DOC. CONSTITUIÇÃO:</b>	CONTRATO SOCIAL	<b>ÚLT. ATUAL. CONTR.</b>	01/07/2007
<b>ÓRGÃO DE REGISTRO:</b>	JUNTA COMERCIAL -	<b>NIRE:</b>	
<b>CAPITAL SOCIAL:</b>	2.200.000,00	<b>INSCRIÇÃO ESTADUAL:</b>	
<b>REG. TRIBUTÁRIO:</b>	Simplex Nacional	<b>TIPO ESTABELECIMENTO:</b>	Sede / Matriz
<b>SUBSTITUTO TRIBUTÁRIO:</b>	N?O	<b>REGIME PAGAMENTO:</b>	DE COMPETENCIA
<b>INSCR. MUNIC. PRINCIPAL:</b>	SIM	<b>TIPO ENQUADRAMENTO:</b>	LTDA
<b>LIVRO:</b>		<b>DATA DO REGISTRO:</b>	21/01/2003
<b>ATV. LICENCIADA VINCULADA:</b>	FOLHA: Construção civil e outras atividades de engenharia; inclusive demolição Pequeno Porte		

**TIPO PORTE:** DEMAIS**ENDEREÇOS****ENDEREÇO ESTABELECIMENTO**

<b>TIPO DE LOCALIZAÇÃO:</b>	ZONA URBANA	<b>USO DO IMÓVEL:</b>	
<b>TIPO DE IMÓVEL:</b>	N?O INFORMADO	<b>INSC. IMOBILIÁRIA:</b>	
<b>CIDADE/UF:</b>	PRESIDENTE DUTRA / MA	<b>NÚMERO:</b>	160B
<b>ENDEREÇO:</b>	R RUA PREF. NELSON SERENO	<b>CEP:</b>	65760000
<b>COMPLEMENTO:</b>		<b>BAIRRO:</b>	CENTRO
<b>POVOADO:</b>		<b>ZONA RURAL:</b>	
<b>CCIR:</b>		<b>NIRF:</b>	
<b>DATUM REFERÊNCIA:</b>		<b>LATITUDE:</b>	
<b>LONGITUDE:</b>			

**ENDEREÇO CORRESPONDÊNCIA**

<b>DADE/UF:</b>	/	<b>NÚMERO:</b>	
<b>ENDEREÇO:</b>		<b>CEP:</b>	
<b>COMPLEMENTO:</b>		<b>BAIRRO:</b>	

**CONTATOS**

TIPO DE CONTATO	DESCRIÇÃO

**ATIVIDADES DESENVOLVIDAS****OBJETO SOCIAL**

CONSTRUCAO DE EDIFICIOS;FABRICACAO DE ARTEFATOS DE CIMENTO PARA USO NA CONSTRUCAO;PINTURA PARA SINALIZACAO EM PISTAS RODOVIARIAS E AEROPORTOS;PERFURACAO E CONSTRUCAO DE POCOS DE AGUA;SERVICOS

**FORMA DE ATUAÇÃO**

Estabelecimento Fixo

**LISTA DE ATIVIDADES**

<b>CÓDIGO CNAE</b>	<b>DESCRIÇÃO</b>	<b>PRINCIPAL</b>
412040000	CONSTRUCAO DE EDIFICIOS	SIM
233030200	FABRICACAO DE ARTEFATOS DE CIMENTO PARA USO NA CONSTRUCAO	
421110200	PINTURA PARA SINALIZACAO EM PISTAS RODOVIARIAS E AEROPORTOS	
439910500	PERFURACAO E CONSTRUCAO DE POCOS DE AGUA	
439919900	SERVICOS ESPECIALIZADOS PARA CONSTRUCAO NAO ESPECIFICADOS	
421200000	CONSTRUCAO DE OBRAS-DE-ARTE ESPECIAIS	
259930200	SERVIÇO DE CORTE E DOBRA DE METAIS	
233030400	FABRICACAO DE CASAS PRE-MOLDADAS DE CONCRETO	
432230100	INSTALACOES HIDRAULICAS, SANITARIAS E DE GAS	
421380000	OBRAS DE URBANIZACAO - RUAS, PRACAS E CALCADAS	
422190200	CONSTRUCAO DE ESTACOES E REDES DE DISTRIBUICAO DE ENERGIA	
431260000	PERFURACOES E SONDAgens	
431930000	SERVICOS DE PREPARACAO DO TERRENO NAO ESPECIFICADOS	
773220200	ALUGUEL DE ANDAIMES	
370110000	GESTAO DE REDES DE ESGOTO	
493020200	TRANSPORTE RODOVIARIO DE CARGA, EXCETO PRODUTOS PERIGOSOS E	
422270100	CONSTRUCAO DE REDES DE ABASTECIMENTO DE AGUA, COLETA DE	
429280100	MONTAGEM DE ESTRUTURAS METALICAS	
429959900	OUTRAS OBRAS DE ENGENHARIA CIVIL NAO ESPECIFICADAS	
429950100	CONSTRUCAO DE INSTALACOES ESPORTIVAS E RECREATIVAS	
432230200	INSTALACAO E MANUTENCAO DE SISTEMAS CENTRAIS DE AR	
431180100	DEMOLICAO DE EDIFICIOS E OUTRAS ESTRUTURAS	
431180200	PREPARACAO DE CANTEIRO E LIMPEZA DE TERRENO	
431340000	OBRAS DE TERRAPLENAGEM	
492480000	TRANSPORTE ESCOLAR	
492990100	TRANSPORTE RODOVIARIO COLETIVO DE PASSAGEIROS, SOB REGIME DE	
771100000	LOCACAO DE AUTOMOVEIS SEM CONDUTOR	
773220100	ALUGUEL DE MAQUINAS E EQUIPAMENTOS PARA CONSTRUCAO SEM	
432910100	INSTALACAO DE PAINES PUBLICITARIOS	
432910400	MONTAGEM E INSTALACAO DE SISTEMAS E EQUIPAMENTOS DE	
433040100	IMPERMEABILIZACAO EM OBRAS DE ENGENHARIA CIVIL	
433040400	SERVICOS DE PINTURA DE EDIFICIOS EM GERAL	
711200000	SERVICOS DE ENGENHARIA	
711970300	SERVICOS DE DESENHO TECNICO RELACIONADOS A ARQUITETURA E	

**REPRESENTANTES E QSA****REPRESENTANTES DA EMPRESA**

<b>RESPONSABILIDADE</b>	<b>CPF/CNPJ</b>	<b>NOME/RAZÃO SOCIAL</b>
Legal	NÃO DEFINIDO	NÃO DEFINIDO
Contábil	NÃO DEFINIDO	NÃO DEFINIDO

**ÁREA/HORÁRIO FUNCIONAMENTO**

**IDENTIFICAÇÃO DO SOLO E DA ATIVIDADE**

ÁREA FÍSICA OCUPADA: 0,00m<sup>2</sup> QTD. DE SALAS: 0

**QUADRAS E CINEMAS**

QUANTIDADE DE QUADRAS: 0

QUANTIDADE DE CINEMAS: 0

Local: PRESIDENTE DUTRA / MA , 25/05/2022

CPF/CNPJ: 08477614000192  
Nome/Razão: CONSTRUTORA AMAPA LTDA  
Contribuinte

Nome: RODRIGO NORONHA DE CASTRO  
Servidor

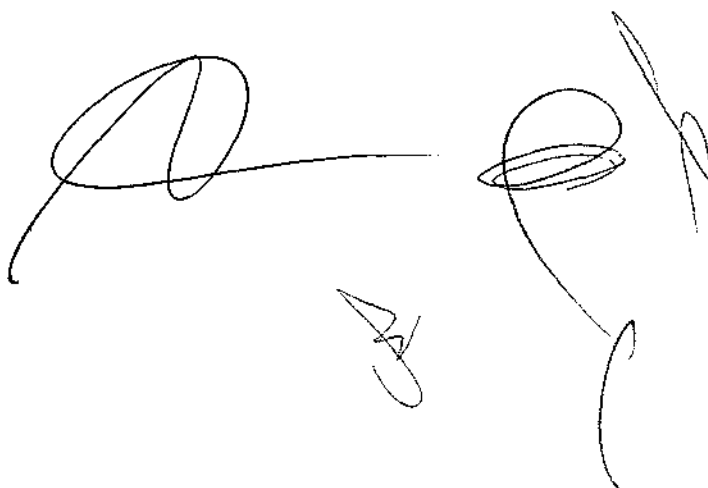
Handwritten signatures and initials in black ink, including a large signature on the left and several smaller ones on the right.

CERTIFICADO

1020230007900046

**PREFEITURA MUNICIPAL DE PRESIDENTE DUTRA**  
**SECRETARIA MUNICIPAL DA FAZENDA**

**2023**

**ALVARÁ DE LICENÇA E FUNCIONAMENTO**

FINALIDADE: FUNCIONAMENTO DE ESTABELECIMENTO

INSCRIÇÃO MUNICIPAL	CPF/CNPJ	NÚMERO DE CONTROLE
5189	05.477.614/0001-82	8792023403250

**RAZÃO SOCIAL**

CONSTRUTORA AMAPA LTDA

**NOME FANTASIA**

CONSTRUTORA AMAPA

**LOCALIZAÇÃO**

R RUA PREF. NELSON SERENO N° 1608 CENTRO, CENTRO  
65760000 -PRESIDENTE DUTRA-MA

**INSCRIÇÃO IMOBILIÁRIA**

**CNAE Principal e Secundários**

412040000 - CONSTRUCAO DE EDIFICIOS  
233030200 - FABRICACAO DE ARTEFATOS DE CIMENTO PARA USO NA CONSTRUCAO  
233030400 - FABRICACAO DE CASAS PRE-MOLDADAS DE CONCRETO  
421110200 - PINTURA PARA SINALIZACAO EM PISTAS RODOVIARIAS E AEROPORTOS  
421300000 - OBRAS DE URBANIZACAO - RUAS, PRACAS E CALÇADAS

**RESTRICÇÕES**

Este contribuinte está autorizado a desenvolver as atividades acima elencadas e firma compromisso, sob as penas da lei, de que conhece e atende os requisitos legais exigidos para funcionamento e exercício das atividades econômicas constantes do objeto social, no que respeita ao uso e ocupação do solo, as atividades domiciliares e restrições ao uso de espaços públicos, acessibilidade e de segurança sanitária, ambiental e de prevenção contra incêndios e pânico. O contribuinte reconhece que o não atendimento a estes requisitos acarretará a suspensão e a cassação subsequente do Alvará de Funcionamento, nos termos da legislação vigente.

Horário de Funcionamento:

NOTA: ESTE ALVARÁ DEVE SER AFIXADO EM LOCAL VISÍVEL E ACESSÍVEL À FISCALIZAÇÃO.

EMITIDO EM: 26/01/2023

VALIDADE: 31/12/2023

**CÓDIGO DE AUTENTICIDADE:**

8F71A8D67B2F154424C9A0423C547EF8

**GOVERNO DO ESTADO DO MARANHÃO  
SECRETARIA DE ESTADO DA FAZENDA**

**CERTIDÃO NEGATIVA DE DÉBITO**

**Nº Certidão:** 128174/23

**Data da**

31/05/2023 15:53:08

**Inscrição Estadual:** 122053656

**CPF/CNPJ:** 05477614000182

**Razão Social:** CONSTRUTORA AMAPA LTDA

**Endereço:** RUA RUA PREF NELSON SERENO, 160B CEP: 65760000 - CENTRO

**Telefone:** (98)36631614

**Município:** PRESIDENTE DUTRA

**UF:** MA

Certificamos que, após a realização das consultas procedidas no sistema desta Secretaria, substanciado pelos artigos 240 a 242, da lei nº 7.799, de 19/12/2002 e disposto no artigo 205 da lei nº 5.172, de 25 de outubro de 1966 (Código Tributário Nacional), não constam débitos relativos aos tributos estaduais, administrados por esta Secretaria, em nome do sujeito passivo acima identificado. Ressalvado, todavia, à Fazenda Pública Estadual o direito da cobrança de dívidas que venham a ser apuradas e não alcançadas pela decadência.

**Validade da Certidão: 120 (cento e vinte) dias: 28/09/2023.**

A autenticidade desta certidão deverá ser confirmada no endereço:

<http://portal.sefaz.ma.gov.br/>, clicando no item "Certidões" e em seguida em "Validação de Certidão Negativa de Débito".

**CERTIDÃO EMITIDA GRATUITAMENTE.**

**Data Impressão:** 31/05/2023 15:53:08

**CAMPESTRE - MA Página 23**

**GOVERNO DO ESTADO DO MARANHÃO  
SECRETARIA DE ESTADO DA FAZENDA**

**CERTIDÃO NEGATIVA DE DÍVIDA ATIVA**

**Nº Certidão:** 037833/23

**Data da**

25/05/2023 23:45:54

**Inscrição Estadual:** 122053656

**CPF/CNPJ:** 05477614000182

**Razão Social:** CONSTRUTORA AMAPA LTDA

**Endereço:** RUA RUA PREF NELSON SERENO, 160B CEP: 65760000 - CENTRO

**Telefone:** (98)36631614

**Município:** PRESIDENTE DUTRA

**UF:** MA

Certificamos que, após a realização das consultas procedidas no sistema desta Secretaria e na forma do disposto do artigo 156, da lei nº 2.231, de 29/12/1962, substanciado pelos artigos 240 a 242 da lei nº 7.799, de 19/12/2002, bem como prescreve o artigo 205 da lei nº 5.172, de 25 de outubro de 1966 (Código Tributário Nacional) não constam débitos inscritos na Dívida Ativa, em nome do sujeito passivo acima identificado.

**Validade da Certidão: 120 (cento e vinte) dias: 22/09/2023.**

A autenticidade desta certidão deverá ser confirmada no endereço:

<http://portal.sefaz.ma.gov.br/>, clicando no item "Certidões" e em seguida em "Validação de Certidão Negativa de Dívida Ativa".

**CERTIDÃO EMITIDA GRATUITAMENTE.**

**Data Impressão:** 25/05/2023 23:45:54

**CAMPESTRE - MA Página 24**

**PREFEITURA DE PRESIDENTE DUTRA**  
**SECRETARIA MUNICIPAL DA FAZENDA**  
Avenida Adir Leda, S/N, Bairro Tarumã  
Centro Administrativo Ciro Evangelista  
CNPJ: 06.138.366/0001-08

**CERTIDÃO NEGATIVA DE DÍVIDA ATIVA - CNDA**

**Número: 00001312942023**  
**Data de expedição: 03/09/2023 19:57:36**

A Prefeitura do Município de Presidente Dutra - MA, por intermédio do departamento de arrecadação, **CERTIFICA** que o contribuinte **CONSTRUTORA AMAPA LTDA** que possui o CNPJ **05.477.614/0001-82** abaixo qualificado, encontra-se em situação regular perante a **FAZENDA PÚBLICA MUNICIPAL**, não constando débitos referentes a Tributos municipais, inscritos em Dívida Ativa, até a presente data.

Reserva-se o direito de a Fazenda Pública Municipal cobrar dívidas posteriormente comprovadas, hipótese prevista no Código Tributário Municipal.

**DADOS DA EMPRESA:**

**CNPJ: 05.477.614/0001-82**

**Razão Social: CONSTRUTORA AMAPA LTDA**

**Endereço: RUA RUA PREF. NELSON SERENO - CENTRO**

**Número: 160B**

**Bairro: CENTRO**

**Município: PRESIDENTE DUTRA**

**Estado: MA**

**Regime tributário:**  
**SIMPLES NACIONAL**

**Data de início de atividade:**  
**21/01/2003**

**Código de validação: 19631A611D88A663DCE3325CF8FA746A**

**Data de validade da certidão: 02/12/2023**

**Finalidade: -**

**PREFEITURA DE PRESIDENTE DUTRA**  
**SECRETARIA MUNICIPAL DA FAZENDA**  
Avenida Adir Leda, S/N, Bairro Tarumã  
Centro Administrativo Ciro Evangelista  
CNPJ: 08.138.366/0001-08

**CERTIDÃO NEGATIVA DE DÉBITOS – CND**  
**Número: 00001312952023**  
**Data de expedição: 03/09/2023 19:58:52**

A Prefeitura do Município de Presidente Dutra - MA, por intermédio do departamento de arrecadação, **CERTIFICA** que o contribuinte **CONSTRUTORA AMAPA LTDA** que possui o CNPJ **05.477.614/0001-82** abaixo qualificado, encontra-se em situação regular perante a **FAZENDA PÚBLICA MUNICIPAL**, não constando débitos referentes a Tributos municipais, inscritos ou não em Dívida Ativa, até a presente data.

Reserva-se o direito de a Fazenda Pública Municipal cobrar dívidas posteriormente comprovadas, hipótese prevista no Código Tributário Municipal.

**DADOS DA EMPRESA:**

**CNPJ: 05.477.614/0001-82**

**Razão Social: CONSTRUTORA AMAPA LTDA**

**Endereço: RUA RUA PREF. NELSON SERENO - CENTRO**

**Número: 160B**

**Bairro: CENTRO**

**Município: PRESIDENTE DUTRA**

**Estado: MA**

**Regime tributário:**  
**SIMPLES NACIONAL**

**Data de início de atividade:**  
**21/01/2003**

**Código de validação: C2DD01784F8CE4F0E0663CD4AE4DBD14**

**Data de validade da certidão: 02/12/2023**

**Finalidade: -**

**BALANÇO PATRIMONIAL****CONSTRUTORA AMAPA LTDA**

Rua Prof Nelson Sereno, 160b - Centro - Cep : 65760-000

PRESIDENTE DUTRA / MA

CNPJ : 05.477.814/0001-82

Local de Registro : Jucema

Inscrição Estadual : 122053656

Data Registro : 21/01/2003

Folha: 1

Número Registro: 21200536666

Período de Movimento : JANEIRO/2022 a DEZEMBRO/2022

	Débito	Crédito	Saldo Atual
<b>ATIVO</b>	<b>4.216.350,00</b>	<b>2.292.900,00</b>	<b>1.923.450,00 D</b>
<b>CIRCULANTE</b>	<b>4.200.000,00</b>	<b>2.279.400,00</b>	<b>1.920.600,00 D</b>
<b>DISPONIVEL</b>	<b>4.200.000,00</b>	<b>2.279.400,00</b>	<b>1.920.600,00 D</b>
<b>CAIXA</b>	<b>4.200.000,00</b>	<b>2.279.400,00</b>	<b>1.920.600,00 D</b>
CAIXA MATRIZ	4.200.000,00	2.279.400,00	1.920.600,00 D
<b>ATIVO NAO CIRCULANTE</b>	<b>16.350,00</b>	<b>13.500,00</b>	<b>2.850,00 D</b>
<b>IMOBILIZADO</b>	<b>16.350,00</b>	<b>13.500,00</b>	<b>2.850,00 D</b>
<b>IMOBILIZADO EM USO</b>	<b>16.350,00</b>	<b>0,00</b>	<b>16.350,00 D</b>
EQUIPAMENTOS DE INFORMATICA	7.850,00	0,00	7.850,00 D
MOVEIS E UTENSILOS	8.500,00	0,00	8.500,00 D
<b>DEPRECIÇÕES ACUMULADAS</b>	<b>0,00</b>	<b>13.500,00</b>	<b>13.500,00 C</b>
(-) DEPREC. ACUMULADAS DE VEICULO:	0,00	5.000,00	5.000,00 C
(-) DEPREC. ACUM. MAQ. E EQUIPAMENT	0,00	3.500,00	3.500,00 C
(-) DEPREC. ACUM. MOV. E UTENSILOS	0,00	5.000,00	5.000,00 C
<b>PASSIVO</b>	<b>2.291.050,00</b>	<b>4.214.500,00</b>	<b>1.923.450,00 C</b>
<b>CIRCULANTE</b>	<b>367.850,00</b>	<b>14.500,00</b>	<b>353.350,00 D</b>
<b>FORNECEDORES GERAIS</b>	<b>350.000,00</b>	<b>0,00</b>	<b>350.000,00 D</b>
<b>FORNECEDORES</b>	<b>350.000,00</b>	<b>0,00</b>	<b>350.000,00 D</b>
FORNECEDORES GERAIS	350.000,00	0,00	350.000,00 D

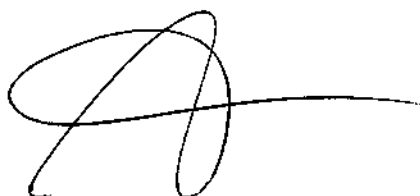

**BALANÇO PATRIMONIAL****CONSTRUTORA AMAPA LTDA**

Rua Prof Nelson Sereno, 160b - Centro - Cep : 65760-000

PRESIDENTE DUTRA / MA

CNPJ : 05.477.614/0001-82

Local de Registro : Jucema

Inscrição Estadual : 122053656

Data Registro : 21/01/2003

Folha: 2

Número Registro: 21200536866

Período de Movimento : JANEIRO/2022 a DEZEMBRO/2022

	Débito	Crédito	Saldo Atual
<b>OBRIGAÇÕES TRABALHISTAS</b>	<b>17.850,00</b>	<b>14.500,00</b>	<b>3.350,00 D</b>
<b>OBRIGAÇÕES COM PESSOAL</b>	<b>0,00</b>	<b>14.500,00</b>	<b>14.500,00 C</b>
HONORARIOS A PAGAR	0,00	14.500,00	14.500,00 C
<b>ENCARGOS SOCIAIS A RECOLHER</b>	<b>17.850,00</b>	<b>0,00</b>	<b>17.850,00 D</b>
INSS A RECOLHER	9.350,00	0,00	9.350,00 D
FGTS A RECOLHER	8.500,00	0,00	8.500,00 D
<b>PATRIMONIO LIQUIDO</b>	<b>1.923.200,00</b>	<b>4.200.000,00</b>	<b>2.276.800,00 C</b>
<b>CAPITAL SOCIAL</b>	<b>0,00</b>	<b>2.200.000,00</b>	<b>2.200.000,00 C</b>
<b>CAPITAL SOCIAL SUBSCRITO</b>	<b>0,00</b>	<b>2.200.000,00</b>	<b>2.200.000,00 C</b>
CAPITAL SOCIAL	0,00	2.200.000,00	2.200.000,00 C
<b>LUCRO OU PREJUIZO NO EXERCICIO</b>	<b>1.923.200,00</b>	<b>2.000.000,00</b>	<b>76.800,00 C</b>
<b>LUCRO NO EXERCICIO</b>	<b>1.923.200,00</b>	<b>2.000.000,00</b>	<b>76.800,00 C</b>
LUCRO NO PERIODO	1.923.200,00	2.000.000,00	76.800,00 C

Reconhecemos a exatidão do presente BALANÇO PATRIMONIAL, totalizando tanto no Ativo como na soma do Passivo com o Patrimônio Líquido, a importância de:

R\$ 1.923.450,00 ( Um Milhão e Novecentos e Vinte e Três Mil e Quatrocentos e Cinquenta Reais )

PRESIDENTE DUTRA/MA, 31 de DEZEMBRO de 2022

MARCONY LIMA SERENO

CONTADOR

C.P.F. :011.798.963-40 RG : 0131378620006

C.R.C. :MA-014989-0

MATHEUS PORTELA DE OLIVEIRA SERENO

SOCIO ADMINISTRADOR

C.P.F. :059.274.593-74

R.G. :0185861220010

**DEMONSTRAÇÃO DO RESULTADO DO EXERCÍCIO EM 31/12/2022****CONSTRUTORA AMAPA LTDA**

Rua Pref Nelson Sereno, 160b - Centro Cep : 65760-000

Presidente Dutra / MA

CNPJ / CEI : 05.477.814/0001-82

Inscrição Estadual: 122053856

Local de Registro: Jucema

Data do Registro: 21/01/2003

Nº do Registro: 21200536866

Período Movimento: JANEIRO/2022 a DEZEMBRO/2022

FOLHA: 1

**Receita Bruta de vendas e/ou serviços**

RECEITAS DE PRESTAÇÃO DE SERVIÇOS SERVIÇOS PRESTADOS	2.000.000,00	2.000.000,00
<b>(=) Receita Líquida de Vendas e/ou Serviços</b>		<b>2.000.000,00</b>
<b>(=) Lucro Bruto</b>		<b>2.000.000,00</b>
<b>(-) Despesas Operacionais</b>		
DESPEAS COM PESSOAL / MÃO-DE-OBRA RESCISÃO DE CONTRATO	15.600,00	15.600,00
DESPEAS ADMINISTRATIVAS		
TELEFONE	2.500,00	
ENERGIA ELETRICA	14.000,00	
HONORÁRIOS CONTÁBEIS	14.500,00	
SERVIÇOS PRESTADO PESSOA FISICA	150.000,00	
SERVIÇOS PRESTADOS PESSOA JURIDICA	100.000,00	
PRO-LABORE	57.000,00	
DESPEAS COM DEPRECIÇÃO	13.500,00	351.500,00
DESPEAS TRIBUTARIAS		
ISS	95.000,00	
TAXAS ESTADUAIS	1.800,00	
TAXAS MUNICIPAIS	1.200,00	98.000,00
DESPEAS GERAIS		
MATERIAL DE LIMPEZA	3.200,00	
MENSALIDADE DE INTERNET	1.800,00	
MATERIAL DE ESCRITÓRIO	2.500,00	
DESPEAS COM ALIMENTAÇÃO	5.000,00	
DESPEAS COM COMBUSTIVEL	25.600,00	
DESPEAS DIVERSAS	1.200.000,00	
VIAGENS E ESTADIAS	20.000,00	1.258.100,00
<b>(=) Lucro Operacional antes do Resultado Financeiro</b>		<b>276.800,00</b>
<b>(=) LUCRO LÍQUIDO DO EXERCÍCIO</b>		<b>276.800,00</b>

PRESIDENTE DUTRA / MA, 31 de Dezembro de 2022

MARCONY LIMA SERENO

CONTADOR

C.P.F. :011.795.963-40 RG : 0131378620006

C.R.C. :MA-014999-D

MATHEUS PORTELA DE OLIVEIRA SERENO

SOCIO ADMINISTRADOR

C.P.F. :059.274.598-74

R.G. :0185961220010

**ANÁLISE DE DEMONSTRAÇÕES CONTÁBEIS****CONSTRUTORA AMAPA LTDA**

Rua Prof Nelson Sereno, 160b - Centro - Cep : 65760-000

PRESIDENTE DUTRA / MA

CNPJ: 05.477.614/0001-82

I.E.: 122053656

Local de Registro: Jucema

Data do Registro: 21/01/2003

Nº do Registro: 21200536866

Período Movimento: JANEIRO/2022 a DEZEMBRO/2022

FOLHA : 2

**ÍNDICE DE LÍQUIDEZ****ÍNDICE DE LÍQUIDEZ GERAL**

$$\text{ILG} = \frac{\text{Ativo Circulante} + \text{Realizável a Longo Prazo}}{\text{Passivo Circulante} + \text{Passivo não Circulante}} \quad \text{ILG} = \frac{1.923.450,00}{1.923.450,00} \quad \text{ILG : } 1$$

**ÍNDICE DE LÍQUIDEZ CORRENTE**

$$\text{ILC} = \frac{\text{Ativo Circulante}}{\text{Passivo Circulante}} \quad \text{ILC} = \frac{1.923.450,00}{1.923.450,00} \quad \text{ILC : } 1$$

**ÍNDICE DE ENDIVIDAMENTO****ÍNDICE DE ENDIVIDAMENTO GERAL**

$$\text{IEG} = \frac{\text{Passivo Circulante} + \text{Passivo não Circulante}}{\text{Ativo}} \quad \text{IEG} = \frac{1.923.450,00}{1.923.450,00} \quad \text{IEG : } 1$$

**ÍNDICE DE ENDIVIDAMENTO CORRENTE**

$$\text{IEC} = \frac{\text{Passivo Circulante}}{\text{Ativo}} \quad \text{IEC} = \frac{1.923.450,00}{1.923.450,00} \quad \text{IEC : } 1$$

**ÍNDICE DE SOLVÊNCIA GERAL****ÍNDICE DE SOLVÊNCIA GERAL**

$$\text{ISG} = \frac{\text{Ativo}}{\text{Passivo Circulante} + \text{Passivo não Circulante}} \quad \text{ISG} = \frac{1.923.450,00}{1.923.450,00} \quad \text{ISG : } 1$$

## ASSINATURA ELETRÔNICA

Certificamos que o ato da empresa CONSTRUTORA AMAPA LTDA consta assinado digitalmente por:

IDENTIFICAÇÃO DO(S) ASSINANTE(S)	
CPF/CNPJ	Nome
01179596340	MARCONY LIMA SERENO
05927459374	MATHEUS PORTELA DE OLIVEIRA SERENO

**JUCEMA**

CERTIFICO O REGISTRO EM 23/05/2023 15:49 SOB Nº 20230541755.  
PROTOCOLO: 230541755 DE 23/05/2023.  
CÓDIGO DE VERIFICAÇÃO: 12307744773. CNPJ DA SEDE: 05477614000182.  
NIRE: 21200536866. COM EFEITOS DO REGISTRO EM: 23/05/2023.  
CONSTRUTORA AMAPA LTDA

CARLOS ANDRÉ DE MORAES PEREIRA  
SECRETÁRIO-GERAL  
[www.empresafacil.ma.gov.br](http://www.empresafacil.ma.gov.br)

A validade deste documento, se impresso, fica sujeita à comprovação de sua autenticidade nos respectivos portais, informando seus respectivos códigos de verificação.

**ANÁLISE DE DEMONSTRAÇÕES CONTÁBEIS**

**CONSTRUTORA AMAPA LTDA**

Rua Prof Nelson Sereno, 160b - Centro - Cep : 65760-000

PRESIDENTE OUTRA / MA

CNPJ: 05.477.614/0001-82

I.E.: 122053656

Local de Registro: Jucema

Data do Registro: 21/01/2003

Nº do Registro: 21200536866

Período Movimento: JANEIRO/2022 a DEZEMBRO/2022

FOLHA : 2

**ÍNDICE DE LÍQUIDEZ**

**ÍNDICE DE LÍQUIDEZ GERAL**

ILG =	Ativo Circulante + Realizável a Longo Prazo	ILG =	<u>1.923.450,00</u>		
	Passivo Circulante + Passivo não Circulante		1.923.450,00	ILG :	1

**ÍNDICE DE LÍQUIDEZ CORRENTE**

ILC =	Ativo Circulante	ILC =	<u>1.920.600,00</u>		
	Passivo Circulante		353.350,00	ILC :	5,43

**ÍNDICE DE ENDIVIDAMENTO**

**ÍNDICE DE ENDIVIDAMENTO GERAL**

IEG =	Passivo Circulante + Passivo não Circulante	IEG =	<u>1.923.450,00</u>		
	Ativo		1.923.450,00	IEG :	1

**ÍNDICE DE SOLVÊNCIA GERAL**

**ÍNDICE DE SOLVÊNCIA GERAL**

ISG =	Ativo	ISG =	<u>1.923.450,00</u>		
	Passivo Circulante + Passivo não Circulante		1.923.450,00	ISG :	1

## ASSINATURA ELETRÔNICA

Certificamos que o ato da empresa CONSTRUTORA AMAPA LTDA consta assinado digitalmente por:

IDENTIFICAÇÃO DO(S) ASSINANTE(S)	
CPF/CNPJ	Nome
01179596340	MARCONY LIMA SERENO
05927459374	MATHEUS PORTELA DE OLIVEIRA SERENO

**JUCEMA**

CERTIFICO O REGISTRO EM 19/07/2023 09:57 SOB Nº 20230941680.  
PROTOCOLO: 230941680 DE 18/07/2023.  
CÓDIGO DE VERIFICAÇÃO: 12310678301. CNPJ DA SEDE: 05477614000182.  
NIRE: 21200536866. COM EFEITOS DO REGISTRO EM: 19/07/2023.  
CONSTRUTORA AMAPA LTDA

CARLOS ANDRÉ DE MORAES PEREIRA  
SECRETÁRIO-GERAL  
[www.empresafacil.ma.gov.br](http://www.empresafacil.ma.gov.br)

A validade deste documento, se impresso, fica sujeita à comprovação de sua autenticidade nos respectivos portais, informando seus respectivos códigos de verificação.

**NOTAS EXPLICATIVAS****CONSTRUTORA AMAPA LTDA**

Rua Prof Nelson Sereno, 160b - Centro - Cep : 65760-000

PRESIDENTE DUTRA / MA

CNPJ: 05.477.814/0001-82

Local de Registro: JUCEMA

Inscrição Estadual: 122053656

Data de Registro: 21/01/2003

Nº do Registro: 21200536866

**NOTAS EXPLICATIVAS ÀS DEMONSTRAÇÕES CONTÁBEIS EM 31 DE DEZEMBRO DE 2022****1) CONTEXTO OPERACIONAL**

A **CONSTRUTORA AMAPÁ LTDA** é uma empresa sociedade empresária limitada, com sede e foro na cidade de Presidente Dutra - MA, tendo como objeto social Construção de Edifícios, obra de terra plangem..., com início de atividades em 21/01/2003.

**2) APRESENTAÇÃO DAS DEMONSTRAÇÕES CONTÁBEIS**

As demonstrações contábeis foram elaboradas em consonância com os Princípios Fundamentais de Contabilidade e demais práticas emanadas da legislação societária brasileira.

**3) PRINCIPAIS PRÁTICAS CONTÁBEIS****3.1) Aplicações Financeiras**

Estão registrados ao custo de aplicação, acrescidos dos rendimentos proporcionais até a data do balanço;

**3.2) Direitos e obrigações**

Estão demonstrados pelos valores históricos, acrescidos das correspondentes variações monetárias e encargos financeiros, observando o regime de competência;

**3.3) Imobilizado**

Demonstrado pelo custo de aquisição, deduzido da depreciação acumulada calculada pelo método linear.

**3.4) Ajuste de avaliação patrimonial**

A empresa nunca efetuou ajuste de avaliação patrimonial.

**3.5) Investimentos em empresas coligadas e controladas**

A empresa não participa do capital social de outras sociedades.

**3.6) Impostos Federais**

A empresa está no regime do Simples Nacional e contabiliza os encargos tributários pelo regime de competência.

**4) EMPRÉSTIMOS E FINANCIAMENTOS**

A empresa conta com um passivo, relacionado à empréstimos, financiamentos e fornecedores, no valor de R\$ 200.000,00, junto a instituições financeiras nacionais.

**5) RESPONSABILIDADES E CONTINGÊNCIAS**

Não há passivo contingente registrado contabilmente, tendo em vista que os administradores da empresa, escudados em opinião de seus consultores e advogados, não apontam contingências de quaisquer natureza.

**6) CAPITAL SOCIAL**

O capital social é de R\$ 2.200.000,00, totalmente integralizado, apresentando a seguinte composição: Matheus Portela de Oliveira Sereno - 90% e Clidenor Sousa Sereno - 10% na participação percentual.

**7) RESULTADO DO EXERCÍCIO**

O resultado do exercício de 2022 será incorporado ao Patrimônio Líquido em conformidade com as exigências legais.

**NOTAS EXPLICATIVAS****CONSTRUTORA AMAPA LTDA**

Rua Prof Nelson Sereno, 160b - Centro - Cep : 65760-000

PRESIDENTE DUTRA / MA

CNPJ: 05.477.614/0001-82

Local de Registro: JUCEMA

Inscrição Estadual: 122053656

Data de Registro: 21/01/2003

Nº do Registro: 21200536866

**8) ÍNDICES DE RENTABILIDADE**

Índice de rentabilidade e lucratividade são medidas quantitativas, que relacionam variáveis das Demonstrações do Resultado do Exercício (DRE) e do Balanço Patrimonial, com o propósito de facilitar uma análise gerencial acerca da capacidade da empresa de gerar retornos.

**9) EVENTOS SUBSEQUENTES**

Os administradores declaram a inexistência de fatos ocorridos subsequentemente à data de encerramento do exercício que venham a ter efeito relevante sobre a situação patrimonial ou financeira da empresa ou que possam provocar efeitos sobre seus resultados futuros.

Presidente Dutra - MA, 31 de dezembro de 2022.

**Matheus Portela de Oliveira Sereno**

Sócio Administrador

CPF: 059.274.593-74

**Marcony Lima Sereno**

CRC - MA 014999-O

Contador

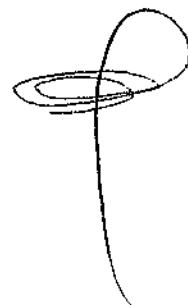
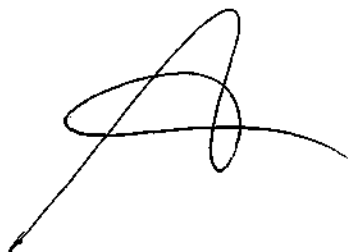

## ASSINATURA ELETRÔNICA

Certificamos que o ato da empresa CONSTRUTORA AMAPA LTDA consta assinado digitalmente por:

IDENTIFICAÇÃO DO(S) ASSINANTE(S)	
CPF/CNPJ	Nome
01179596340	MARCONY LIMA SERENO
05927459374	MATHEUS PORTELA DE OLIVEIRA SERENO

**JUCEMA**

CERTIFICO O REGISTRO EM 25/05/2023 16:55 SOB Nº 20230700233.  
PROTOCOLO: 230700233 DE 25/05/2023.  
CÓDIGO DE VERIFICAÇÃO: 12307918160. CNPJ DA SEDE: 05477614000182.  
NIRE: 21200536866. COM EFEITOS DO REGISTRO EM: 25/05/2023.  
CONSTRUTORA AMAPA LTDA

CARLOS ANDRÉ DE MORAES PEREIRA  
SECRETÁRIO-GERAL  
[www.empresafacil.ma.gov.br](http://www.empresafacil.ma.gov.br)

A validade deste documento, se impresso, fica sujeita à comprovação de sua autenticidade nos respectivos portais, informando seus respectivos códigos de verificação.

### TERMO DE AUTENTICAÇÃO - LIVRO DIGITAL

Declaro exatos os Termos de Abertura e de Encerramento do Livro Digital com características abaixo, conferido e autenticado por ISABELA PALUSKI, sob a autenticidade nº 12307794207 em 24/05/2023, protocolo 230542263. Para validação de Autenticação dos Termos, deverá ser acessado o Portal de Serviços / verificação de documentos do Empreendedor (<http://www.empresafacil.ma.gov.br>) e informar o código de verificação.

#### Identificação de Empresa

Nome Empresarial: CONSTRUTORA AMAPA LTDA  
Número de Registro: 21200536866  
CNPJ: 05477614000182  
Município: Presidente Dutra

#### Identificação de Livro Digital

Tipo de Livro: DIÁRIO  
Número de Ordem: 8  
Número de Folhas: 6  
Período de Escrituração: 01/01/2022 - 31/12/2022

Assinante(s)	Nome	CRC/OAB
01179596340	MARCONY LIMA SERENO	MA014999
05927459374	MATHEUS PORTELA DE OLIVEIRA SERENO	

CERTIFICADO A AUTENTICAÇÃO EM 24/05/2023 10:42 SOB Nº 20230542263.  
PROTOCOLO: 230542263 DE 25/04/2023. CÓDIGO DE VERIFICAÇÃO:  
12307794207. NIRE: 21200536866.  
CONSTRUTORA AMAPA LTDA

JUCEMA

ISABELA PALUSKI  
RESPONSÁVEL PELA AUTENTICAÇÃO  
SÃO LUÍS, 24/05/2023  
[empresafacil.ma.gov.br](http://empresafacil.ma.gov.br)

A validade deste documento, se impresso, fica sujeita à comprovação de sua autenticidade nos respectivos portais, informando seus respectivos códigos de verificação.

## Termo de Abertura

Nome do Livro: DIÁRIO

Nº de Ordem: 8

O presente livro do tipo DIÁRIO contém registros numerados, do nº 01 ao nº 06, e servirá para a escrituração dos lançamentos próprios da empresa CONSTRUTORA AMAPA LTDA, município Presidente Dutra, CNPJ nº 05.477.614/0001-82, Número de Registro (NIRE) 21200536866.

Data do arquivamento dos atos constitutivos: 21/01/2003

Ato constitutivo: 21200536866

Presidente Dutra, 01/01/2022

---

MARCONY LIMA SERENO  
CONTADOR  
CRC/MA 014999

---

MATHEUS PORTELA DE OLIVEIRA SERENO  
Administrador, Sócio  
CPF 059.274.593-74

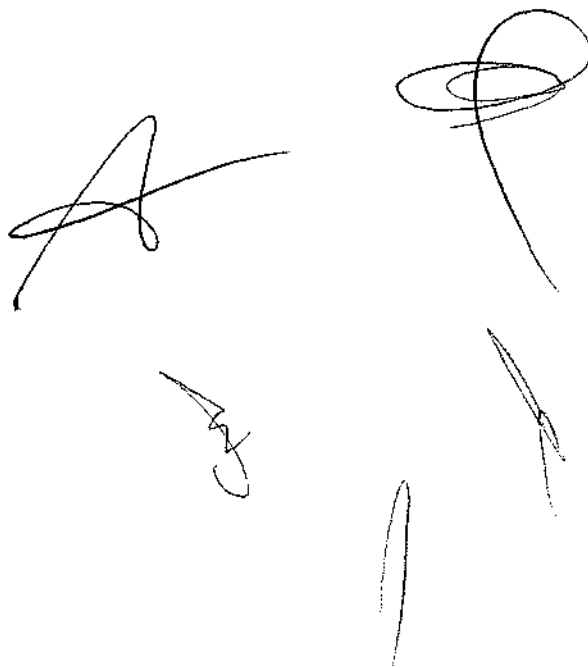

## LIVRO DIÁRIO

## CONSTRUTORA AMAPA LTDA

Rua Prof Nelson Sereno, 160b - Centro Cep : 65760-000

Presidente Dutra / MA

CNPJ / CEI : 05.477.614/0001-62

Local de Registro : Jucema

Período Movimento: 01/01/2022 a 31/12/2022

Inscrição Estadual: 122053656

Data do Registro : 21/01/2003

Nº do Registro : 21200536866

LIVRO : 08

FOLHA: 2

Data	Lançamento	Conta Débito Conta Crédito Histórico / Complemento	Valor
		Total Saldo de Abertura do ATIVO ==>	0,00
		Total Saldo de Abertura do PASSIVO ==>	0,00
30/12	1.0000	1.01.01.01.0001 - CAIXA MATRIZ 3.01.01.02.0001 - SERVIÇOS PRESTADOS 002 - Serviços Prestados Ref. NF N°	2.000.000,00
30/12	2.0000	1.01.01.01.0001 - CAIXA MATRIZ 2.03.01.01.0001 - CAPITAL SOCIAL 047 - Capital Social Integralizado	2.200.000,00
30/12	3.0000	1.02.03.01.0006 - MOVEIS E UTENSÍLIOS 1.01.01.01.0001 - CAIXA MATRIZ 042 - Compra de Móveis e Utensílios	8.500,00
30/12	4.0000	1.02.03.01.0002 - EQUIPAMENTOS DE INFORMATICA 1.01.01.01.0001 - CAIXA MATRIZ 201 - Compra de Equipamento de Informatica ref	7.850,00
30/12	5.0000	4.01.01.02.0013 - DESPESAS COM DEPRECIACÃO 1.02.03.02.0004 - ( - ) DEPREC. ACUM. MAQ. E EQUIPAMENTOS 089 - Vr. ref. Depreciação apurado no ano	3.500,00
30/12	6.0000	4.01.01.02.0013 - DESPESAS COM DEPRECIACÃO 1.02.03.02.0006 - ( - ) DEPREC. ACUM. MOV. E UTENSÍLIOS 089 - Vr. ref. Depreciação apurado no ano	5.000,00
30/12	7.0000	4.01.01.02.0013 - DESPESAS COM DEPRECIACÃO 1.02.03.02.0001 - ( - ) DEPREC. ACUMULADAS DE VEICULOS 088 - Vr. ref. Depreciação apurado no ano	5.000,00
30/12	8.0000	4.01.01.04.0019 - VIAGENS E ESTADIAS 1.01.01.01.0001 - CAIXA MATRIZ 153 - Despesas conforme comprovantes	20.000,00
30/12	9.0000	2.01.02.02.0002 - FGTS A RECOLHER 1.01.01.01.0001 - CAIXA MATRIZ 070 - Pagamento do FGTS ref. o mês	8.500,00
30/12	10.0000	2.01.02.02.0001 - INSS A RECOLHER 1.01.01.01.0001 - CAIXA MATRIZ 055 - Pagamento de INSS ref. mês	9.350,00
30/12	11.0000	4.01.01.04.0008 - DESPESAS COM ALIMENTAÇÃO 1.01.01.01.0001 - CAIXA MATRIZ 040 - Pagamento efetuado conforme	5.000,00
30/12	12.0000	4.01.01.04.0009 - DESPESAS COM COMBUSTIVEL 1.01.01.01.0001 - CAIXA MATRIZ 040 - Pagamento efetuado conforme	25.600,00
		<b>A Transportar ==&gt;&gt;</b>	
		<b>Débitos :</b>	<b>4.298.300,00</b>
		<b>Créditos :</b>	<b>4.298.300,00</b>

## LIVRO DIÁRIO

## CONSTRUTORA AMAPA LTDA

Rua Prof Nelson Sereno, 160b - Centro Cep : 65760-000

Presidente Dutra / MA

CNPJ / CEI : 06.477.614/0001-82

Local de Registro : Jucema

Período Movimento: 01/01/2022 a 31/12/2022

Inscrição Estadual: 122053656

Data do Registro : 21/01/2003

LIVRO : 08

Nº do Registro : 21200536866

FOLHA: 3

Data	Lançamento	Conta Débito Conta Crédito		Valor
		Histórico / Complemento		
		<b>De Transporte</b>	<b>Débitos :</b>	<b>4.298.300,00</b>
			<b>Créditos :</b>	<b>4.298.300,00</b>
30/12	13.0000	2.01.01.01.0001 - FORNECEDORES GERAIS 1.01.01.01.0001 - CAIXA MATRIZ 134 - Pago Duplicata nesta data ref.		350.000,00
30/12	14.0000	4.01.01.02.0008 - SERVIÇOS PRESTADOS PESSOA JURIDICA 1.01.01.01.0001 - CAIXA MATRIZ 015 - Valores Pagos referentes		100.000,00
30/12	15.0000	4.01.01.02.0002 - TELEFONE 1.01.01.01.0001 - CAIXA MATRIZ 053 - Pagamento efetuado a Telemar ref. mês:		2.500,00
30/12	16.0000	4.01.01.02.0007 - SERVIÇOS PRESTADO PESSOA FISICA 1.01.01.01.0001 - CAIXA MATRIZ 015 - Valores Pagos referentes		150.000,00
30/12	17.0000	4.01.01.01.0014 - RESCISÃO DE CONTRATO 1.01.01.01.0001 - CAIXA MATRIZ 052 - Vr pago Conf. rescisão de contrato a:		15.600,00
30/12	18.0000	4.01.01.03.0010 - TAXAS ESTADUAIS 1.01.01.01.0001 - CAIXA MATRIZ 015 - Valores Pagos referentes		1.800,00
30/12	19.0000	4.01.01.03.0011 - TAXAS MUNICIPAIS 1.01.01.01.0001 - CAIXA MATRIZ 015 - Valores Pagos referentes		1.200,00
30/12	20.0000	4.01.01.02.0012 - PRO-LABORE 1.01.01.01.0001 - CAIXA MATRIZ 045 - Pagamento de Pro-labore ref. mês:		57.000,00
30/12	21.0000	4.01.01.04.0003 - MENSALIDADE DE INTERNET 1.01.01.01.0001 - CAIXA MATRIZ 015 - Valores Pagos referentes		1.800,00
30/12	22.0000	4.01.01.04.0007 - MATERIAL DE ESCRITORIO 1.01.01.01.0001 - CAIXA MATRIZ 040 - Pagamento efetuado conforme		2.500,00
30/12	23.0000	4.01.01.04.0001 - MATERIAL DE LIMPEZA 1.01.01.01.0001 - CAIXA MATRIZ 040 - Pagamento efetuado conforme		3.200,00
30/12	24.0000	2.03.04.01.0001 - LUCRO NO PERIODO 1.01.01.01.0001 - CAIXA MATRIZ 116 - Vr do lucro distribuidos pago aos socios		200.000,00
30/12	25.0000	4.01.01.03.0002 - ISS 1.01.01.01.0001 - CAIXA MATRIZ 023 - Pagamento de DARM ISS ref. mês.		95.000,00
		<b>A Transportar</b>	<b>Débitos :</b>	<b>5.278.900,00</b>
			<b>Créditos :</b>	<b>5.278.900,00</b>

## LIVRO DIÁRIO

## CONSTRUTORA AMAPA LTDA

Rua Pref Nelson Sereno, 160b - Centro Cep : 65760-000

Presidente Dutra / MA

CNPJ / CEI : 05.477.614/0001-82

Local de Registro : Jucema

Período Movimento: 01/01/2022 a 31/12/2022

Inscrição Estadual: 122053656

Data do Registro : 21/01/2003

Nº do Registro : 21200536866

LIVRO : 08

FOLHA: 4

Data	Lançamento	Conta Débito Conta Crédito Histórico / Complemento	Valor
		<b>De Transporte</b> <b>Débitos :</b> <b>5.278.900,00</b> <b>Créditos :</b> <b>5.278.900,00</b>	
30/12	26.0000	4.01.01.02.0006 - HONORARIOS CONTABEIS 2.01.02.01.0003 - HONORARIOS A PAGAR 186 - Provisão de Honorarios a pagar ref. mês	14.500,00
30/12	27.0000	4.01.01.02.0003 - ENERGIA ELETRICA 1.01.01.01.0001 - CAIXA MATRIZ 032 - Pagamento a LIGHT ref. conta do mês:	14.000,00
30/12	86.0000	4.01.01.04.0014 - DESPESAS DIVERSAS 1.01.01.01.0001 - CAIXA MATRIZ 040 - Pagamento efetuado conforme	1.200.000,00
		Total Débitos	6.507.400,00
		Total Créditos	6.507.400,00
31/12	144.0000	3.01.01.02.0001 - SERVIÇOS PRESTADOS 2.03.04.01.0001 - LUCRO NO PERIODO 020 - Saldos de Encerramento do Balanço	2.000.000,00
31/12	145.0000	2.03.04.01.0001 - LUCRO NO PERIODO 4.01.01.01.0014 - RESCISÃO DE CONTRATO 020 - Saldos de Encerramento do Balanço	15.600,00
31/12	146.0000	2.03.04.01.0001 - LUCRO NO PERIODO 4.01.01.02.0002 - TELEFONE 020 - Saldos de Encerramento do Balanço	2.500,00
31/12	147.0000	2.03.04.01.0001 - LUCRO NO PERIODO 4.01.01.02.0003 - ENERGIA ELETRICA 020 - Saldos de Encerramento do Balanço	14.000,00
31/12	148.0000	2.03.04.01.0001 - LUCRO NO PERIODO 4.01.01.02.0006 - HONORARIOS CONTABEIS 020 - Saldos de Encerramento do Balanço	14.500,00
31/12	149.0000	2.03.04.01.0001 - LUCRO NO PERIODO 4.01.01.02.0007 - SERVIÇOS PRESTADO PESSOA FISICA 020 - Saldos de Encerramento do Balanço	150.000,00
31/12	150.0000	2.03.04.01.0001 - LUCRO NO PERIODO 4.01.01.02.0008 - SERVIÇOS PRESTADOS PESSOA JURIDICA 020 - Saldos de Encerramento do Balanço	100.000,00
31/12	151.0000	2.03.04.01.0001 - LUCRO NO PERIODO 4.01.01.02.0012 - PRO-LABORE 020 - Saldos de Encerramento do Balanço	57.000,00
31/12	152.0000	2.03.04.01.0001 - LUCRO NO PERIODO 4.01.01.02.0013 - DESPESAS COM DEPRECIÇÃO 020 - Saldos de Encerramento do Balanço	13.500,00
		<b>A Transportar</b> <b>Débitos :</b> <b>8.874.500,00</b> <b>Créditos :</b> <b>8.874.500,00</b>	

**LIVRO DIÁRIO**

**CONSTRUTORA AMAPA LTDA**

Rua Pref Nelson Sereno, 160b - Centro Cep : 65760-000

Presidente Dutra / MA

CNPJ / CEI : 05.477.814/0001-82

Local de Registro : Jucema

Período Movimento: 01/01/2022 a 31/12/2022

Inscrição Estadual: 122053656

Data de Registro : 21/01/2003

LIVRO : 08

Nº do Registro : 21200536866

FOLHA: 5

Data	Lançamento	Conta Débito Conta Crédito Histórico / Complemento	Valor
		<b>De Transporte &gt;&gt;&gt;&gt;&gt; Débitos :</b>	<b>8.874.500,00</b>
		<b>Créditos :</b>	<b>8.874.500,00</b>
31/12	153.0000	2.03.04.01.0001 - LUCRO NO PERIODO 4.01.01.03.0002 - ISS 020 - Saldos de Encerramento do Balanço	95.000,00
31/12	154.0000	2.03.04.01.0001 - LUCRO NO PERIODO 4.01.01.03.0010 - TAXAS ESTADUAIS 020 - Saldos de Encerramento do Balanço	1.800,00
31/12	155.0000	2.03.04.01.0001 - LUCRO NO PERIODO 4.01.01.03.0011 - TAXAS MUNICIPAIS 020 - Saldos de Encerramento do Balanço	1.200,00
31/12	156.0000	2.03.04.01.0001 - LUCRO NO PERIODO 4.01.01.04.0001 - MATERIAL DE LIMPEZA 020 - Saldos de Encerramento do Balanço	3.200,00
31/12	157.0000	2.03.04.01.0001 - LUCRO NO PERIODO 4.01.01.04.0003 - MENSALIDADE DE INTERNET 020 - Saldos de Encerramento do Balanço	1.800,00
31/12	158.0000	2.03.04.01.0001 - LUCRO NO PERIODO 4.01.01.04.0007 - MATERIAL DE ESCRITORIO 020 - Saldos de Encerramento do Balanço	2.500,00
31/12	159.0000	2.03.04.01.0001 - LUCRO NO PERIODO 4.01.01.04.0008 - DESPESAS COM ALIMENTAÇÃO 020 - Saldos de Encerramento do Balanço	5.000,00
31/12	160.0000	2.03.04.01.0001 - LUCRO NO PERIODO 4.01.01.04.0009 - DESPESAS COM COMBUSTIVEL 020 - Saldos de Encerramento do Balanço	25.600,00
31/12	161.0000	2.03.04.01.0001 - LUCRO NO PERIODO 4.01.01.04.0014 - DESPESAS DIVERSAS 020 - Saldos de Encerramento do Balanço	1.200.000,00
31/12	162.0000	2.03.04.01.0001 - LUCRO NO PERIODO 4.01.01.04.0019 - VIAGENS E ESTADIAS 020 - Saldos de Encerramento do Balanço	20.000,00
		Total Débitos	3.723.200,00
		Total Créditos	3.723.200,00
<b>Total do Mês &gt;&gt;&gt;&gt;&gt;</b>		<b>Débitos :</b>	<b>10.230.600,00</b>
		<b>Créditos :</b>	<b>10.230.600,00</b>

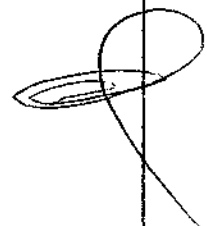
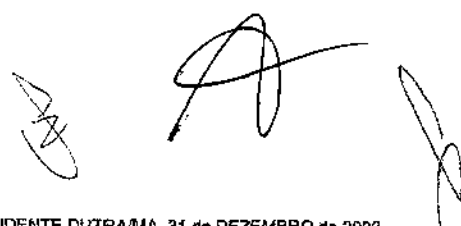
PRESIDENTE DUTRAAMA, 31 de DEZEMBRO de 2022

MARCONY LIMA SERENO  
CONTADOR  
C.P.F. :011.795.963-40 RG : 0131378620006  
C.R.C. :MA-014999-0

MATHEUS PORTELA DE OLIVEIRA SERENO  
SOCIO ADMINISTRADOR  
C.P.F. :059.274.593-74  
R.G. :0185961220010

## Termo de Encerramento

Nome do Livro: DIÁRIO

Nº de Ordem: 8

O presente livro do tipo DIÁRIO contém páginas numeradas, do nº 01 ao nº 06, e serviu para escrituração no período de 01/01/2022 a 31/12/2022, da empresa CONSTRUTORA AMAPA LTDA.

Presidente Dutra, 31/12/2022

---

MARCONY LIMA SERENO  
CONTADOR  
CRC/MA 014999

---

MATHEUS PORTELA DE OLIVEIRA SERENO  
Administrador, Sócio  
CPF 059.274.593-74

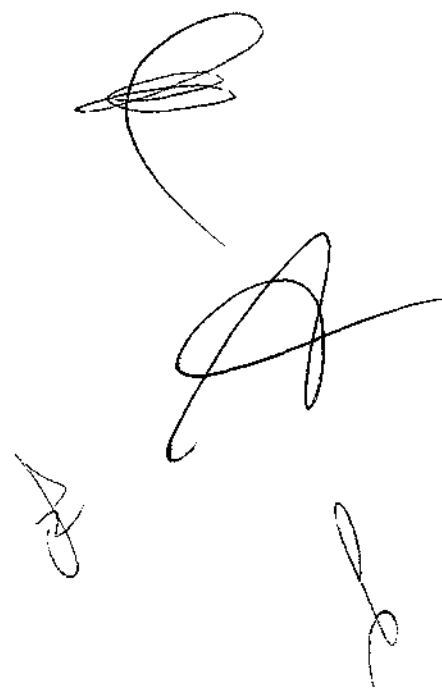

## ASSINATURA ELETRÔNICA

Certificamos que o ato da empresa CONSTRUTORA AMAPA LTDA consta assinado digitalmente por:

IDENTIFICAÇÃO DO(S) ASSINANTE(S)	
CPF/CNPJ	Nome
01179596340	MARCONY LIMA SERENO
05927459374	MATHEUS PORTELA DE OLIVEIRA SERENO

CERTIFICO A AUTENTICAÇÃO EM 24/05/2023 10:42 SOB Nº 20230542263.  
PROTOCOLO: 230542263 DE 25/04/2023. NIRE: 21200536866.  
CONSTRUTORA AMAPA LTDA

**JUCEMA**

ISABELA PALUSKI  
RESPONSÁVEL PELA AUTENTICAÇÃO  
SÃO LUÍS, 24/05/2023  
empresafacil.ma.gov.br

**CONSELHO REGIONAL DE CONTABILIDADE DO ESTADO DO MARANHÃO  
CERTIDÃO NEGATIVA DE DÉBITOS PROFISSIONAL**

O **CONSELHO REGIONAL DE CONTABILIDADE DO ESTADO DO MARANHÃO** certifica que o(a) profissional identificado(a) no presente documento encontra-se em dia com seus débitos perante o CRC.

**IDENTIFICAÇÃO DO REGISTRO**

NOME.....	: Marcony Lima Sereno
REGISTRO.....	: MA-014999/O-5
CATEGORIA.....	: CONTADOR
CPF.....	: ***.795.963-**

A presente CERTIDÃO não quita nem invalida quaisquer débitos ou infrações que posteriormente, venham a ser apurados pelo CRCMA contra o referido registro.

A falsificação deste documento constitui-se em crime previsto no Código Penal Brasileiro, sujeitando o autor à respectiva ação penal.

Emissão: MARANHÃO, 28/06/2023 as 16:00:56.

Válido até: 26/09/2023.

Código de Controle: 480943.

Para verificar a autenticidade deste documento consulte o site do CRCMA.

A large, stylized handwritten signature in black ink, consisting of several loops and flourishes, is positioned in the lower right quadrant of the page. Below the main signature, there are two smaller, less distinct handwritten marks or initials.

MINISTÉRIO DO TRABALHO E PREVIDÊNCIA  
SUBSECRETARIA DE INSPEÇÃO DO TRABALHO

**CERTIDÃO**

**EMPREGADOR: CONSTRUTORA AMAPA LTDA (CONSTRUTORA AMAPA)**

**CNPJ: 05.477.614/0001-82**

**DATA E HORA DA EMISSÃO: 28/07/2023, às 15h55**

Conforme os registros administrativos da Relação Anual de Informações Sociais (RAIS) e do Cadastro Geral de Empregados e Desempregados (CAGED), recebidos e processados até o momento da emissão desta certidão, certifica-se que o empregador acima identificado **está desobrigado da cota legal para pessoas com deficiência ou beneficiários reabilitados da Previdência Social, prevista no art. 93 da Lei nº 8.213 de 1991.**

**Última competência processada do CAGED: 06/2023**

**Última competência processada da RAIS: 2021**

1. Esta certidão reflete tão somente os dados constantes dos registros administrativos da RAIS e do CAGED. Esses dados são declarados pelo próprio empregador, não havendo validação por parte da Subsecretaria de Inspeção do Trabalho.
2. Esta certidão não abrange autos de infração e decisões judiciais relativos à obrigação de preencher vagas com pessoas com deficiência ou beneficiários reabilitados da Previdência Social, conforme art. 93 da Lei nº 8.213 de 1991.
3. Esta certidão abrange todos os estabelecimentos do empregador.
4. A autenticidade desta certidão poderá ser confirmada no endereço <http://sdcit.mte.gov.br/inter/sdcit/verifica.seam> utilizando o código **5JgWnsD**.

PODER JUDICIÁRIO DO ESTADO DO MARANHÃO  
Corregedoria Geral da Justiça  
2ª Vara da Comarca de Presidente Dutra

CERTJUDONE-2VPD - 2692023  
Código de validação: 140AC0CDE4

Número da guia: 23108701001564867.

**CERTIDÃO ÚNICA DE DISTRIBUIÇÃO PARA FINS GERAIS**

Usando da faculdade que me confere a lei, CERTIFICO, a requerimento verbal de parte interessada, que consultando o sistema informatizado de andamento processual – **ThemisPG, Jurisconsult, Processo Judicial Eletrônico**, referente às Varas Cíveis, Comércio, Fazenda Pública, Execução Fiscal, Família, Falência e/ou Recuperação Judicial ou Extrajudicial, Insolvência Civil, sucessão, Inventário, Interdição, Tutela, Curatela e Ausência, a partir do dia 1º de janeiro de 2007 até a presente data, constatei **NÃO EXISTIR** distribuição de **AÇÕES DE FALÊNCIA E/OU RECUPERAÇÃO JUDICIAL** contra:

**CONSTRUTORA AMAPÁ LTDA (NOME FANTASIA: CONSTRUTORA AMAPÁ)**, pessoa jurídica de direito privado, inscrita no CNPJ nº 05.477.614/0001-82, estabelecida na Rua Prof. Nelson Sereno, nº 160B, Centro, Presidente Dutra/MA.

CERTIFICO, finalmente, que esta Secretaria onde funciona a Distribuição é a única existente no Termo Judiciário de Presidente Dutra-MA. Dada e passada a presente certidão na Distribuição na Secretaria Judicial da 2ª Vara, aos 31 dias do mês de julho do ano de 2023 (dois mil e vinte e três). Eu,           , Servidor do Judiciário, consultei e digitei a presente certidão que segue devidamente assinada. Eu, amdsousa, assinei.

**Observações:**

- a) A informação de NOME, CPF, CNPJ e FILIAÇÃO acima é de responsabilidade do solicitante da Certidão, devendo a titularidade ser conferida pelo interessado e destinatário;
  - b) A validade desta certidão é de 60 (sessenta) dias a partir da data de sua emissão, (Art. 198 do Código de Normas da Corregedoria Geral de Justiça do Estado do Maranhão)
  - c) Esta certidão é válida apenas para maiores de 18 anos;
  - d) Nos feitos criminais não constam processos das Varas de Execuções Criminais e Penas Alternativas, da Infância e Juventude, de Cartas Precatórias e da Justiça Militar. Também, só constam processos nos quais foram oferecidas denúncia e não constam processos arquivados ou baixados definitivamente.
- ESTA CERTIDÃO ABRANGE SOMENTE AS VARAS COMUNS DO TERMO JUDICIÁRIO DE PRESIDENTE DUTRA-MA**

ADRIANO MARQUES DE SOUSA  
Auxiliar Judiciário - Apoio Administrativo  
2ª Vara da Comarca de Presidente Dutra  
Matrícula 117168

Documento assinado. PRESIDENTE DUTRA, 31/07/2023 08:51 (ADRIANO MARQUES DE SOUSA)

CERTJUDONE-2VPD - 2692023 / Código: 140AC0CDE4  
Valide o documento em [www.tjma.jus.br/validadoc.php](http://www.tjma.jus.br/validadoc.php)

Antes de imprimir pense em sua responsabilidade com o meio ambiente.  
#ConsumoConsciente

## CERTIDÃO SIMPLIFICADA

### Sistema Nacional de Registro de Empresas Mercantis - SINREM

Certificamos que as informações abaixo constam dos documentos arquivados nesta Junta Comercial e são vigentes na data da sua expedição.

Nome Empresarial: CONSTRUTORA AMAPA LTDA		Protocolo: MAC2302845580			
NIRE : 21200536866					
Natureza Jurídica: Sociedade Empresária Limitada					
NIRE (Sede)	CNPJ	Data de Ato Constitutivo	Início de Atividade		
21200536866	05.477.614/0001-82	21/01/2003	20/01/2003		
<b>Endereço Completo</b>					
Rua PREF. NELSON SERENO, Nº 160B, CENTRO - Presidente Dutra/MA - CEP 65760-000					
<b>Objeto Social</b>					
4120-4/00 - CONSTRUÇÃO DE EDIFÍCIOS 4299-5/01 - CONSTRUÇÃO DE INSTALAÇÕES ESPORTIVAS E RECREATIVAS 4299-5/99 - OUTRAS OBRAS DE ENGENHARIA CIVIL NÃO ESPECIFICADAS ANTERIORMENTE 4313-4/00 - OBRAS DE TERRAPLENAGEM 4319-3/00 - SERVIÇOS DE PREPARAÇÃO DO TERRENO NÃO ESPECIFICADOS ANTERIORMENTE 4399-1/99 - SERVIÇOS ESPECIALIZADOS PARA CONSTRUÇÃO NÃO ESPECIFICADOS ANTERIORMENTE 2599-3/02 - SERVIÇO DE CORTE E DOBRA DE METAIS 4292-8/01 - MONTAGEM DE ESTRUTURAS METÁLICAS 7732-2/01 - ALUGUEL DE MÁQUINAS E EQUIPAMENTOS PARA CONSTRUÇÃO SEM OPERADOR, EXCETO ANDAIMES 7112-0/00 - SERVIÇOS DE ENGENHARIA 7119-7/03 - SERVIÇOS DE DESENHO TÉCNICO RELACIONADOS A ARQUITETURA E ENGENHARIA 4311-8/01 - DEMOLIÇÃO DE EDIFÍCIOS E OUTRAS ESTRUTURAS 4311-8/02 - PREPARAÇÃO DE CANTEIRO E LIMPEZA DE TERRENO 4312-6/00 - PERFURAÇÕES E SONDAGENS 4211-1/02 - PINTURA PARA SINALIZAÇÃO EM PISTAS RODOVARIAS E AEROPORTOS 4213-8/00 - OBRAS DE URBANIZAÇÃO - RUAS, PRAÇAS E CALÇADAS 4221-9/02 - CONSTRUÇÃO DE ESTAÇÕES E REDES DE DISTRIBUIÇÃO DE ENERGIA ELÉTRICA 4222-7/01 - CONSTRUÇÃO DE REDES DE ABASTECIMENTO DE ÁGUA, COLETA DE ESGOTO E CONSTRUÇÕES CORRELATAS, EXCETO OBRAS DE IRRIGAÇÃO 4329-1/04 - MONTAGEM E INSTALAÇÃO DE SISTEMAS E EQUIPAMENTOS DE ILUMINAÇÃO E SINALIZAÇÃO EM VIAS PÚBLICAS, PORTOS E AEROPORTOS 4399-1/05 - PERFURAÇÃO E CONSTRUÇÃO DE POCOS DE ÁGUA 4924-8/00 - TRANSPORTE ESCOLAR 4929-9/01 - TRANSPORTE RODOVÁRIO COLETIVO DE PASSAGEIROS, SOB REGIME DE FRETAMENTO, MUNICIPAL 4930-2/02 - TRANSPORTE RODOVÁRIO DE CARGA, EXCETO PRODUTOS PERIGOSOS E MUDANÇAS, INTERMUNICIPAL, INTERESTADUAL E INTERNACIONAL 7711-0/00 - LOCAÇÃO DE AUTOMÓVEIS SEM CONDUTOR 2330-3/02 - FABRICAÇÃO DE ARTEFATOS DE CIMENTO PARA USO NA CONSTRUÇÃO 2330-3/04 - FABRICAÇÃO DE CASAS PRE-MOLDADAS DE CONCRETO 3701-1/00 - GESTÃO DE REDES DE ESGOTO 4322-3/01 - INSTALAÇÕES HIDRÁULICAS, SANITÁRIAS E DE GÁS 4322-3/02 - INSTALAÇÃO E MANUTENÇÃO DE SISTEMAS CENTRAIS DE AR CONDICIONADO, DE VENTILAÇÃO E REFRIGERAÇÃO 4329-1/01 - INSTALAÇÃO DE PAINÉIS PUBLICITÁRIOS 7732-2/02 - ALUGUEL DE ANDAIMES 4330-4/04 - SERVIÇOS DE PINTURA DE EDIFÍCIOS EM GERAL 4330-4/01 - IMPERMEABILIZAÇÃO EM OBRAS DE ENGENHARIA 4212-0/00 - CONSTRUÇÃO DE OBRAS-DE-ARTE ESPECIAIS					
<b>Capital Social</b>		<b>Porte</b>	<b>Prazo de Duração</b>		
R\$ 2.200.000,00 (dois milhões e duzentos mil reais)		EPP (Empresa de Pequeno Porte)	Indeterminado		
<b>Capital Integralizado</b>					
R\$ 2.200.000,00 (dois milhões e duzentos mil reais)					
<b>Dados do Sócio</b>					
<b>Nome</b>	<b>CPF/CNPJ</b>	<b>Participação no capital</b>	<b>Espécie de sócio</b>	<b>Administrador</b>	<b>Término do mandato</b>
MATHEUS PORTELA DE OLIVEIRA SERENO	059.274.593-74	R\$ 2.000.000,00	Sócio	S	Indeterminado
<b>Nome</b>	<b>CPF/CNPJ</b>	<b>Participação no capital</b>	<b>Espécie de sócio</b>	<b>Administrador</b>	<b>Término do mandato</b>
CLIDENOR SOUSA SERENO	017.517.273-00	R\$ 200.000,00	Sócio	N	Indeterminado
<b>Dados do Administrador</b>					
<b>Nome</b>	<b>CPF</b>	<b>Término do mandato</b>			
MATHEUS PORTELA DE OLIVEIRA SERENO	059.274.593-74	Indeterminado			
<b>Último Arquivamento</b>			<b>Situação</b>		
<b>Data</b>	<b>Número</b>	<b>Ato/eventos</b>	<b>ATIVA</b>		
19/07/2023	20230941680	310 / 310 - OUTROS DOCUMENTOS DE INTERESSE DA EMPRESA / EMPRESARIO	<b>Status</b>		
			<b>SEM STATUS</b>		

Esta certidão foi emitida automaticamente em 27/07/2023, às 19:42:28 (horário de Brasília).  
Se impressa, verificar sua autenticidade no <https://www.empresafacil.ma.gov.br>, com o código NS11RPUA.

MAC2302845580

Handwritten signatures and stamps.

## CERTIDÃO SIMPLIFICADA

Continuação

Sistema Nacional de Registro de Empresas Mercantis - SINREM

Certificamos que as informações abaixo constam dos documentos arquivados nesta Junta Comercial e são vigentes na data da sua expedição.

Nome Empresarial: CONSTRUTORA AMAPA LTDA NIRE : 2120953886 Natureza Jurídica: Sociedade Empresária Limitada	Protocolo: MAC2302645580
---	--------------------------

CARLOS ANDRÉ DE MORAES PEREIRA  
Secretário(a) Geral

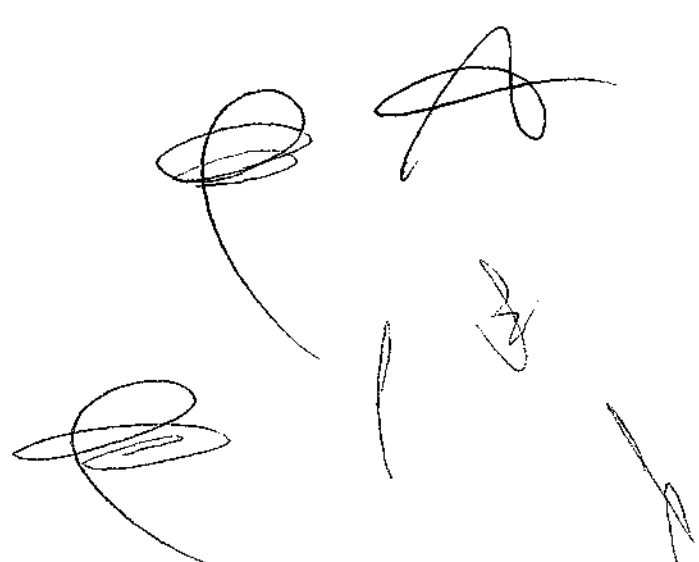

## CERTIDÃO ESPECÍFICA

Sistema Nacional de Registro de Empresas Mercantis - SINREM

Certificamos que as informações abaixo constam dos documentos arquivados nesta Junta Comercial e são vigentes na data da sua expedição.

Certificamos que CONSTRUTORA AMAPA LTDA encontra-se registrada nesta Junta Comercial, como segue:			Protocolo: MAC2302845610
NIRE 21200536866 CNPJ 05.477.614/0001-82		Situação ATIVA Status SEM STATUS	
Endereço Completo PREF. NELSON SERENO, Nº 160B, xxxxx, CENTRO - Presidente Dutra/MA - CEP 65760-000			
Arquivamentos Posteriores			
Ato	Número	Data	Descrição
310	20230941680	19/07/2023	OUTROS DOCUMENTOS DE INTERESSE DA EMPRESA / EMPRESARIO
310	20230700233	25/05/2023	OUTROS DOCUMENTOS DE INTERESSE DA EMPRESA / EMPRESARIO
223	20230541755	23/05/2023	BALANÇO
316	20221086404	01/09/2022	ENQUADRAMENTO DE EMPRESA DE PEQUENO PORTE
310	20220702950	06/06/2022	OUTROS DOCUMENTOS DE INTERESSE DA EMPRESA / EMPRESARIO
002	20220449171	18/04/2022	CONSOLIDAÇÃO DE CONTRATO/ESTATUTO
002	20220449171	18/04/2022	ALTERAÇÃO DE DADOS (EXCETO NOME EMPRESARIAL)
002	20220077029	28/01/2022	CONSOLIDAÇÃO DE CONTRATO/ESTATUTO
002	20220077029	28/01/2022	ALTERAÇÃO DE DADOS (EXCETO NOME EMPRESARIAL)
223	20220079528	19/01/2022	BALANÇO
002	20211313157	08/11/2021	CONSOLIDAÇÃO DE CONTRATO/ESTATUTO
002	20211290017	21/10/2021	ALTERAÇÃO DE DADOS (EXCETO NOME EMPRESARIAL)
223	20210328053	04/03/2021	BALANÇO
002	20200628011	14/08/2020	CONSOLIDAÇÃO DE CONTRATO/ESTATUTO
318	20191132292	24/10/2019	DESENQUADRAMENTO DE EMPRESA DE PEQUENO PORTE
002	20191132250	24/10/2019	ALTERAÇÃO DE DADOS (EXCETO NOME EMPRESARIAL)
223	20190779954	13/06/2019	BALANÇO
223	20180296310	06/04/2018	BALANÇO
223	20171155211	30/08/2017	BALANÇO
002	20171145011	28/08/2017	ALTERAÇÃO DE DADOS (EXCETO NOME EMPRESARIAL)
223	20150344139	10/06/2015	BALANÇO
223	20140133267	12/03/2014	BALANÇO
002	20130398616	13/05/2013	ALTERAÇÃO DE DADOS (EXCETO NOME EMPRESARIAL)
316	20130397938	03/06/2013	ENQUADRAMENTO DE EMPRESA DE PEQUENO PORTE
223	20100560326	10/09/2010	BALANÇO
002	20100554326	01/09/2010	ALTERAÇÃO DE DADOS (EXCETO NOME EMPRESARIAL)
002	20050136305	14/04/2005	ALTERAÇÃO DE DADOS (EXCETO NOME EMPRESARIAL)
223	20040247341	20/05/2004	BALANÇO
223	20030302315	23/09/2003	BALANÇO
002	20030050529	21/02/2003	ALTERAÇÃO DE DADOS (EXCETO NOME EMPRESARIAL)
090	21200536866	21/01/2003	CONTRATO

Esta certidão foi emitida automaticamente em 27/07/2023, às 19:43:31 (horário de Brasília).  
Se impressa, verificar sua autenticidade no <https://www.empresafacil.ma.gov.br>, com o código J3L0A0UR.

MAC2302845610

## CERTIDÃO ESPECÍFICA

Continuação

### Sistema Nacional de Registro de Empresas Mercantis - SINREM

Certificamos que as informações abaixo constam dos documentos arquivados nesta Junta Comercial e são vigentes na data da sua expedição.

Certificamos que CONSTRUTORA AMAPA LTDA encontra-se registrada nesta Junta Comercial, como segue:

Protocolo: MAC2302845610

CARLOS ANDRÉ DE MORAES PEREIRA  
Secretário(a) Geral

**CERTIDÃO DE REGISTRO E QUITAÇÃO**  
**PESSOA JURÍDICA**  
 Lei Federal Nº 5194 de 24 de Dezembro de 1966

**CREA-MA**

Nº 893392/2023

Emissão: 03/04/2023

Validade: 30/09/2023

Chave: zWD9y

**Conselho Regional de Engenharia e Agronomia do Estado do Maranhão**

CERTIFICAMOS que a Empresa mencionada encontra-se registrada neste Conselho, nos Termos da Lei 5.194/66, conforme os dados impressos nesta certidão. CERTIFICAMOS, ainda, que até a presente data, a referida pessoa jurídica e seu(s) responsável(is) técnico(s) estão quites com suas anuidades e demais obrigações junto ao Conselho Regional de Engenharia e Agronomia do Maranhão - CREA-MA, estando habilitada a exercer suas atividades, circunscrita à(s) atribuição(ões) de seu(s) responsável(is) técnico(s).

**Interessado(a)**

Empresa: CONSTRUTORA AMAPA LTDA EPP

CNPJ: 05.477.614/0001-82

Registro: 0000006564

Categoria: Matriz

Capital Social: R\$ 2.200.000,00

Data do Capital: 24/10/2019

Faixa: 6

Objetivo Social: 4120-4/00 -CONSTRUÇÃO DE EDIFÍCIOS 4299-5/01-CONSTRUÇÃO DE INSTALAÇÕES ESPORTIVAS E RECREATIVAS 4299-5/99-OUTRAS OBRAS DE ENGENHARIA CIVIL NÃO ESPECIFICADAS ANTERIORMENTE 4313-4/00-OBRAS DE TERRAPLENAGEM 4319-3/00 SERVIÇOS DE PREPARAÇÃO DO TERRENO NÃO ESPECIFICADOS ANTERIORMENTE 4399-1/99 SERVIÇOS ESPECIALIZADOS PARA CONSTRUÇÃO NÃO ESPECIFICADOS ANTERIORMENTE 2599-3/02-SERVIÇO DE CORTE E DOBRA DE METAIS 4292-8/01 -MONTAGEM DE ESTRUTURAS METÁLICAS 7732-2/01-ALUGUEL DE MAQUINASE EQUIPAMENTOS PARA CONSTRUÇÃO SEM OPERADOR, EXCETO ANDAIMES 7112-0/00-SERVIÇOS DE ENGENHARIA 7119-7/03-SERVIÇOS DE DESENHO TÉCNICO RELACIONADOS A ARQUITETURA E ENGENHARIA 4311-8/01 -DEMOLIÇÃO DE EDIFÍCIOS E OUTRAS ESTRUTURAS 4311-6/02 PREPARAÇÃO DE CANTEIRO E LIMPEZA DE TERRENO 4312-8/00-PERFURAÇÕES E SONDAGENS 4211-1/02- PINTURA PARASINALIZAÇÃO EM PISTAS RODOVIARIAS E AEROPORTOS 4213-8/00-OBRAS DE URBANIZAÇÃO RUAS, PRACAS E CALÇADAS 4221-9/02-CONSTRUÇÃO DE ESTACÕES E REDES DE DISTRIBUIÇÃO DE ENERGIA ELÉTRICA 4222-7/01 CONSTRUÇÃO DE REDES DE ABASTECIMENTO DE ÁGUA, COLETA DE ESGOTO E CONSTRUÇÕES CORRELATAS, EXCETO OBRAS DE IRRIGAÇÃO 4329-1/04-MONTAGEM E INSTALAÇÃO DE SISTEMAS E EQUIPAMENTOS DE ILUMINAÇÃO E SINALIZAÇÃO EM VIAS PÚBLICAS, PORTOS E AEROPORTOS 4399-1/05- PERFURAÇÃO E CONSTRUÇÃO DE POCOS DE ÁGUA 4924-8/00- TRANSPORTE ESCOLAR 4929-8/01. LETIVO DE PASSAGEIROS, SOB REGIME DE FRETAMENTO, MUNICIPAL 4930- TRANSPORTE RO IARIC 2/02 TRANSPORTE RODOVIÁRIO DE CARGA, EXCETO PRODUTOS PERIGOSOS E MUDANÇAS INTERMUNICIPAL, INTERESTADUAL E INTERNACIONAL 7711-0/00- LOCAÇÃO DE AUTOMOVEIS SEM CONDUTOR 2330-3/02 - FABRICAÇÃO DE ARTEFATOS DE CIMENTO PARA USO NA CONSTRUÇÃO 2330-3/04- FABRICAÇÃO DE CASAS PRE-MOLDADAS DE CONCRETO 3701-1/00 - GESTÃO DE REDES DE ESGOTO 4322-3/01 - INSTALAÇÕES HIDRÁULICAS, SANITÁRIAS E DE GAS 4322-3/02- INSTALAÇÃO E MANUTENÇÃO DE SISTEMAS CENTRAIS DE AR CONDICIONADO, DE VENTILAÇÃO E REFRIGERAÇÃO 4329-1/01- INSTALAÇÃO DE PAINÉIS PUBLICITÁRIOS 7732-2/02 ALUGUEL DE ANDAIMES 4330-4/04 SERVIÇOS DE PINTURA DE EDIFÍCIOS EM GERAL 4330-4/01 IMPERMEABILIZAÇÃO EM OBRAS DE ENGENHARIA 4212-0/00- CONSTRUÇÃO DE OBRAS-DE-ARTE ESPECIAIS.

Restrições Relativas ao Objetivo Social: EMPRESA HABILITADA PARA ATUAR SOMENTE NA ÁREA DA ENGENHARIA CIVIL. NO ÂMBITO DAS ATRIBUIÇÕES DE SEU RESPONSÁVEL TÉCNICO.

Endereço Matriz: RUA Prof. Nelson Sereno, 160B, CENTRO, PRESIDENTE DUTRA, MA, 65760000

Tipo de Registro: Registro Definitivo de Empresa

Data Inicial: 07/02/2003

Data Final: Indefinido

Registro Regional: 0000006564EMMA

**Descrição**

CERTIDÃO DE REGISTRO E QUITAÇÃO PESSOA JURÍDICA

**Informações / Notas**

- A capacidade técnico-profissional da empresa é comprovada pelo conjunto dos acervos técnicos dos profissionais constantes de seu quadro técnico.
- Esta certidão perderá a validade, caso ocorra qualquer alteração posterior dos elementos cadastrais nela contidos

**Última Anuidade Paga**

Ano: 2023 (1/1)

**Autos de Infração**

Nada consta

**Responsáveis Técnicos**

Profissional: MATHEUS PORTELA DE OLIVEIRA SERENO

Registro: 1920742590

CPF: 059.\*\*\*.\*\*\*-74

Data Início: 31/03/2022

Data Fim: Indefinido

A autenticidade desta Certidão pode ser verificada em: <https://crea-ma.aitac.com.br/publico/>, com a chave: zWD9y  
 Impresso em: 03/04/2023 às 22:19:07 por: adept, ip: 196.211.161.5

**CERTIDÃO DE REGISTRO E QUITAÇÃO**  
**PESSOA JURÍDICA**  
 Lei Federal Nº 5194 de 24 de Dezembro de 1966

**CREA-MA**

**Nº 863392/2023**  
 Emissão: 03/04/2023  
 Validade: 30/09/2023  
 Chave: zWD9y

**Conselho Regional de Engenharia e Agronomia do Estado do Maranhão**

Data Fim de Contrato: Indefinido

Títulos do Profissional:

ENGENHEIRO CIVIL

Atribuição: ART. 7º DA LEI FEDERAL Nº 5.194, DE 24 DE DEZEMBRO DE 1966, E ART. 7º COMBINADO COM O ART. 25 DA RESOLUÇÃO 218/1973 DO CONFEA (CONSOLIDADAS CONFORME RESOLUÇÃO Nº 1.048, DE 14 DE AGOSTO DE 2013 DO CONFEA, E OBSERVADAS AS DISPOSIÇÕES DOS ARTS. 4º, 5º E 6º DA RESOLUÇÃO Nº 1.073, 19 DE ABRIL DE 2016 DO CONFEA)

Tipo de Responsabilidade: RESPONSÁVEL TÉCNICO

**Sócios**

Sócio: CLIDENOR SOUSA SERENO

CPF: 017.\*\*\*.\*\*\*-00

Função: EMPRESÁRIO.

Sócio: MATHEUS PORTELA DE O. SERENO

CPF: 059.\*\*\*.\*\*\*-74

Função: EMPRESÁRIO

Handwritten signatures and a QR code are present in the lower right area of the page. The QR code is located at the bottom right, and the signatures are scattered around it.

A autenticidade desta Certidão pode ser verificada em: <https://crea-ma.sitac.com.br/pubfcof/>, com a chave: zWD9y  
 impresso em: 03/04/2023 às 22:19:07 por: adapt, ip: 186.211.161.5

**CERTIDÃO DE REGISTRO E QUITAÇÃO**  
**PESSOA FÍSICA**  
 Lei Federal Nº 5194 de 24 de Dezembro de 1966

**CREA-MA**

**Nº 887384/2023**  
 Emissão: 25/05/2023  
 Validade: 31/03/2024  
 Chave: 814bb

**Conselho Regional de Engenharia e Agronomia do Estado do Maranhão**

CERTIFICAMOS que o profissional mencionado encontra-se registrado neste Conselho, nos termos da Lei 5.194/66, de 24/12/1966, conforme os dados acima. CERTIFICAMOS, ainda, face o estabelecimento nos artigos 68 e 69 da referida Lei, que o interessado não se encontra em débito com o CREA/MA.

**Interessado(a)**

Profissional: MATHEUS PORTELA DE OLIVEIRA SERENO

Registro: 1920742590

CPF: 058.\*\*\*.\*\*\*-74

Tipo de Registro: VISTO PROFISSIONAL

Data Inicial: 24/03/2022

Data Final: Indefinido

Número do Visto: 129728

**Título(s)**

**GRADUAÇÃO**

ENGENHEIRO CIVIL

Atribuição: ART. 7º DA LEI FEDERAL Nº 5.194, DE 24 DE DEZEMBRO DE 1966, E ART. 7º COMBINADO COM O ART. 26 DA RESOLUÇÃO 218/1973 DO CONFEA (CONSOLIDADAS CONFORME RESOLUÇÃO Nº 1.048, DE 14 DE AGOSTO DE 2013 DO CONFEA, E OBSERVADAS AS DISPOSIÇÕES DOS ARTS. 4º, 5º E 6º DA RESOLUÇÃO Nº 1.073, 19 DE ABRIL DE 2016 DO CONFEA)

Instituição de Ensino: INTEGRAL - GRUPO DE ENSINO FUNDAMENTAL MEDIO TECNICO E SUPERIOR DO PIAUI S/C LTDA - FACID

Data de Formação: 24/01/2022

**Descrição**

CERTIDÃO DE REGISTRO E QUITAÇÃO PESSOA FÍSICA

**Informações / Notas**

- A falsificação deste documento constitui-se em crime previsto no Código Penal Brasileiro, sujeitando o(a) autor(a) à respectiva ação penal.
- CERTIFICAMOS que caso ocorra(m) alteração(ões) no(s) elemento(s) contido(s) neste documento, esta Certidão perderá a sua validade para todos os efeitos.
- Esta certidão perderá a validade, caso ocorra qualquer alteração posterior dos elementos cadastrais nela contidos.
- Válido em todo território nacional.

**Última Anuidade Paga**

Ano: 2023 (1/1)

**Autos de Infração**

Nada consta

**Responsabilidades Técnicas**

Empresa: CONSTRUTORA AMAPA LTDA EPP

Registro: 0000006564

CNPJ: 05.477.614/0001-82

Data Início: 31/03/2022

Data Fim: Indefinido

Data Fim de Contrato: Indefinido

Tipo de Responsabilidade: RESPONSÁVEL TÉCNICO

Empresa: TETO EMPREENDIMENTOS LTDA

Registro: 0005481678

CNPJ: 36.599.154/0001-89

Data Início: 16/05/2023

Data Fim: Indefinido

Data Fim de Contrato: 10/01/2024

Tipo de Responsabilidade: RESPONSÁVEL TÉCNICO

Certidão de Acervo Técnico - CAT  
Resolução Nº 1025 de 30 de Outubro de 2009  
Resolução Nº 218 de 29 de Junho de 1973

**CREA-MA**

CAT COM REGISTRO DE ATESTADO

**888663/2023**

Atividade concluída

Conselho Regional de Engenharia e Agronomia do Estado do Maranhão

**CERTIFICAMOS**, em cumprimento ao disposto na Resolução nº 1.025, de 30 de outubro de 2009, do Confea, que consta dos assentamentos deste Conselho Regional de Engenharia e Agronomia do Estado do Maranhão - Crea-MA, o Acervo Técnico do profissional **MATHEUS PORTELA DE OLIVEIRA SERENO** referente à(s) Anotação(ões) de Responsabilidade Técnica - ART abaixo discriminada(s):

Profissional: **MATHEUS PORTELA DE OLIVEIRA SERENO**  
Registro: **129728MA** RNP: **1920742590**  
Título profissional: **ENGENHEIRO CIVIL**

Número da ART: **MA20230653620** Tipo de ART: **OBRA / SERVIÇO** Registrada em: **13/06/2023** Baixada em: **13/06/2023**  
Forma de registro: **SUBSTITUIÇÃO** Participação técnica: **INDIVIDUAL**  
Empresa contratada: **CONSTRUTORA AMAPA LTDA EPP**

Contratante: **VJ MIGUEL ENGENHARIA LTDA** CPF/CNPJ: **42.764.435/0001-62**  
Endereço do contratante: **RUA Almir Assis** Nº: **1001**  
Complemento: Bairro: **centro**  
Cidade: **GONÇALVES DIAS** UF: **MA** CEP: **65775000**  
Contrato: **07/2023** Celebrado em: **30/01/2023**

Valor do contrato: **R\$ 400.000,00** Tipo de contratante: **Pessoa Jurídica de Direito Privado**

Ação institucional: **Outros**

Endereço da obra/serviço: **POVOADO PEDRA DE FOGO**

Complemento:

Nº: **S/Nº**

Cidade: **PRESIDENTE DUTRA**

Bairro: **ZONA RURAL**

UF: **MA**

CEP: **65760000**

Coordenadas Geográficas: **-6.442398, -44.467532**

Data de início: **07/02/2023**

Conclusão efetiva: **19/06/2023**

Finalidade: **Outro**

Proprietário: **PREFEITURA MUNICIPAL DE PRESIDENTE DUTRA**

CPF/CNPJ: **06.138.388/0001-08**

Atividade Técnica: **16 - Execução ELETROTÉCNICA > INSTALAÇÕES ELÉTRICAS > DE INSTALAÇÕES ELÉTRICAS EM BAIXA TENSÃO > #11.10.1.3 - PARA FINS RESIDENCIAIS E COMERCIAIS 49 - Execução de obra 140.00 Pontos; 16 - Execução CONSTRUÇÃO CIVIL > EDIFICAÇÕES > DE VEDAÇÃO > #1.1.8.1 - EM ALVENARIA 49 - Execução de obra 1800.00 metro quadrado; 16 - Execução CONSTRUÇÃO CIVIL > INSTALAÇÕES HIDROSSANITÁRIAS > #1.4.1 - DE SISTEMA DE ÁGUA POTÁVEL 49 - Execução de obra 12.00 Pontos; 16 - Execução CONSTRUÇÃO CIVIL > INSTALAÇÕES HIDROSSANITÁRIAS > #1.4.2 - DE SISTEMA DE REDES DE ÁGUAS PLUVIAIS 49 - Execução de obra 12.00 Pontos; 16 - Execução CONSTRUÇÃO CIVIL > INSTALAÇÕES HIDROSSANITÁRIAS > #1.4.3 - DE INSTALAÇÃO DE SISTEMA DE ESGOTO SANITÁRIO 49 - Execução de obra 12.00 Pontos; 16 - Execução ESTRUTURAS > ESTRUTURAS DE CONCRETO E ARGAMASSA ARMADA > #2.1.1 - DE ESTRUTURA DE CONCRETO ARMADO 49 - Execução de obra 40.00 metro cúbico;**

Observações

**REFORMA E AMPLIAÇÃO DA ESCOLA MUNICIPAL EURICO GASPAR DUTRA LOCALIZADA NO POVOADO PEDRA DE FOGO ZONA RURAL NO MUNICÍPIO DE PRESIDENTE DUTRA - MA**

Informações Complementares

- O atestado está registrado apenas para atividades técnicas constantes da ART, não sendo contempladas neste registro os itens 10.2.12 AJARDINAMENTO PLANTIO DE GRAMA; 17.5 ALARME MANUAL; 19 CLIMATIZAÇÃO; 20 CABEAMENTO ESTRUTURADO; por se tratar de atividades fora da atribuição do profissional.

**Certidão de Acervo Técnico - CAT**  
Resolução Nº 1025 de 30 de Outubro de 2009  
Resolução Nº 218 de 29 de Junho de 1973

**CREA-MA**

**CAT COM REGISTRO DE ATESTADO**  
**888663/2023**  
Atividade concluída

**Conselho Regional de Engenharia e Agronomia do Estado do Maranhão**

CERTIFICAMOS, finalmente, que se encontra vinculado à presente Certidão de Acervo Técnico – CAT, o atestado contendo 27 folha(s), expedido pelo contratante da obra/serviço, a quem cabe a responsabilidade pela veracidade e exatidão das informações nele constantes.

**Certidão de Acervo Técnico nº 888663/2023**  
**26/06/2023, 09:51**  
**W135d**

A Certidão de Acervo Técnico (CAT) à qual o atestado está vinculado constitui prova da capacidade técnico-profissional da pessoa jurídica somente se o responsável técnico indicado estiver ou venha a ser integrado ao seu quadro técnico por meio de declaração entregue no momento da habilitação ou de entrega das propostas.

Fica(m) Excluído(s), no entanto, o(s) serviço(s) cujas atribuições não competem ao(s) profissional(is) em questão.

A autenticidade desta Certidão pode ser verificada em: <https://crea-ma.sitac.com.br/publica/>, com a chave: W135d

Certificamos que se encontra vinculado à presente CAT o atestado apresentado em cumprimento à Lei nº 8.666/93, expedido pela pessoa jurídica contratante, a quem cabe a responsabilidade pela veracidade e exatidão das informações nele constantes. É de responsabilidade deste Conselho a verificação da atividade profissional em conformidade com a Lei nº 5.194/66 e Resoluções do Conselho Federal de Engenharia e Agronomia - CONFEA.

Esta certidão perderá a validade, caso ocorra qualquer alteração posterior dos elementos cadastrais nela contidos.

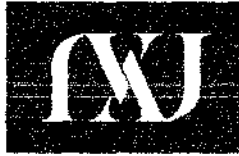

# VJ ENGENHARIA

## ATESTADO DE CAPACIDADE TECNICA

Atestamos para os devidos fins que a empresa Construtora Amapa Ltda, estabelecida na Rua Prefeito Nelson Sereno, N°160B, Centro - no município de Presidente Dutra, estado do Maranhão, inscrita no CNPJ N°05.477.614/0001-82, executou a obra de REFORMA E AMPLIAÇÃO DA ESCOLA MUNICIPAL EURICO GASPAR DUTRA, LOCALIZADA NO POVOADO PEDRA DE FOGO ZONA RURAL DO MUNICIPIO DE PRESIDENTE DUTRA - MA. Para a Empresa VJ Miguel Engenharia Ltda, estabelecida na Rua Almir Assis, N°1001, Centro, Gonçalves Dias - Maranhão CNPJ:42.764.435/0001-52.

Com as seguintes características:

- 1- Descrição dos serviços em anexo.
- 2- Obra concluída e recebida.
- 3- Art N° MA20230653620
- 4- Técnico responsável Eng. Civil: Matheus Portela De Oliveira Sereno CREA N°192074259-0
- 5- Contrato 007/2023
- 6- Período de 07/02/2023 a 19/05/2023

Atestamos ainda que a empresa Construtora Amapa Ltda, teve bom desempenho cumprindo tecnicamente os termos do contrato e demais exigências legais inexistindo fato que desabone sua idoneidade.

Temporariamente restritos ao exposto, enviamos nosso voto de estima e consideração.

Presidente Dutra - MA, 13 de junho de 2023

VJ MIGUEL  
 ENGENHARIA  
 LTDA:42764435000152  
 152

Assinado de forma digital por  
 VJ MIGUEL ENGENHARIA  
 LTDA:42764435000152  
 Dados: 2023.06.20 15:04:39  
 -03'00'

JONAS LIMA  
 SILVA:05697469306

Assinado de forma digital por  
 JONAS LIMA SILVA:05697469306  
 Dados: 2023.06.20 15:05:12  
 -03'00'

CONTRATANTE: VJ MIGUEL ENGENHARIA LTDA

ENG. CIVIL JONAS LIMA SILVA

CNPJ: 42.764.435/00001-52

CREA N°191981118-4

REPRESENTANTE LEGAL: JONAS LIMA SILVA

CPF: 056.974.693-06

RAIMUNDO ALVES  
 CARVALHO:00176925805

PROPRIETARIA: PREFEITURA MUNICIPAL DE PRESIDENTE DUTRA

CNPJ: 06.138.366/0001-08

RUA ALMIR ASSIS, N°1001, CENTRO, GONÇALVES DIAS – MA / CNPJ: 42.764.435/0001-52  
 TEL: (86) 99969-5734, EMAIL: vjmiguelengenharia@gmail.com

Este documento encontra-se registrado no Conselho Regional de Engenharia e Agronomia do Estado do Maranhão, vinculado à Certidão nº 888663/2023, em 26/06/2023

Certidão nº 888663/2023  
 26/06/2023, 16:16  
 Chave de Impressão: W135d  
 O documento neste ato registrado foi emitido em 23/06/2023 e contém 27 folhas

RUA ALMIR ASSIS, Nº1001, CENTRO, GONÇALVES DIAS - MA / CNPJ: 42.764.436/0001-52  
TEL: (66) 96969-5734, EMAIL: vjmiquelegoncalves@gmail.com

**Obra**  
REFORMA E AMPLIAÇÃO DA ESCOLA MUNICIPAL EURICO BASPAR  
OUTRA, LOCALIZADA NO POVOADO PROBA DE FOSTO ZONA RURAL DO  
MUNICÍPIO DE PRESIDENTE OUTRA - MA

B.D.I.

Encargos Sociais

VJ ENGENHARIA

Item	Descrição	Orçamento Sintético	Quant.	Valor Unit	Valor Unit com BDI	Total	Peso (%)
1	<b>SERVIÇOS PRELIMINARES</b>	<b>Und</b>					
1.1	Placa de obra em chapa de aço galvanizado, Pedido Governo Federal	M²	12				
1.2	TAPUME COM TELHA METÁLICA AF_05/2018	m²	5000				
1.3	INSTALAÇÕES PROVISÓRIAS DE LUZ, FORÇA, TELEFONE E LÓGICA	UN	3				
1.4	LIGAÇÃO PROVISÓRIA DE ÁGUA E SANITÁRIO	UN	3				
1.5	EXECUÇÃO DE SANITÁRIO E VESTIÁRIO EM CANTEIRO DE OBRA EM CHAPA DE MADEIRA COMPENSADA, NÃO INCLUSO MOBILIÁRIO.	m²	22,68				
1.6	AF_02/2016 EXECUÇÃO DE ESCRITÓRIO EM CANTEIRO DE OBRA EM CHAPA DE MADEIRA COMPENSADA, NÃO INCLUSO MOBILIÁRIO E EQUIPAMENTOS.	m²	100				
1.7	AF_02/2016 EXECUÇÃO DE DEPOSITO EM CANTEIRO DE OBRA EM CHAPA DE MADEIRA COMPENSADA, NÃO INCLUSO MOBILIÁRIO. AF_04/2016	m²	100				
1.8	LOCAÇÃO DA OBRA - EXECUÇÃO DE SANITÁRIO	m²	50000				
1.9	LIMPEZA MECANIZADA DE CAMADA VEGETAL, VEGETAÇÃO E PEQUENAS ÁRVORES DIÂMETRO DE TRONCO MENOR QUE 0,20 M), COM TRATOR DE ESTEIRAS. AF_05/2018	m²	50000				
1.10	ADMINISTRAÇÃO LOCAL	UND	6				
	<b>MOVIMENTO DE TERRA PARA FUNDAÇÕES</b>		0				
2.1	<b>EDIFICAÇÃO</b>		0				
2.1.1	ESCAVAÇÃO MECANIZADA PARA BLOCO DE CORDÃOIMENTO OU SAPATA COM RETROESCAVADEIRA (INCLUINDO ESCAVAÇÃO PARA COLOCAÇÃO DE FÓRMAS). AF_05/2017	m³	2302,4				
2.1.2	ATERRO MECANIZADO DE VALA COM RETROESCAVADEIRA (CAPACIDADE DA CAÇAMBA DA RETRO: 0,26 M³ / POTÊNCIA: 88 HP), LARGURA DE 0,8 A 1,5 M, PROFUNDIDADE DE 1,5 A 3,0 M, COM SOLO ARGILO-ARENOSO. AF_05/2016	m³	2888,99				
2.1.3	ESCAVAÇÃO MECANIZADA PARA VIGA BALDRAME COM MINI-ESCAVADEIRA (INCLUINDO ESCAVAÇÃO PARA COLOCAÇÃO DE FÓRMAS). AF_05/2017	m³	3235,68				
2.1.4	PREPARO DE FUNDO DE VALA COM LARGURA MAIOR OU IGUAL A 1,5 M E MENOR QUE 2,5 M (ACERTO DO SOLO NATURAL). AF_08/2020	m²	3249,89				
2.1.5	REATERRO MECANIZADO DE VALA COM RETROESCAVADEIRA (CAPACIDADE DA CAÇAMBA DA RETRO: 0,26 M³ / POTÊNCIA: 88 HP), LARGURA DE 0,8 A 1,5 M, PROFUNDIDADE DE 1,5 A 3,0 M, COM SOLO (SEM SUBSTITUIÇÃO) DE 1ª CATEGORIA EM LOCAIS COM BAIXO NÍVEL DE INTERFERÊNCIA. AF_04/2016	m³	3794,04				
2.2	<b>RESERVATÓRIO</b>		0				
2.2.1	ESCAVAÇÃO MECANIZADA PARA BLOCO DE CORDÃOIMENTO OU SAPATA COM RETROESCAVADEIRA (INCLUINDO ESCAVAÇÃO PARA COLOCAÇÃO DE FÓRMAS). AF_08/2017	m³	78,99				
2.2.2	ESCAVAÇÃO MECANIZADA PARA VIGA BALDRAME COM MINI-ESCAVADEIRA (INCLUINDO ESCAVAÇÃO PARA COLOCAÇÃO DE FÓRMAS). AF_08/2017	m³	193,23				
2.2.3	PREPARO DE FUNDO DE VALA COM LARGURA MAIOR OU IGUAL A 1,5 M E MENOR QUE 2,5 M (ACERTO DO SOLO NATURAL). AF_08/2020	m²	185,42				
2.2.4	REATERRO MECANIZADO DE VALA COM RETROESCAVADEIRA (CAPACIDADE DA CAÇAMBA DA RETRO: 0,26 M³ / POTÊNCIA: 88 HP), LARGURA DE 0,8 A 1,5 M, PROFUNDIDADE DE 1,5 A 3,0 M, COM SOLO (SEM SUBSTITUIÇÃO) DE 1ª CATEGORIA EM LOCAIS COM BAIXO NÍVEL DE INTERFERÊNCIA. AF_04/2016	m³	98,38				
3	<b>ESTRUTURA METÁLICA</b>		0				
3.1	ESCAVAÇÃO MECANIZADA PARA BLOCO DE CORDÃOIMENTO OU SAPATA COM RETROESCAVADEIRA (INCLUINDO ESCAVAÇÃO PARA COLOCAÇÃO DE FÓRMAS). AF_06/2017	m³	763,9				
3.2	PREPARO DE FUNDO DE VALA COM LARGURA MAIOR OU IGUAL A 1,5 M E MENOR QUE 2,5 M (ACERTO DO SOLO NATURAL). AF_08/2020	m²	508,96				
3.3	REATERRO MECANIZADO DE VALA COM RETROESCAVADEIRA (CAPACIDADE DA CAÇAMBA DA RETRO: 0,26 M³ / POTÊNCIA: 88 HP), LARGURA DE 0,8 A 1,5 M, PROFUNDIDADE DE 1,5 A 3,0 M, COM SOLO (SEM SUBSTITUIÇÃO) DE 1ª CATEGORIA EM LOCAIS COM BAIXO NÍVEL DE INTERFERÊNCIA. AF_04/2016	m³	402,66				
2.4	<b>MURO</b>		0				

**RAIMUNDO ALVES  
CARVALHO:00176  
925805**

Atestamos que Raimundo Alves Carvalho possui habilitação para a execução de serviços de Engenharia Civil, inscrita no Conselho Regional de Engenharia e Agronomia do Estado do Maranhão, sob o número de inscrição nº 00176, com validade até 31/12/2023. O presente documento foi emitido em 26/06/2023 às 16:16. Assinatura: Raimundo Alves Carvalho. Localidade: Presidente Dutra, MA. Data de emissão: 26/06/2023 às 16:16. Assinatura: Raimundo Alves Carvalho.

Este documento encontra-se registrado no Conselho Regional de Engenharia e Agronomia do Estado do Maranhão, vinculado à Certidão nº 888663/2023, em 26/06/2023 emitida em

Certidão nº 888663/2023  
26/06/2023, 16:16

Chave de Impressão: W135d

O documento neste ato registrado foi emitido em 23/06/2023 e contém 27 folhas

RUA ALMIR ASSIS, N°1001, CENTRO, GONÇALVES DIAS - MA / CNPJ: 42.764.435/0001-62  
TEL: (98) 99969-5734, EMAIL: vmiguelengenharia@gmail.com

Obra  
REFORMA E AMPLIAÇÃO DA ESCOLA MUNICIPAL EURICO GASPAR  
DUTRA, LOCALIZADA NO ROÇADO PEIRA DE FOGO ZONA RURAL DO  
MUNICÍPIO DE PRESIDENTE DUTRA - MA

B.O.I.

Encargos Sociais

Item	Descrição	Orçamento Simbólico		Quant.	Valor Unit	Valor Unit com BOI	Total	Peso (%)
		Und						
2.4.1	ESCAVAÇÃO MECANIZADA PARA BLOCO DE CORDAMENTO OU SAPATA COM RETROESCAVADEIRA (INCLUINDO ESCAVAÇÃO PARA COLOCAÇÃO DE FÓRMAS), AF_08/2017	m³		546.93				
2.4.2	APARELHO MECANIZADO DE VALA COM RETROESCAVADEIRA (CAPACIDADE DA CAÇAMBA DA RETRO: 0,28 M³ / POTÊNCIA: 88 HP), LARGURA DE 0,8 A 1,5 M, PROFUNDIDADE DE 1,5 A 3,0 M, COM SOLO ARGILO-ARENOSO, AF_05/2018	m³		14,27				
2.4.3	ESCAVAÇÃO MECÂNICA PARA ACERTO DE TALUDES, EM MATERIAL DE 1ª CATEGORIA, COM ESCAVADEIRA HIDRÁULICA	m²		4990				
2.4.4	ESCAVAÇÃO MECANIZADA PARA VIGA BALDRAME COM MINI-ESCAVADEIRA (INCLUINDO ESCAVAÇÃO PARA COLOCAÇÃO DE FÓRMAS), AF_06/2017	m³		462,69				
2.4.5	PREPARO DE FUNDO DE VALA COM LARGURA MAIOR OU IGUAL A 1,5 M E MENOR QUE 2,5 M (ACERTO DO SOLO NATURAL), AF_08/2020	m²		692,54				
2.4.6	REATERRO MECANIZADO DE VALA COM RETROESCAVADEIRA (CAPACIDADE DA CAÇAMBA DA RETRO: 0,28 M³ / POTÊNCIA: 88 HP), LARGURA DE 0,8 A 1,5 M, PROFUNDIDADE DE 1,5 A 3,0 M, COM SOLO (SEM SUBSTITUIÇÃO) DE 1ª CATEGORIA EM LOCAL COM BAIXO NÍVEL DE INTERFERÊNCIA, AF_04/2019	m³		497,26				
3	FUNDAÇÕES			0				
3.1	CONCRETO ARMADO PARA FUNDAÇÕES - ESTACAS			0				
3.1.1	ESTACA ESCAVADA MECANICAMENTE, SEM FLUIDO ESTABILIZANTE, COM 60CM DE DIÂMETRO, CONCRETO LANÇADO POR CAMINHÃO BETONEIRA (EXCLUSIVE MOBILIZAÇÃO E DESMOBILIZAÇÃO), AF_01/2020	M		6294,5				
3.1.2	ESTACA ESCAVADA MECANICAMENTE, SEM FLUIDO ESTABILIZANTE, COM 60CM DE DIÂMETRO, CONCRETO LANÇADO POR CAMINHÃO BETONEIRA (EXCLUSIVE MOBILIZAÇÃO E DESMOBILIZAÇÃO), AF_01/2020	M		2269				
3.1.3	ESTACA ESCAVADA MECANICAMENTE, SEM FLUIDO ESTABILIZANTE, COM 60CM DE DIÂMETRO, CONCRETO LANÇADO POR CAMINHÃO BETONEIRA (EXCLUSIVE MOBILIZAÇÃO E DESMOBILIZAÇÃO), AF_01/2020	M		376				
3.1.4	ESTACA ESCAVADA MECANICAMENTE, SEM FLUIDO ESTABILIZANTE, COM 60CM DE DIÂMETRO, CONCRETO LANÇADO POR CAMINHÃO BETONEIRA (EXCLUSIVE MOBILIZAÇÃO E DESMOBILIZAÇÃO), AF_01/2020	M		2677,5				
3.2	CONCRETO ARMADO PARA FUNDAÇÕES - BLOCOS			0				
3.2.1	LASTRO DE CONCRETO MAGRO, APLICADO EM BLOCOS DE CORDAMENTO OU SAPATAS, ESPESSURA DE 5 CM, AF_08/2017	m²		1387,19				
3.2.2	FABRICAÇÃO, MONTAGEM E DESMONTAGEM DE FORMA PARA BLOCO DE CORDAMENTO, EM MADEIRA SERRADA, E=25 MM, 4 UTILIZAÇÕES, AF_05/2017	m²		5923,81				
3.2.3	ARMAÇÃO DE BLOCO, VIGA BALDRAME OU SAPATA UTILIZANDO AÇO CA-50 DE 6,3 MM - MONTAGEM, AF_06/2017	KG		5899,8				
3.2.4	ARMAÇÃO DE BLOCO, VIGA BALDRAME OU SAPATA UTILIZANDO AÇO CA-50 DE 8 MM - MONTAGEM, AF_08/2017	KG		14214,26				
3.2.5	ARMAÇÃO DE BLOCO, VIGA BALDRAME OU SAPATA UTILIZANDO AÇO CA-50 DE 10 MM - MONTAGEM, AF_08/2017	KG		10972,71				
3.2.6	ARMAÇÃO DE BLOCO, VIGA BALDRAME OU SAPATA UTILIZANDO AÇO CA-50 DE 12,5 MM - MONTAGEM, AF_08/2017	KG		8757,92				
3.2.7	ARMAÇÃO DE BLOCO, VIGA BALDRAME OU SAPATA UTILIZANDO AÇO CA-50 DE 16 MM - MONTAGEM, AF_06/2017	KG		7405,91				
3.2.8	ARMAÇÃO DE BLOCO, VIGA BALDRAME OU SAPATA UTILIZANDO AÇO CA-50 DE 20 MM - MONTAGEM, AF_06/2017	KG		981,79				
3.2.9	ARMAÇÃO DE ESTRUTURAS DE CONCRETO ARMADO, EXCETO VIGAS, PILARES, LAJES E FUNDAÇÕES, UTILIZANDO AÇO CA-50 DE 5,0 MM - MONTAGEM, AF_12/2015	KG		4666,23				
3.2.10	CONCRETAGEM DE BLOCOS DE CORDAMENTO E VIGAS BALDRAMES, FCK 30 MPa, COM TIPO DE BOMBA LANÇAMENTO, ADENSAMENTO E APADAMENTO, AF_08/2017	m³		1079,01				
3.3	CONCRETO ARMADO PARA FUNDAÇÕES - BLOCOS - MURD			0				
3.3.1	LASTRO DE CONCRETO MAGRO, APLICADO EM BLOCOS DE CORDAMENTO OU SAPATAS, ESPESSURA DE 5 CM, AF_08/2017	m²		250,96				
3.3.2	FABRICAÇÃO, MONTAGEM E DESMONTAGEM DE FORMA PARA BLOCO DE CORDAMENTO, EM MADEIRA SERRADA, E=25 MM, 4 UTILIZAÇÕES, AF_05/2017	m²		1069,74				
3.3.3	ARMAÇÃO DE BLOCO, VIGA BALDRAME OU SAPATA UTILIZANDO AÇO CA-50 DE 6,3 MM - MONTAGEM, AF_05/2017	KG		2584,28				
3.3.4	ARMAÇÃO DE BLOCO, VIGA BALDRAME OU SAPATA UTILIZANDO AÇO CA-50 DE 8 MM - MONTAGEM, AF_08/2017	KG		78,98				
3.3.5	ARMAÇÃO DE BLOCO, VIGA BALDRAME OU SAPATA UTILIZANDO AÇO CA-50 DE 10 MM - MONTAGEM, AF_08/2017	KG		3169,76				
3.3.6	ARMAÇÃO DE BLOCO, VIGA BALDRAME E SAPATA UTILIZANDO AÇO CA-50 DE 16 MM - MONTAGEM, AF_08/2017	KG		6627,97				

Este documento encontra-se registrado no Conselho Regional de Engenharia e Agronomia do Estado do Maranhão, vinculado à Certidão nº 888663/2023, emitida em 26/06/2023

Certidão nº 888663/2023  
26/06/2023, 16:16

Chave de Impressão: W135d  
O documento neste ato registrado foi emitido em 23/06/2023 e contém 27 folhas

RAIMUNDO ALVES CARVALHO:001 76925605

Inscrição Profissional em Engenharia Civil  
C.R.E.A. - Maranhão  
Número Profissional: 001.76925605  
Emissão: 23/06/2023 às 16:16  
Validade: 23/06/2024 às 16:16  
C.R.E.A. - Maranhão

RUA ALMIR ASSIS, N°1001, CENTRO, GONÇALVES DIAS - MA / CNPJ: 42.764.435/0001-52  
TEL: (86) 99969-5734, EMAIL: vfmiguieingenharia@gmail.com

Obra  
REFORMA E AMPLIAÇÃO DA ESCOLA MUNICIPAL EURICO GASPAR  
DUTRA, LOCALIZADA NO POVOADO PEDRA DE FOGO ZONA RURAL DO  
MUNICÍPIO DE PRESIDENTE DUTRA - MA

B.D.I

Encargos Sociais

Item	Descrição	Orçamento Sintético		Quant.	Valor Unit	Valor Unit com BDI	Total	Peso (%)
		Und						
3.2.3	CONCRETAGEM DE BLOCOS DE CORDOAMENTO E VIGAS BALDRAMES, FCK 30 MPa, COM USO DE BOMBA LANÇAMENTO, ADENSAMENTO E ACABAMENTO, AF_06/2017	m³		189,46				
3.4	CONCRETO ARMADO PARA FUNDAÇÕES - MÓDULOS - RESERVATÓRIO			0				
3.4.1	LASTRO DE CONCRETO MAGRO, APLICADO EM BLOCOS DE CORDOAMENTO OU SAPATAS, ESPESURA DE 5 CM, AF_06/2017	m²		38,88				
3.4.2	FABRICAÇÃO, MONTAGEM E DESMONTAGEM DE FÓRMA PARA BLOCO DE CORDOAMENTO, EM MADEIRA SERRADA, E=25 MM, 4 UTILIZAÇÕES, AF_06/2017	m²		155,29				
3.4.3	ARMADAÇÃO DE BLOCO, VIGA BALDRAME OU SAPATA UTILIZANDO AÇO CA-50 DE 8 MM - MONTAGEM, AF_06/2017	KG		408,08				
3.4.4	ARMADAÇÃO DE BLOCO, VIGA BALDRAME OU SAPATA UTILIZANDO AÇO CA-50 DE 10 MM - MONTAGEM, AF_06/2017	KG		859,59				
3.4.5	CONCRETAGEM DE BLOCOS DE CORDOAMENTO E VIGAS BALDRAMES, FCK 30 MPa, COM USO DE BOMBA LANÇAMENTO, ADENSAMENTO E ACABAMENTO, AF_06/2017	m³		23,54				
3.5	CONCRETO ARMADO PARA FUNDAÇÕES - BLOCOS - METÁLICA			0				
3.5.1	LASTRO DE CONCRETO MAGRO, APLICADO EM BLOCOS DE CORDOAMENTO OU SAPATAS, ESPESURA DE 5 CM, AF_06/2017	m²		535,31				
3.5.2	FABRICAÇÃO, MONTAGEM E DESMONTAGEM DE FÓRMA PARA BLOCO DE CORDOAMENTO, EM MADEIRA SERRADA, E=25 MM, 4 UTILIZAÇÕES, AF_06/2017	m²		1279,23				
3.5.3	ARMADAÇÃO DE BLOCO, VIGA BALDRAME OU SAPATA UTILIZANDO AÇO CA-50 DE 8 MM - MONTAGEM, AF_06/2017	KG		3143,86				
3.5.4	ARMADAÇÃO DE BLOCO, VIGA BALDRAME OU SAPATA UTILIZANDO AÇO CA-50 DE 8 MM - MONTAGEM, AF_06/2017	KG		2770,56				
3.5.5	ARMADAÇÃO DE BLOCO, VIGA BALDRAME OU SAPATA UTILIZANDO AÇO CA-50 DE 10 MM - MONTAGEM, AF_06/2017	KG		4990,96				
3.5.6	CONCRETAGEM DE BLOCOS DE CORDOAMENTO E VIGAS BALDRAMES, FCK 30 MPa, COM USO DE BOMBA LANÇAMENTO, ADENSAMENTO E ACABAMENTO, AF_06/2017	m³		369,56				
3.6	CONCRETO ARMADO PARA FUNDAÇÕES - VIGAS BALDRAMES			0				
3.6.1	LASTRO DE CONCRETO MAGRO, APLICADO EM BLOCOS DE CORDOAMENTO OU SAPATAS, ESPESURA DE 5 CM, AF_06/2017	m²		1682,8				
3.6.2	CONCRETO MAGRO PARA LASTRO, TRACO 1:4:5,5 EM MASSA SECA DE CIMENTO/AREIA MÉDIA BRITA 1) - PREPARO MECÂNICO COM BETONEIRA 600 L, AF_06/2017	m³		040,85				
3.6.3	FABRICAÇÃO, MONTAGEM E DESMONTAGEM DE FÓRMA PARA VIGA BALDRAME, EM MADEIRA SERRADA, E=25 MM, 4 UTILIZAÇÕES, AF_06/2017	m²		9870,21				
3.6.4	ARMADAÇÃO DE BLOCO, VIGA BALDRAME OU SAPATA UTILIZANDO AÇO CA-50 DE 8 MM - MONTAGEM, AF_06/2017	KG		441				
3.6.5	ARMADAÇÃO DE BLOCO, VIGA BALDRAME OU SAPATA UTILIZANDO AÇO CA-50 DE 8 MM - MONTAGEM, AF_06/2017	KG		15702,21				
3.6.6	ARMADAÇÃO DE BLOCO, VIGA BALDRAME OU SAPATA UTILIZANDO AÇO CA-50 DE 10 MM - MONTAGEM, AF_06/2017	KG		7075,17				
3.6.7	ARMADAÇÃO DE BLOCO, VIGA BALDRAME OU SAPATA UTILIZANDO AÇO CA-50 DE 12,5 MM - MONTAGEM, AF_06/2017	KG		664,27				
3.6.8	ARMADAÇÃO DE BLOCO, VIGA BALDRAME E SAPATA UTILIZANDO AÇO CA-50 DE 5 MM - MONTAGEM, AF_06/2017	KG		8119,89				
3.6.9	CONCRETAGEM DE BLOCOS DE CORDOAMENTO E VIGAS BALDRAMES, FCK 30 MPa, COM USO DE BOMBA LANÇAMENTO, ADENSAMENTO E ACABAMENTO, AF_06/2017	m³		768,15				
3.7	CONCRETO ARMADO PARA FUNDAÇÕES - VIGAS BALDRAMES - MURO			0				
3.7.1	LASTRO DE CONCRETO MAGRO, APLICADO EM BLOCOS DE CORDOAMENTO OU SAPATAS, ESPESURA DE 5 CM, AF_06/2017	m²		462,69				
3.7.2	CONCRETO MAGRO PARA LASTRO, TRACO 1:4:5,5 EM MASSA SECA DE CIMENTO/AREIA MÉDIA BRITA 1) - PREPARO MECÂNICO COM BETONEIRA 600 L, AF_06/2017	m³		5,13				
3.7.3	FABRICAÇÃO, MONTAGEM E DESMONTAGEM DE FÓRMA PARA VIGA BALDRAME, EM MADEIRA SERRADA, E=25 MM, 4 UTILIZAÇÕES, AF_06/2017	m²		1850,65				
3.7.4	ARMADAÇÃO DE BLOCO, VIGA BALDRAME OU SAPATA UTILIZANDO AÇO CA-50 DE 8 MM - MONTAGEM, AF_06/2017	KG		4947,57				
3.7.5	ARMADAÇÃO DE BLOCO, VIGA BALDRAME E SAPATA UTILIZANDO AÇO CA-50 DE 8 MM - MONTAGEM, AF_06/2017	KG		2401,55				
3.7.6	CONCRETAGEM DE BLOCOS DE CORDOAMENTO E VIGAS BALDRAMES, FCK 30 MPa, COM USO DE BOMBA LANÇAMENTO, ADENSAMENTO E ACABAMENTO, AF_06/2017	m³		138,78				
3.8	CONCRETO ARMADO PARA FUNDAÇÕES - VIGAS BALDRAMES - RESERVATÓRIO			0				
3.8.1	LASTRO DE CONCRETO MAGRO, APLICADO EM BLOCOS DE CORDOAMENTO OU SAPATAS, ESPESURA DE 5 CM, AF_06/2017	m²		88,95				

Este documento encontra-se registrado no Conselho Regional de Engenharia e Agronomia do Estado do Maranhão, vinculado à Certidão nº 888663/2023, em 26/06/2023

Certidão nº 888663/2023  
26/06/2023, 16:16  
Chave de Impressão: W7135d

O documento neste ato registrado foi emitido em 23/06/2023 e contém 27 folhas

RAIMUNDO ALVES  
CARVALHO:001  
76925805

Aluno Assinado por RAIMUNDO ALVES  
CPF: 00000000000  
Assinado em 23/06/2023 às 16:16:16  
Assinatura: RAIMUNDO ALVES CARVALHO  
Assinatura: RAIMUNDO ALVES CARVALHO  
Assinatura: RAIMUNDO ALVES CARVALHO  
Assinatura: RAIMUNDO ALVES CARVALHO  
Assinatura: RAIMUNDO ALVES CARVALHO  
Assinatura: RAIMUNDO ALVES CARVALHO

Handwritten signatures

RUA ALMIR ASSIS, Nº1001, CENTRO, GONÇALVES DIAS - MA / CNPJ- 42.764.435/0001-52  
 TEL: (86) 96959-5734, EMAIL: vjmiguelengenharia@gmail.com

Obras  
 REFORMA E AMPLIAÇÃO DA ESCOLA MUNICIPAL EURICO GASPAR  
 RUTIRA, LOCALIZADA NO POVOADO RÓDRA DE FOGO ZONA RURAL DO  
 MUNICÍPIO DE PRESIDENTE CUITRA - MA

B.D.I.

Encargos Sociais

VJ ENGENHARIA

Item	Descrição	Orçamento Sintético		Quant.	Valor Unit.	Valor Unit com BDI	Total	Peso (%)
		Und						
3.8.2	FABRICAÇÃO, MONTAGEM E DESMONTAGEM DE FORMA PARA VIGA BALDRAME, EM MADEIRA SERRADA, E=25 MM, 4 UTILIZAÇÕES. AF_06/2017	m²		413,01				
3.8.3	ARMACÃO DE BLOCO, VIGA BALDRAME OU SAPATA UTILIZANDO AÇO CA-50 DE 8,3 MM - MONTAGEM. AF_06/2017	KG		25,23				
3.8.4	ARMACÃO DE BLOCO, VIGA BALDRAME OU SAPATA UTILIZANDO AÇO CA-50 DE 8 MM - MONTAGEM. AF_06/2017	KG		48,41				
3.8.6	ARMACÃO DE BLOCO, VIGA BALDRAME OU SAPATA UTILIZANDO AÇO CA-50 DE 10 MM - MONTAGEM. AF_06/2017	KG		1180,52				
3.8.6	ARMACÃO DE BLOCO, VIGA BALDRAME OU SAPATA UTILIZANDO AÇO CA-50 DE 12,5 MM - MONTAGEM. AF_06/2017	KG		282,77				
3.8.7	ARMACÃO DE BLOCO, VIGA BALDRAME E SAPATA UTILIZANDO AÇO CA-50 DE 5 MM - MONTAGEM. AF_06/2017	KG		383,06				
3.8.8	CONCRETAGEM DE BLOCOS DE CORDAMENTO E VIGAS BALDRAMES, FCK 30 MPa, COM USO DE BOMBA LANÇAMENTO, ADENSAMENTO E ACABAMENTO. AF_06/2017	m³		41,31				
3.9	CONCRETO ARMADO - RADEIR - RESERVA TÓRRE			0				
3.9.1	FABRICAÇÃO, MONTAGEM E DESMONTAGEM DE FORMA PARA RADEIR, PISO DE CONCRETO OU LAJE SOBRE SOLO, EM MADEIRA SERRADA, 4 UTILIZAÇÕES. AF_06/2017	m²		225,09				
3.9.2	ARMACÃO DE BLOCO, VIGA BALDRAME OU SAPATA UTILIZANDO AÇO CA-50 DE 8 MM - MONTAGEM. AF_06/2017	KG		2388,41				
3.9.3	CONCRETAGEM DE RADEIR, PISO OU LAJE SOBRE SOLO, FCK 30 MPa, PARA ESPESURA DE 15 CM - LANÇAMENTO, ADENSAMENTO E ACABAMENTO. AF_06/2017	m³		25,83				
3.10	CONCRETO ARMADO PARA FUNDAÇÕES - VIGAS BALDRAMES - METÁLICA			0				
3.10.1	LASTRO DE CONCRETO MAGRO, APLICADO EM BLOCOS DE CORDAMENTO OU SAPATAS, ESPESURA DE 5 CM. AF_06/2017	m²		14,4				
3.10.2	FABRICAÇÃO, MONTAGEM E DESMONTAGEM DE FORMA PARA VIGA BALDRAME, EM MADEIRA SERRADA, E=25 MM, 4 UTILIZAÇÕES. AF_06/2017	m²		86,4				
3.10.3	ARMACÃO DE BLOCO, VIGA BALDRAME OU SAPATA UTILIZANDO AÇO CA-50 DE 10 MM - MONTAGEM. AF_06/2017	KG		202,14				
3.10.4	ARMACÃO DE BLOCO, VIGA BALDRAME E SAPATA UTILIZANDO AÇO CA-50 DE 5 MM - MONTAGEM. AF_06/2017	KG		95,22				
3.10.5	CONCRETAGEM DE BLOCOS DE CORDAMENTO E VIGAS BALDRAMES, FCK 30 MPa, COM USO DE BOMBA LANÇAMENTO, ADENSAMENTO E ACABAMENTO. AF_06/2017	m³		8,64				
4	ESTRUTURAS			0				
4.1	CONCRETO ARMADO - PILARES			0				
4.1.1	MONTAGEM E DESMONTAGEM DE FORMA DE PILARES RETANGULARES E ESTRUTURAS SIMILARES, PÉ-DIREITO SIMPLES, EM CHAPA DE MADEIRA COMPENSADA PLASTIFICADA, 18 UTILIZAÇÕES. AF_09/2020	m²		10207,26				
4.1.2	ARMACÃO DE PILAR OU VIGA DE UMA ESTRUTURA CONVENCIONAL DE CONCRETO ARMADO EM UMA EDIFICAÇÃO TERRELA OU SOBRADO UTILIZANDO AÇO CA-50 DE 10,0 MM - MONTAGEM. AF_12/2015	KG		23554,89				
4.1.3	ARMACÃO DE PILAR OU VIGA DE UMA ESTRUTURA CONVENCIONAL DE CONCRETO ARMADO EM UMA EDIFICAÇÃO TERRELA OU SOBRADO UTILIZANDO AÇO CA-50 DE 12,5 MM - MONTAGEM. AF_12/2015	KG		14053,65				
4.1.4	ARMACÃO DE PILAR OU VIGA DE UMA ESTRUTURA CONVENCIONAL DE CONCRETO ARMADO EM UMA EDIFICAÇÃO TERRELA OU SOBRADO UTILIZANDO AÇO CA-50 DE 13,0 MM - MONTAGEM. AF_12/2015	KG		15103,53				
4.1.5	ARMACÃO DE PILAR OU VIGA DE UMA ESTRUTURA CONVENCIONAL DE CONCRETO ARMADO EM UMA EDIFICAÇÃO TERRELA OU SOBRADO UTILIZANDO AÇO CA-50 DE 20,0 MM - MONTAGEM. AF_12/2015	KG		1140,75				
4.1.6	ARMACÃO DE PILAR OU VIGA DE UMA ESTRUTURA CONVENCIONAL DE CONCRETO ARMADO EM UMA EDIFICAÇÃO TERRELA OU SOBRADO UTILIZANDO AÇO CA-50 DE 8,0 MM - MONTAGEM. AF_12/2015	KG		17881,02				
4.1.7	CONCRETAGEM DE PILARES, FCK = 25 MPa, COM USO DE BOMBA EM EDIFICAÇÃO COM SEÇÃO MÉDIA DE PILARES MAIOR QUE 0,25 M² - LANÇAMENTO, ADENSAMENTO E ACABAMENTO. AF_12/2015	m³		717,21				
4.2	CONCRETO ARMADO - PILARES - MURO			0				
4.2.1	MONTAGEM E DESMONTAGEM DE FORMA DE PILARES RETANGULARES E ESTRUTURAS SIMILARES, PÉ-DIREITO SIMPLES, EM CHAPA DE MADEIRA COMPENSADA PLASTIFICADA, 18 UTILIZAÇÕES. AF_09/2020	m²		1041,30				
4.2.2	ARMACÃO DE PILAR OU VIGA DE UMA ESTRUTURA CONVENCIONAL DE CONCRETO ARMADO EM UMA EDIFICAÇÃO TERRELA OU SOBRADO UTILIZANDO AÇO CA-50 DE 10,0 MM - MONTAGEM. AF_12/2015	KG		5810,8				

Este documento encontra-se registrado no Conselho Regional de Engenharia e Agronomia do Estado do Maranhão, vinculado à Certidão nº 888663/2023, emitida em 26/06/2023

Certidão nº 888663/2023  
 26/06/2023, às 16:16

Chave de Impressão: W135d

O documento neste ato registrado foi emitido em 23/06/2023 e contém 27 folhas

RAMUNDO ALVES  
 CARVALHO:001  
 76925805

Assinado eletronicamente por RAMUNDO ALVES CARVALHO em 23/06/2023 às 16:16:16. O documento eletrônico foi assinado por RAMUNDO ALVES CARVALHO em 23/06/2023 às 16:16:16. O documento eletrônico foi assinado por RAMUNDO ALVES CARVALHO em 23/06/2023 às 16:16:16. O documento eletrônico foi assinado por RAMUNDO ALVES CARVALHO em 23/06/2023 às 16:16:16.

Handwritten signatures and initials.

RUA ALMIR ASSIS, N°1001, CENTRO, GONÇALVES DIAS - MA / CNPJ: 42.764.435/0001-52  
 TEL: (98) 99669-5734, EMAIL: vjmiguelengenharia@gmail.com

**Obra**  
 REFORMA E AMPLIAÇÃO DA ESCOLA MUNICIPAL EURICO GASPAR  
 DUTRA, LOCALIZADA NO POVOADO PRORA DE FOGO JONA RURAL DO  
 MUNICÍPIO DE PRESIDENTE DUTRA - MA

B.D.I.

Encargos Sociais

VJ ENGENHARIA

Item	Descrição	Orçamento Sintético		Quant.	Valor Unit.	Valor Unit. com BDI	Total	Peso (%)
		Und						
4.2.3	ARMAÇÃO DE PILAR OU VIGA DE UMA ESTRUTURA CONVENCIONAL DE CONCRETO ARMADO EM UMA EDIFICAÇÃO TERREA OU SOBRADO UTILIZANDO AÇO CA-50 DE 5,0 MM - MONTAGEM, AF_12/2015	KG		1410,75				
4.2.4	CONCRETAGEM DE PILARES, FCK = 25 MPa, COM USO DE BOMBA EM EDIFICAÇÃO COM SEÇÃO MÉDIA DE PILARES MAIOR QUE 0,25 M² - LANÇAMENTO, ADENSAMENTO E ACABAMENTO, AF_12/2015	m³		36,65				
4.3	CONCRETO ARMADO - PILARES E VIGAS - RESERVATÓRIO			0				
4.3.1	MONTAGEM E DESMONTAGEM DE FÓRMA DE PILARES RETANGULARES E ESTRUTURAS SIMILARES, PE-DIREITO SIMPLES, EM CHAPA DE MADEIRA COMPENSADA PLASTIFICADA, 16 UTILIZAÇÕES, AF_09/2020	m²		144				
4.3.2	ARMAÇÃO DE PILAR OU VIGA DE UMA ESTRUTURA CONVENCIONAL DE CONCRETO ARMADO EM UMA EDIFICAÇÃO TERREA OU SOBRADO UTILIZANDO AÇO CA-50 DE 8,3 MM - MONTAGEM, AF_12/2015	KG		260,25				
4.3.3	ARMAÇÃO DE PILAR OU VIGA DE UMA ESTRUTURA CONVENCIONAL DE CONCRETO ARMADO EM UMA EDIFICAÇÃO TERREA OU SOBRADO UTILIZANDO AÇO CA-50 DE 10,0 MM - MONTAGEM, AF_12/2015	KG		715,05				
4.3.4	ARMAÇÃO DE PILAR OU VIGA DE UMA ESTRUTURA CONVENCIONAL DE CONCRETO ARMADO EM UMA EDIFICAÇÃO TERREA OU SOBRADO UTILIZANDO AÇO CA-50 DE 5,0 MM - MONTAGEM, AF_12/2015	KG		248,49				
4.3.5	CONCRETAGEM DE PILARES, FCK = 25 MPa, COM USO DE BOMBA EM EDIFICAÇÃO COM SEÇÃO MÉDIA DE PILARES MAIOR QUE 0,25 M² - LANÇAMENTO, ADENSAMENTO E ACABAMENTO, AF_12/2015	m³		0,81				
4.4	CONCRETO ARMADO - VIGAS			0				
4.4.1	MONTAGEM E DESMONTAGEM DE FÓRMA DE VIGA, ESCORAMENTO COM GARFO DE MADEIRA, PE-DIREITO SIMPLES, EM CHAPA DE MADEIRA PLASTIFICADA, 18 UTILIZAÇÕES, AF_09/2020	m²		13642,92				
4.4.2	ARMAÇÃO DE PILAR OU VIGA DE UMA ESTRUTURA CONVENCIONAL DE CONCRETO ARMADO EM UMA EDIFICAÇÃO TERREA OU SOBRADO UTILIZANDO AÇO CA-50 DE 8,3 MM - MONTAGEM, AF_12/2015	KG		3090,25				
4.4.3	ARMAÇÃO DE PILAR OU VIGA DE UMA ESTRUTURA CONVENCIONAL DE CONCRETO ARMADO EM UMA EDIFICAÇÃO TERREA OU SOBRADO UTILIZANDO AÇO CA-50 DE 5,0 MM - MONTAGEM, AF_12/2015	KG		12729,51				
4.4.4	ARMAÇÃO DE PILAR OU VIGA DE UMA ESTRUTURA CONVENCIONAL DE CONCRETO ARMADO EM UMA EDIFICAÇÃO TERREA OU SOBRADO UTILIZANDO AÇO CA-50 DE 10,0 MM - MONTAGEM, AF_12/2015	KG		19144,44				
4.4.5	ARMAÇÃO DE PILAR OU VIGA DE UMA ESTRUTURA CONVENCIONAL DE CONCRETO ARMADO EM UMA EDIFICAÇÃO TERREA OU SOBRADO UTILIZANDO AÇO CA-50 DE 12,5 MM - MONTAGEM, AF_12/2015	KG		19773,72				
4.4.6	ARMAÇÃO DE PILAR OU VIGA DE UMA ESTRUTURA CONVENCIONAL DE CONCRETO ARMADO EM UMA EDIFICAÇÃO TERREA OU SOBRADO UTILIZANDO AÇO CA-50 DE 18,0 MM - MONTAGEM, AF_12/2015	KG		10308,42				
4.4.7	ARMAÇÃO DE PILAR OU VIGA DE UMA ESTRUTURA CONVENCIONAL DE CONCRETO ARMADO EM UMA EDIFICAÇÃO TERREA OU SOBRADO UTILIZANDO AÇO CA-50 DE 20,0 MM - MONTAGEM, AF_12/2015	KG		3040,76				
4.4.8	ARMAÇÃO DE PILAR OU VIGA DE UMA ESTRUTURA CONVENCIONAL DE CONCRETO ARMADO EM UMA EDIFICAÇÃO TERREA OU SOBRADO UTILIZANDO AÇO CA-50 DE 5,0 MM - MONTAGEM, AF_12/2015	KG		18663,96				
4.4.9	CONCRETAGEM DE VIGAS E LAJES, FCK=25 MPa, PARA LAJES MACIÇAS OU NERVURADAS COM USO DE BOMBA EM EDIFICAÇÃO COM ÁREA MÉDIA DE LAJES MAIOR QUE 25 M² - LANÇAMENTO, ADENSAMENTO E ACABAMENTO, AF_12/2015	m³		1010,43				
4.5	CONCRETO ARMADO - VIGAS - MURO			0				
4.5.1	MONTAGEM E DESMONTAGEM DE FÓRMA DE VIGA, ESCORAMENTO COM GARFO DE MADEIRA, PE-DIREITO SIMPLES, EM CHAPA DE MADEIRA PLASTIFICADA, 16 UTILIZAÇÕES, AF_09/2020	m²		8863,37				
4.5.2	ARMAÇÃO DE PILAR OU VIGA DE UMA ESTRUTURA CONVENCIONAL DE CONCRETO ARMADO EM UMA EDIFICAÇÃO TERREA OU SOBRADO UTILIZANDO AÇO CA-50 DE 8,0 MM - MONTAGEM, AF_12/2015	KG		4733,46				
4.5.3	ARMAÇÃO DE PILAR OU VIGA DE UMA ESTRUTURA CONVENCIONAL DE CONCRETO ARMADO EM UMA EDIFICAÇÃO TERREA OU SOBRADO UTILIZANDO AÇO CA-50 DE 10,0 MM - MONTAGEM, AF_12/2015	KG		375,46				

Este documento encontra-se registrado no Conselho Regional de Engenharia e Agronomia do Estado do Maranhão, vinculado à Certidão nº 888663/2023, emitida em 26/06/2023

*[Handwritten signature]*

Certidão nº 888663/2023  
 26/06/2023, 16:16

Chave de Impressão: W1135d

O documento neste ato registrado foi emitido em 23/06/2023 e contém 27 folhas

**RAIMUNDO ALVES CARVALHO:001 76925805**

Inscrição Profissional nº 144882 DE ALVES RAIMUNDO CARVALHO  
 RUA CARVALHO DE ALVES, 100 - JARDIM SANTA TERESA - SÃO LUIS - MA  
 CEP: 65010-000 - FONE: (98) 3241-1111  
 E-MAIL: raimundo@vjmiguelengenharia.com.br  
 CREA-MA - Conselho Regional de Engenharia e Agronomia do Estado do Maranhão  
 Inscrição Profissional nº 144882 DE ALVES RAIMUNDO CARVALHO  
 RUA CARVALHO DE ALVES, 100 - JARDIM SANTA TERESA - SÃO LUIS - MA  
 CEP: 65010-000 - FONE: (98) 3241-1111  
 E-MAIL: raimundo@vjmiguelengenharia.com.br

*[Handwritten signature]*

RUA ALMIR ASSIS, N°1001, CENTRO, GONÇALVES DIAS - MA / CNPJ: 42.784.435/0001-82  
 TEL: (66) 99689-5734, EMAIL: vjmiguelongonharia@gmail.com

**Obra**  
**REFORMA E AMPLIAÇÃO DA ESCOLA MUNICIPAL CURICO GASPAR**  
**DUTRA, LOCALIZADA NO POVOADO PEDRA DE FOGO ZONA RURAL DO**  
**MUNICÍPIO DE PRESIDENTE SAUÁ - MA**

B.D.I.

Encargos Sociais

Item	Descrição	Orçamento Sintético		Quant.	Valor Unit	Valor Unit com BDI	Total	Peso (%)
		Und						
4.5.4	ARMAÇÃO DE PILAR OU VIGA DE UMA ESTRUTURA CONVENCIONAL DE CONCRETO ARMADO EM UMA EDIFICAÇÃO TERREIA OU SOBRADEO UTILIZANDO AÇO CA-50 DE 12,5 MM - MONTAGEM, AF_12/2015	KG		81,28				
4.5.5	ARMAÇÃO DE PILAR OU VIGA DE UMA ESTRUTURA CONVENCIONAL DE CONCRETO ARMADO EM UMA EDIFICAÇÃO TERREIA OU SOBRADEO UTILIZANDO AÇO CA-50 DE 8,0 MM - MONTAGEM, AF_12/2015	KG		2339,10				
4.5.6	CONCRETAGEM DE VIGAS E LAJES, FCK=20 MPa, PARA LAJES MACIÇAS OU NERVURADAS COM USO DE BOMBA EM EDIFICAÇÃO COM ÁREA MÉDIA DE LAJES MAIOR QUE 20 M² - LANÇAMENTO, ADENSAMENTO E ACABAMENTO, AF_12/2015	m³		169,98				
4.6	CONCRETO ARMADO PARA VERGAS			0				
4.6.1	VERGA PRÉ-MOLDADA PARA PORTAS COM ATÉ 1,5 M DE VÃO, AF_03/2016	M		2683				
4.7	CONCRETO ARMADO - PISO PARA QUADRA			0				
4.7.1	MONTAGEM E DESMONTAGEM DE FORMA DE LAJE MACIÇA, PÉ-DIREITO SIMPLES, EM CHAPA DE MADEIRA COMPENSADA PLASTIFICADA, 10 UTILIZAÇÕES, AF_09/2020	m²		45,36				
4.7.2	LASTRO DE BRITA	m³		167,2				
4.7.3	LONA PLÁSTICA PRETA, PISERVIÇOS EM COBERTAS	m²		3744				
4.7.4	ARMAÇÃO PARA EXECUÇÃO DE RADIER, PISO DE CONCRETO OU LAJE SOBRE SOLO, COM USO DE TELA Q-92, AF_03/2016	KG		5541,12				
4.7.5	PISO EM CONCRETO 20 MPa PREPARO MECÂNICO, ESPESURA 7CM, AF_09/2020	m²		2711				
4.8	CONCRETO ARMADO - LAJE			0				
4.8.1	MONTAGEM E DESMONTAGEM DE FORMA DE LAJE MACIÇA, PÉ-DIREITO SIMPLES, EM CHAPA DE MADEIRA COMPENSADA PLASTIFICADA, 10 UTILIZAÇÕES, AF_09/2020	m²		1352,81				
4.8.2	ARMAÇÃO DE LAJE DE UMA ESTRUTURA CONVENCIONAL DE CONCRETO ARMADO EM UMA EDIFICAÇÃO TERREIA OU SOBRADEO UTILIZANDO AÇO CA-50 DE 8,0 MM - MONTAGEM, AF_12/2015	KG		377,22				
4.8.3	ARMAÇÃO DE LAJE DE UMA ESTRUTURA CONVENCIONAL DE CONCRETO ARMADO EM UMA EDIFICAÇÃO TERREIA OU SOBRADEO UTILIZANDO AÇO CA-50 DE 8,0 MM - MONTAGEM, AF_12/2015	KG		1512,72				
4.8.4	CONCRETAGEM DE VIGAS E LAJES, FCK=20 MPa, PARA LAJES MACIÇAS OU NERVURADAS COM USO DE BOMBA EM EDIFICAÇÃO COM ÁREA MÉDIA DE LAJES MAIOR QUE 20 M² - LANÇAMENTO, ADENSAMENTO E ACABAMENTO, AF_12/2015	m³		702,51				
4.9	CONCRETO ARMADO - LAJE - MURO			0				
4.9.1	MONTAGEM E DESMONTAGEM DE FORMA DE LAJE MACIÇA, PÉ-DIREITO SIMPLES, EM CHAPA DE MADEIRA COMPENSADA PLASTIFICADA, 10 UTILIZAÇÕES, AF_09/2020	m²		94,06				
4.9.2	ARMAÇÃO DE LAJE DE UMA ESTRUTURA CONVENCIONAL DE CONCRETO ARMADO EM UMA EDIFICAÇÃO TERREIA OU SOBRADEO UTILIZANDO AÇO CA-50 DE 8,0 MM - MONTAGEM, AF_12/2015	KG		168,75				
4.9.3	CONCRETAGEM DE VIGAS E LAJES, FCK=20 MPa, PARA LAJES MACIÇAS OU NERVURADAS COM USO DE BOMBA EM EDIFICAÇÃO COM ÁREA MÉDIA DE LAJES MAIOR QUE 20 M² - LANÇAMENTO, ADENSAMENTO E ACABAMENTO, AF_12/2015	m³		7,29				
4.10	CONCRETO ARMADO - LAJE - RESERVATÓRIO			0				
4.10.1	FABRICAÇÃO, MONTAGEM E DESMONTAGEM DE FORMA PARA RADIER, PISO DE CONCRETO OU LAJE SOBRE SOLO, EM MADEIRA SERRADA, 4 UTILIZAÇÕES, AF_09/2021	m²		40,58				
4.10.2	ARMAÇÃO DE LAJE DE UMA ESTRUTURA CONVENCIONAL DE CONCRETO ARMADO EM UMA EDIFICAÇÃO TERREIA OU SOBRADEO UTILIZANDO AÇO CA-50 DE 8,0 MM - MONTAGEM, AF_12/2015	KG		586,89				
4.10.3	CONCRETAGEM DE RADIER, PISO OU LAJE SOBRE SOLO, FCK 20 MPa, PARA ESPESURA DE 15 CM - LANÇAMENTO, ADENSAMENTO E ACABAMENTO, AF_09/2017	m³		3,87				
4.11	ESTRUTURA METÁLICA			0				
4.11.1	ESTRUTURA TRELIÇADA DE COBERTURA, TIPO FINK, COM LIGAÇÕES SOLDADAS, INCLUSOS PERFIS METÁLICOS, CHAPAS METÁLICAS, MÃO DE OBRA E TRANSPORTE COM GUINDASTE - FORNECIMENTO E INSTALAÇÃO, (Incl. Pintura Anti-Corrosiva)	KG		65435,4				
5	SISTEMA DE VEDAÇÃO VERTICAL			0				
5.1	ELEMENTOS VAZADOS			0				

Este documento encontra-se registrado no Conselho Regional de Engenharia e Agronomia do Estado do Maranhão, vinculado à Certidão nº 888653/2023, em 26/06/2023 emitida

Certidão nº 888653/2023  
 26/06/2023, 16:16

Chave de Impressão: W135d

O documento neste ato registrado foi emitido em 23/06/2023 e contém 27 folhas

RAIMUNDO ALVES  
 CARVALHO:0017  
 6925805

Instituto Registrado por RAIMUNDO ALVES  
 CREA-MA/0017/2023  
 RUA CARVALHO, 100 - JARDIM SANTA LUZIA  
 SÃO LUIZ DO MARANHÃO - MA - CEP: 65010-000  
 FONE: (66) 3244-1111 - FAX: (66) 3244-1112  
 CREA-MA/0017/2023  
 RAIMUNDO ALVES  
 Inscrição Profissional: 0017/2023  
 Data: 23/06/2023 - 16:16:16  
 Rua ALP Rápido Verde: 14173

RUA ALMIR ASSIS, N° 1001, CENTRO, SOUZA LOPES DIAS - MA / CEP 42.764.436/0001-82  
 TEL.: (08) 99668-5724, E-MAIL: vjmiquelengenharia@gmail.com

Obras  
 REFORMA E AMPLIAÇÃO DA ESCOLA MUNICIPAL BURCO CASPAR  
 RUTRA, LOCALIZADA NA RODOVIA FEDERAL DO POZO ZONA RURAL DO  
 MUNICÍPIO DE PRESIDENTE GETÚLIO - MA

B.D.I.

Encargos Sociais

Item	Descrição	Orçamento Síntese	Quant.	Valor Unit.	Valor Unit com BDI	Total	Peso (%)
		Und					
5.1.1	ALVENARIA DE VEDAÇÃO COM ELEMENTO VAZADO DE CONCRETO (COSTUDO) DE 1X6X19X39CM E ARGAMASSA DE ASSENTAMENTO COM PREPARO EM BETONEIRA, AF_06/2020	m²	1185,24				
5.1	ALVENARIA DE VEDAÇÃO		0				
5.2.1	ALVENARIA DE VEDAÇÃO DE BLOCOS CERÂMICOS FURADOS NA VERTICAL DE 14X19X39CM (ESPESSURA 14CM) DE PAREDES COM ÁREA LÍQUIDA MAIOR OU IGUAL A 6M² COM VAOS E ARGAMASSA DE ASSENTAMENTO COM PREPARO EM BETONEIRA, AF_06/2014	m²	18841,16				
5.2.2	ALVENARIA DE VEDAÇÃO DE BLOCOS CERÂMICOS FURADOS NA VERTICAL DE 9X19X39CM (ESPESSURA 9CM) DE PAREDES COM ÁREA LÍQUIDA MAIOR OU IGUAL A 6M² COM VAOS E ARGAMASSA DE ASSENTAMENTO COM PREPARO EM BETONEIRA, AF_06/2014	m²	3941,25				
5.2.2	ALVENARIA DE VEDAÇÃO DE BLOCOS CERÂMICOS FURADOS NA VERTICAL DE 14X19X39CM (ESPESSURA 14CM) DE PAREDES COM ÁREA LÍQUIDA MAIOR OU IGUAL A 6M² SEM VAOS E ARGAMASSA DE ASSENTAMENTO COM PREPARO EM BETONEIRA, AF_06/2014	m²	94,24				
5.2.4	ALVENARIA DE VEDAÇÃO DE BLOCOS CERÂMICOS FURADOS NA VERTICAL DE 9X19X39CM (ESPESSURA 9CM) DE PAREDES COM ÁREA LÍQUIDA MAIOR OU IGUAL A 6M² COM VAOS E ARGAMASSA DE ASSENTAMENTO COM PREPARO EM BETONEIRA, AF_06/2014	m²	61,65				
5.2.5	FIXAÇÃO (ENCUNHAMENTO) DE ALVENARIA DE VEDAÇÃO COM ARGAMASSA APLICADA COM COLHER, AF_03/2016	M	7755,11				
5.2.6	Sentido de Alvenaria com Bloco de Concreto 9X19X39	M²	7500				
5.3	DIVISÓRIAS		0				
5.3.1	DIVISÓRIA DE GRANITO CINZA E=2cm	m²	365,37				
5.3.2	Divisória acabada de 70mm de espessura em mdf revestido de laminado metálico	M²	368,37				
5.3.3	PAREDE COM PLACAS DE GESSO ACARTONADO (DRYWALL), PARA USO INTERNO, COM UMA FACE SIMPLES E ESTRUTURA METÁLICA COM GUIAS SIMPLES, SEM VAOS, AF_06/2017_P	m²	1450				
5.3.4	INSTALAÇÃO DE VIDRO TEMPERADO, E = 10 MM, ENCAIXADO EM PERFIL U, AF_01/2021_P	m²	64,6				
5.3.5	Revestimento com placa cerâmica, espessura 10 mm	M²	1936,59				
5.4	ALVENARIA DE VEDAÇÃO - MURTO		0				
5.4.1	ALVENARIA DE VEDAÇÃO DE BLOCOS CERÂMICOS FURADOS NA VERTICAL DE 14X19X39CM (ESPESSURA 14CM) DE PAREDES COM ÁREA LÍQUIDA MAIOR OU IGUAL A 6M² COM VAOS E ARGAMASSA DE ASSENTAMENTO COM PREPARO EM BETONEIRA, AF_06/2014	m²	104,4				
5.4.2	ALVENARIA DE VEDAÇÃO DE BLOCOS CERÂMICOS FURADOS NA VERTICAL DE 9X19X39CM (ESPESSURA 9CM) DE PAREDES COM ÁREA LÍQUIDA MAIOR OU IGUAL A 6M² COM VAOS E ARGAMASSA DE ASSENTAMENTO COM PREPARO EM BETONEIRA, AF_06/2014	m²	5016,35				
5.4.3	FIXAÇÃO (ENCUNHAMENTO) DE ALVENARIA DE VEDAÇÃO COM ESPUMA DE POLIURETANO EXPANSIVA, AF_03/2016	M	2667,59				
5.4.4	ALVENARIA DE VEDAÇÃO DE BLOCOS CERÂMICOS FURADOS NA VERTICAL DE 9X19X39CM (ESPESSURA 9CM) DE PAREDES COM ÁREA LÍQUIDA MAIOR OU IGUAL A 6M² COM VAOS E ARGAMASSA DE ASSENTAMENTO COM PREPARO EM BETONEIRA, AF_06/2014	m²	20,34				
6	ESQUADRIAS		0				
6.1	PORTAS DE MADEIRA		0				
6.1.1	KIT DE PORTA DE MADEIRA PARA PINTURA, SEMI-LACA (LEVE OU MÉDIA), PADRÃO MÉDIO, 80X210CM, ESPESSURA DE 3,5CM, ITENS INCLUSOS: DOBRADIÇAS, MONTAGEM E INSTALAÇÃO DO BATENTE, FECHADURA COM EXECUÇÃO DO FURO - FORNECIMENTO E INSTALAÇÃO, AF_12/2016	UN	39				
6.1.2	KIT DE PORTA DE MADEIRA PARA PINTURA, SEMI-LACA (LEVE OU MÉDIA), PADRÃO MÉDIO, 80X210CM, ESPESSURA DE 3,5CM, ITENS INCLUSOS: DOBRADIÇAS, MONTAGEM E INSTALAÇÃO DO BATENTE, FECHADURA COM EXECUÇÃO DO FURO - FORNECIMENTO E INSTALAÇÃO, AF_12/2016	UN	54				
6.1.3	Porta de madeira - PM3 - 90 x 210 cm com visor, inclusão dobradiças, montagem, instalação de batente e fechadura, conforme projeto de esquadrias	UND	61				
6.2	FERRAGENS E ACESSÓRIOS		0				
6.2.1	TABULETA TIPO LIVRE OCUPADO PARA PORTA DE BANHEIRO, AF_12/2016	UN	144				

Este documento encontra-se registrado no Conselho Regional de Engenharia e Agronomia do Estado do Maranhão, vinculado à Certidão nº 888663/2023, em 26/06/2023

Certidão nº 888663/2023  
 26/06/2023, 16:16

Chave de Impressão: W135d

O documento neste ato registrado foi emitido em 23/06/2023 e contém 27 folhas

RAIMUNDO ALVES CARVALHO:00176925805

Nome: Raimundo Alves Carvalho  
 Nº de Matrícula: 00176925805  
 Nº de Inscrição: 00176925805  
 Nº de Registro: 00176925805  
 Nº de Habilitação: 00176925805  
 Nº de Anotação: 00176925805  
 Nº de Inscrição: 00176925805  
 Nº de Registro: 00176925805  
 Nº de Habilitação: 00176925805  
 Nº de Anotação: 00176925805

*[Handwritten signature]*

RUA ALMIR ASSIS, N°1001, CENTRO, GONÇALVES DIAS - MA / CNPJ: 42.764.435/0001-62  
TEL: (86) 95969-5734, EMAIL: vjmiguelengenharia@gmail.com

Obra  
REFORMA E AMPLIAÇÃO DA ESCOLA MUNICIPAL EURICO GASPAR  
DUTRA, LOCALIZADA NO POVOADO PRORA DE FOGO ZONA RURAL DO  
MUNICÍPIO DE PRESIDENTE DUTRA - MA

B.D.I.

Encargos Sociais

VJ ENGENHARIA

Item	Descrição	Orçamento Sintético		Quant.	Valor Unit.	Valor Unit. com BDI	Total	Peso (%)
		Und						
7.1.15	Recuperação de Estátua Meidica p/ Cobertura c/ Vigas Treliça Pratt UDC150 e Largas em UDC 127, 2 Águas, sem Intervir, Vãos 20,01 a 30,0m, pintado 1 d oído lene + 2 d esmalte epox branco, inclus. Telhas - Executada	m²		950				
7.2	GRAXARIA			0				
7.2.1	TELHAMENTO COM TELHA DE AÇO ALUMÍNIO E = 2,5 MM, COM ATÉ 3 ÁGUAS, INCLUIDO ICAMENTO. AF_07/2018	m²		6633,20				
7.2.2	CUMEEIRA DE ALUMÍNIO 40x60mm	M		266,7				
7.2.3	TELHAMENTO COM TELHA DE AÇO ALUMÍNIO E = 0,5 MM, COM ATÉ 2 ÁGUAS, INCLUIDO ICAMENTO. AF_07/2018	m²		5804,5				
7.2.4	ALAMBRADO PARA QUADRA POLIESPORTIVA, ESTRUTURADO POR TUBOS DE AÇO GALVANIZADO, MONTANTES COM DIÂMETRO 2", TRAVESSAS E ESCORAS COM DIÂMETRO 1 1/2", COM TELA DE ARAME GALVANIZADO, FIO 16 BWS E MALHA QUADRADA 5X5CM (EXCETO MURETA)	M²		950				
8	MURETA			0				
8.1	IMPERMEABILIZAÇÃO DE SUPERFÍCIE COM EMULSÃO ASFÁLTICA, 2 DEMÃOS AF_06/2018	m²		13220,58				
8.2	IMPERMEABILIZAÇÃO DE SUPERFÍCIE COM EMULSÃO ASFÁLTICA, 2 DEMÃOS AF_06/2018	m²		1924,74				
8.3	IMPERMEABILIZAÇÃO DE SUPERFÍCIE COM EMULSÃO ASFÁLTICA, 2 DEMÃOS AF_06/2018	m²		2016,78				
8.4	IMPERMEABILIZAÇÃO DE SUPERFÍCIE COM EMULSÃO ASFÁLTICA, 2 DEMÃOS AF_06/2018	m²		264,6				
8.5	REVESTIMENTOS INTERNO E EXTERNO			0				
9.1	EDIFICAÇÃO			0				
9.1.1	CHAPISCO APLICADO EM ALVENARIAS E ESTRUTURAS DE CONCRETO INTERNAS, COM COLHER DE PEDREIRO, ARGAMASSA TRAÇO 1:3 COM PREPARO EM BETONEIRA 400L. AF_06/2014	m²		23815,55				
9.1.1	CHAPISCO APLICADO EM ALVENARIAS E ESTRUTURAS DE CONCRETO INTERNAS, COM COLHER DE PEDREIRO, ARGAMASSA TRAÇO 1:3 COM PREPARO EM BETONEIRA 400L. AF_06/2014	m²		19126,81				
9.1.2	EMBOCO OU MASSA ÚNICA EM ARGAMASSA TRAÇO 1:2:3, PREPARO MECÂNICO COM BETONEIRA 400 L, APLICADA MANUALMENTE EM PANOS CEGOS DE FACHADA (SEM PRESENÇA DE VÃOS), ESPESSURA DE 25 MM. AF_06/2014	m²		12628,24				
9.1.3	EMBOCO OU MASSA ÚNICA EM ARGAMASSA TRAÇO 1:2:3, PREPARO MECÂNICO COM BETONEIRA 400 L, APLICADA MANUALMENTE EM PANOS CEGOS DE FACHADA (SEM PRESENÇA DE VÃOS), ESPESSURA DE 25 MM. AF_06/2014	m²		5297,48				
9.1.4	REVESTIMENTO CERÂMICO PARA PAREDES INTERNAS COM PLACAS TIPO ESMALTADA EXTRA DE DIMENSÕES 33X45 CM APLICADAS EM AMBIENTES DE ÁREA MAIOR QUE 5 M² NA ALTURA INTEIRA DAS PAREDES. AF_06/2014	m²		3662,61				
9.1.5	REVESTIMENTO CERÂMICO PARA PAREDES INTERNAS COM PLACAS TIPO ESMALTADA EXTRA DE DIMENSÕES 20X20 CM APLICADAS EM AMBIENTES DE ÁREA MAIOR QUE 5 M² NA ALTURA INTEIRA DAS PAREDES. AF_06/2014	m²		1468,45				
9.1.6	REVESTIMENTO CERÂMICO PARA PAREDES EXTERNAS EM PASTILHAS DE PORCELANA 5 X 5 CM (PLACAS DS 36 X 36 CM), ALINHADAS A PRUIJO, APLICADO EM PANOS SEM VÃOS. AF_06/2014	m²		372,32				
9.1.7	RODAPÉ EM MADEIRA, ALTURA 7CM, FIXADO COM COLA. AF_09/2020	M		1244,8				
9.1.8	FORRO EM RÉGUAS DE PVC, FIXADO, PARA AMBIENTES COMERCIAIS, INCLUSIVE ESTRUTURA DE FIXAÇÃO.	m²		1212,35				
9.1.9	FORRO DE GESSO ACARTONADO ESTRUTURADO - FORNECIMENTO E MONTAGEM	m²		6965,26				
9.1.10	FORRO ACÚSTICO EM PLACAS DE FIBRA MINERAL OPERFE "T" EM AÇO - FORNECIMENTO E MONTAGEM	m²		6186,31				
11	Furo de lafo encaixado em arame galvanizado - por rebato	M		2148,96				
12	MURETA			0				
9.2.1	CHAPISCO APLICADO EM ALVENARIAS E ESTRUTURAS DE CONCRETO INTERNAS, COM COLHER DE PEDREIRO, ARGAMASSA TRAÇO 1:3 COM PREPARO EM BETONEIRA 400L. AF_06/2014	m²		12606,12				
9.2.2	EMBOCO OU MASSA ÚNICA EM ARGAMASSA TRAÇO 1:2:3, PREPARO MECÂNICO COM BETONEIRA 400 L, APLICADA MANUALMENTE EM PANOS CEGOS DE FACHADA (SEM PRESENÇA DE VÃOS), ESPESSURA DE 25 MM. AF_06/2014	m²		12000,12				
10	SISTEMAS DE PISOS			0				
10.1	PAVIMENTAÇÃO INTERNA			0				

Este documento encontra-se registrado no Conselho Regional de Engenharia e Agronomia do Estado do Maranhão, vinculado à Certidão nº 889663/2023, em 26/06/2023

O documento neste ato registrado foi emitido em 23/06/2023 e contém 27 folhas

Certidão nº 889663/2023  
26/06/2023, 16:16  
Chave de Impressão: W1135d

RAIMUNDO ALVES CARVALHO/0017 5925805

Assinatura eletrônica de RAIMUNDO ALVES CARVALHO/0017 5925805  
CPF: 028.111.111-11  
Data: 26/06/2023 16:16:16  
Assinatura: W1135d

*[Handwritten signature]*

*[Handwritten signature]*

RUA ALMIR ASSIS, N°1001, CENTRO, GONÇALVES DIAS - MA / CNPJ: 42.764.435/0001-62  
 TEL: (86) 99969-5734, EMAIL: vjmiguioleengenharia@gmail.com

Obras  
**REFORMA E AMPLIAÇÃO DA ESCOLA MUNICIPAL CURICO CASPAR  
 PUTRA, LOCALIZADA NO POVOADO PEDRA DA FERRAZ ZONA RURAL DO  
 MUNICÍPIO DE PRESIDENTE PUTRA - MA**

B.D.I.

Encargos Sociais

Item	Descrição	Orçamento Estimado	Und	Quant.	Valor Unit	Valor Unit sem BDI	Total	Peso (%)
11.1.6	APLICAÇÃO MANUAL DE PINTURA COM TINTA LÁTEX PVA EM TETO, DUAS DEMÃOS. AF_09/2014		m²	8675.63				
11.1.7	APLICAÇÃO MANUAL DE PINTURA COM TINTA LÁTEX ACRÍLICA EM PAREDES, DUAS DEMÃOS. AF_09/2014		m²	1012.22				
11.1.8	APLICAÇÃO MANUAL DE PINTURA COM TINTA LÁTEX ACRÍLICA EM PAREDES, DUAS DEMÃOS. AF_09/2014		m²	190.62				
11.1.9	APLICAÇÃO MANUAL DE PINTURA COM TINTA LÁTEX ACRÍLICA EM PAREDES, DUAS DEMÃOS. AF_09/2014		m²	7139.76				
11.1.10	PINTURA TINTA DE ACABAMENTO (PIGMENTADA) ESMALTE SINTÉTICO ACETINADO EM MADEIRA, 2 DEMÃOS. AF_01/2021		m²	1326.78				
11.1.11	PINTURA TINTA DE ACABAMENTO (PIGMENTADA) ESMALTE SINTÉTICO ACETINADO EM MADEIRA, 2 DEMÃOS. AF_01/2021		m²	342.38				
11.1.12	APLICAÇÃO MANUAL DE PINTURA COM TINTA LÁTEX ACRÍLICA EM PAREDES, DUAS DEMÃOS. AF_09/2014		m²	6500.33				
11.1.13	TEXTURA ACRÍLICA, APLICAÇÃO MANUAL EM PAREDE, UMA DEMÃO. AF_09/2019		m²	3662.76				
11.1.14	TEXTURA ACRÍLICA, APLICAÇÃO MANUAL EM PAREDE, UMA DEMÃO. AF_09/2019		m²	14039.46				
11.1.15	TEXTURA ACRÍLICA, APLICAÇÃO MANUAL EM PAREDE, UMA DEMÃO. AF_09/2019		m²	4777.83				
11.2	MURETA			0				
11.2.1	TEXTURA ACRÍLICA, APLICAÇÃO MANUAL EM PAREDE, UMA DEMÃO. AF_09/2019		m²	11739.69				
11.2.2	TEXTURA ACRÍLICA, APLICAÇÃO MANUAL EM PAREDE, UMA DEMÃO. AF_09/2019		m²	673.49				
12	INSTALAÇÃO HIDRÁULICA			0				
12.1	TUBULAÇÕES E CONEXÕES DE PVC RÍGIDO			0				
12.1.1	TUBO, PVC, SOLDÁVEL, DN 25MM, INSTALADO EM PRUMADA DE ÁGUA - FORNECIMENTO E INSTALAÇÃO. AF_12/2014		M	1822.8				
12.1.2	TUBO, PVC, SOLDÁVEL, DN 32MM, INSTALADO EM PRUMADA DE ÁGUA - FORNECIMENTO E INSTALAÇÃO. AF_12/2014		M	1624.41				
12.1.3	TUBO, PVC, SOLDÁVEL, DN 50MM, INSTALADO EM PRUMADA DE ÁGUA - FORNECIMENTO E INSTALAÇÃO. AF_12/2014		M	735.57				
12.1.4	TUBO, PVC, SOLDÁVEL, DN 80MM, INSTALADO EM PRUMADA DE ÁGUA - FORNECIMENTO E INSTALAÇÃO. AF_12/2014		M	1485.09				
12.1.5	TUBO, PVC, SOLDÁVEL, DN 75MM, INSTALADO EM PRUMADA DE ÁGUA - FORNECIMENTO E INSTALAÇÃO. AF_12/2014		M	404.54				
12.1.6	TUBO, PVC, SOLDÁVEL, DN 80MM, INSTALADO EM PRUMADA DE ÁGUA - FORNECIMENTO E INSTALAÇÃO. AF_12/2014		M	269.87				
12.1.7	ADAPTADOR COM FLANGES LIVRES, PVC, SOLDÁVEL, DN 25 MM X 3/4, INSTALADO EM RESERVAÇÃO DE ÁGUA DE EDIFICAÇÃO QUE POSSUA RESERVATÓRIO DE FIBRA/FIBROCIMENTO. FORNECIMENTO E INSTALAÇÃO. AF_08/2016		UN	9				
12.1.8	ADAPTADOR COM FLANGES LIVRES, PVC, SOLDÁVEL, DN 75 MM X 1/2, INSTALADO EM RESERVAÇÃO DE ÁGUA DE EDIFICAÇÃO QUE POSSUA RESERVATÓRIO DE FIBRA/FIBROCIMENTO. FORNECIMENTO E INSTALAÇÃO. AF_08/2016		UN	9				
12.1.10	ADAPTADOR CURTO COM BOLSA E ROSCA PARA REGISTRO, PVC, SOLDÁVEL, DN 25MM X 3/4, INSTALADO EM PRUMADA DE ÁGUA - FORNECIMENTO E INSTALAÇÃO. AF_12/2014		UN	376				
12.1.11	ADAPTADOR CURTO COM BOLSA E ROSCA PARA REGISTRO, PVC, SOLDÁVEL, DN 32MM X 1, INSTALADO EM PRUMADA DE ÁGUA - FORNECIMENTO E INSTALAÇÃO. AF_12/2014		UN	90				
12.1.12	ADAPTADOR CURTO COM BOLSA E ROSCA PARA REGISTRO, PVC, SOLDÁVEL, DN 50MM X 1/2, INSTALADO EM PRUMADA DE ÁGUA - FORNECIMENTO E INSTALAÇÃO. AF_12/2014		UN	242				
12.1.13	ADAPTADOR CURTO COM BOLSA E ROSCA PARA REGISTRO, PVC, SOLDÁVEL, DN 80MM X 2, INSTALADO EM PRUMADA DE ÁGUA - FORNECIMENTO E INSTALAÇÃO. AF_12/2014		UN	108				
12.1.14	BUCHA DE REDUÇÃO LONGA, PVC, SERIE R, ÁGUA PLUVIAL, DN 50 X 40 MM, JUNTA ELÁSTICA, FORNECIDO E INSTALADO EM RAMAL DE ENCAMINHAMENTO. AF_12/2014		UN	27				
12.1.15	BUCHA DE REDUÇÃO LONGA, PVC, SERIE R, ÁGUA PLUVIAL, DN 50 X 40 MM, JUNTA ELÁSTICA, FORNECIDO E INSTALADO EM RAMAL DE ENCAMINHAMENTO. AF_12/2014		UN	63				
12.1.16	BUCHA DE REDUÇÃO LONGA, PVC, SERIE R, ÁGUA PLUVIAL, DN 50 X 40 MM, JUNTA ELÁSTICA, FORNECIDO E INSTALADO EM RAMAL DE ENCAMINHAMENTO. AF_12/2014		UN	9				
12.1.17	BUCHA DE REDUÇÃO LONGA, PVC, SERIE R, ÁGUA PLUVIAL, DN 50 X 40 MM, JUNTA ELÁSTICA, FORNECIDO E INSTALADO EM RAMAL DE ENCAMINHAMENTO. AF_12/2014		UN	18				
12.1.18	BUCHA DE REDUÇÃO LONGA, PVC, SERIE R, ÁGUA PLUVIAL, DN 50 X 40 MM, JUNTA ELÁSTICA, FORNECIDO E INSTALADO EM RAMAL DE ENCAMINHAMENTO. AF_12/2014		UN	63				
12.1.19	BUCHA DE REDUÇÃO LONGA, PVC, SERIE R, ÁGUA PLUVIAL, DN 50 X 40 MM, JUNTA ELÁSTICA, FORNECIDO E INSTALADO EM RAMAL DE ENCAMINHAMENTO. AF_12/2014		UN	9				

Este documento encontra-se registrado no Conselho Regional de Engenharia e Agronomia do Estado do Maranhão, vinculado à Certidão nº 888663/2023, emitida em 26/06/2023

*[Handwritten signature]*

Certidão nº 888663/2023  
 26/06/2023, 16:16

Chave de Impressão: W1354

O documento neste ato registrado foi emitido em 23/06/2023 e contém 27 folhas

RAIMUNDO ALVES  
 CARVALHO:00176  
 925805

*[Handwritten signature]*

*[Handwritten signature]*

RUA ALMIR ASSIS, N°1001, CENTRO, GONÇALVES DIAS - MA / CNPJ: 42.764.436/0001-62  
 TEL: (86) 99869-3734, EMAIL: vjmguelengenaria@gmail.com

Obra: REFORMA E AMPLIAÇÃO DA ESCOLA MUNICIPAL EURICO GASPARI  
 DUTRA, LOCALIZADA NO POVOADO PEDRA DE FOGO ZONA RURAL DO  
 MUNICÍPIO DE PRESIDENTE DUTRA - MA

B.D.I

Encargos Sociais

VJ ENGENHARIA

Item	Descrição	Orçamento Sintético	Quant.	Valor Unit.	Valor Unit com BDI	Total	Peso (%)
12.1.20	BUCHA DE REDUÇÃO LONGA, PVC, SERIE R, ÁGUA PLUVIAL, DN 50 X 40 MM, JUNTA ELÁSTICA, FORNECIDO E INSTALADO EM RAMAL DE ENCAMINHAMENTO, AF_12/2014	UN	69				
12.1.21	BUCHA DE REDUÇÃO LONGA, PVC, SERIE R, ÁGUA PLUVIAL, DN 50 X 40 MM, JUNTA ELÁSTICA, FORNECIDO E INSTALADO EM RAMAL DE ENCAMINHAMENTO, AF_12/2014	UN	54				
12.1.22	BUCHA DE REDUÇÃO LONGA, PVC, SERIE R, ÁGUA PLUVIAL, DN 50 X 40 MM, JUNTA ELÁSTICA, FORNECIDO E INSTALADO EM RAMAL DE ENCAMINHAMENTO, AF_12/2014	UN	18				
12.1.23	BUCHA DE REDUÇÃO LONGA, PVC, SERIE R, ÁGUA PLUVIAL, DN 50 X 40 MM, JUNTA ELÁSTICA, FORNECIDO E INSTALADO EM RAMAL DE ENCAMINHAMENTO, AF_12/2014	UN	9				
12.1.24	LUVA DE CORRIER, PVC, SOLDÁVEL, DN 60MM, INSTALADO EM PRUMADA DE ÁGUA - FORNECIMENTO E INSTALAÇÃO, AF_12/2014	UN	9				
12.1.25	LUVA DE REDUÇÃO, PVC, SOLDÁVEL, DN 42MM X 25MM, INSTALADO EM RAMAL OU SUB-RAMAL DE ÁGUA - FORNECIMENTO E INSTALAÇÃO, AF_12/2014	UN	51				
12.1.26	LUVA DE REDUÇÃO, PVC, SOLDÁVEL, DN 60MM X 50MM, INSTALADO EM PRUMADA DE ÁGUA - FORNECIMENTO E INSTALAÇÃO, AF_12/2014	UN	27				
12.1.27	LUVA, PVC, SOLDÁVEL, DN 32MM, INSTALADO EM PRUMADA DE ÁGUA - FORNECIMENTO E INSTALAÇÃO, AF_12/2014	UN	36				
12.1.28	LUVA, PVC, SOLDÁVEL, DN 60MM, INSTALADO EM PRUMADA DE ÁGUA - FORNECIMENTO E INSTALAÇÃO, AF_12/2014	UN	18				
12.1.29	JOELHO 90 GRAUS, PVC, SOLDÁVEL, DN 25MM, INSTALADO EM RAMAL OU SUB-RAMAL DE ÁGUA - FORNECIMENTO E INSTALAÇÃO, AF_12/2014	UN	1170				
12.1.30	JOELHO 90 GRAUS, PVC, 90º GRAUS, DN 32MM, INSTALADO EM RAMAL OU SUB-RAMAL DE ÁGUA - FORNECIMENTO E INSTALAÇÃO, AF_12/2014	UN	593				
12.1.31	JOELHO 90 GRAUS, PVC, SOLDÁVEL, DN 32MM, INSTALADO EM PRUMADA DE ÁGUA - FORNECIMENTO E INSTALAÇÃO, AF_12/2014	UN	423				
12.1.32	JOELHO 90 GRAUS, PVC, SOLDÁVEL, DN 60MM, INSTALADO EM PRUMADA DE ÁGUA - FORNECIMENTO E INSTALAÇÃO, AF_12/2014	UN	405				
12.1.33	JOELHO 90 GRAUS, PVC, SOLDÁVEL, DN 80MM, INSTALADO EM PRUMADA DE ÁGUA - FORNECIMENTO E INSTALAÇÃO, AF_12/2014	UN	81				
12.1.34	JOELHO 90 GRAUS COM BUCHA DE LATÃO, PVC, SOLDÁVEL, DN 25MM, X 3/4" INSTALADO EM RAMAL OU SUB-RAMAL DE ÁGUA - FORNECIMENTO E INSTALAÇÃO, AF_12/2014	UN	72				
12.1.35	JOELHO 90 GRAUS COM BUCHA DE LATÃO, PVC, SOLDÁVEL, DN 25MM, X 1/2" INSTALADO EM RAMAL OU SUB-RAMAL DE ÁGUA - FORNECIMENTO E INSTALAÇÃO, AF_12/2014	UN	868				
12.1.36	TE, PVC, SOLDÁVEL, DN 25MM, INSTALADO EM RAMAL DE DISTRIBUIÇÃO DE ÁGUA - FORNECIMENTO E INSTALAÇÃO, AF_12/2014	UN	216				
12.1.37	TE, PVC, SOLDÁVEL, DN 32MM, INSTALADO EM RAMAL DE DISTRIBUIÇÃO DE ÁGUA - FORNECIMENTO E INSTALAÇÃO, AF_12/2014	UN	45				
12.1.38	TE, PVC, SOLDÁVEL, DN 60MM, INSTALADO EM PRUMADA DE ÁGUA - FORNECIMENTO E INSTALAÇÃO, AF_12/2014	UN	135				
12.1.39	TE, PVC, SOLDÁVEL, DN 80MM, INSTALADO EM PRUMADA DE ÁGUA - FORNECIMENTO E INSTALAÇÃO, AF_12/2014	UN	180				
12.1.40	TE, PVC, SOLDÁVEL, DN 75MM, INSTALADO EM PRUMADA DE ÁGUA - FORNECIMENTO E INSTALAÇÃO, AF_12/2014	UN	90				
12.1.41	TE DE REDUÇÃO, PVC, SOLDÁVEL, DN 32MM X 25MM, INSTALADO EM PRUMADA DE ÁGUA - FORNECIMENTO E INSTALAÇÃO, AF_12/2014	UN	27				
12.1.42	TE DE REDUÇÃO, PVC, SOLDÁVEL, DN 60MM X 25MM, INSTALADO EM PRUMADA DE ÁGUA - FORNECIMENTO E INSTALAÇÃO, AF_12/2014	UN	144				
12.1.42	TE DE REDUÇÃO, PVC, SOLDÁVEL, DN 75MM X 50MM, INSTALADO EM PRUMADA DE ÁGUA - FORNECIMENTO E INSTALAÇÃO, AF_12/2014	UN	9				
12.1.43	TE DE REDUÇÃO, PVC, SOLDÁVEL, DN 75MM X 60MM, INSTALADO EM PRUMADA DE ÁGUA - FORNECIMENTO E INSTALAÇÃO, AF_12/2014	UN	18				
12.1.44	TE DE REDUÇÃO, PVC, SOLDÁVEL, DN 80MM X 60MM, INSTALADO EM PRUMADA DE ÁGUA - FORNECIMENTO E INSTALAÇÃO, AF_12/2014	UN	18				
12.1.45	TE COM BUCHA DE LATÃO NA BOLSA CENTRAL, PVC, SOLDÁVEL, DN 25MM X 1/2", INSTALADO EM RAMAL DE DISTRIBUIÇÃO DE ÁGUA - FORNECIMENTO E INSTALAÇÃO, AF_12/2014	UN	153				
12.1.46	UNIÃO, PVC, SOLDÁVEL, DN 25MM, INSTALADO EM PRUMADA DE ÁGUA - FORNECIMENTO E INSTALAÇÃO, AF_12/2014	UN	16				
12.1.47	UNIÃO, PVC, SOLDÁVEL, DN 60MM, INSTALADO EM PRUMADA DE ÁGUA - FORNECIMENTO E INSTALAÇÃO, AF_12/2014	UN	18				
12.2	TUBULAÇÕES E CONEXÕES - METAIS		0				

Este documento encontra-se registrado no Conselho Regional de Engenharia e Agronomia do Estado do Maranhão, vinculado à Certidão nº 888663/2023, emitida em 26/06/2023

*[Handwritten signature]*

RAIMUNDO ALVES  
 CARVALHO:00176  
 925805

Atestado registrado no Conselho Regional de Engenharia e Agronomia do Estado do Maranhão, sob o nº 888663/2023, em 26/06/2023, às 16:16. O documento neste ato registrado foi emitido em 23/06/2023 e contém 27 folhas.

*[Handwritten signatures]*

Certidão nº 888663/2023  
 26/06/2023, 16:16  
 Chave de Impressão: VJ135d

O documento neste ato registrado foi emitido em 23/06/2023 e contém 27 folhas.

RUA ALMIR ASSIS, N°1001, CENTRO, GONÇALVES DIAS - MA / CNPJ: 42.764.435/0001-52  
 TEL: (98) 99969-5734, EMAIL: vjmiguelongomir@gnf.com

VJ ENGENHARIA

Obrá  
 REFORMA E AMPLIAÇÃO DA ESCOLA MUNICIPAL EURÍDIO GASPAR  
 OUTRA, LOCALIZADA NO POLOADO PEDRA DE FÓSSO ZONA RURAL DO  
 MUNICÍPIO DE PRESIDENTE OUTRA - MA

S.D.I.

Encargos Sociais

Item	Descrição	Orçamento Símbolo	Und	Quant.	Valor Unit	Valor Unit com BDI	Total	Peso (%)
12.2.1	REGISTRO DE GAVETA BRUTO, LATÃO, ROSCÁVEL, 1" - FORNECIMENTO E INSTALAÇÃO. AF_08/2021		UN	72				
12.2.2	REGISTRO DE GAVETA BRUTO, LATÃO, ROSCÁVEL, 1 1/2" - FORNECIMENTO E INSTALAÇÃO. AF_08/2021		UN	63				
12.2.3	REGISTRO DE GAVETA BRUTO, LATÃO, ROSCÁVEL, 2" - FORNECIMENTO E INSTALAÇÃO. AF_08/2021		UN	64				
12.2.4	REGISTRO DE GAVETA BRUTO, LATÃO, ROSCÁVEL, 1", COM ACABAMENTO E CANOPLA CROMADOS - FORNECIMENTO E INSTALAÇÃO. AF_08/2021		UN	9				
12.2.5	REGISTRO DE GAVETA BRUTO, LATÃO, ROSCÁVEL, 1 1/2", COM ACABAMENTO E CANOPLA CROMADOS - FORNECIMENTO E INSTALAÇÃO. AF_08/2021		UN	108				
12.2.6	REGISTRO DE GAVETA BRUTO, LATÃO, ROSCÁVEL, 3/4", COM ACABAMENTO E CANOPLA CROMADOS - FORNECIMENTO E INSTALAÇÃO. AF_08/2021		UN	198				
12.2.7	REGISTRO DE PRESSÃO BRUTO, LATÃO, ROSCÁVEL, 3/4", COM ACABAMENTO E CANOPLA CROMADOS - FORNECIMENTO E INSTALAÇÃO. AF_08/2021		UN	90				
12.2.8	VALVULA DE RETENÇÃO HORIZONTAL, DE BRONZE, ROSCÁVEL, 1 1/2" - FORNECIMENTO E INSTALAÇÃO. AF_08/2021		UN	9				
12.3	DIVERSOS			0				
12.3.1	Pressurizador ROVA (grupo de pressão) - GPR VM 9 3 T ou equivalente técnico		UND	1				
12.3.2	BOMBA CÊNTRIFUGA, TRIFÁSICA, 1,5 CV OU 1,48 HP, HM 10 A 24 M, Q 5,1 A 21,9 M3/H - FORNECIMENTO E INSTALAÇÃO. AF_12/2020		UN	1				
12.3.3	Tubo plástico - 200L		UND	2				
12.4	SISTEMA DE RESERVA DE ÁGUA			0				
12.4.1	Chatarra Modular Técnica ou equivalente técnica - 800L		UND	1				
12.4.2	Água 800 Litros ou equivalente técnico		UND	3				
12.4.3	PIPE, EM FÉRRIO GALVANIZADO, CONEXÃO ROSQUEADA, DN 15 (1/2"), INSTALADO EM RAMAIS E SUB-RAMAIS DE GAS - FORNECIMENTO E INSTALAÇÃO. AF_10/2020		UN	20				
12.4.4	ENSATE FLEXÍVEL EM PLÁSTICO BRANCO, 1/2 X 30CM - FORNECIMENTO E INSTALAÇÃO. AF_01/2020		UN	45				
12.5	CABA DA AGUA - 48.000L			0				
12.5.1	Reservatório de água de aço carbono e Loda interna e externa, com boca de inspeção e sistema de encaixes, conforme projeto		UND	1				
13	DRENAGEM DE ÁGUAS PLUVIAIS			0				
13.1	TUBULAÇÕES E CONEXÕES DE PVC			0				
13.1.1	TUBO PVC, SÉRIE R, ÁGUA PLUVIAL, DN 100 MM, FORNECIDO E INSTALADO EM CONDUTORES VERTICAIS DE ÁGUAS PLUVIAIS. AF_12/2014		M	4992,4				
13.1.2	TUBO PVC, SÉRIE R, ÁGUA PLUVIAL, DN 150 MM, FORNECIDO E INSTALADO EM CONDUTORES VERTICAIS DE ÁGUAS PLUVIAIS. AF_12/2014		M	2058,3				
13.1.3	TUBO PVC, SÉRIE R, ÁGUA PLUVIAL, DN 150 MM, FORNECIDO E INSTALADO EM CONDUTORES VERTICAIS DE ÁGUAS PLUVIAIS. AF_12/2014		M	603				
13.1.4	TUBO DE PVC CORRUGADO DE DUPLA PAREDE PARA REDE COLETORA DE ESGOTO, DN 200 MM, JUNTA ELÁSTICA - FORNECIMENTO E ASSENTAMENTO. AF_01/2021		M	952,4				
13.1.5	JOELHO 45 GRAUS, PVC, SÉRIE R, ÁGUA PLUVIAL, DN 100 MM, JUNTA ELÁSTICA, FORNECIDO E INSTALADO EM CONDUTORES VERTICAIS DE ÁGUAS PLUVIAIS. AF_12/2014		UN	171				
13.1.6	JOELHO 45 GRAUS, PVC, SÉRIE R, ÁGUA PLUVIAL, DN 150 MM, JUNTA ELÁSTICA, FORNECIDO E INSTALADO EM CONDUTORES VERTICAIS DE ÁGUAS PLUVIAIS. AF_12/2014		UN	18				
13.1.7	JOELHO 90 GRAUS, PVC, SÉRIE R, ÁGUA PLUVIAL, DN 100 MM, JUNTA ELÁSTICA, FORNECIDO E INSTALADO EM CONDUTORES VERTICAIS DE ÁGUAS PLUVIAIS. AF_12/2014		UN	1602				
13.1.8	JOELHO 90 GRAUS, PVC, SÉRIE R, ÁGUA PLUVIAL, DN 150 MM, JUNTA ELÁSTICA, FORNECIDO E INSTALADO EM CONDUTORES VERTICAIS DE ÁGUAS PLUVIAIS. AF_12/2014		UN	306				
13.1.9	JUNÇÃO SIMPLES, PVC, SÉRIE R, ÁGUA PLUVIAL, DN 100 X 100 MM, JUNTA ELÁSTICA, FORNECIDO E INSTALADO EM RAMAL DE ENCAMINHAMENTO. AF_12/2014		UN	99				
13.1.10	JUNÇÃO SIMPLES, PVC, SÉRIE R, ÁGUA PLUVIAL, DN 150 X 100 MM, JUNTA ELÁSTICA, FORNECIDO E INSTALADO EM CONDUTORES VERTICAIS DE ÁGUAS PLUVIAIS. AF_12/2014		UN	18				
13.1.11	LUAVA SIMPLES, PVC, SÉRIE R, ÁGUA PLUVIAL, DN 100 MM, JUNTA ELÁSTICA, FORNECIDO E INSTALADO EM CONDUTORES VERTICAIS DE ÁGUAS PLUVIAIS. AF_12/2014		UN	389				

Este documento encontra-se registrado no Conselho Regional de Engenharia e Agronomia do Estado do Maranhão, vinculado à Certidão nº 888663/2023, emitida em 26/06/2023

*[Handwritten signature]*

RAIMUNDO ALVES CARVALHO:0017 6925805

Certidão nº 888663/2023  
 26/06/2023, 16:16

Chave de Impressão: W135d

O documento neste ato registrado foi emitido em 23/06/2023 e contém 27 folhas

*[Handwritten signature]*

RUA ALMIR ASSIS, Nº1001, CENTRO, GONÇALVES DIAS - MA / CNPJ: 42.764.435/0001-52  
 TEL: (98) 99989-5734, EMAIL: yjmiguioengenharia@gmail.com

Obra: REFORMA E AMPLIAÇÃO DA ESCOLA MUNICIPAL ELIRIO GASPAR RUTRA, LOCALIZADA NO RODOVIADO PADRA DE FOGO ZONA RURAL DO MUNICÍPIO DE PRESIDENTE CUNHA - MA  
 B.D.I. Encargos Sociais

V ENGENHARIA

Item	Descrição	Orçamento Síntica	Quant.	Valor Unit	Valor Unit com BDI	Total	Peso (%)
13.1.12	JUNTA SIMPLES, PVC, SÉRIE R, ÁGUA PLUVIAL, DN 150 MM, JUNTA ELÁSTICA, FORNECIDO E INSTALADO EM CONDUTORES VERTICAIS DE ÁGUAS PLUVIAIS, AF_12/2014	UN	18				
13.1.13	REFLEXÃO PNEUMÁTICA, PVC, SÉRIE R, ÁGUA PLUVIAL, DN 150 X 100 MM, JUNTA ELÁSTICA, FORNECIDO E INSTALADO EM CONDUTORES VERTICAIS DE ÁGUAS PLUVIAIS, AF_12/2014	UN	63				
13.2	ACESSÓRIOS		0				
13.2.1	Capa de areia com grelha 50x50cm	UND	144				
13.2.2	POÇO DE INSPEÇÃO CIRCULAR PARA DRENAGEM, EM CONCRETO PRÉ-MOLDADO, DIÂMETRO INTERNO = 0,8 M, PROFUNDIDADE = 1 M, EXCLUINDO TAMPAO, AF_12/2020	UN	51				
13.2.3	GRELHA DE FERRO P/ CALÇAS E CARRAS	m²	112,95				
14	INSTALAÇÃO SANITÁRIA		0				
14.1	TUBULAÇÕES E CONEXÕES		0				
14.1.1	TUBO PVC, SÉRIE NORMAL, ESGOTO PREDIAL, DN 40 MM, FORNECIDO E INSTALADO EM RAMAL DE DESCARGA OU RAMAL DE ESGOTO SANITÁRIO, AF_12/2014	M	977,9				
14.1.2	TUBO PVC, SÉRIE NORMAL, ESGOTO PREDIAL, DN 50 MM, FORNECIDO E INSTALADO EM RAMAL DE DESCARGA OU RAMAL DE ESGOTO SANITÁRIO, AF_12/2014	M	841,5				
14.1.3	TUBO PVC, SÉRIE R, ÁGUA PLUVIAL, DN 75 MM, FORNECIDO E INSTALADO EM RAMAL DE ENCAMINHAMENTO, AF_12/2014	M	294,3				
14.1.4	TUBO PVC, SÉRIE NORMAL, ESGOTO PREDIAL, DN 90 MM, FORNECIDO E INSTALADO EM RAMAL DE DESCARGA OU RAMAL DE ESGOTO SANITÁRIO, AF_12/2014	M	2629				
14.1.5	TUBO PVC, SÉRIE NORMAL, ESGOTO PREDIAL, DN 150 MM, FORNECIDO E INSTALADO EM SUBCOLETOR AEREO DE ESGOTO SANITÁRIO, AF_12/2014	M	141,3				
14.1.6	JOELHO 45 GRAUS, PVC, SÉRIE NORMAL, ESGOTO PREDIAL, DN 40 MM, JUNTA SOLDÁVEL, FORNECIDO E INSTALADO EM RAMAL DE DESCARGA OU RAMAL DE ESGOTO SANITÁRIO, AF_12/2014	UN	432				
14.1.7	JOELHO 45 GRAUS, PVC, SÉRIE NORMAL, ESGOTO PREDIAL, DN 50 MM, JUNTA ELÁSTICA, FORNECIDO E INSTALADO EM RAMAL DE DESCARGA OU RAMAL DE ESGOTO SANITÁRIO, AF_12/2014	UN	279				
14.1.8	JOELHO 45 GRAUS, PVC, SÉRIE NORMAL, ESGOTO PREDIAL, DN 75 MM, JUNTA ELÁSTICA, FORNECIDO E INSTALADO EM RAMAL DE DESCARGA OU RAMAL DE ESGOTO SANITÁRIO, AF_12/2014	UN	45				
14.1.9	JOELHO 45 GRAUS, PVC, SÉRIE NORMAL, ESGOTO PREDIAL, DN 100 MM, JUNTA ELÁSTICA, FORNECIDO E INSTALADO EM RAMAL DE DESCARGA OU RAMAL DE ESGOTO SANITÁRIO, AF_12/2014	UN	153				
14.1.10	JOELHO 90 GRAUS, PVC, SÉRIE NORMAL, ESGOTO PREDIAL, DN 40 MM, JUNTA SOLDÁVEL, FORNECIDO E INSTALADO EM RAMAL DE DESCARGA OU RAMAL DE ESGOTO SANITÁRIO, AF_12/2014	UN	27				
14.1.11	JOELHO 90 GRAUS, PVC, SÉRIE NORMAL, ESGOTO PREDIAL, DN 50 MM, JUNTA ELÁSTICA, FORNECIDO E INSTALADO EM RAMAL DE DESCARGA OU RAMAL DE ESGOTO SANITÁRIO, AF_12/2014	UN	234				
14.1.12	JUNÇÃO SIMPLES, PVC, SÉRIE NORMAL, ESGOTO PREDIAL, DN 100 X 50 MM, JUNTA ELÁSTICA, FORNECIDO E INSTALADO EM PRUMADA DE ESGOTO SANITÁRIO OU VENTILAÇÃO, AF_12/2014	UN	234				
14.1.12	JOELHO 90 GRAUS, PVC, SÉRIE NORMAL, ESGOTO PREDIAL, DN 100 MM, JUNTA ELÁSTICA, FORNECIDO E INSTALADO EM RAMAL DE DESCARGA OU RAMAL DE ESGOTO SANITÁRIO, AF_12/2014	UN	342				
14.1.13	JUNÇÃO SIMPLES, PVC, SÉRIE NORMAL, ESGOTO PREDIAL, DN 100 X 75 MM, JUNTA ELÁSTICA, FORNECIDO E INSTALADO EM PRUMADA DE ESGOTO SANITÁRIO OU VENTILAÇÃO, AF_12/2014	UN	18				
14.1.14	JUNÇÃO SIMPLES, PVC, SÉRIE NORMAL, ESGOTO PREDIAL, DN 100 X 100 MM, JUNTA ELÁSTICA, FORNECIDO E INSTALADO EM PRUMADA DE ESGOTO SANITÁRIO OU VENTILAÇÃO, AF_12/2014	UN	144				
14.1.15	JUNÇÃO SIMPLES, PVC, SÉRIE NORMAL, ESGOTO PREDIAL, DN 50 X 50 MM, JUNTA ELÁSTICA, FORNECIDO E INSTALADO EM RAMAL DE DESCARGA OU RAMAL DE ESGOTO SANITÁRIO, AF_12/2014	UN	45				
14.1.15	JUNÇÃO SIMPLES, PVC, SÉRIE NORMAL, ESGOTO PREDIAL, DN 75 X 50 MM, JUNTA ELÁSTICA, FORNECIDO E INSTALADO EM RAMAL DE DESCARGA OU RAMAL DE ESGOTO SANITÁRIO, AF_12/2014	UN	83				

Este documento encontra-se registrado no Conselho Regional de Engenharia e Agronomia do Estado do Maranhão, vinculado à Certidão nº 888663/2023, emitida em 26/06/2023

*[Handwritten signature]*

RAMUNDO ALVES CARVALHO:00176925805

Certidão nº 888663/2023  
 26/06/2023, 16:16

Chave de Impressão: W135d

O documento neste ato registrado foi emitido em 23/06/2023 e contém 27 folhas

*[Handwritten signatures]*

RUA ALMIR ASSIS, N°1001, CENTRO, GONÇALVES DIAS – MA / CNPJ: 42.764.435/0001-82  
 TEL: (86) 99868-5734, EMAIL: mjmguelengoncharia@gmail.com

VJ ENGENHARIA

Obra  
**REFORMA E AMPLIAÇÃO DA ESCOLA MUNICIPAL EURÍDIO GASPAR  
 DUTRA, LOCALIZADA NO POVODADO PEDRA DE FOGO ZONA RURAL DO  
 MUNICÍPIO DE PRESIDENTE GUTTA - MA**

B.O.I.

Encargos Sociais

Item	Descrição	Orçamento Símbolo		Quant.	Valor Unit.	Valor Unit. com BDI	Total	Peso (%)
		Und						
14.1.17	JUNÇÃO SIMPLES, PVC, SERIE NORMAL, ESGOTO PREDIAL, DN 75 X 75 MM, JUNTA ELÁSTICA, FORNECIDO E INSTALADO EM RAMAL DE DESCARGA OU RAMAL DE ESGOTO SANITÁRIO. AF_12/2014	UN		9				
14.1.18	BUCHA DE REDUÇÃO LONGA, PVC, SERIE R, ÁGUA PLUVIAL, DN 80 X 40 MM, JUNTA ELÁSTICA, FORNECIDO E INSTALADO EM RAMAL DE ENCAMINHAMENTO. AF_12/2014	UN		27				
14.1.19	CAP (TAMPÃO) OU PLUG (BUJÃO) PVC P/ESGOTO D=100mm SOLD.	UN		18				
14.1.20	CAP (TAMPÃO) OU PLUG (BUJÃO) PVC P/ESGOTO D=100mm SOLD.	UN		18				
14.1.21	CURVA CURTA 90 GRAUS, PVC, SERIE NORMAL, ESGOTO PREDIAL, DN 40 MM, JUNTA SOLDÁVEL, FORNECIDO E INSTALADO EM RAMAL DE DESCARGA OU RAMAL DE ESGOTO SANITÁRIO. AF_12/2014	UN		432				
14.1.22	JOELHO 90 GRAUS, PVC, SERIE NORMAL, ESGOTO PREDIAL, DN 40 MM, JUNTA SOLDÁVEL, FORNECIDO E INSTALADO EM RAMAL DE DESCARGA OU RAMAL DE ESGOTO SANITÁRIO. AF_12/2014	UN		405				
14.1.23	CURVA CURTA 90 GRAUS, PVC, SERIE NORMAL, ESGOTO PREDIAL, DN 50 MM, JUNTA ELÁSTICA, FORNECIDO E INSTALADO EM RAMAL DE DESCARGA OU RAMAL DE ESGOTO SANITÁRIO. AF_12/2014	UN		15				
14.1.23	REDUÇÃO EXCÊNTRICA, PVC, SERIE R, ÁGUA PLUVIAL, DN 100 X 50 MM, JUNTA ELÁSTICA, FORNECIDO E INSTALADO EM RAMAL DE ENCAMINHAMENTO. AF_12/2014	UN		18				
14.1.24	REDUÇÃO EXCÊNTRICA, PVC, SERIE R, ÁGUA PLUVIAL, DN 75 X 50 MM, JUNTA ELÁSTICA, FORNECIDO E INSTALADO EM RAMAL DE ENCAMINHAMENTO. AF_12/2014	UN		54				
14.1.26	TE, PVC, SERIE NORMAL, ESGOTO PREDIAL, DN 50 X 50 MM, JUNTA ELÁSTICA, FORNECIDO E INSTALADO EM PRUNADA DE ESGOTO SANITÁRIO OU VENTILADO. AF_12/2014	UN		19				
14.1.27	CAIXA SIFONADA, PVC, DN 150 X 150 X 50 MM, JUNTA ELÁSTICA, FORNECIDA E INSTALADA EM RAMAL DE DESCARGA OU EM RAMAL DE ESGOTO SANITÁRIO. AF_12/2014	UN		36				
14.1.28	CAIXA SIFONADA, PVC, DN 150 X 185 X 75 MM, JUNTA ELÁSTICA, FORNECIDA E INSTALADA EM RAMAL DE DESCARGA OU EM RAMAL DE ESGOTO SANITÁRIO. AF_12/2014	UN		9				
14.1.28	CAIXA SIFONADA, PVC, DN 100 X 100 X 50 MM, FORNECIDA E INSTALADA EM RAMAIS DE ENCAMINHAMENTO DE ÁGUA PLUVIAL. AF_12/2014	UN		72				
14.1.30	CAIXA SIFONADA, PVC, DN 150 X 150 X 50MM, FORNECIDA E INSTALADA EM RAMAIS DE ENCAMINHAMENTO DE ÁGUA PLUVIAL. AF_12/2014	UN		204				
14.1.31	Corpo caixa, PVC, DN 100 X 100 X 40 MM, FORNECIDA E INSTALADA EM RAMAIS DE ENCAMINHAMENTO DE ÁGUA PLUVIAL. AF_12/2014	UN		18				
14.1.32	CAIXA EM ALVENARIA (60X60X60cm) DE 1/2 TIPOLO COMUM, LASTRO DE CONCRETO E TAMPA DE CONCRETO	UN		90				
14.1.33	POÇO DE INSPEÇÃO CIRCULAR PARA ESGOTO, EM CONCRETO PRÉ-MOLDADO, DIÂMETRO INTERNO = 0,8 M, PROFUNDIDADE = 1 M, EXCLUINDO TAMPÃO. AF_12/2020	UN		45				
14.1.34	SIFÃO DO TIPO FLEXÍVEL EM PVC 1" X 1,1/2" - FORNECIMENTO E INSTALAÇÃO. AF_01/2020	UN		18				
14.2	UNIDADE DE TRATAMENTO			0				
14.2.1	TANQUE SÉPTICO RETANGULAR, EM ALVENARIA COM BLOCOS DE CONCRETO, DIMENSÕES INTERNAS: 1,6 X 4,6 X 2,4 M, VOLUME ÚTIL: 14790 L (PARA 105 CONTRIBUINTES). AF_12/2020	UN		2				
14.2.2	SUMIDOURO CIRCULAR, EM CONCRETO PRÉ-MOLDADO, DIÂMETRO INTERNO = 2,88 M, ALTURA INTERNA = 3,0 M, ÁREA DE INFILTRAÇÃO: 31,4 M² (PARA 12 CONTRIBUINTES). AF_12/2020	UN		2				
14.2.3	FILTRO ANAERÓBIO RETANGULAR, EM ALVENARIA COM BLOCOS DE CONCRETO, DIMENSÕES INTERNAS: 1,4 X 3,0 X 1,07 M, VOLUME ÚTIL: 5040 L (PARA 52 CONTRIBUINTES). AF_12/2020	UN		9				
14.3	VENTILAÇÃO			0				
14.3.1	TUBO PVC, SERIE NORMAL, ESGOTO PREDIAL, DN 50 MM, FORNECIDO E INSTALADO EM RAMAL DE DESCARGA OU RAMAL DE ESGOTO SANITÁRIO. AF_12/2014	M		1614,6				
14.3.2	TUBO PVC, SERIE R, ÁGUA PLUVIAL, DN 75 MM, FORNECIDO E INSTALADO EM RAMAL DE ENCAMINHAMENTO. AF_12/2014	M		339,9				
14.3.3	JOELHO 45 GRAUS, PVC, SERIE NORMAL, ESGOTO PREDIAL, DN 50 MM, JUNTA ELÁSTICA, FORNECIDO E INSTALADO EM RAMAL DE DESCARGA OU RAMAL DE ESGOTO SANITÁRIO. AF_12/2014	UN		324				

Este documento encontra-se registrado no Conselho Regional de Engenharia e Agronomia do Estado do Maranhão, vinculado à Certidão nº 888663/2023, emitida em 26/06/2023

*[Handwritten signature]*

Certidão nº 888663/2023  
 26/06/2023, 16:16  
 Chave de Impressão: W135d

O documento neste ato registrado foi emitido em 23/06/2023 e contém 27 folhas

RAMUNDO ALVES  
 CREA-MA Nº 123456789-0  
 CPF Nº 123.456.789-01  
 Endereço: Rua ABC, nº 123, Bairro XYZ, São Luís, MA  
 Telefone: (86) 1234-5678  
 E-mail: ramundo@crea-ma.org.br

*[Handwritten signature]*

RUA ALMIR ABBAS, Nº1001, CENTRO, GONCALVES DIAS - MA / CNPJ: 42.704.435/0001-52  
 TEL: (86) 88663-5734, EMAIL: vjmgulorgoncalves@gmail.com

**Obra**  
 REFORMA E AMPLIAÇÃO DA ESCOLA MUNICIPAL EURICO GASPAR  
 ENTRA, LDCALZADA NO POVOADO PEDRA DE FOGO ZONA RURAL DO  
 MUNICÍPIO DE PRESIDENTE OUBA - MA

**B.D.I**

**Encargos Sociais**

Item	Descrição	Orçamento Simbólico	Und	Quant.	Valor Unit	Valor Unit com BDI	Total	Peso (%)
14.3.4	JOELHO 45 GRAUS, PVC, SERIE NORMAL, ESGOTO PREDIAL, DN 75 MM, JUNTA ELÁSTICA, FORNECIDO E INSTALADO EM RAMAL DE DESCARGA OU RAMAL DE ESGOTO SANITÁRIO. AF_12/2014		UN	18				
14.3.5	JOELHO 90 GRAUS, PVC, SERIE NORMAL, ESGOTO PREDIAL, DN 50 MM, JUNTA ELÁSTICA, FORNECIDO E INSTALADO EM RAMAL DE DESCARGA OU RAMAL DE ESGOTO SANITÁRIO. AF_12/2014		UN	720				
14.3.6	JOELHO 90 GRAUS, PVC, SERIE NORMAL, ESGOTO PREDIAL, DN 75 MM, JUNTA ELÁSTICA, FORNECIDO E INSTALADO EM RAMAL DE DESCARGA OU RAMAL DE ESGOTO SANITÁRIO. AF_12/2014		UN	51				
14.3.7	JUNÇÃO SIMPLES, PVC, SERIE R, ÁGUA PLUVIAL, DN 75 X 75 MM, JUNTA ELÁSTICA, FORNECIDO E INSTALADO EM CONDUTORES VERTICAIS DE ÁGUAS PLUVIAIS. AF_12/2014		UN	18				
14.3.8	JUNTA SIMPLES, PVC, SERIE NORMAL, ESGOTO PREDIAL, DN 50 MM, JUNTA ELÁSTICA, FORNECIDO E INSTALADO EM RAMAL DE DESCARGA OU RAMAL DE ESGOTO SANITÁRIO. AF_12/2014		UN	5				
14.3.9	REDUÇÃO EXCÊNTRICA, PVC, SERIE R, ÁGUA PLUVIAL, DN 75 X 50 MM, JUNTA ELÁSTICA, FORNECIDO E INSTALADO EM RAMAL DE ENCAMINHAMENTO. AF_12/2014		UN	54				
14.3.10	TERMINAL DE VENTILAÇÃO PVC 50MM		UN	36				
14.3.11	TERMINAL DE VENTILAÇÃO PVC 75 MM		UN	36				
14.3.12	TE, PVC, SERIE R, ÁGUA PLUVIAL, DN 100 X 75 MM, JUNTA ELÁSTICA, FORNECIDO E INSTALADO EM CONDUTORES VERTICAIS DE ÁGUAS PLUVIAIS. AF_12/2014		UN	54				
14.3.13	TE, PVC, SERIE R, ÁGUA PLUVIAL, DN 100 X 75 MM, JUNTA ELÁSTICA, FORNECIDO E INSTALADO EM CONDUTORES VERTICAIS DE ÁGUAS PLUVIAIS. AF_12/2014		UN	18				
14.3.14	TE, PVC, SERIE NORMAL, ESGOTO PREDIAL, DN 50 X 50 MM, JUNTA ELÁSTICA, FORNECIDO E INSTALADO EM RAMAL DE DESCARGA OU RAMAL DE ESGOTO SANITÁRIO. AF_12/2014		UN	513				
14.3.15	TE, PVC, SERIE R, ÁGUA PLUVIAL, DN 75 X 75 MM, JUNTA ELÁSTICA, FORNECIDO E INSTALADO EM CONDUTORES VERTICAIS DE ÁGUAS PLUVIAIS. AF_12/2014		UN	45				
14.3.16	TE, PVC, SERIE R, ÁGUA PLUVIAL, DN 75 X 75 MM, JUNTA ELÁSTICA, FORNECIDO E INSTALADO EM CONDUTORES VERTICAIS DE ÁGUAS PLUVIAIS. AF_12/2014		UN	51				
15	LOUÇAS, ACESSÓRIOS E METAIS			9				
15.1	VASO SANITÁRIO SIFONADO CONVENCIONAL COM LOUÇA BRANCA, INCLUSO CONJUNTO DE LIGAÇÃO PARA BACIA SANITÁRIA AJUSTÁVEL - FORNECIMENTO E INSTALAÇÃO. AF_10/2016		UN	162				
15.2	VÁLVULA DE DESCARGA METÁLICA, BASE 1 1/2", ACABAMENTO METÁLICO CROMADO - FORNECIMENTO E INSTALAÇÃO. AF_04/2021		UN	162				
15.3	MICTÓRIO SIFONADO LOUÇA BRANCA PADRÃO MÉDIO FORNECIMENTO E INSTALAÇÃO. AF_01/2020		UN	54				
15.4	CUBA DE EMBUTIR OVAL EM LOUÇA BRANCA, 36 X 60CM OU EQUIVALENTE, INCLUSO VÁLVULA EM METAL CROMADO E BIFÃO FLEXÍVEL EM PVC - FORNECIMENTO E INSTALAÇÃO. AF_01/2020		UN	189				
15.5	CUBA DE EMBUTIR RETANGULAR DE AÇO INOXIDÁVEL, 48 X 30 X 12 CM - FORNECIMENTO E INSTALAÇÃO. AF_01/2020		UN	126				
15.6	CUBA DE EMBUTIR RETANGULAR DE AÇO INOXIDÁVEL, 48 X 30 X 12 CM - FORNECIMENTO E INSTALAÇÃO. AF_01/2020		UN	18				
15.7	CUBA DE EMBUTIR RETANGULAR DE AÇO INOXIDÁVEL, 36 X 35 X 12 CM - FORNECIMENTO E INSTALAÇÃO. AF_01/2020		UN	27				
15.8	LAVATÓRIO LOUÇA BRANCA SUSPENSO, 55,5 X 39CM OU EQUIVALENTE, PADRÃO POPULAR - FORNECIMENTO E INSTALAÇÃO. AF_01/2020		UN	36				
15.9	LAVATÓRIO LOUÇA BRANCA SUSPENSO, 28,5 X 39CM OU EQUIVALENTE, PADRÃO POPULAR - FORNECIMENTO E INSTALAÇÃO. AF_01/2020		UN	9				
15.10	Lavatório do autorrep, Deca ou equivalente		UND	18				
15.11	TANQUE DE LOUÇA BRANCA COM COLUNA, 30L OU EQUIVALENTE - FORNECIMENTO E INSTALAÇÃO. AF_01/2020		UN	18				
15.12	CHUVEIRO ELÉTRICO COMUM CORPO PLÁSTICO, TIPO DUCHA FORNECIMENTO E INSTALAÇÃO. AF_01/2020		UN	36				
15.13	PAINEL PARA DE PASSAR EM METAL CROMADO SEM TAMPÃO, INCLUSO FIBRAÇÃO. AF_01/2020		UN	18				

Este documento encontra-se registrado no Conselho Regional de Engenharia e Agronomia do Estado do Maranhão, vinculado à Certidão nº 888663/2023, emitida em 26/06/2023

Certidão nº 888663/2023  
 26/06/2023, 16:16  
 Chave de Impressão: WY135d

O documento neste ato registrado foi emitido em 23/06/2023 e contém 27 folhas

RAIMUNDO ALVES CARVALHO:0617 6925805

Atestado de registro profissional RUBENS CARVALHO DE SOUZA, inscrito no Conselho Regional de Engenharia e Agronomia do Estado do Maranhão sob o nº 888663/2023, em 26/06/2023, às 16:16h, para a emissão de Certidão de Registro Profissional em 23/06/2023, às 16:16h, para o documento nº 888663/2023.

RUA ALMIR ASSIS, N°1001, CENTRO, GONÇALVES DIAS - MA / CNPJ: 42.764.435/0001-52  
 TEL: (98) 99969-5734, EMAIL: vjmiguioengenharia@gmail.com

**Obra**  
**REFORMA E AMPLIAÇÃO DA ESCOLA MUNICIPAL EURICO GASPAR**  
**DUTRA, LOCALIZADA NO POVOADO PEDRA DE FOGO ZONA RURAL DO**  
**MUNICÍPIO DE PRESIDENTE DUTRA - MA**

B.D.I.

Encargos Sociais

VJ ENGENHARIA

Item	Descrição	Orçamento Símbolo	Quant.	Valor Unit.	Valor Unit com BDI	Total	Peso (%)
15.14	SABONETEIRA PLÁSTICA TIPO DISPENSER PARA SABONETE LÍQUIDO COM RESERVATÓRIO 300 A 1500 ML, INCLUSIVE FIXAÇÃO. AF_01/2020	UN	144				
15.15	ENCHAFRE DE WC CROMADO (N°373) AF20	UN	50				
15.16	TORNEIRA ELÉTRICA AUTOMÁTICA 220V-600W (INSTALADO)	UN	16				
15.17	TORNEIRA CROMADA DE MESA, 1/2 OU 3/4", PARA LAVATÓRIO, PADRÃO MÉDIO - FORNECIMENTO E INSTALAÇÃO. AF_01/2020	UN	51				
15.18	TORNEIRA CROMADA TUBO MÓVEL, DE PAREDE, 1/2 OU 3/4", PARA PIA DE COZINHA, PADRÃO MÉDIO - FORNECIMENTO E INSTALAÇÃO. AF_01/2020	UN	72				
15.19	TORNEIRA CROMADA DE MESA PARA LAVATÓRIO, TIPO MONDCOMANDO. AF_01/2020	UN	198				
15.20	Torneira para lavatório com acabamento por alumínio	UND	50				
15.21	DISPENSER SABONETEIRA, MELHORAMENTOS OU EQUIVALENTE	UN	171				
15.22	DISPENSER TOALHA, MELHORAMENTOS OU EQUIVALENTE	UN	160				
15.23	Caixote metálico, Deca ou equivalente	UND	90				
15.24	BARRA DE APOIO RETA, EM AÇO INOX POLIDO, COMPRIMENTO 80 CM, FIXADA NA PAREDE - FORNECIMENTO E INSTALAÇÃO. AF_01/2020	UN	109				
15.25	BARRA DE APOIO RETA, EM AÇO INOX POLIDO, COMPRIMENTO 70 CM, FIXADA NA PAREDE - FORNECIMENTO E INSTALAÇÃO. AF_01/2020	UN	106				
15.26	BARRA DE APOIO RETA, EM AÇO INOX POLIDO, COMPRIMENTO 400MM, FIXADA NA PAREDE - FORNECIMENTO E INSTALAÇÃO. AF_01/2020	UN	90				
15.27	BARRA DE APOIO EM "L", EM AÇO INOX POLIDO 70 X 70 CM, FIXADA NA PAREDE - FORNECIMENTO E INSTALAÇÃO. AF_01/2020	UN	18				
15.28	BANCO ARTICULADO, EM AÇO INOX, PARA PCD, FIXADO NA PAREDE - FORNECIMENTO E INSTALAÇÃO. AF_01/2020	UN	18				
15.29	Válvula para nicho de ar condicionado, sistema hidromecânico, DN= 3/4" ; ref. linha Praxair/ ar condicionado de Docol ou equivalente	UND	54				
15.30	Acabamento de registro de pressão cromado 1" Tampa Deca ou similar	UND	90				
15.31	Acabamento para registro, linha Link - ref. 4800.C.POLLNK, Deca ou similar	UND	315				
15.32	VÁLVULA EM METAL CROMADO 1/2 X 1/2 PARA TANQUE OU LAVATÓRIO, COM OU SEM LADRÃO - FORNECIMENTO E INSTALAÇÃO. AF_01/2020	UN	270				
15.33	VÁLVULA EM METAL CROMADO TIPO AMERICANA 3/2 X 1/2 PARA PIA - FORNECIMENTO E INSTALAÇÃO. AF_01/2020	UN	171				
15.34	Bico para misturador, DECA 1051, 1 x 2", acabamento cromado ou similar	UND	54				
15.35	ENGATE FLEXÍVEL EM INOX, 1/2 X 40CM - FORNECIMENTO E INSTALAÇÃO. AF_01/2020	UN	337				
15.36	INSTALAÇÃO DE GÁS COMBUSTÍVEL		9				
15.37	PORTA EM ALUMÍNIO DE ABRIR TIPO VENEZIANA COM GUARNIÇÃO, FIXAÇÃO COM PARAFUSOS - FORNECIMENTO E INSTALAÇÃO. AF_10/2020	m²	4,32				
15.38	TUBO DE AÇO GALVANIZADO COM COSTURA, CLASSE MÉDIA, CONEXÃO ROSQUEADA, DN 20 (3/4"), INSTALADO EM RAMAIS E SUB-RAMAIS DE GÁS - FORNECIMENTO E INSTALAÇÃO. AF_10/2020	M	376,0				
15.39	CURVA 90 GRAUS, EM AÇO, CONEXÃO SOLDADA, DN 20 (3/4"), INSTALADO EM RAMAIS E SUB-RAMAIS DE GÁS - FORNECIMENTO E INSTALAÇÃO. AF_10/2020	UN	54				
15.40	TÊ, EM AÇO, CONEXÃO SOLDADA, DN 20 (3/4"), INSTALADO EM RAMAIS E SUB-RAMAIS DE GÁS - FORNECIMENTO E INSTALAÇÃO. AF_10/2020	UN	36				
15.41	CURVA EM COBRE, DN 15 MM, 45 GRAUS, SEM ANEL DE SOLDA, BOLSA X BOLSA, INSTALADO EM RAMAL DE DISTRIBUIÇÃO - FORNECIMENTO E INSTALAÇÃO. AF_01/2016	UN	18				
15.42	Regulador de alta pressão GLP - Regulagem externa 3/4" NPT f x 3/4" NPT f	UND	9				
15.43	Regulador de baixa pressão GLP	UND	18				
15.44	VÁLVULA DE ESFERA BRUTA, BRONZE, ROSCÁVEL, 3/4" - FORNECIMENTO E INSTALAÇÃO. AF_01/2020	UN	36				
15.45	SISTEMA DE PROTEÇÃO CONTRA INCÊNDIO		9				
15.46	EXTINTOR		0				

Este documento encontra-se registrado no Conselho Regional de Engenharia e Agronomia do Estado do Maranhão, vinculado à Certidão nº 888663/2023, emitida em 26/06/2023

Certidão nº 888663/2023  
 26/06/2023, 16:16  
 Chave de Impressão: W/135d  
 O documento neste ato registrado foi emitido em 23/06/2023 e contém 27 folhas

RAIMUNDO ALVES  
 CARVALHO:00178  
 925805

*[Handwritten signature]*

RUA ALMIR ASSIS, N°1001, CENTRO, GONÇALVES DIAS - MA / CNPJ: 42.764.435/0001-52  
 TEL: (66) 98968-5734, EMAIL: vjmguelengerharia@gmail.com

Obras  
**REFORMA E AMPLIAÇÃO DA ESCOLA MUNICIPAL EURICO GASPAR DUTRA, LOCALIZADA NO POVOADO PRIMA DE FOGD ZONA RURAL DO MUNICÍPIO DE PRESIDENTE DUTRA - MA**

B.D.I.

Encargos Sociais

Item	Descrição	Orçamento Sintético	Quant.	Valor Unit	Valor Unit com BDI	Total	Peso (%)
17.1.1	EXTINTOR DE INCÊNDIO PORTÁTIL COM CARGA DE PIS DE 6 KG, CLASSE BC - FORNECIMENTO E INSTALAÇÃO, AF_16/2020_P	UN	38				
17.1.2	EXTINTOR DE INCÊNDIO PORTÁTIL COM CARGA DE CO2 DE 6 KG CLASSE BC - FORNECIMENTO E INSTALAÇÃO, AF_16/2020_P	UN	9				
17.2	FERRÃO MALHEAVEL CLASSE 10		9				
17.2.1	Adaptador para cabos d'água 150 mm - 2 1/2"	UND	9				
17.2.2	COTOVELO 90 GRAUS, EM FERRO GALVANIZADO, CONEXÃO ROSQUEADA, DN 65 (2 1/2"), INSTALADO EM RESERVAÇÃO DE ÁGUA DE EDIFICAÇÃO QUE POSSUA RESERVATÓRIO DE FIBRA/FERROCIMENTO FORNECIMENTO E INSTALAÇÃO, AF_06/2018	UN	459				
17.2.3	CURVA 90 GRAUS, EM AÇO, CONEXÃO SOLDADA, DN 65 (2 1/2"), INSTALADO EM REDE DE ALIMENTAÇÃO PARA HIDRANTE - FORNECIMENTO E INSTALAÇÃO, AF_16/2020	UN	9				
17.2.4	RISELE, EM FERRO GALVANIZADO, DN 65 (2 1/2"), CONEXÃO ROSQUEADA, INSTALADO EM REDE DE ALIMENTAÇÃO PARA HIDRANTE - FORNECIMENTO E INSTALAÇÃO, AF_16/2020	UN	39				
17.2.6	TUBO DE AÇO GALVANIZADO COM COSTURA, CLASSE MÉDIA, DN 65 (2 1/2"), CONEXÃO ROSQUEADA, INSTALADO EM REDE DE ALIMENTAÇÃO PARA HIDRANTE - FORNECIMENTO E INSTALAÇÃO, AF_16/2020	M	2866,8				
17.2.8	TÊ, EM FERRO GALVANIZADO, CONEXÃO ROSQUEADA, DN 65 (2 1/2"), INSTALADO EM REDE DE ALIMENTAÇÃO PARA HIDRANTE - FORNECIMENTO E INSTALAÇÃO, AF_16/2020	UN	136				
17.2.7	UNÃO, EM FERRO GALVANIZADO, DN 65 (2 1/2"), CONEXÃO ROSQUEADA, INSTALADO EM REDE DE ALIMENTAÇÃO PARA HIDRANTE - FORNECIMENTO E INSTALAÇÃO, AF_16/2020	UN	54				
17.3	METAIS		0				
17.3.1	REGISTRO DE GAVETA BRUTO, LATÃO, ROSCÁVEL, 2 1/2" - FORNECIMENTO E INSTALAÇÃO, AF_08/2021	UN	45				
17.3.2	VÁLVULA DE RETENÇÃO HORIZONTAL, DE BRONZE, ROSCÁVEL, 2 1/2" - FORNECIMENTO E INSTALAÇÃO, AF_08/2021	UN	18				
17.3.3	VÁLVULA DE RETENÇÃO HORIZONTAL, DE BRONZE, ROSCÁVEL, 2 1/2" - FORNECIMENTO E INSTALAÇÃO, AF_08/2021	UN	9				
17.4	HIDRANTES		0				
17.4.1	ABRIGO PARA HIDRANTE, 60X60X17CM, COM REGISTRO GLOBO ANGULAR 45 GRAUS 2 1/2", ADAPTADOR STORZ 2 1/2", MANGUEIRA DE INCÊNDIO 20M, REDUÇÃO 2 1/2" X 1 1/2" E ESQUILHO EM LATÃO 1 1/2" - FORNECIMENTO E INSTALAÇÃO, AF_16/2020	UN	50				
17.4.2	TAMPA PARA CAIXA TIPO R1, EM FERRO FUNDIDO, DIMENSÕES INTERNAS: 0,40 X 0,50 M - FORNECIMENTO E INSTALAÇÃO, AF_12/2020	UN	9				
17.4.3	Tampão cego com cimento tipo storz 2 1/2"	UND	9				
17.4.4	Registro de gaveta com haste ascendente de bronze 2 1/2"	UND	9				
17.4.5	Adaptador storz - rosca interna	UND	9				
17.5	ALARME MANUAL		0				
17.5.1	CAIXA RETANGULAR 4" X 4" MÉDIA (1,38 M DO PISO), PVC, INSTALADA EM PAREDE - FORNECIMENTO E INSTALAÇÃO, AF_12/2015	UN	96				
17.5.2	CAIXA RETANGULAR 4" X 2" MÉDIA (1,38 M DO PISO), PVC, INSTALADA EM PAREDE - FORNECIMENTO E INSTALAÇÃO, AF_12/2015	UN	90				
17.5.3	ELETRODUTO DE AÇO GALVANIZADO, CLASSE LEVE, DN 20 MM (3/4"), APARENTE, INSTALADO EM TETO - FORNECIMENTO E INSTALAÇÃO, AF_11/2016_P	M	4950				
17.5.4	Central de alarme antiefêmera com no mínimo 30 lâmpas para sistema classe B	und	9				
17.5.5	Acionador Manual endereçável	und	90				
17.5.6	Acionador sonoro tipo alarme endereçável	und	96				
17.5.7	Cabo bñdado de alarme de incêndio PP 2x1,5 mm² shield capa vermelha	m	2475				
17.5.8	Cabo de cobre PP 2 X 1,5 mm², 450/750V	m	2475				
17.5.9	Bateria anti pânico	und	34				
17.6	OUTROS		0				
17.6.1	LUMINÁRIA DE EMERGÊNCIA, COM 02 LÂMPADAS LED DE 2 W, SEM REATOR - FORNECIMENTO E INSTALAÇÃO, AF_02/2021	UN	720				

Este documento encontra-se registrado no Conselho Regional de Engenharia e Agronomia do Estado do Maranhão, vinculado à Certidão nº 888663/2023, emitida em 26/06/2023

Certidão nº 888663/2023  
 26/06/2023, 16:16  
 Chave de Impressão: W135d

O documento neste alo registrado foi emitido em 23/06/2023 e contém 27 folhas

RAMUNDO ALVES CARVALHO:0176925805

*(Handwritten signature)*

RUA ALMIR ASSIS, Nº1001, CENTRO, GONÇALVES DIAS - MA / CNPJ: 42.794.436/0001-62  
 TEL: (98) 90889-5734, EMAIL: vfmiguiongenharia@gmail.com

Obrs  
**REFORMA E AMPLIAÇÃO DA ESCOLA MUNICIPAL EURICO GASPAR  
 OUTRA, LOCALIZADA NO POVOADO PEDRA DE FOGO ZONA RURAL DO  
 MUNICÍPIO DE FRESENTE OUTRA - MA**

B.D.I.

Encargos Sociais

Item	Descrição	Orçamento Sintético	Quant.	Valor Unit	Valor Unit com BDI	Total	Peso (%)
17.5.2	SINALIZAÇÃO HORIZONTAL COM TINTA RETROREFLETIVA A BASE DE RESINA ACRILICA COM MICROESFERAS DE VIDRO	Und	288				
17.5.3	REJANHA CONTÍNUA, TRIFÁSICA, 3 CV DU 7 3/8 HP MM 14 A 49 MM, Ø 8,6 A 14,8 MM - FORNECIMENTO E INSTALAÇÃO. AF_12/2020	UN	19				
17.5.4	Plata de sinalização em PVC fluorescente, dimensões de 6 480cm²	und	1215				
18	<b>INSTALAÇÃO ELÉTRICA - 220V</b>						
18.1	<b>CENTRO DE DISTRIBUIÇÃO</b>						
18.1.1	QUADRO DE DISTRIBUIÇÃO DE ENERGIA EM CHAPA DE AÇO GALVANIZADO, DE EMBUTIR, COM BARRAMENTO TRIFÁSICO, PARA 18 DISJUNTORES DIN 100A - FORNECIMENTO E INSTALAÇÃO. AF_10/2020	UN	18				
18.1.2	QUADRO DE DISTRIBUIÇÃO DE ENERGIA EM CHAPA DE AÇO GALVANIZADO, DE EMBUTIR, COM BARRAMENTO TRIFÁSICO, PARA 34 DISJUNTORES DIN 100A - FORNECIMENTO E INSTALAÇÃO. AF_10/2020	UN	18				
18.1.3	QUADRO DE DISTRIBUIÇÃO DE ENERGIA EM CHAPA DE AÇO GALVANIZADO, DE EMBUTIR, COM BARRAMENTO TRIFÁSICO, PARA 40 DISJUNTORES DIN 100A - FORNECIMENTO E INSTALAÇÃO. AF_10/2020	UN	30				
18.1.4	QUADRO DE DISTRIBUIÇÃO DE ENERGIA EM CHAPA DE AÇO GALVANIZADO, DE EMBUTIR, COM BARRAMENTO TRIFÁSICO, PARA 40 DISJUNTORES DIN 100A - FORNECIMENTO E INSTALAÇÃO. AF_10/2020	UN	45				
18.1.5	QUADRO DE MEDIÇÃO GERAL DE ENERGIA PARA 1 MEDIDOR DE SOBREPOR - FORNECIMENTO E INSTALAÇÃO. AF_10/2020	UN	27				
18.2	<b>DISJUNTORES</b>						
18.2.1	DISJUNTOR MONOPOLAR TIPO DIN, CORRENTE NOMINAL DE 10A - FORNECIMENTO E INSTALAÇÃO. AF_10/2020	UN	693				
18.2.2	DISJUNTOR MONOPOLAR TIPO DIN, CORRENTE NOMINAL DE 16A - FORNECIMENTO E INSTALAÇÃO. AF_10/2020	UN	243				
18.2.3	DISJUNTOR MONOPOLAR TIPO DIN, CORRENTE NOMINAL DE 20A - FORNECIMENTO E INSTALAÇÃO. AF_10/2020	UN	99				
18.2.4	DISJUNTOR MONOPOLAR TIPO DIN, CORRENTE NOMINAL DE 25A - FORNECIMENTO E INSTALAÇÃO. AF_10/2020	UN	105				
18.2.5	DISJUNTOR MONOPOLAR TIPO DIN, CORRENTE NOMINAL DE 40A - FORNECIMENTO E INSTALAÇÃO. AF_10/2020	UN	3				
18.2.6	DISJUNTOR TRIPOLAR TIPO DIN, CORRENTE NOMINAL DE 10A - FORNECIMENTO E INSTALAÇÃO. AF_10/2020	UN	81				
18.2.7	DISJUNTOR TRIPOLAR TIPO DIN, CORRENTE NOMINAL DE 16A - FORNECIMENTO E INSTALAÇÃO. AF_10/2020	UN	63				
18.2.8	DISJUNTOR TRIPOLAR TIPO DIN, CORRENTE NOMINAL DE 32A - FORNECIMENTO E INSTALAÇÃO. AF_10/2020	UN	38				
18.2.9	DISJUNTOR TRIPOLAR TIPO DIN, CORRENTE NOMINAL DE 40A - FORNECIMENTO E INSTALAÇÃO. AF_10/2020	UN	16				
18.2.10	DISJUNTOR TRIPOLAR TIPO DIN, CORRENTE NOMINAL DE 50A - FORNECIMENTO E INSTALAÇÃO. AF_10/2020	UN	35				
18.2.11	DISJUNTOR TRIPOLAR TIPO DIN, CORRENTE NOMINAL DE 63A - FORNECIMENTO E INSTALAÇÃO. AF_10/2020	UN	12				
18.2.12	DISJUNTOR TERMOMAGNETICO TRIPOLAR, CORRENTE NOMINAL DE 125A - FORNECIMENTO E INSTALAÇÃO. AF_10/2020	UN	19				
18.2.13	DISJUNTOR TERMOMAGNETICO TRIPOLAR, CORRENTE NOMINAL DE 250A - FORNECIMENTO E INSTALAÇÃO. AF_10/2020	UN	27				
18.2.14	DISJUNTOR DIFERENCIAL DR-16A - 40A, 30mA	UN	27				
18.2.15	DISJUNTOR DIFERENCIAL DR-16A - 40A, 30mA	UN	9				
18.2.16	DISJUNTOR DIFERENCIAL DR-16A - 40A, 30mA	UN	180				
18.2.17	DISPOSITIVO DE PROTEÇÃO CONTRA SURTOS DE TENSÃO - DPS	UN	190				
18.2.18	DISPOSITIVO DE PROTEÇÃO CONTRA SURTOS DE TENSÃO - DPS - 40 KA/40V	UN	72				
18.3	<b>ELETRODUTOS E ACESSÓRIOS</b>						
18.3.1	ELETRODUTO FLEXÍVEL CORRUGADO, PVC, DN 25 MM (3/4"), PARA CIRCUITOS TERMINAIS, INSTALADO EM FORRO - FORNECIMENTO E INSTALAÇÃO. AF_12/2015	M	1833,3				
18.3.2	ELETRODUTO FLEXÍVEL CORRUGADO, PVC, DN 32 MM (1"), PARA CIRCUITOS TERMINAIS, INSTALADO EM FORRO - FORNECIMENTO E INSTALAÇÃO. AF_12/2015	M	13589,4				
18.3.3	ELETRODUTO FLEXÍVEL CORRUGADO, PEAD, DN 40 MM (1 1/4"), PARA CIRCUITOS TERMINAIS, INSTALADO EM PAREDE - FORNECIMENTO E INSTALAÇÃO. AF_12/2015	M	13,5				

RAIMUNDO ALVES  
 CARVALHO:001  
 76925805

Assinatura eletrônica de Raimundo Alves  
 CPF: 000.000.000-00  
 CNPJ: 00.000.000/0001-00  
 Endereço: Rua dos Holandeses, Quadra 35, Lote 8, Calhau, São Luís/MA  
 Data: 26/06/2023 16:16

Este documento encontra-se registrado no Conselho Regional de Engenharia e Agronomia do Estado do Maranhão, vinculado à Certidão nº 888663/2023, em 26/06/2023 emitida em

Certidão nº 888663/2023  
 26/06/2023, 16:16

Chave de Impressão: W1356

O documento neste ato registrado foi emitido em 23/06/2023 e contém 27 folhas

*[Handwritten signature]*

RUA ALMIR ASSIS, N°1001, CENTRO, GONÇALVES DIAS - MA / CNPJ: 42.704.435/0001-82  
 TEL: (08) 66988-8734, EMAIL: vjmgulogengenharia@gmail.com

Obra  
**REFORMA E AMPLIAÇÃO DA ESCOLA MUNICIPAL EURSÓ GASPAR  
 OUTRA, LOCALIZADA NO POVOADO PEDRA DE FOGO ZONA RURAL, DO  
 MUNICÍPIO DE FERRENTINHA - MA**

B.D.I.

Encargos Sociais

Item	Descrição	Orçamento Síntico	Quant.	Valor Unit	Valor Unit com BDI	Total	Peso (%)
		Und					
18.3.4	ELETRODUTO RÍGIDO ROSCÁVEL, PVC, DN 20 MM (1/2"), PARA CIRCUITOS TERMINAIS, INSTALADO EM LAJE - FORNECIMENTO E INSTALAÇÃO, AF_12/2015	M	27				
18.3.5	ELETRODUTO DE AÇO SEM VAREADO, CLASSE LEVE, DN 25 MM (1"), APARENTE, INSTALADO EM TETO - FORNECIMENTO E INSTALAÇÃO, AF_11/2015_P	M	597,50				
18.3.6	ELETRODUTO DE AÇO GALVANIZADO, CLASSE SEMI PESADO, DN 40 MM (1 1/2"), APARENTE, INSTALADO EM TETO - FORNECIMENTO E INSTALAÇÃO, AF_11/2015_P	M	458,55				
18.3.7	ELETRODUTO DE AÇO GALVANIZADO, CLASSE SEMI PESADO, DN 52 MM (1 1/4"), APARENTE, INSTALADO EM TETO - FORNECIMENTO E INSTALAÇÃO, AF_11/2015_P	M	1886,45				
18.3.8	Eletroduto galvanizado, Ø30 mm (DN 2"), inclusive conexões	m	365,65				
18.3.9	ELETRODUTO DE AÇO GALVANIZADO, CLASSE LEVE, DN 20 MM (3/4"), APARENTE, INSTALADO EM TETO - FORNECIMENTO E INSTALAÇÃO, AF_11/2015_P	M	7123,32				
18.3.10	Eletroduto galvanizado, Ø100 mm (DN 4"), inclusive conexões	m	995,4				
18.3.11	Caixa de passagem embutir 30 x 30 cm em alvenaria com tampa	und	81				
18.3.12	Caixa de passagem embutir 40 x 40 cm em alvenaria com tampa	und	90				
18.3.13	CAIXA DE PASSAGEM PARA TELEFONE 15X15X10CM (SOBREPOR), FORNECIMENTO E INSTALAÇÃO, AF_11/2015_P	UN	9				
18.3.14	Caixa de passagem para ramais subterrâneos CB2	und	9				
18.3.15	CAIXA RETANGULAR 4" X 2" MÉDIA (1,30 M DO PISO), PVC, INSTALADA EM PAREDE - FORNECIMENTO E INSTALAÇÃO, AF_12/2015	UN	126				
18.3.16	CAIXA OCTOGONAL 3" X 3", PVC, INSTALADA EM LAJE - FORNECIMENTO E INSTALAÇÃO, AF_12/2015	UN	987				
18.3.17	LUVA DE EMENDA PARA ELETRODUTO, AÇO GALVANIZADO, DN 25 MM (1")	UN	1080				
18.3.18	LUVA DE EMENDA PARA ELETRODUTO, AÇO GALVANIZADO, DN 25 MM (1")	UN	153				
18.3.19	LUVA DE EMENDA PARA ELETRODUTO, AÇO GALVANIZADO, DN 40 MM (1 1/2"), APARENTE, INSTALADA EM PAREDE - FORNECIMENTO E INSTALAÇÃO, AF_11/2015_P	UN	144				
18.3.20	LUVA DE EMENDA PARA ELETRODUTO, AÇO GALVANIZADO, DN 52 MM (1 1/4")	UN	286				
18.3.21	Luva aço galvanizado pesado 1/2"	und	18				
18.3.22	Luva aço galvanizado pesado 2"	und	99				
18.3.23	Luva aço galvanizado pesado 4"	und	215				
18.3.24	CONDULETE DE ALUMÍNIO, TIPO T, PARA ELETRODUTO DE AÇO GALVANIZADO DN 20 MM (3/4"), APARENTE - FORNECIMENTO E INSTALAÇÃO, AF_11/2015_P	UN	196				
18.3.25	CONDULETE DE ALUMÍNIO, TIPO T, PARA ELETRODUTO DE AÇO GALVANIZADO DN 20 MM (3/4")	UN	135				
18.4	<b>CABOS E FIOS (CONDUTORES)</b>		0				
18.4.1	CABO DE COBRE FLEXÍVEL ISOLADO, 2,5 MM², ANTI-CHAMA 450/750 V, PARA CIRCUITOS TERMINAIS - FORNECIMENTO E INSTALAÇÃO, AF_12/2015	M	84822,54				
18.4.2	CABO DE COBRE FLEXÍVEL ISOLADO, 4 MM², ANTI-CHAMA 450/750 V, PARA CIRCUITOS TERMINAIS - FORNECIMENTO E INSTALAÇÃO, AF_12/2015	M	35253,63				
18.4.3	CABO DE COBRE FLEXÍVEL ISOLADO, 6 MM², ANTI-CHAMA 450/750 V, PARA CIRCUITOS TERMINAIS - FORNECIMENTO E INSTALAÇÃO, AF_12/2015	M	17111,7				
18.4.4	CABO DE COBRE FLEXÍVEL ISOLADO, 10 MM², ANTI-CHAMA 450/750 V, PARA CIRCUITOS TERMINAIS - FORNECIMENTO E INSTALAÇÃO, AF_12/2015	M	1017,9				
18.4.5	CABO DE COBRE FLEXÍVEL ISOLADO, 4 MM², ANTI-CHAMA 0,6/1,0 KV, PARA CIRCUITOS TERMINAIS - FORNECIMENTO E INSTALAÇÃO, AF_12/2015	M	8300				
18.4.6	CABO DE COBRE FLEXÍVEL ISOLADO, 6 MM², ANTI-CHAMA 0,6/1,0 KV, PARA CIRCUITOS TERMINAIS - FORNECIMENTO E INSTALAÇÃO, AF_12/2015	M	5262				
18.4.7	CABO DE COBRE FLEXÍVEL ISOLADO, 10 MM², ANTI-CHAMA 0,6/1,0 KV, PARA DISTRIBUIÇÃO - FORNECIMENTO E INSTALAÇÃO, AF_12/2015	M	2146,5				
18.4.8	CABO DE COBRE FLEXÍVEL ISOLADO, 16 MM², ANTI-CHAMA 0,6/1,0 KV, PARA DISTRIBUIÇÃO - FORNECIMENTO E INSTALAÇÃO, AF_12/2015	M	2240,5				

Este documento encontra-se registrado no Conselho Regional de Engenharia e Agronomia do Estado do Maranhão, vinculado à Certidão nº 888663/2023, em 26/06/2023

Certidão nº 888663/2023  
 26/06/2023, 16:16  
 Chave de Impressão: W135d

O documento neste ato registrado foi emitido em 23/06/2023 e contém 27 folhas

RAIMUNDO ALVES  
 CARVALHO:001  
 76925805

Assinado eletronicamente pelo RAIMUNDO ALVES CARVALHO em 23/06/2023 às 16:16:16. O documento encontra-se registrado no Conselho Regional de Engenharia e Agronomia do Estado do Maranhão, vinculado à Certidão nº 888663/2023, em 26/06/2023.

RUA ALMIR ASSIS, N°1001, CENTRO, GONÇALVES DIAS - MA / CNPJ: 42.784.435/0001-52  
 TEL: (86) 98969-5734, EMAIL: vjmiguelengenharla@gmail.com

Obra  
**REFORMA E AMPLIAÇÃO DA ESCOLA MUNICIPAL EURICO CASPAR  
 RUTRA, LOCALIZADA NO POVOADO PEDRA DE FÓSSO ZONA RURAL DO  
 MUNICÍPIO DE PRESIDENTE CASTRO - MA**

B.D.I.

Encargos Sociais

VJ ENGENHARIA

Item	Descrição	Orçamento Simbólico		Quant.	Valor Unit.	Valor Unit. com BDI	Total	Peso (%)
		Und						
18.4.9	CABO DE COBRE FLEXÍVEL ISOLADO, 25 MM², ANTI-CHAMA 0,6/1,0 KV, PARA REDE ENTERRADA DE DISTRIBUIÇÃO DE ENERGIA ELÉTRICA - FORNECIMENTO E INSTALAÇÃO. AF_12/2021	M		452,7				
18.4.10	CABO DE COBRE FLEXÍVEL ISOLADO, 30 MM², ANTI-CHAMA 0,6/1,0 KV, PARA REDE ENTERRADA DE DISTRIBUIÇÃO DE ENERGIA ELÉTRICA - FORNECIMENTO E INSTALAÇÃO. AF_12/2021	M		2306,4				
18.4.11	CABO DE COBRE FLEXÍVEL ISOLADO, 95 MM², ANTI-CHAMA 0,6/1,0 KV, PARA REDE ENTERRADA DE DISTRIBUIÇÃO DE ENERGIA ELÉTRICA - FORNECIMENTO E INSTALAÇÃO. AF_12/2021	M		1894,4				
18.5	ELETROCALHAS			0				
18.5.1	DUTO PERFURADO - ELETROCALHA DE CHAPA DE AÇO (60X100)mm	M		190,8				
18.5.2	DUTO PERFURADO - ELETROCALHA DE CHAPA DE AÇO (60X100)mm	M		70,5				
18.5.3	DUTO PERFURADO - ELETROCALHA CHAPA DE AÇO (60X50)mm	M		1516,7				
18.5.4	DUTO PERFURADO - ELETROCALHA DE CHAPA DE AÇO (60X100)mm	M		3,5				
18.5.5	DUTO PERFURADO - ELETROCALHA DE CHAPA DE AÇO (60X100)mm	M		25,1				
18.5.6	DUTO PERFURADO - ELETROCALHA CHAPA DE AÇO (60X60)mm	M		160				
18.5.7	DUTO PERFURADO - PERFILADOS CHAPA DE AÇO (38X38)mm	M		1292,58				
18.6	LUMINÁRIAS E TOMADAS			0				
18.6.1	TOMADA MÉDIA DE EMBUTIR (1 MÓDULO), 2P+T 10 A, INCLUINDO SUPORTE E PLACA - FORNECIMENTO E INSTALAÇÃO. AF_12/2015	UN		1746				
18.6.2	TOMADA MÉDIA DE EMBUTIR (1 MÓDULO), 2P+T 20 A, INCLUINDO SUPORTE E PLACA - FORNECIMENTO E INSTALAÇÃO. AF_12/2015	UN		324				
18.6.3	INTERRUPTOR PARALELO (1 MÓDULO) COM 1 TOMADA DE EMBUTIR 2P+T 10 A, INCLUINDO SUPORTE E PLACA - FORNECIMENTO E INSTALAÇÃO. AF_12/2015	UN		54				
18.6.5	INTERRUPTOR SIMPLES (1 MÓDULO) COM 1 TOMADA DE EMBUTIR 2P+T 10 A, INCLUINDO SUPORTE E PLACA - FORNECIMENTO E INSTALAÇÃO. AF_12/2015	UN		72				
18.6.8	INTERRUPTOR SIMPLES (1 MÓDULO), 10A/250V, INCLUINDO SUPORTE E PLACA - FORNECIMENTO E INSTALAÇÃO. AF_12/2015	UN		360				
18.6.7	INTERRUPTOR SIMPLES (2 MÓDULOS), 10A/250V, INCLUINDO SUPORTE E PLACA - FORNECIMENTO E INSTALAÇÃO. AF_12/2015	UN		117				
18.6.8	INTERRUPTOR SIMPLES (3 MÓDULOS), 10A/250V, INCLUINDO SUPORTE E PLACA - FORNECIMENTO E INSTALAÇÃO. AF_12/2015	UN		18				
18.6.9	INTERRUPTOR PARALELO (3 MÓDULOS), 10A/250V, SEM SUPORTE E SEM PLACA - FORNECIMENTO E INSTALAÇÃO. AF_12/2015	UN		18				
18.8.10	TOMADA MÉDIA DE EMBUTIR (1 MÓDULO), 2P+T 10 A, INCLUINDO SUPORTE E PLACA - FORNECIMENTO E INSTALAÇÃO. AF_12/2015	UN		144				
18.8.11	LUMINÁRIA TIPO PLAFON, DE SOBREPOR, COM 1 LÂMPADA LED DE 12W, SEM REATOR - FORNECIMENTO E INSTALAÇÃO. AF_02/2020	UN		324				
18.8.12	LUMINÁRIA TIPO CALHA, DE EMBUTIR, COM 2 LÂMPADAS FLUORESCENTES DE 31 W, COM REATOR DE PARTIDA RÁPIDA - FORNECIMENTO E INSTALAÇÃO. AF_02/2020	UN		198				
18.8.13	LUMINÁRIA TIPO CALHA, DE EMBUTIR, COM 2 LÂMPADAS FLUORESCENTES DE 30 W, COM REATOR DE PARTIDA RÁPIDA - FORNECIMENTO E INSTALAÇÃO. AF_02/2020	UN		1179				
18.8.14	LÂMPADA TUBULAR LED DE 1820 W, BASE E13 - FORNECIMENTO E INSTALAÇÃO. AF_02/2020_P	UN		650				
18.8.15	Refletor LED 60m 200W	und		207				
18.8.16	LUMINÁRIA ARANDELA TIPO TARTARUGA, DE SOBREPOR, COM 1 LÂMPADA LED DE 6 W, SEM REATOR - FORNECIMENTO E INSTALAÇÃO. AF_02/2020	UN		621				
18.8.17	Spot balizador LED 12W	und		162				
19	INSTALAÇÕES DE CLIMATIZAÇÃO			0				
18.1	TUBO EM COBRE FLEXÍVEL, CN 3/8", COM ISOLAMENTO, INSTALADO EM RAMAL DE ALIMENTAÇÃO DE AR CONDICIONADO COM CONDENSADORA INDIVIDUAL - FORNECIMENTO E INSTALAÇÃO. AF_12/2015	M		1854				

Este documento encontra-se registrado no Conselho Regional de Engenharia e Agronomia do Estado do Maranhão, vinculado à Certidão nº 888663/2023, emitida em 26/06/2023

Certidão nº 888663/2023  
 26/06/2023, 16:16  
 Chave de Impressão: W/135d  
 O documento neste ato registrado foi emitido em 23/06/2023 e contém 27 folhas

**RAIMUNDO ALVES CARVALHO:00176925805**

Assinou, digitalmente por RAIMUNDO ALVES CARVALHO em 26/06/2023  
 19:01:08, CPF: 0672.0640.0005, Endereço: Rua  
 Nelson Fátima, nº 100, Bairro: São Pedro -  
 CEP: 65.115-000, Cidade: São Luís - MA  
 RAIMUNDO ALVES CARVALHO:00176925805  
 Possui 02.000.000.000.000.000.000.000.000.000  
 Localidade: Presidente Dutra - MA  
 Data: 26/06/2023 19:01:08  
 Função: Engenheiro Civil

RUA ALMIR ASSIS, Nº 1001, CENTRO, GONÇALVES DIAS - MA / CNPJ: 42.764.435/0091-52  
 TEL: (86) 99869-5734, EMAIL: vjmiguelengenharia@gmail.com

VJ ENGENHARIA

Obra: REFORMA E AMPLIAÇÃO DA ESCOLA MUNICIPAL EURICO GASPAR DUTRA, LOCALIZADA NO ROÇADO PEDRA DE FOGO ZONA RURAL DO MUNICÍPIO DE PRESIDENTE DUTRA - MA

B.D.I.

Encargos Sociais

Item	Descrição	Orçamento Síntico	Und	Quant.	Valor Unit	Valor Unit com BDI	Total	Peso (%)
19.2	TUBO EM COBRE FLEXÍVEL, DN 1/4", COM ISOLAMENTO, INSTALADO EM RAMAL DE ALIMENTAÇÃO DE AR CONDICIONADO COM CONDENSADORA INDIVIDUAL - FORNECIMENTO E INSTALAÇÃO. AF_122015		M	162				
19.3	TUBO EM COBRE FLEXÍVEL, DN 3/8", COM ISOLAMENTO, INSTALADO EM RAMAL DE ALIMENTAÇÃO DE AR CONDICIONADO COM CONDENSADORA INDIVIDUAL - FORNECIMENTO E INSTALAÇÃO. AF_122015		M	1710				
19.4	TUBO EM COBRE FLEXÍVEL, DN 1/2", COM ISOLAMENTO, INSTALADO EM RAMAL DE ALIMENTAÇÃO DE AR CONDICIONADO COM CONDENSADORA INDIVIDUAL - FORNECIMENTO E INSTALAÇÃO. AF_122015		M	144				
19.5	TUBO EM COBRE FLEXÍVEL, DN 3/4", COM ISOLAMENTO, INSTALADO EM RAMAL DE ALIMENTAÇÃO DE AR CONDICIONADO COM CONDENSADORA INDIVIDUAL - FORNECIMENTO E INSTALAÇÃO. AF_122015		M	162				
19.6	VIGA METÁLICA EM FERRO, LAMINADO OU SOLDADO EM AÇO ESTRUTURAL, COM CONEXÕES PARAFUSADAS, INCLUSIVE MÃO DE OBRA, TRANSPORTE E MONTAGEM UTILIZANDO GUINDASTE - FORNECIMENTO E INSTALAÇÃO. AF_112020_P		KG	2810,96				
19.7	TUBO PVC SOLDÁVEL, DN 25MM, INSTALADO EM DRENO DE AR CONDICIONADO - FORNECIMENTO E INSTALAÇÃO. AF_122014		M	675				
19.8	JOELHO 90 GRAUS, PVC, SOLDÁVEL, DN 25MM, INSTALADO EM DRENO DE AR-CONDICIONADO - FORNECIMENTO E INSTALAÇÃO. AF_122014		UN	1305				
19.9	BUCHA DE REDUÇÃO, PVC, SOLDÁVEL, DN 40MM X 32MM, INSTALADO EM RAMAL OU SUB-RAMAL DE ÁGUA - FORNECIMENTO E INSTALAÇÃO. AF_122015		UN	251				
20	INSTALAÇÕES DE CABEAMENTO ESTRUTURADO			0				
20.1	EQUIPAMENTOS PASSIVOS			0				
20.1.1	PATCH PANEL 24 PORTAS, CATEGORIA 4 - FORNECIMENTO E INSTALAÇÃO. AF_112019		UN	120				
20.1.2	Switch (10/100Base TX - 10/100/1000Base FX) Mbps 24 portas RJ45		UND	10				
20.1.3	Rack padrão 19" - 44U, com acessórios		UND	18				
20.1.4	Switch (10/100)BaseTX 24 portas		UND	46				
20.2	CABOS EM PAR TRANÇADOS			0				
20.2.1	CABO LÓGICO 4 PARES, CATEGORIA 6 - UTP		M	5053,2				
20.3	ACESSÓRIOS PARA ELETRODUTOS			0				
20.3.1	TOMADA DE REDE RJ45 - FORNECIMENTO E INSTALAÇÃO. AF_112019		UN	180				
20.3.2	TOMADA DE REDE RJ45 - FORNECIMENTO E INSTALAÇÃO. AF_112019		UN	522				
20.3.3	CONDULETE DE ALUMÍNIO, TIPO T, PARA ELETRODUTO DE AÇO GALVANIZADO DN 20 MM (3/4)		UN	171				
20.3.4	CONDULETE DE ALUMÍNIO, TIPO T, PARA ELETRODUTO DE AÇO GALVANIZADO DN 20 MM (3/4), APARENTE - FORNECIMENTO E INSTALAÇÃO. AF_112016_P		UN	38				
20.3.5	LUVA PARA ELETRODUTO, PVC, SOLDÁVEL, DN 28 MM (3/4), APARENTE, INSTALADA EM PAREDE - FORNECIMENTO E INSTALAÇÃO. AF_112016_P		UN	342				
20.3.6	LUVA DE EMENDA PARA ELETRODUTO, AÇO GALVANIZADO, UN 25 MM (1")		UN	72				
20.3.7	LUVA DE EMENDA PARA ELETRODUTO, AÇO GALVANIZADO, DN 40 MM (1 1/2"), APARENTE, INSTALADA EM PAREDE - FORNECIMENTO E INSTALAÇÃO. AF_112016_P		UN	342				
20.3.8	LUVA DE EMENDA PARA ELETRODUTO, AÇO GALVANIZADO, DN 32 MM (1 1/4"), APARENTE, INSTALADA EM PAREDE - FORNECIMENTO E INSTALAÇÃO. AF_112016_P		UN	72				
20.3.9	Luva aço galvanizado Pesado 2 1/2"		UND	72				
20.3.10	LUVA DE EMENDA PARA ELETRODUTO, AÇO GALVANIZADO, DN 20 MM (3/4), APARENTE, INSTALADA EM TETO - FORNECIMENTO E INSTALAÇÃO. AF_112016_P		UN	36				
20.4	ACESSÓRIOS PARA TELEFONIA			0				
20.4.1	Bloco terminal SLL-10		UND	18				
20.4.2	Coneleta de montagem - 1 módulo SLL-10		UND	18				
20.5	CABOS E ACCESÓRIOS			0				
20.5.1	Cabo de passagem em elemento estrutural 30x30x30 em aço carbono		UND	27				

Este documento encontra-se registrado no Conselho Regional de Engenharia e Agronomia do Estado do Maranhão, vinculado à Certidão nº 888663/2023, em 26/06/2023 emitida em

Certidão nº 888663/2023  
 26/06/2023, 16:16  
 Chave de Impressão: W135d

O documento neste ato registrado foi emitido em 23/06/2023 e contém 27 folhas

RAIMUNDO ALVES  
 CARVALHO:00176  
 925805

RUA ALMIR ASSIS, N°1001, CENTRO, GONÇALVES DIAS - MA / CNPJ: 42.764.435/0001-62  
 TEL: (98) 99669-3734, EMAIL: djmiguolo@engenharia@gmail.com

VIGIÂNCIA

**Obras**  
**REFORMA E AMPLIAÇÃO DA ESCOLA MUNICIPAL EURÍDIO BASPAR**  
**OUTRA, LOCALIZADA NO POVOADO PRÓXIMA À ZONA RURAL DO**  
**MUNICÍPIO DE PRESIDENTE OUTRA - MA**

B.O.I.

Encargos Sociais

Item	Descrição	Orçamento Sintético	Quant.	Valor Unit	Valor Unit com B.O.I	Total	Peso (%)
		Und					
20.5.2	Caixa de passagem em alumínio embutido 40x40x40 em cima Tampa	UND	36				
20.5.3	CAIXA DE PASSAGEM PARA TELEFONE 16X16X10CM (SOBREPOR), FORNECIMENTO E INSTALAÇÃO. AF_11/2018	UN	35				
20.5.4	CAIXA DE PASSAGEM PARA TELEFONE 16X16X10CM (SOBREPOR), FORNECIMENTO E INSTALAÇÃO. AF_11/2018	UN	10				
20.5.5	Caixa distribuição geral para telefonia Nº 3, 40x40x12 cm	UND	9				
20.5.6	Caixa subtenções para telefonia R1, 80x80x30 cm	UND	9				
20.6	<b>ELETRODUTOS E ACESSÓRIOS</b>		8				
20.6.1	ELETRODUTO FLEXÍVEL CORRUGADO, PVC, DN 25 MM (3/4"), PARA CIRCUITOS TERMINAIS, INSTALADO EM FORRO - FORNECIMENTO E INSTALAÇÃO. AF_12/2018	M	1706,1				
20.6.2	ELETRODUTO FLEXÍVEL CORRUGADO, PVC, DN 25 MM (3/4"), PARA CIRCUITOS TERMINAIS, INSTALADO EM FORRO - FORNECIMENTO E INSTALAÇÃO. AF_12/2018	M	1788,85				
20.6.3	ELETRODUTO FLEXÍVEL CORRUGADO, PVC, DN 32 MM (1"), PARA CIRCUITOS TERMINAIS, INSTALADO EM FORRO - FORNECIMENTO E INSTALAÇÃO. AF_12/2018	M	59,1				
20.6.4	ELETRODUTO DE AÇO GALVANIZADO, CLASSE LEVE, DN 20 MM (3/4"), APARENTE, INSTALADO EM TETO - FORNECIMENTO E INSTALAÇÃO. AF_11/2018_P	M	126,45				
20.6.5	ELETRODUTO DE AÇO GALVANIZADO, CLASSE LEVE, DN 25 MM (1"), APARENTE, INSTALADO EM TETO - FORNECIMENTO E INSTALAÇÃO. AF_11/2018_P	M	289				
20.6.6	ELETRODUTO DE AÇO GALVANIZADO, CLASSE SEMI PESADO, DN 40 MM (1 1/2"), APARENTE, INSTALADO EM TETO - FORNECIMENTO E INSTALAÇÃO. AF_11/2018_P	M	1160,1				
20.6.7	ELETRODUTO DE AÇO GALVANIZADO, CLASSE SEMI PESADO, DN 32 MM (1 1/4"), APARENTE, INSTALADO EM TETO - FORNECIMENTO E INSTALAÇÃO. AF_11/2018_P	M	287,8				
20.6.8	Eletroduto galvanizado 2 1/2", incluindo conexões	M	358,85				
20.6.8	DUTO PERFURADO - ELETROCALHA CHAPA DE AÇO (50X50)mm	M	226,6				
20.6.10	DUTO PERFURADO - ELETROCALHA CHAPA DE AÇO (50X50)mm	M	1478,7				
21	<b>SISTEMA DE EXAUSTÃO MECÂNICA</b>		0				
21.1	Caixa do exaustor em aço inox de 1800x1200 mm	UND	9				
21.2	Duto 200x200 mm - Chapa de aço preto #18	M	54				
21.3	Exaustor Centrifugo - EC114N SIROCO inflexo ou similar	UND	9				
22	<b>SISTEMA DE PROTEÇÃO CONTRA DESCARGAS ATMOSFÉRICAS (SPDA)</b>		0				
22.1	CAPTOR TIPO FRANKLIN PARA SPDA - FORNECIMENTO E INSTALAÇÃO. AF_12/2017	UN	9				
22.2	VERGALHÃO ROSCA TOTAL DE 3m	M	486				
22.3	SUPORTE ISOLADOR PARA CORDOALHA DE COBRE - FORNECIMENTO E INSTALAÇÃO. AF_12/2017	UN	279				
22.4	ABRACADURA DE FIXAÇÃO DE BRANCA DE LUMINÁRIA DE 1". FORNECIMENTO E INSTALAÇÃO. AF_08/2018	UN	94				
22.5	Conjuntos de solda para cobre 1,0m x 2"	UND	9				
22.6	SUPORTE ISOLADOR PARA CORDOALHA DE COBRE - FORNECIMENTO E INSTALAÇÃO. AF_12/2017	UN	1899				
22.7	Caixa metálica de equalização 20 x 20 x 14 cm, de alumínio, contendo prata	UND	9				
22.8	ESCOVAÇÃO MANUAL DE VALA COM PROFUNDIDADE MENOR OU IGUAL A 1,50 M. AF_09/2021	m²	433,44				
22.9	REENTERRAMENTO MANUAL DE VALAS COM COMPACTAÇÃO MECANIZADA. AF_04/2018	m²	453,44				
22.10	HASTE DE ATERRAMENTO 3/8" PARA SPDA - FORNECIMENTO E INSTALAÇÃO. AF_12/2017	UN	182				
22.11	CORDOALHA DE COBRE NU 35 MM, NÃO ENTERRADA, COM ISOLADOR - FORNECIMENTO E INSTALAÇÃO. AF_12/2017	M	540				
22.12	CORDOALHA DE COBRE NU 50 MM, NÃO ENTERRADA, COM ISOLADOR - FORNECIMENTO E INSTALAÇÃO. AF_12/2017	M	4695				
22.13	CASCA DE INSPEÇÃO PARA ATERRAMENTO, CIRCULAR, EM POLIETILENO, DIÂMETRO INTERNO = 0,3 M. AF_12/2020	UN	162				
22.14	TERMINAL DE PRESSÃO PI CABOS ATÉ 33MM²	UN	31				
22.15	SOLDA EXOTÉRMICA	UN	270				
23	<b>SERVIÇOS COMPLEMENTARES</b>		3				
23.1	CONJUNTO DE MASTRO #1 TRÊS BANDEIRAS E PEDESTAL	UN	3				
23.2	BANCADA DE GRANITO CINZA 8x2cm	m²	592,64				

Este documento encontra-se registrado no Conselho Regional de Engenharia e Agronomia do Estado do Maranhão, vinculado à Certidão nº 888663/2023, em 26/06/2023 emitida em

Certidão nº 888663/2023  
 26/06/2023, 16:16  
 Chave de Impressão: W1359  
 O documento neste ato registrado foi emitido em 23/06/2023 e contém 27 folhas

RAIMUNDO ALVES  
 CARVALHO:00176  
 925805

Assinado digitalmente por RAIMUNDO ALVES CARVALHO em 26/06/2023 às 16:16:16. O documento eletrônico assinado por RAIMUNDO ALVES CARVALHO possui validade jurídica e não pode ser alterado. Para obter mais informações, consulte o site do Conselho Regional de Engenharia e Agronomia do Estado do Maranhão: www.crea-ma.org.br

RUA ALMIR ABREU, N°1001, CENTRO, GOIÁLVES DIAS - MA / CNPJ: 42.704.435/0001-62  
 TEL: (88) 96698-8724, EMAIL: vmiguengenaria@gmail.com

**Obrs**  
 REFORMA E AMPLIAÇÃO DA ESCOLA MUNICIPAL EURICO GASPAR  
 DUTRA, LOCALIZADA NO POVOADO PEDRA DE FOGO ZONA RURAL DO  
 MUNICÍPIO DE PRESIDENTE DUTRA - MA

**R.D.I.**

**Encargos Sociais**

VJ ENGENHARIA

Item	Descrição	Orçamento Sintético		Quant.	Valor Unit	Valor Unit com BDI	Total	Peso (%)
		Und						
23.3	BANCADA DE GRANITO CINZA E=2cm	Und		240,89				
23.4	BANCADA DE GRANITO CINZA E=2cm	m²		12,33				
23.5	Escarifinhos em MDF revestido laminado melamínico, espessura 1,8 cm	M²		2128,25				
23.6	Bancas de alvenaria / azulejo cerâmico pré-moldado	M		477				
23.7	Banco em alvenaria revestido com porcelanato	M		216				
23.8	PEITORIL DE GRANITO L= 15 cm	M		693,7				
23.9	SUPORTE MÃO FRANCESA EM AÇO, ABAS IGUAIS 30 CM, CAPACIDADE MÍNIMA 60 KG, BRANCO - FORNECIMENTO E INSTALAÇÃO. AF_01/2629	UN		6				
23.10	Bicicletário 1,5 m	UND		8				
24	SERVIÇOS FINAIS			6				
24.1	LIMPEZA DE PISO CERÂMICO OU PORCELANATO COM PAPO ÚMIDO. AF_04/2016	m²		26304,52				
24.2	PLACA DE INAUGURAÇÃO METÁLICA 0,47X0,67M	M²		1				

Total sem BDI

RAMUNDO ALVES  
 CARVALHO.00176  
 925805

PREFEITURA MUNICIPAL DE PRESIDENTE DUTRA  
 CNPJ.08.138.366/0001-08

JONAS LIMA  
 58.78.00477  
 669306

VJ MIGUEL ENGENHARIA  
 CNPJ:42.704.435/0001-62  
 JONAS LIMA SILVA  
 SOCIO/ADMINISTRADOR

JONAS LIMA  
 SILVA.056974  
 69306

ENG. CIVIL JONAS LIMA SILVA  
 CREA N°191981118-4

Este documento encontra-se registrado no Conselho Regional de Engenharia e Agronomia do Estado do Maranhão, vinculado à Certidão nº 888663/2023, em 26/06/2023 emitida em

*(Handwritten signatures)*

Certidão nº 888663/2023  
 26/06/2023, 16:15

Chave de Impressão: W1355  
 O documento neste ato registrado foi emitido em 23/06/2023 e contém 27 folhas

PREFEITURA MUNICIPAL DE PRESIDENTE DUTRA - MA  
 AVENIDA ALDIR LEDA, S/Nº, TARUMÃ, PRESIDENTE  
 DUTRA - MA  
 CNPJ: 06.138.366/0001-08

## DECLARAÇÃO DE ANUÊNCIA

Declaro, para os fins de comprovação de capacidade técnica, que a empresa CONSTRUTORA AMAPA LTDA, com sede na rua Prefeito Nelson Sereno, 160B, Centro, Presidente Dutra - MA, registro no CREA-MA 0000006564, inscrita no CNPJ 05.477.614/0001-82, atuando como subcontratada da empresa VJ MIGUEL ENGENHARIA LTDA, com sede na Rua Almir Assis, 1001, Centro, Gonçalves Dias - MA, inscrita no CNPJ: 42.764.435/0001-52 foi responsável pelas seguintes atividades técnicas e quantitativos conforme DEMONSTRA A PLANILHA EM ANEXO:

### Responsáveis técnicos:

• MATHEUS PORTELA DE OLIVEIRA SERENO -- Engenheiro Civil - CREA-MA n.º 129728 - ART MA20230653620:

### Execução das atividades:

49 - Execução de obra > CONSTRUÇÃO CIVIL > EDIFICAÇÕES > DE VEDAÇÃO > #1.1.8.1 - EM ALVENARIA - 1800m<sup>2</sup>

49 - Execução de obra > ELETROTÉCNICA > INSTALAÇÕES ELÉTRICAS > DE INSTALAÇÕES ELÉTRICAS EM BAIXA TENSÃO > #11.10.1.3 - PARA FINS RESIDENCIAIS E COMERCIAIS - 140 pontos

49 - Execução de obra > CONSTRUÇÃO CIVIL > INSTALAÇÕES HIDROSSANITÁRIAS > #1.4.3 - DE INSTALAÇÃO DE SISTEMA DE ESGOTO SANITÁRIO - 12 pontos

49 - Execução de obra > CONSTRUÇÃO CIVIL > INSTALAÇÕES HIDROSSANITÁRIAS > #1.4.2 - DE SISTEMA DE REDES DE ÁGUAS PLUVIAIS --- 12 pontos

49 - Execução de obra > CONSTRUÇÃO CIVIL > INSTALAÇÕES HIDROSSANITÁRIAS > #1.4.1 - DE SISTEMA DE ÁGUA POTÁVEL - 12 pontos

49 - Execução de obra > ESTRUTURAS > ESTRUTURAS DE CONCRETO E ARGAMASSA ARMADA > #2.1.1 - DE ESTRUTURA DE CONCRETO ARMADO --- 40 m<sup>3</sup>

Localização da obra: POVOADO PEDRA DE FOGO ZONA RURAL DO MUNICÍPIO DE PRESIDENTE DUTRA - MA

Período de execução das atividades: 07/02/2023 a 19/05/2023.

RAIMUNDO ALVES  
 CARVALHO: 00176925805

PRESIDENTE DUTRA - MA, 13/06/2023  
 PREFEITO MUNICIPAL  
 PREFEITURA MUNICIPAL DE PRESIDENTE DUTRA  
 CNPJ: 06.138.366/0001-08

Este documento encontra-se registrado no Conselho Regional de Engenharia e Agronomia do Estado do Maranhão, vinculado à Certidão nº 888663/2023, em 26/06/2023 emita

Certidão nº 888663/2023  
 26/06/2023, 16:16

Chave de impressão: W135d

O documento neste ato registrado foi emitido em 23/06/2023 e contém 27 folhas

Certidão de Acervo Técnico - CAT  
Resolução Nº 1025 de 30 de Outubro de 2009  
Resolução Nº 218 de 29 de Junho de 1973

**CREA-MA**

CAT COM REGISTRO DE ATESTADO

**882385/2023**

Conselho Regional de Engenharia e Agronomia do Estado do Maranhão

Atividade concluída

CERTIFICAMOS, em cumprimento ao disposto na Resolução nº 1.025, de 30 de outubro de 2009, do Confea, que consta dos assentamentos deste Conselho Regional de Engenharia e Agronomia do Estado do Maranhão - Crea-MA, o Acervo Técnico do profissional **MATHEUS PORTELA DE OLIVEIRA SERENO** referente à(s) Anotação(ões) de Responsabilidade Técnica - ART abaixo discriminada(s):

Profissional: **MATHEUS PORTELA DE OLIVEIRA SERENO**  
Registro: **129728MA** RNP: **1920742590**  
Título profissional: **ENGENHEIRO CIVIL**

Número da ART: **MA20230614267** Tipo de ART: **OBRA / SERVIÇO** Registrada em: **02/02/2023** Baixada em: **27/03/2023**  
Forma de registro: **SUBSTITUIÇÃO** Participação técnica: **INDIVIDUAL**  
Empresa contratada: **CONSTRUTORA AMAPA LTDA EPP**

Contratante: **VJ MIGUEL ENGENHARIA LTDA** CPF/CNPJ: **42.764.435/0001-82**  
Endereço do contratante: **RUA Almir Assis** Nº: **1001**  
Complemento: Bairro: **centro**  
Cidade: **GONÇALVES DIAS** UF: **MA** CEP: **65775000**  
Contrato: **001/2023** Celebrado em: **23/01/2023**  
Valor do contrato: **R\$ 990.000,00** Tipo de contratante: **Pessoa Jurídica de Direito Privado**  
Ação institucional: **Outros**  
Endereço da obra/serviço: **AVENIDA TANCREDO NEVES** Nº: **S/Nº**  
Complemento: Bairro: **CAMPO DANTAS**  
Cidade: **PRESIDENTE DUTRA** UF: **MA** CEP: **65780000**  
Coordenadas Geográficas: **-5.304903, -44.488905**  
Data de início: **23/01/2023** Conclusão efetiva: **27/04/2023**  
Finalidade: **Infraestrutura**  
Proprietário: **PREFEITURA MUNICIPAL DE PRESIDENTE DUTRA** CPF/CNPJ: **06.138.366/0001-08**

Atividade Técnica: **16 - Execução ELETROTÉCNICA > INSTALAÇÕES ELÉTRICAS > DE INSTALAÇÕES ELÉTRICAS EM BAIXA TENSÃO > #11.10.1.3 - PARA FINS RESIDENCIAIS E COMERCIAIS 49 - Execução de obra 280,00 Pontos; 16 - Execução CONSTRUÇÃO CIVIL > EDIFICAÇÕES > DE VEDAÇÃO > #1.1.8.1 - EM ALVENARIA 49 - Execução de obra 1500,00 metro quadrado; 16 - Execução CONSTRUÇÃO CIVIL > INSTALAÇÕES HIDROSSANITÁRIAS > #1.4.1 - DE SISTEMA DE ÁGUA POTÁVEL 49 - Execução de obra 18,00 Pontos; 16 - Execução CONSTRUÇÃO CIVIL > INSTALAÇÕES HIDROSSANITÁRIAS > #1.4.2 - DE SISTEMA DE REDES DE ÁGUAS PLUVIAIS 49 - Execução de obra 12,00 Pontos; 16 - Execução CONSTRUÇÃO CIVIL > INSTALAÇÕES HIDROSSANITÁRIAS > #1.4.3 - DE INSTALAÇÃO DE SISTEMA DE ESGOTO SANITÁRIO 49 - Execução de obra 20,00 Pontos; 16 - Execução ESTRUTURAS > ESTRUTURAS DE CONCRETO E ARGAMASSA ARMADA > #2.1.1 - DE ESTRUTURA DE CONCRETO ARMADO 49 - Execução de obra 42,00 metro cúbico;**

**Observações**

REFORMA E AMPLIAÇÃO DA UNIDADE INTEGRADA TEREZA DE OLIVEIRA, LOCALIZADA NA AVENIDA TANCREDO NEVES, BAIRRO CAMPO DANTAS NO MUNICÍPIO DE PRESIDENTE DUTRA - MA

**Informações Complementares**

- O atestado está registrado apenas para atividades técnicas constantes da ART, não sendo contempladas neste registro os itens 17.3.6; 17.3.7; 17.3.8; 17.4.18 TELEFONIA; 17.4.11; 17.4.15; 17.4.17 ILUMINAÇÃO PÚBLICA; 17.4.12 TV, por se tratar de atividades fora da atribuição do profissional.

**Certidão de Acervo Técnico - CAT**  
 Resolução Nº 1025 de 30 de Outubro de 2009  
 Resolução Nº 218 de 29 de Junho de 1973

**CREA-MA**

**CAT COM REGISTRO DE ATESTADO**

**882385/2023**

**Conselho Regional de Engenharia e Agronomia do Estado do Maranhão**

Atividade concluída

CERTIFICAMOS, finalmente, que se encontra vinculado à presente Certidão de Acervo Técnico – CAT, o atestado contendo 21 folha(s), expedido pelo contratante da obra/serviço, a quem cabe a responsabilidade pela veracidade e exatidão das informações nele constantes.

**Certidão de Acervo Técnico nº 882385/2023**  
**23/05/2023, 09:47**  
**aBW4Z**

A Certidão de Acervo Técnico (CAT) à qual o atestado está vinculado constituirá prova da capacidade técnico-profissional da pessoa jurídica somente se o responsável técnico indicado estiver ou venha a ser integrado ao seu quadro técnico por meio de declaração entregue no momento da habilitação ou da entrega das propostas.

Certificamos que se encontra vinculado à presente CAT o atestado apresentado em cumprimento à Lei nº 8.666/93, expedido pela pessoa jurídica contratante, a quem cabe a responsabilidade pela veracidade e exatidão das informações nele constantes. É de responsabilidade deste Conselho a verificação da atividade profissional em conformidade com a Lei nº 5.194/66 e Resoluções do Conselho Federal de Engenharia e Agronomia - CONFEA.

Esta certidão perderá a validade, caso ocorra qualquer alteração posterior dos elementos cadastrais nela contidos.

Fica(m) Excluído(s), no entanto, o(s) serviço(s) cujas atribuições não competem ao(s) profissional(is) em questão.

A autenticidade desta Certidão pode ser verificada em: <https://crea-ma.sitac.com.br/publico/>, com a chave: aBW4Z

# VJ ENGENHARIA

## ATESTADO DE CAPACIDADE TECNICA

Atestamos para os devidos fins que a empresa Construtora Amapa Ltda, estabelecida na Rua Prefeito Nelson Sereno, Nº160B, Centro - no município de Presidente Dutra, estado do Maranhão, inscrita no CNPJ Nº05.477.614/0001-82, executou a obra de Reforma e Ampliação da Unidade Integrada Tereza de Oliveira, Localizada na Avenida Tancredo Neves, Bairro Campo Dantas no Município de Presidente Dutra - MA. Para a Empresa VJ Miguel Engenharia Ltda, estabelecida na Rua Almir Assis, Nº1001, Centro, Gonçalves Dias - Maranhão CNPJ:42.764.435/0001-52.

Com as seguintes características:

- 1- Descrição dos serviços em anexo.
- 2- Obra concluída e recebida.
- 3- Art Nº MA2023064267
- 4- Técnico responsável Eng. Civil: Matheus Portela De Oliveira Sereno CREA Nº192074259-0
- 5- Contrato 001/2023
- 6- Período de 23-01-2023 a 27/03/2023

Atestamos ainda que a empresa Construtora Amapa Ltda, teve bom desempenho cumprindo tecnicamente os termos do contrato e demais exigências legais inexistindo fato que desabone sua idoneidade.

Temporariamente restritos ao exposto, enviamos nosso voto de estima e consideração.

Presidente Dutra - MA, 27 de março de 2023

VJ MIGUEL  
ENGENHARIA  
LTDA:42764435000152

Assinado de forma digital por  
VJ MIGUEL ENGENHARIA  
LTDA:42764435000152  
Dados: 2023.05.22 11:38:58  
+03'00'

JONAS LIMA  
SILVA:05697469306

Assinado de forma digital por  
JONAS LIMA SILVA:05697469306  
Dados: 2023.05.22 11:39:18  
+03'00'

CONTRATANTE: VJ MIGUEL ENGENHARIA LTDA

ENG. CIVIL JONAS LIMA SILVA

CNPJ: 42.764.435/0001-52

CREA Nº191981118-4

REPRESENTANTE LEGAL: JONAS LIMA SILVA

CPF:656.974.693-06

RAJMUNDO ALVES  
CARVALHO:00176  
925805

Assinado de forma digital por  
RAJMUNDO ALVES CARVALHO:00176  
Dados: 2023.05.22 11:39:18  
+03'00'

PROPRIETARIA: PREFEITURA MUNICIPAL DE PRESIDENTE DUTRA

CNPJ: 06.138.366/0001-08

RUA ALMIR ASSIS, Nº1001, CENTRO, GONÇALVES DIAS - MA / CNPJ: 42.764.435/0001-52  
TEL: (86) 99969-5734, EMAIL: vjmiguelengenharia@gmail.com

Este documento encontra-se registrado no Conselho Regional de Engenharia e Agronomia do Estado do Maranhão, vinculado à Certidão nº 882385/2023, em 23/05/2023 emitida

Certidão nº 882385/2023  
23/05/2023, 11:24

Chave de Impressão: aB3W4Z

O documento neste ato registrado foi emitido em 22/05/2023 e contém 20 folhas

RUA ALMEIDA, Nº 1001, CENTRO, GONÇALVES DUAS - MA / CEP: 42.764.436/0001-52  
 TEL: (98) 32669-6734. EMAIL: vj@vjengenharia.com.br

**VJ ENGENHARIA**

**OBRA:**

REFORMA E AMPLIAÇÃO DA UNIDADE INTEGRADA TEREZA DE OLIVEIRA, LOCALIZADA NA AVENIDA TANCREDO NEVES BAIRRO CAMPO DANTAS NO MUNICÍPIO DE PRESIDENTE DUTRA - MA

**B.D.I.**

24,23%

**ENCARGOS**

Não Desonerado:  
 Horista: 103,48%  
 Mensalista: 63,04%

**Orçamento Sintético**

Item	Descrição	Und	Quant.	Valor Unit	Valor total
1	SERVIÇOS PRELIMINARES				
1.1	PLACA DE OBRA EM CHAPA DE AÇO GALVANIZADO	m²	1		
1.2	TAPUME COM COMPENSADO DE MADEIRA. AF_05/2016	m²	176		
1.3	INSTALAÇÕES PROVISÓRIAS DE LUZ, FORÇA, TELEFONE E LÓGICA	UN	1		
1.4	LIGAÇÃO PROVISÓRIA DE ÁGUA E SANITÁRIO	UN	1		
1.5	EXECUÇÃO DE SANITÁRIO E VESTIÁRIO EM CANTEIRO DE OBRA EM CHAPA DE MADEIRA COMPENSADA, NÃO INCLUSIVE MOBILIÁRIO. AF_03/2016	m²	2.52		
1.6	EXECUÇÃO DE ESCRITÓRIO EM CANTEIRO DE OBRA EM CHAPA DE MADEIRA COMPENSADA, NÃO INCLUSIVE MOBILIÁRIO E EQUIPAMENTOS. AF_02/2016	m²	20		
1.7	EXECUÇÃO DE DEPOSITO EM CANTEIRO DE OBRA EM CHAPA DE MADEIRA COMPENSADA, NÃO INCLUSIVE MOBILIÁRIO. AF_04/2016	m²	20		
1.8	LOCAÇÃO DA OBRA - EXECUÇÃO DE GABARITO	m²	2928,38		
1.9	LIMPEZA MECANIZADA DE CAMADA VEGETAL, VEGETAÇÃO E PEQUENAS ÁRVORES (DIÂMETRO DE TRONCO MENOR QUE 0,20 M), COM TRATOR DE ESTERAS. AF_05/2016	m²	8000		
1.10	DEMOLIÇÃO DE PISO CERÂMICO	m²	2000		
2	MOVIMENTO DE TERRAS PARA FUNDAÇÕES				
2.1	ATERRO MANUAL DE VALAS COM SOLO ARGILO-ARENOSO E COMPACTAÇÃO MECANIZADA. AF_05/2016	m³	412,26		
2.2	ESCAVAÇÃO MANUAL DE VALA COM PROFUNDIDADE MENOR OU IGUAL A 1,30 M. AF_02/2021	m³	270,81		
2.3	PREPARO DE FUNDO DE VALA COM LARGURA MAIOR OU IGUAL A 1,5 M E MENOR QUE 2,5 M (ACERTO DO SOLO NATURAL). AF_08/2020	m²	434,63		
2.4	REATERRO MANUAL DE VALAS COM COMPACTAÇÃO MECANIZADA. AF_04/2016	m³	637,62		
3	FUNDAÇÕES				
3.1	CONCRETO ARMADO PARA FUNDAÇÕES				
3.1.1	ESTACA ESCAVADA MECANICAMENTE, SEM FLUIDO ESTABILIZANTE, COM 25CM DE DIÂMETRO, CONCRETO LANÇADO POR CAMINHÃO BETONEIRA (EXCLUSIVE MOBILIZAÇÃO E DESMOBILIZAÇÃO). AF_01/2020	M	686		
3.1.2	LASTRO DE CONCRETO MAGRO, APLICADO EM BLOCOS DE COROAMENTO OU SAPATAS, ESPESSURA DE 5 CM. AF_08/2017	m²	134		
3.1.3	FABRICAÇÃO, MONTAGEM E DESMONTAGEM DE FORMA PARA SAPATA, EM MADEIRA SERRADA, E=25 MM, 4 UTILIZAÇÕES. AF_08/2017	m²	429,2		
3.1.4	ARMAÇÃO DE ESTRUTURAS DIVERSAS DE CONCRETO ARMADO, EXCETO VIGAS, PILARES, LAJES E FUNDAÇÕES, UTILIZANDO AÇO CA-50 DE 8,8 MM - MONTAGEM. AF_06/2022	KG	44,55		
3.1.5	ARMAÇÃO DE ESTRUTURAS DIVERSAS DE CONCRETO ARMADO, EXCETO VIGAS, PILARES, LAJES E FUNDAÇÕES, UTILIZANDO AÇO CA-50 DE 8,8 MM - MONTAGEM. AF_06/2022	KG	85,82		
3.1.6	ARMAÇÃO DE ESTRUTURAS DIVERSAS DE CONCRETO ARMADO, EXCETO VIGAS, PILARES, LAJES E FUNDAÇÕES, UTILIZANDO AÇO CA-50 DE 10,0 MM - MONTAGEM. AF_08/2022	KG	576,48		
3.1.7	ARMAÇÃO DE ESTRUTURAS DIVERSAS DE CONCRETO ARMADO, EXCETO VIGAS, PILARES, LAJES E FUNDAÇÕES, UTILIZANDO AÇO CA-50 DE 12,5 MM - MONTAGEM. AF_09/2022	KG	902,36		
3.1.8	ARMAÇÃO DE ESTRUTURAS DIVERSAS DE CONCRETO ARMADO, EXCETO VIGAS, PILARES, LAJES E FUNDAÇÕES, UTILIZANDO AÇO CA-50 DE 16,0 MM - MONTAGEM. AF_05/2023	KG	15,53		
3.1.9	ARMAÇÃO DE ESTRUTURAS DIVERSAS DE CONCRETO ARMADO, EXCETO VIGAS, PILARES, LAJES E FUNDAÇÕES, UTILIZANDO AÇO CA-50 DE 5,0 MM - MONTAGEM. AF_05/2022	KG	789,82		
3.1.10	CONCRETAGEM DE SAPATAS, FCK 30 MPa, COM USO DE BOMBA - LANÇAMENTO, ADENSAMENTO E ACABAMENTO. AF_11/2016	m³	59,57		
3.2	CONCRETO ARMADO PARA FUNDAÇÕES - VIGAS BALORAMES				
3.2.7	CONCRETO ARMADO PICKUP V. (ACC=40KG,FORMA=15M2)	m³	60		
3.3	CONCRETO ARMADO PARA FUNDAÇÕES - BASE CASA D'ÁGUA				
3.3.1	FABRICAÇÃO, MONTAGEM E DESMONTAGEM DE FORMA PARA BLOCO DE COROAMENTO, EM MADEIRA SERRADA, E=25 MM, 4 UTILIZAÇÕES. AF_08/2017	m²	5,6		

Este documento encontra-se registrado no Conselho Regional de Engenharia e Agronomia do Estado do Maranhão, vinculado à Certidão nº 892385/2023, em 23/05/2023 emitida em

Certidão nº 892385/2023  
 23/05/2023, 11:24

Chave de Impressão: a51442

O documento neste ato registrado foi emitido em 22/05/2023 e contém 20 folhas

*[Handwritten signature and scribbles]*

RUA ALMEIDA ALVES, Nº1001, CENTRO, GONÇALVES DIAS - MA / CNPJ: 42.794.435/0001-62  
 TEL: (98) 32962-5734, EMAIL: vjnogueirajengenharia@gmail.com

**VJ ENGENHARIA**

**OBRA:**

REFORMA E AMPLIAÇÃO DA UNIDADE INTEGRADA TEREZA DE OLIVEIRA, LOCALIZADA NA AVENIDA TANCREDO NEVES BARRIO CAMPO DANTAS NO MUNICÍPIO DE PRESIDENTE DUTRA - MA

**B.D.I.**

24,23%

**ENCARGOS**

Não Desonerado:  
 Honorista: 103,48%  
 Mensalista: 63,04%

**Orçamento Sintético**

Item	Descrição	Und	Quant.	Valor Unit.	Valor total
3.3.2	ARMAÇÃO DE ESTRUTURAS DIVERSAS DE CONCRETO ARMADO, EXCETO VIGAS, PILARES, LAJES E FUNDAÇÕES, UTILIZANDO AÇO CA-50 DE 10,0 MM - MONTAGEM, AF_06/2022	KG	325		
3.3.3	ARMAÇÃO DE ESTRUTURAS DIVERSAS DE CONCRETO ARMADO, EXCETO VIGAS, PILARES, LAJES E FUNDAÇÕES, UTILIZANDO AÇO CA-50 DE 5,0 MM - MONTAGEM, AF_06/2022	KG	82		
3.3.4	CONCRETAGEM DE SAPATAS, FCK 30 MPa, COM USO DE BOMBA LANÇAMENTO, ADENSAMENTO E ACABAMENTO, AF_11/2016	m³	3,92		
3.3.5	ESTACA ESCAVADA MECANICAMENTE, SEM FLUIDO ESTABILIZANTE, COM 25CM DE DIÂMETRO, CONCRETO LANÇADO POR CAMBRIÃO BETONEIRA (EXCLUSIVO MOBILIZAÇÃO E DESMOBILIZAÇÃO), AF_01/2020	M	83		
4	<b>SUPERESTRUTURA</b>				
4.1	<b>CONCRETO ARMADO - VIGAS</b>				
4.1.1	MONTAGEM E DESMONTAGEM DE FORMA DE VIGA, ESCORAMENTO COM GARFO DE MADEIRA, PÉ-DIREITO SIMPLES, EM CHAPA DE MADEIRA PLASTIFICADA, 18 UTILIZAÇÕES, AF_09/2020	m²	999,6		
4.1.2	ARMAÇÃO DE PILAR OU VIGA DE UMA ESTRUTURA CONVENCIONAL DE CONCRETO ARMADO EM UMA EDIFICAÇÃO TÉRREA OU SOBRADO UTILIZANDO AÇO CA-50 DE 5,3 MM - MONTAGEM, AF_12/2015	KG	0,18		
4.1.3	ARMAÇÃO DE PILAR OU VIGA DE UMA ESTRUTURA CONVENCIONAL DE CONCRETO ARMADO EM UMA EDIFICAÇÃO TÉRREA OU SOBRADO UTILIZANDO AÇO CA-50 DE 8,0 MM - MONTAGEM, AF_12/2015	KG	1595,82		
4.1.4	ARMAÇÃO DE PILAR OU VIGA DE UMA ESTRUTURA CONVENCIONAL DE CONCRETO ARMADO EM UMA EDIFICAÇÃO TÉRREA OU SOBRADO UTILIZANDO AÇO CA-50 DE 10,0 MM - MONTAGEM, AF_12/2015	KG	695,81		
4.1.5	ARMAÇÃO DE PILAR OU VIGA DE UMA ESTRUTURA CONVENCIONAL DE CONCRETO ARMADO EM UMA EDIFICAÇÃO TÉRREA OU SOBRADO UTILIZANDO AÇO CA-50 DE 12,5 MM - MONTAGEM, AF_12/2015	KG	103,36		
4.1.6	ARMAÇÃO DE PILAR OU VIGA DE UMA ESTRUTURA CONVENCIONAL DE CONCRETO ARMADO EM UMA EDIFICAÇÃO TÉRREA OU SOBRADO UTILIZANDO AÇO CA-50 DE 15,0 MM - MONTAGEM, AF_12/2015	KG	89,09		
4.1.7	ARMAÇÃO DE PILAR OU VIGA DE UMA ESTRUTURA CONVENCIONAL DE CONCRETO ARMADO EM UMA EDIFICAÇÃO TÉRREA OU SOBRADO UTILIZANDO AÇO CA-50 DE 17,5 MM - MONTAGEM, AF_12/2015	KG	848,55		
4.1.8	CONCRETAGEM DE VIGAS E LAJES, FCK=20 MPa, PARA LAJES MACIÇAS OU NERVURADAS COM USO DE BOMBA EM EDIFICAÇÃO COM ÁREA MÉDIA DE LAJES MAIOR QUE 20 M² - LANÇAMENTO, ADENSAMENTO E ACABAMENTO, AF_12/2015	m³	55,98		
4.2	<b>CONCRETO ARMADO - LAJES E PILARES</b>				
4.2.1	MONTAGEM E DESMONTAGEM DE FORMA DE PILARES RETANGULARES E ESTRUTURAS SIMILARES, PÉ-DIREITO SIMPLES, EM CHAPA DE MADEIRA COMPENSADA PLASTIFICADA, 181183 UTILIZAÇÕES, AF_09/2020	m²	768,78		
4.2.2	ARMAÇÃO DE PILAR OU VIGA DE UMA ESTRUTURA CONVENCIONAL DE CONCRETO ARMADO EM UMA EDIFICAÇÃO TÉRREA OU SOBRADO UTILIZANDO AÇO CA-50 DE 10,0 MM - MONTAGEM, AF_12/2015	KG	1522,64		
4.2.3	ARMAÇÃO DE PILAR OU VIGA DE UMA ESTRUTURA CONVENCIONAL DE CONCRETO ARMADO EM UMA EDIFICAÇÃO TÉRREA OU SOBRADO UTILIZANDO AÇO CA-50 DE 12,5 MM - MONTAGEM, AF_12/2015	KG	2515,91		
4.2.4	ARMAÇÃO DE PILAR OU VIGA DE UMA ESTRUTURA CONVENCIONAL DE CONCRETO ARMADO EM UMA EDIFICAÇÃO TÉRREA OU SOBRADO UTILIZANDO AÇO CA-50 DE 15,0 MM - MONTAGEM, AF_12/2015	KG	34,91		
4.2.5	ARMAÇÃO DE PILAR OU VIGA DE UMA ESTRUTURA CONVENCIONAL DE CONCRETO ARMADO EM UMA EDIFICAÇÃO TÉRREA OU SOBRADO UTILIZANDO AÇO CA-50 DE 17,5 MM - MONTAGEM, AF_12/2015	KG	1023,73		
4.2.6	CONCRETAGEM DE PILARES, FCK = 25 MPa, COM USO DE BOMBA EM EDIFICAÇÃO COM SEÇÃO MÉDIA DE PILARES MAIOR QUE 0,25 M² - LANÇAMENTO, ADENSAMENTO E ACABAMENTO, AF_12/2015	m³	42,43		
4.2.7	CONCRETAGEM DE EDIFICAÇÕES (PAREDES E LAJES) FEITAS COM SISTEMA DE FORMAS MANUSEÁVEIS, COM CONCRETO USINADO BOMBEÁVEL FCK 25 MPa - LANÇAMENTO, ADENSAMENTO E ACABAMENTO (EXCLUSIVO BOMBA LANÇA), AF_10/2021	m³	650,43		
4.3	<b>CONCRETO ARMADO - LAJES DE FORRO</b>				
4.3.1	LAJE PRE-MOLDADA UNIDIRECIONAL, BIFORADA, PARA FORRO, RECHAMADA EM UCRÂMILA, VIGAS CONVENCIONAL, ALTURA IGUAL A LAJE (ENCHIMENTO-CAPA) = (9x3), AF_11/2020	m²	1210,17		
4.3.2	FORRO DE PVC, LISO, PARA AMBIENTES COMERCIAIS, INCLUSIVE ESTRUTURA DE FIXAÇÃO, AF_05/2017_PG	m²	1650		

Este documento encontra-se registrado no Conselho Regional de Engenharia e Agronomia do Estado do Maranhão, vinculado à Certidão nº 882385/2023, emitida em 23/05/2023

Certidão nº 882385/2023  
 23/05/2023, 11:24

Chave de Impressão: aBW4Z

O documento neste ato registrado foi emitido em 22/05/2023 e contém 20 folhas

*[Handwritten signature]*

RUA ALMIR ABGÍS, Nº1901, CENTRO, GONÇALVES UNAS - MA / CNPJ: 42.764.438/0001-52  
 TEL: (88) 21063-5734, EMAIL: vj@guilengenharia@gmail.com

**VJ ENGENHARIA**

**OBRA:**

REFORMA E AMPLIAÇÃO DA UNIDADE INTEGRADA TEREZA DE OLIVEIRA, LOCALIZADA NA AVENIDA TANCREDO NEVES BAIRRO CAMPO DANTAS NO MUNICÍPIO DE PRESIDENTE DUTRA - MA

Orçamento Sintético

**B.D.I.**  
24,23%

**ENCARGOS**

Não Desonerado:  
Morteto: 193,48%  
Mensalista: 63,84%

Item	Descrição	Und	Quant.	Valor Unit	Valor total
4.4	CONCRETO ARMADO - VERGAS E CONTRAVERGAS				
4.4.1	VERGA PRÉ-MOLDADA PARA PORTAS COM ATÉ 1,5 M DE VÃO. AF_03/2016	M	614,2		
5	SISTEMA DE VEDAÇÃO VERTICAL				
5.1	ELEMENTOS VAZADOS				
5.1.1	ALVENARIA DE VEDAÇÃO COM ELEMENTO VAZADO DE CONCRETO (COBOCO) DE 7X50X90CM E ARGAMASSA DE ASSENTAMENTO COM PREPARO EM BETONEIRA. AF_05/2020	m²	24,72		
5.2	ALVENARIA DE VEDAÇÃO				
5.2.1	ALVENARIA DE VEDAÇÃO DE BLOCOS CERÂMICOS FURADOS NA VERTICAL DE 9X19X39CM (ESPESSURA 9CM) DE PAREDES COM ÁREA LÍQUIDA MAIOR OU IGUAL A 6M² COM VÃOS E ARGAMASSA DE ASSENTAMENTO COM PREPARO EM BETONEIRA. AF_06/2014	m²	2088,81		
5.2.2	ALVENARIA DE VEDAÇÃO DE BLOCOS CERÂMICOS FURADOS NA HORIZONTAL DE 9X19X19CM (ESPESSURA 9CM) DE PAREDES COM ÁREA LÍQUIDA MAIOR OU IGUAL A 6M² COM VÃOS E ARGAMASSA DE ASSENTAMENTO COM PREPARO EM BETONEIRA. AF_06/2014	m²	13,62		
5.2.3	FIXAÇÃO (ENCUNHAMENTO) DE ALVENARIA DE VEDAÇÃO COM ESPUMA DE POLIURETANO EXPANSIVA. AF_03/2016	M	676,7		
5.2.4	DIVISORA DE GRANITO CINZA 6x6cm	m²	247		
6	ESQUADRIAS				
6.1	PORTAS DE MADEIRA				
6.1.1	PM1 - Porta de madeira com vidro para pintura, semi-oca (leve ou média), dimensões 60x210cm, espessura 3,5cm; incluso dobradiças, batentes e fechadura	UN	1		
6.1.2	KIT DE PORTA DE MADEIRA PARA PINTURA, SEMI-OCA (LEVE OU MÉDIA), PADRÃO MÉDIO, 80X210CM, ESPESSURA DE 3,5CM, ITENS INCLUSOS: DOBRADIÇAS, MONTAGEM E INSTALAÇÃO DO BATENTE, FECHADURA COM EXECUÇÃO DO PURO - FORNECIMENTO E INSTALAÇÃO. AF_12/2019	UN	7		
6.1.3	KIT DE PORTA DE MADEIRA PARA PINTURA, SEMI-OCA (LEVE OU MÉDIA), PADRÃO MÉDIO, 80X210CM, ESPESSURA DE 3,5CM, ITENS INCLUSOS: DOBRADIÇAS, MONTAGEM E INSTALAÇÃO DO BATENTE, FECHADURA COM EXECUÇÃO DO PURO - FORNECIMENTO E INSTALAÇÃO. AF_12/2019	UN	8		
6.1.4	PM4 - Porta de abrir em chapa de madeira compensada para banheiro revestida com laminado, 0,60x1,50m, incluso marco e dobradiças	m²	1		
6.1.5	PM5 - Porta de abrir em chapa de madeira compensada para banheiro revestida com laminado, 0,60x1,50m, incluso marco e dobradiças	UN	5		
6.2	FERRAGENS E ACESSÓRIOS				
6.2.1	PUXADOR PARA PCS, FIXADO NA PORTA - FORNECIMENTO E INSTALAÇÃO. AF_01/2020	UN	14		
6.2.2	FECHADURA DE EMBUTIR PARA PORTA DE BANHEIRO, COMPLETA, ACABAMENTO PADRÃO POPULAR, INCLUSIVE EXECUÇÃO DE PURO - FORNECIMENTO E INSTALAÇÃO. AF_12/2019	UN	22		
6.2.3	Chapa metálica (aluminio) 0,80m x 0,6m, esp. 1mm para as portas	M	19		
6.3	PORTAS DE ALUMÍNIO				
6.3.1	PORTA EM ALUMÍNIO DE ABRIR TIPO VENEZIANA COM GUARNIÇÃO, FIXAÇÃO COM PARAPUSOS - FORNECIMENTO E INSTALAÇÃO. AF_12/2019	m²	7,35		
6.3.2	PPA2 - Porta de abrir - 80x210 em chapa de alumínio com veneziana e vidro tipo litoral - conforme projeto de esquadrias, inclusive ferragens e vidro	m²	15		
6.3.3	PA3 - Porta de abrir - 120x210 em chapa de alumínio com veneziana e vidro tipo litoral - conforme projeto de esquadrias, inclusive ferragens e vidro	m²	16		
6.4	JANELAS DE ALUMÍNIO				
6.4.1	JJA-1 - Janela de Alumínio, basculante 90x50cm, conforme projeto de esquadrias, inclusive ferragens e vidro Iso Incolor, espessura 6mm	m²	4,05		
6.4.2	JJA-2 - Janela de Alumínio, basculante 165x55cm, conforme projeto de esquadrias, inclusive ferragens e vidro Iso Incolor, espessura 6mm	m²	3,6		
6.4.3	JJA-3 - Janela de Alumínio, basculante 200x55cm, conforme projeto de esquadrias, inclusive ferragens e vidro Iso Incolor, espessura 6mm	m²	7,7		
6.4.4	JANELA DE ALUMÍNIO DE CORRER COM 2 FOLHAS PARA VIDROS, COM VIDROS, BATENTE, ACABAMENTO COM ACEITATO OU BRILHANTE E FERRAGENS, EXCLUSIVE ALIZAR E CONTRAMARCO, FORNECIMENTO E INSTALAÇÃO. AF_12/2019	m²	7,7		

Este documento encontra-se registrado no Conselho Regional de Engenharia e Agronomia do Estado do Maranhão, vinculado à Certidão nº 882386/2023, emitida em 23/05/2023

*[Handwritten signatures and marks]*

Certidão nº 882386/2023  
23/05/2023, 11:24  
Chave de Impressão: a3W4Z

O documento neste ato registrado foi emitido em 22/05/2023 e contém 20 folhas

RUA ALVARO ASSIS, Nº1901, CENTRO, GONÇALVES DIAS - MA / CNPJ: 42.784.435/0001-52  
 TEL: (98) 93992-3736, EMAIL: vj@vjenharia.com.br

**VJ ENGENHARIA**

**OBRA:**

REFORMA E AMPLIAÇÃO DA UNIDADE INTEGRADA TEREZA DE OLIVEIRA, LOCALIZADA NA AVENIDA TANCREDO NEVES BAIRRO CAMPO DANTAS NO MUNICÍPIO DE PRESIDENTE DUTRA - MA

**S.D.I.**

24,23%

**ENCARGOS**

Não Desonerados:  
 Horista: 103,46%  
 Mensalista: 63,04%

**Orçamento Sintético**

Item	Descrição	Und	Quant.	Valor Unit	Valor total
6.4.5	JJA-5 - Janela de Alumínio, basculante 140x100cm, conforme projeto de esquadrias, inclusive ferragens e vidro liso incolor, espessura 6mm	m²	8,4		
6.4.6	JA-6 - Janela de Alumínio, basculante 345x100cm, conforme projeto de esquadrias, inclusive ferragens e vidro liso incolor, espessura 6mm	m²	10,35		
6.4.7	JA-7 - Janela de Alumínio, basculante 220x110cm, conforme projeto de esquadrias, inclusive ferragens e vidro liso incolor, espessura 6mm	m²	77		
6.4.8	JA-8 - Janela de Alumínio, de correr 90x100cm, JA-8, conforme projeto de esquadrias, inclusive ferragens e vidro liso incolor, espessura 6mm	m²	1,8		
6.4.9	JA-9 - Janela de Alumínio, com veneziana fixa 110x120cm, JA-9, conforme projeto de esquadrias, inclusive ferragens	m²	2,64		
6.4.10	JJA-10 - Janela de Alumínio, de correr 218x100cm, JA-10, conforme projeto de esquadrias, inclusive ferragens e vidro liso incolor, espessura 6mm	m²	2,1		
6.4.11	JA-11 - Janela de Alumínio, de correr 223x173cm, JA-11, conforme projeto de esquadrias, inclusive ferragens e vidro liso incolor, espessura 6mm	m²	207,0		
6.4.12	JA-12 - Janela de Alumínio, basculante 86x100 x 85x120cm, JA-12, conforme projeto de esquadrias, inclusive ferragens e vidro liso incolor, espessura 6mm	m²	1,87		
6.4.13	Tela de nylon de proteção - trada na esquadria	m²	4,28		
<b>6.5</b>	<b>PORTÕES METÁLICOS</b>				
6.5.1	PT1 - Portão de abrir 2,05x1,80m, em gradil metálico bege ou similar, conforme projeto de esquadrias, inclusive ferragens	m²	3,91		
6.5.2	PT2 - Portão de abrir 1,65x1,80 - veneziana - conforme projeto de esquadrias, inclusive ferragens	m²	3,9		
6.5.3	PT3 - Portão de abrir 1,00x1,80 - veneziana - conforme projeto de esquadrias, inclusive ferragens	m²	3,9		
6.5.4.1	PT4 - Portão de abrir 1,20x1,80m, em gradil metálico bege ou similar, conforme projeto de esquadrias, inclusive ferragens	m²	60		
6.5.4.2	PT5 - Portão de abrir 3x1,80m, em gradil metálico bege ou similar, conforme projeto de esquadrias, inclusive ferragens	m²	55		
6.6	<b>GRADIL METÁLICO</b>				
6.6.1	Gradil metálico em tela de arma galvanizada e malha quadrangular	m³	650		
<b>6.7</b>	<b>VIDROS</b>				
6.7.1	ESPELHO CRISTAL, ESPESURA 4MM, COM PARAFUSOS DE FIXAÇÃO, SEM MOLDURA	m²	8		
<b>7</b>	<b>SISTEMAS DE COBERTURA</b>				
7.1	ESTRUTURA DE AÇO (17,85KG/M³) PARA COBERTURA METÁLICA	m²	3000		
7.2	TELHAMENTO COM TELHA ONDULADA DE FIBROCIMENTO E=6MM, COM RECOBRIMENTO LATERAL DE 1 1/4 DE ONDA PARA TELHADO COM INCLINAÇÃO MÁXIMA DE 10°, COM ATÉ 2 ÁGUAS, INCLUSO ICAMENTO	m²	3000		
7.4	TELHAMENTO COM TELHA CERÂMICA DE ENCAIXE, TIPO FRANCESA, COM MAIS DE 2 ÁGUAS, INCLUSO TRANSPORTE VERTICAL, AF_07/2019	m²	2803,59		
7.5	RUFO EM CHAPA DE AÇO GALVANIZADO NÚMERO 24, CORTE DE 25 CM, INCLUSO TRANSPORTE VERTICAL, AF_07/2019	M	992,6		
7.6	CUMBEIRA PARA TELHA CERÂMICA EMBOCADA COM ARGAMASSA TRAÇO 1:2:9 (CEMENTO, CAL E AREIA) PARA TELHADOS COM ATÉ 2 ÁGUAS, INCLUSO TRANSPORTE VERTICAL, AF_07/2019	M	1269,72		
7.7	TRAMA DE MADEIRA COMPOSTA POR RIPAS, CABROS E TERÇAS PARA TELHADOS DE ATÉ 2 ÁGUAS PARA TELHA CERÂMICA CAPA-CANAL, INCLUSO TRANSPORTE VERTICAL, AF_07/2019	m²	1329,35		
7.8	TELHAMENTO COM TELHA CERÂMICA CAPA-CANAL, TIPO COLONIAL, COM ATÉ 2 ÁGUAS, INCLUSO TRANSPORTE VERTICAL, AF_07/2019	m²	1329,35		
<b>8</b>	<b>IMPERMEABILIZAÇÃO</b>				
8.1	IMPERMEABILIZAÇÃO DE SUPERFÍCIE COM EMULSÃO ASFÁLTICA, 2 DEMÃOS AF_08/2018	m²	911,62		
<b>9</b>	<b>REVESTIMENTOS INTERNOS E EXTERNOS</b>				
9.1	CHAPISCO APLICADO EM ALVENARIAS E ESTRUTURAS DE CONCRETO INTERNAS, COM COLHER DE PEDREIRO, ARGAMASSA TRAÇO 1:3 COM PREPARO MANUAL, AF_10/2022	m²	5085,62		
9.2	CHAPISCO APLICADO NO TETO OU EM ALVENARIA E ESTRUTURA, COM ROLO PARA TEXTURA ACRÍLICA, ARGAMASSA TRAÇO 1:4 E EMULSÃO POLIMÉRICA (ADESIVO) COM PREPARO MANUAL, AF_10/2022	m²	1531,13		
9.3	EMBOÇO DE MASSA FINA EM ARGAMASSA TRAÇO 1:2:9, PREPARO MECÂNICO COM BETONEIRA 400 L, APLICADA MANUALMENTE EM PAROS DEGS DE FACHADA (SEM PRESENÇA DE VÃOS), ESPESURA DE 25 MM, AF_08/2022	m²	5085,62		

Este documento encontra-se registrado no Conselho Regional de Engenharia e Agronomia do Estado do Maranhão, vinculado à Certidão nº 882386/2023, em 23/05/2023  
 emitida em

O documento nesta tela registrado foi emitido em 22/05/2023 e contém 20 folhas

Certidão nº 882386/2023  
 23/05/2023, 11:24  
 Chave de Impressão: aBWAZ

RUA ALMIR ASSIS, Nº1001, CENTRO, GOIÂNDEZ VIAS - MA / CNPJ: 42.704.435/0001-52  
 TEL: (98) 33063-5734, EMAIL: vjengenharia@gmail.com

**VJ ENGENHARIA**

**OBRA:**

REFORMA E AMPLIAÇÃO DA UNIDADE INTEGRADA TEREZA DE OLIVEIRA, LOCALIZADA NA AVENIDA TANCREDO NEVES BARRIO CAMPO DANTAS NO MUNICÍPIO DE PRESIDENTE DUTRA -MA

**B.D.I.**

24,23%

**ENCARGOS**

Não Desonerado:  
 Mostrista: 103,48%  
 Mensalista: 63,04%

**Orçamento Sintético**

Item	Descrição	Und	Quant.	Valor Unit	Valor total
9.4	MASSA ÚNICA, PARA RECEBIMENTO DE PINTURA OU CERÂMICA, ARGAMASSA INDUSTRIALIZADA, PREPARO MECÂNICO, APLICADO COM EQUIPAMENTO DE MISTURA E PROJEÇÃO DE 1,5 M3/M EM FACES INTERNAS DE PAREDES, ESPESSURA DE 8MM, SEM EXECUÇÃO DE TALISCAS. AF_06/2014	m²	4060,78		
9.5	MASSA ÚNICA, PARA RECEBIMENTO DE PINTURA OU CERÂMICA, ARGAMASSA INDUSTRIALIZADA, PREPARO MECÂNICO, APLICADO COM EQUIPAMENTO DE MISTURA E PROJEÇÃO DE 1,5 M3/M EM FACES INTERNAS DE PAREDES, ESPESSURA DE 8MM, SEM EXECUÇÃO DE TALISCAS. AF_06/2014	m²	1531,13		
9.6	ARGAMASSA DE CIMENTO E AREIA 8/20. C/MPERMEAS, TRAÇO 1:3	m³	1,18		
9.7	REVESTIMENTO CERÂMICO PARA PAREDES INTERNAS COM PLACAS TIPO ESMALTADA EXTRA DE DIMENSÕES 33X45 CM APLICADAS NA ALTURA INTEIRA DAS PAREDES. AF_02/2021_PE	m²	990,77		
9.8	REVESTIMENTO CERÂMICO PARA PAREDES INTERNAS COM PLACAS TIPO ESMALTADA EXTRA DE DIMENSÕES 20X20 CM APLICADAS A MEIA ALTURA DAS PAREDES. AF_02/2020_PE	m²	14,07		
9.9	RODAPÉ EM MADEIRA, ALTURA 7CM, FIXADO COM COLA. AF_06/2020	M	958,42		
10	SISTEMAS DE PISOS				
10.1	PAVIMENTAÇÃO INTERNA				
10.1.1	CONTRAPISO EM ARGAMASSA TRAÇO 1:4 (CIMENTO E AREIA), PREPARO MECÂNICO COM BETONEIRA 400 L, APLICADO EM ÁREAS SECAS SOBRE LAJE, ADERIDO, ACABAMENTO NÃO REFORÇADO, ESPESSURA 3CM. AF_07/2021	m²	2208,21		
10.1.1.1	RODAPÉ CERÂMICO DE 15CM DE ALTURA COM PLACAS TIPO ESMALTADA EXTRA. AF_02/2020	M	1980		
10.1.2	PISO CIMENTADO, TRAÇO 1:3 (CIMENTO E AREIA), ACABAMENTO LISO, ESPESSURA 2,0 CM, PREPARO MECÂNICO DA ARGAMASSA. AF_09/2020	m²	2208,21		
10.1.3	REVESTIMENTO CERÂMICO PARA PISO COM PLACAS TIPO ESMALTADA EXTRA DE DIMENSÕES 20X20	m²	1400		
10.1.4	REVESTIMENTO CERÂMICO PARA PISO COM PLACAS TIPO ESMALTADA EXTRA DE DIMENSÕES 45X45 CM APLICADA EM AMBIENTES DE ÁREA MAIOR QUE 10 M2. AF_02/2020_PE	m²	993,79		
10.1.5	PISO PODOTÁTIL INTERNO EM BORRACHA 30x20cm ASSENTAMENTO COM COLA VINIL (FORNECIMENTO E ASSENTAMENTO)	m²	131,94		
10.1.5	(COMPOSIÇÃO REPRESENTATIVA) DO SERVIÇO DE REVESTIMENTO CERÂMICO PARA PISO COM PLACAS TIPO ESMALTADA EXTRA DE DIMENSÕES 35X35 CM, PARA EDIFICAÇÃO HABITACIONAL MULTIFAMILIAR (PRÉDIO). AF_11/2014	m²	993,79		
10.1.5	REVESTIMENTO CERÂMICO PARA PAREDES INTERNAS COM PLACAS TIPO ESMALTADA EXTRA DE DIMENSÕES 33X45 CM APLICADAS A MEIA ALTURA DAS PAREDES. AF_02/2020_PE	m²	993,79		
10.1.5	REVESTIMENTO CERÂMICO PARA PAREDES EXTERNAS EM PASTELHAS DE PORCELANA 10 X 10 CM (PLACAS DE 40 X 40 CM), ALINHADAS A PRUMO. AF_02/2020	m²	996		
10.1.6	PISO PODOTÁTIL EXTERNO EM PNC ESP. 3CM, ASSENTADO COM ARGAMASSA (FORNECIMENTO E ASSENTAMENTO)	m²	5,56		
10.1.6	REVESTIMENTO CERÂMICO PARA PISO COM PLACAS TIPO ESMALTADA EXTRA DE DIMENSÕES 60X60 CM, PARA EDIFICAÇÃO HABITACIONAL MULTIFAMILIAR (PRÉDIO). AF_11/2014	m²	993,73		
10.1.7	PISO EM GRANILITE, MARMORITE OU GRANITINA EM AMBIENTES INTERNOS, COM ESPESSURA DE 8 MM, INCLUSIVE MISTURA EM BETONEIRA, COLOCAÇÃO DAS JUNTAS, APLICAÇÃO DO PISO, 4 POLIMENTOS COM POLITRE, ESTUCAMENTO, SELADOR E CERA. AF_06/2022	m²	3500		
10.1.8	SOLERA DE GRANITO L= 15cm	M	30,8		
10.1.9	Piso alta resistência ou industrial de 12 mm, comum, bor. cinza, com juntas plásticas, sem polimento, occlusive argamassa de regularização, aplicado	m²	3500		
10.1.10	POLIMENTO DE PISO ALTA RESISTÊNCIA	m²	3500		
10.2	PAVIMENTAÇÃO EXTERNA				
10.2.1	EXECUÇÃO DE PASSEIO (CALÇADA) OU PISO DE CONCRETO COM CONCRETO MOLDADO IN LOCO, FEITO EM OBRA, ACABAMENTO CONVENCIONAL, ESPESSURA 10 CM, ARMADO. AF_07/2016	m²	1540		
10.2.2	EXECUÇÃO DE PASSEIO (CALÇADA) OU PISO DE CONCRETO COM CONCRETO MOLDADO IN LOCO, FEITO EM OBRA, ACABAMENTO CONVENCIONAL, ESPESSURA 10 CM, ARMADO. AF_07/2016	m²	663		

Este documento encontra-se registrado no Conselho Regional de Engenharia e Agronomia do Estado do Maranhão, vinculado à Certidão nº 882385/2023, em 23/05/2023 emitida

Certidão nº 882385/2023  
 23/05/2023, 11:24  
 Chave de Impressão: ab5WAZ

O documento neste ato registrado foi emitido em 22/05/2023 e contém 20 folhas

RUA ALMER ABGIS, Nº1001, CENTRO, GONÇALVES DIAS - MA / CNPJ: 42.784.435/0001-52  
 TEL: (98) 39309-5734, EMAIL: vj@vjenharia.com

**VJ ENGENHARIA**

**OBRA:**  
 REFORMA E AMPLIAÇÃO DA UNIDADE INTEGRADA TEREZA DE OLIVEIRA, LOCALIZADA NA AVENIDA TANCREDO NEVES BAIRRO CAMPO DANTAS NO MUNICÍPIO DE PRESIDENTE DUTRA - MA

**B.D.I.** 24,23%  
**ENCARGOS**  
 Não Desonerado:  
 Hora: 100,46%  
 Mensal: 63,04%

Orçamento Sintético

Item	Descrição	Und	Quant.	Valor Unit	Valor total
10.2.3	GUIA (MEIO-FIO) CONCRETO, MOLDADA - IN LOCO EM TRECHO RETO COM EXTRUSORA, 13 CM BASE X 22 CM ALTURA. AF_06/2016	M	1241,96		
10.2.4	LASTRO DE BARRA	m²	16,38		
10.2.5	EXECUÇÃO DE PASSEIO EM PISO INTERTRAVADO, COM BLOCO RETANGULAR COR NATURAL DE 20 X 10 CM, ESPESSURA 6 CM. AF_10/2022	m²	1707,59		
10.2.6	EXECUÇÃO DE PAVIMENTO EM PISO INTERTRAVADO, COM BLOCO SEXTAVADO DE 25 X 25 CM, ESPESSURA 6 CM. AF_10/2022	m²	3950		
10.2.7	EXECUÇÃO DE SARJETA DE CONCRETO USINADO, MOLDADA - IN LOCO EM TRECHO CURVO, 46 CM BASE X 10 CM ALTURA. AF_08/2016	M	1980		
10.2.8	GUIA (MEIO-FIO) E SARJETA CONJUGADOS DE CONCRETO, MOLDADA - IN LOCO EM TRECHO CURVO COM EXTRUSORA, 46 CM BASE (16 CM BASE DA GUIA + 30 CM BASE DA SARJETA) X 22 CM ALTURA. AF_06/2016	M	1080		
11	<b>PINTURAS E ACABAMENTOS</b>				
11.1	APLICAÇÃO MANUAL DE MASSA ACRÍLICA EM PANOS DE FACHADA SEM PRESENÇA DE VÃOS, DE EDIFÍCIOS DE MÚLTIPLOS PAVIMENTOS, DUAS DEMÃOS. AF_05/2017	m²	3321,54		
11.2	APLICAÇÃO MANUAL DE MASSA ACRÍLICA EM PANOS DE FACHADA SEM PRESENÇA DE VÃOS, DE EDIFÍCIOS DE MÚLTIPLOS PAVIMENTOS, DUAS DEMÃOS. AF_06/2017	m²	3531,13		
11.3	APLICAÇÃO MANUAL DE PINTURA COM TINTA LÁTEX ACRÍLICA EM PAREDES, DUAS DEMÃOS. AF_06/2014	m²	4080,78		
11.4	APLICAÇÃO MANUAL DE PINTURA COM TINTA LÁTEX PVA EM TETO, DUAS DEMÃOS. AF_06/2014	m²	2531		
11.5	PINTURA TINTA DE ACABAMENTO (PIGMENTADA) ESMALTE SINTÉTICO ACETINADO EM MADEIRA, 2 DEMÃOS. AF_01/2021	m²	55,84		
11.6	PINTURA COM TINTA ALQUÍDICA DE ACABAMENTO (ESMALTE SINTÉTICO ACETINADO) APLICADA A ROLO OU PINCEL SOBRE SUPERFÍCIES METÁLICAS (EXCETO PERFIL) EXECUTADO EM OBRA (POR DEMÃO). AF_01/2020	m²	21,6		
11.7	PINTURA TINTA DE ACABAMENTO (PIGMENTADA) ESMALTE SINTÉTICO ACETINADO EM MADEIRA, 2 DEMÃOS. AF_01/2021	m²	229,69		
12	<b>INSTALAÇÕES HIDRÁULICAS</b>				
12.1	TUBO, PVC, SOLDÁVEL, DN 20MM, INSTALADO EM RAMAL DE DISTRIBUIÇÃO DE ÁGUA - FORNECIMENTO E INSTALAÇÃO. AF_06/2022	M	150		
12.2	TUBO, PVC, SOLDÁVEL, DN 25MM, INSTALADO EM PRUMADA DE ÁGUA - FORNECIMENTO E INSTALAÇÃO. AF_06/2022	M	135,3		
12.3	TUBO, PVC, SOLDÁVEL, DN 32MM, INSTALADO EM PRUMADA DE ÁGUA - FORNECIMENTO E INSTALAÇÃO. AF_06/2022	M	29		
12.4	TUBO, PVC, SOLDÁVEL, DN 50MM, INSTALADO EM PRUMADA DE ÁGUA - FORNECIMENTO E INSTALAÇÃO. AF_06/2022	M	98		
12.5	TUBO, PVC, SOLDÁVEL, DN 60MM, INSTALADO EM PRUMADA DE ÁGUA - FORNECIMENTO E INSTALAÇÃO. AF_06/2022	M	80,35		
12.6	TUBO, PVC, SOLDÁVEL, DN 75MM, INSTALADO EM PRUMADA DE ÁGUA - FORNECIMENTO E INSTALAÇÃO. AF_06/2022	M	91,3		
12.7	ADAPTADOR CURTO COM BOLSA E ROSCA PARA REGISTRO, PVC, SOLDÁVEL, DN 25MM X 3/4", INSTALADO EM RAMAL OU SUB-RAMAL DE ÁGUA - FORNECIMENTO E INSTALAÇÃO. AF_06/2022	UN	63		
12.8	ADAPTADOR CURTO COM BOLSA E ROSCA PARA REGISTRO, PVC, SOLDÁVEL, DN 50MM X 1.1/2", INSTALADO EM PRUMADA DE ÁGUA - FORNECIMENTO E INSTALAÇÃO. AF_06/2022	UN	39		
12.9	JOELHO 90 GRAUS, PVC, SOLDÁVEL, DN 25MM, INSTALADO EM RAMAL OU SUB-RAMAL DE ÁGUA - FORNECIMENTO E INSTALAÇÃO. AF_06/2022	UN	58		
12.10	JOELHO 90 GRAUS, PVC, SOLDÁVEL, DN 32MM, INSTALADO EM RAMAL DE DISTRIBUIÇÃO DE ÁGUA - FORNECIMENTO E INSTALAÇÃO. AF_06/2022	UN	7		
12.11	JOELHO 90 GRAUS, PVC, SOLDÁVEL, DN 40MM, INSTALADO EM PRUMADA DE ÁGUA - FORNECIMENTO E INSTALAÇÃO. AF_06/2022	UN	8		
12.12	JOELHO 90 GRAUS, PVC, SOLDÁVEL, DN 50MM, INSTALADO EM PRUMADA DE ÁGUA - FORNECIMENTO E INSTALAÇÃO. AF_06/2022	UN	23		
12.13	JOELHO 90 GRAUS, PVC, SOLDÁVEL, DN 60MM, INSTALADO EM PRUMADA DE ÁGUA - FORNECIMENTO E INSTALAÇÃO. AF_06/2022	UN	1		
12.14	JOELHO 90 GRAUS, PVC, SOLDÁVEL, DN 75MM, INSTALADO EM PRUMADA DE ÁGUA - FORNECIMENTO E INSTALAÇÃO. AF_06/2022	UN	4		
12.15	TE DE REDUÇÃO, PVC, SOLDÁVEL, DN 32MM X 25MM, INSTALADO EM RAMAL OU SUB-RAMAL DE ÁGUA - FORNECIMENTO E INSTALAÇÃO. AF_06/2022	UN	8		

Este documento encontra-se registrado no Conselho Regional de Engenharia e Agronomia do Estado do Maranhão, vinculado à Certidão nº 88238572023, emitida em 23/05/2023

Certidão nº 88238572023  
23/05/2023, 11:24

Chave de Impressão: aBYW4Z

O documento neste ato registrado foi emitido em 22/05/2023 e contém 20 folhas

RUA ALMIR ABREU, Nº1001, CENTRO, BONFALVES UNAS - MA / CNPJ: 42.764.835/0001-62  
 TEL: (98) 32869-5734, EMAIL: vj@guilanganharia.com.br

**VJ ENGENHARIA**

**OBRA:**

REFORMA E AMPLIAÇÃO DA UNIDADE INTEGRADA TEREZA DE OLIVEIRA, LOCALIZADA NA AVENIDA TANCREDO NEVES BAIRRO CAMPO DANTAS NO MUNICÍPIO DE PRESIDENTE DUTRA - MA

**B.D.I.**

24,23%

**ENCARGOS**

Não Desonerado:  
 Harjeta: 100,49%  
 Mensalista: 63,64%

**Orçamento Sintético**

Item	Descrição	Und	Quant.	Valor Unit	Valor total
12.16	TE DE REDUÇÃO, PVC, SOLDÁVEL, DN 40MM X 32MM, INSTALADO EM PRUMADA DE ÁGUA - FORNECIMENTO E INSTALAÇÃO. AF_06/2022	UN	3		
12.17	TE DE REDUÇÃO, PVC, SOLDÁVEL, DN 40MM X 32MM, INSTALADO EM PRUMADA DE ÁGUA - FORNECIMENTO E INSTALAÇÃO. AF_06/2022	UN	3		
12.18	TE DE REDUÇÃO, PVC, SOLDÁVEL, DN 50MM X 25MM, INSTALADO EM PRUMADA DE ÁGUA - FORNECIMENTO E INSTALAÇÃO. AF_06/2022	UN	6		
12.19	TE DE REDUÇÃO, PVC, SOLDÁVEL, DN 75MM X 50MM, INSTALADO EM PRUMADA DE ÁGUA - FORNECIMENTO E INSTALAÇÃO. AF_06/2022	UN	1		
12.20	TE DE REDUÇÃO, PVC, SOLDÁVEL, DN 75MM X 50MM, INSTALADO EM PRUMADA DE ÁGUA - FORNECIMENTO E INSTALAÇÃO. AF_06/2022	UN	9		
12.21	TE, PVC, SOLDÁVEL, DN 25MM, INSTALADO EM RAMAL OU SUB-RAMAL DE ÁGUA - FORNECIMENTO E INSTALAÇÃO. AF_06/2022	UN	32		
12.22	TE, PVC, SOLDÁVEL, DN 40MM, INSTALADO EM PRUMADA DE ÁGUA - FORNECIMENTO E INSTALAÇÃO. AF_06/2022	UN	1		
12.23	TE, PVC, SOLDÁVEL, DN 50MM, INSTALADO EM PRUMADA DE ÁGUA - FORNECIMENTO E INSTALAÇÃO. AF_06/2022	UN	5		
12.24	TE, PVC, SOLDÁVEL, DN 75MM, INSTALADO EM PRUMADA DE ÁGUA - FORNECIMENTO E INSTALAÇÃO. AF_06/2022	UN	2		
12.25	REGISTRO DE GAVETA BRUTO, LATAO, ROSCÁVEL, 1 1/2" - FORNECIMENTO E INSTALAÇÃO. AF_08/2021	UN	34		
12.26	REGISTRO DE PRESSÃO BRUTO, LATAO, ROSCÁVEL, 3/4", COM ACABAMENTO E CÂMBRIA CROMADOS - FORNECIMENTO E INSTALAÇÃO. AF_08/2021	UN	9		
12.27	Caixa d'água metálica completa de 15.000L, conforme projeto				
12.28	Caixa d'água emborrada de concreto 15.000L, conforme projeto				
13	<b>INSTALAÇÕES SANITÁRIAS</b>				
13.1	TUBO PVC, SERIE NORMAL, ESGOTO PREDIAL, DN 40 MM, FORNECIDO E INSTALADO EM RAMAL DE DESCARGA OU RAMAL DE ESGOTO SANITÁRIO. AF_08/2022	M	119.4		
13.2	TUBO PVC, SERIE NORMAL, ESGOTO PREDIAL, DN 50 MM, FORNECIDO E INSTALADO EM RAMAL DE DESCARGA OU RAMAL DE ESGOTO SANITÁRIO. AF_08/2022	M	90		
13.3	TUBO PVC, SERIE NORMAL, ESGOTO PREDIAL, DN 75 MM, FORNECIDO E INSTALADO EM RAMAL DE DESCARGA OU RAMAL DE ESGOTO SANITÁRIO. AF_08/2022	M	112.5		
13.4	TUBO PVC, SERIE NORMAL, ESGOTO PREDIAL, DN 100 MM, FORNECIDO E INSTALADO EM RAMAL DE DESCARGA OU RAMAL DE ESGOTO SANITÁRIO. AF_08/2022	M	358.6		
13.5	TUBO DE PVC CORRUGADO DE DUPLA PAREDE PARA REDE COLETORA DE ESGOTO, DN 150 MM, JUNTA ELÁSTICA - FORNECIMENTO E ASSENTAMENTO. AF_01/2021	M	53		
13.6	TUBO DE PVC CORRUGADO DE DUPLA PAREDE PARA REDE COLETORA DE ESGOTO, DN 200 MM, JUNTA ELÁSTICA - FORNECIMENTO E ASSENTAMENTO. AF_01/2021	M	45		
13.7	TUBO DE PVC CORRUGADO DE DUPLA PAREDE PARA REDE COLETORA DE ESGOTO, DN 250 MM, JUNTA ELÁSTICA - FORNECIMENTO E ASSENTAMENTO. AF_01/2021	M	33		
13.8	TUBO DE PVC CORRUGADO DE DUPLA PAREDE PARA REDE COLETORA DE ESGOTO, DN 300 MM, JUNTA ELÁSTICA - FORNECIMENTO E ASSENTAMENTO. AF_01/2021	M	60		
13.9	JOELHO 45 GRAUS, PVC, SERIE NORMAL, ESGOTO PREDIAL, DN 40 MM, JUNTA SOLDÁVEL, FORNECIDO E INSTALADO EM RAMAL DE DESCARGA OU RAMAL DE ESGOTO SANITÁRIO. AF_08/2022	UN	26		
13.10	JOELHO 45 GRAUS, PVC, SERIE NORMAL, ESGOTO PREDIAL, DN 50 MM, JUNTA ELÁSTICA, FORNECIDO E INSTALADO EM RAMAL DE DESCARGA OU RAMAL DE ESGOTO SANITÁRIO. AF_08/2022	UN	14		
13.11	JOELHO 45 GRAUS, PVC, SERIE NORMAL, ESGOTO PREDIAL, DN 75 MM, JUNTA ELÁSTICA, FORNECIDO E INSTALADO EM RAMAL DE DESCARGA OU RAMAL DE ESGOTO SANITÁRIO. AF_08/2022	UN	2		
13.12	JOELHO 60 GRAUS, PVC, SERIE NORMAL, ESGOTO PREDIAL, DN 40 MM, JUNTA SOLDÁVEL, FORNECIDO E INSTALADO EM RAMAL DE DESCARGA OU RAMAL DE ESGOTO SANITÁRIO. AF_08/2022	UN	70		
13.13	JOELHO 60 GRAUS, PVC, SERIE NORMAL, ESGOTO PREDIAL, DN 50 MM, JUNTA ELÁSTICA, FORNECIDO E INSTALADO EM PRUMADA DE ESGOTO SANITÁRIO OU VENTILAÇÃO. AF_08/2022	UN	36		
13.14	JOELHO 90 GRAUS, PVC, SERIE NORMAL, ESGOTO PREDIAL, DN 75 MM, JUNTA ELÁSTICA, FORNECIDO E INSTALADO EM RAMAL DE DESCARGA OU RAMAL DE ESGOTO SANITÁRIO. AF_08/2022	UN	4		

Este documento encontra-se registrado no Conselho Regional de Engenharia e Agronomia do Estado do Maranhão, vinculado à Certidão nº 882386/2023, em 23/05/2023 em

Certidão nº 882386/2023  
 23/05/2023, 11:24

Chave de Impressão: a6Y4Z

O documento neste ato registrado foi emitido em 22/05/2023 e contém 20 folhas

RUA ALMER ASSIS, Nº 1001, CENTRO, DONALVES DIAS - MA / CNPJ: 42.764.430/0001-02  
 TEL: (98) 33653-0734, EMAIL: vjmguestengenharia@gmail.com

**VJ ENGENHARIA**

**OBRA:**

REFORMA E AMPLIAÇÃO DA UNIDADE INTEGRADA TEREZA DE OLIVEIRA, LOCALIZADA NA AVENIDA TANCREDO NEVES BAIRRO CAMPO DANTAS NO MUNICÍPIO DE PRESIDENTE DUTRA - MA

**S.D.J.**  
24,23%

**ENCARGOS**  
 Não Desonerado:  
 Horista: 103,48%  
 Mensalista: 63,04%

**Orçamento Sintético**

Item	Descrição	Und	Quant.	Valor Unit.	Valor total
13.15	JOELHO 90 GRAUS, PVC, SERIE NORMAL, ESGOTO PREDIAL, DN 160 MM, JUNTA ELÁSTICA, FORNECIDO E INSTALADO EM RAMAL DE DESCARGA OU RAMAL DE ESGOTO SANITÁRIO. AF_08/2022	UN	15		
13.16	JUNÇÃO SIMPLES, PVC, SERIE NORMAL, ESGOTO PREDIAL, DN 40 MM, JUNTA SOLDÁVEL, FORNECIDO E INSTALADO EM RAMAL DE DESCARGA OU RAMAL DE ESGOTO SANITÁRIO. AF_08/2022	UN	3		
13.17	JUNÇÃO SIMPLES, PVC, SERIE NORMAL, ESGOTO PREDIAL, DN 50 X 50 MM, JUNTA ELÁSTICA, FORNECIDO E INSTALADO EM RAMAL DE DESCARGA OU RAMAL DE ESGOTO SANITÁRIO. AF_08/2022	UN	19		
13.18	JUNÇÃO SIMPLES, PVC, SERIE NORMAL, ESGOTO PREDIAL, DN 75 X 75 MM, JUNTA ELÁSTICA, FORNECIDO E INSTALADO EM RAMAL DE DESCARGA OU RAMAL DE ESGOTO SANITÁRIO. AF_08/2022	UN	4		
13.19	JUNÇÃO SIMPLES, PVC, SERIE NORMAL, ESGOTO PREDIAL, DN 80 X 50 MM, JUNTA ELÁSTICA, FORNECIDO E INSTALADO EM RAMAL DE DESCARGA OU RAMAL DE ESGOTO SANITÁRIO. AF_08/2022	UN	2		
13.20	JUNÇÃO SIMPLES, PVC, SERIE NORMAL, ESGOTO PREDIAL, DN 75 X 75 MM, JUNTA ELÁSTICA, FORNECIDO E INSTALADO EM RAMAL DE DESCARGA OU RAMAL DE ESGOTO SANITÁRIO. AF_08/2022	UN	16		
13.21	JUNÇÃO SIMPLES, PVC, SERIE NORMAL, ESGOTO PREDIAL, DN 100 X 100 MM, JUNTA ELÁSTICA, FORNECIDO E INSTALADO EM RAMAL DE DESCARGA OU RAMAL DE ESGOTO SANITÁRIO. AF_08/2022	UN	13		
13.22	JUNÇÃO SIMPLES, PVC, SERIE NORMAL, ESGOTO PREDIAL, DN 100 X 100 MM, JUNTA ELÁSTICA, FORNECIDO E INSTALADO EM RAMAL DE DESCARGA OU RAMAL DE ESGOTO SANITÁRIO. AF_08/2022	UN	3		
13.23	JUNÇÃO SIMPLES, PVC, SERIE NORMAL, ESGOTO PREDIAL, DN 100 X 100 MM, JUNTA ELÁSTICA, FORNECIDO E INSTALADO EM RAMAL DE DESCARGA OU RAMAL DE ESGOTO SANITÁRIO. AF_08/2022	UN	8		
13.24	CAIXA SIFONADA, PVC, DN 100 X 100 X 50 MM, JUNTA ELÁSTICA, FORNECIDA E INSTALADA EM RAMAL DE DESCARGA OU EM RAMAL DE ESGOTO SANITÁRIO. AF_08/2022	UN	7		
13.25	CAIXA SIFONADA, PVC, DN 150 X 186 X 75 MM, JUNTA ELÁSTICA, FORNECIDA E INSTALADA EM RAMAL DE DESCARGA OU EM RAMAL DE ESGOTO SANITÁRIO. AF_08/2022	UN	10		
13.26	CAIXA ENTERRADA HIDRÁULICA RETANGULAR, EM ALVENARIA COM BLOCOS DE CONCRETO, DIMENSÕES INTERNAS: 0,8X0,8X0,6 M PARA REDE DE ESGOTO. AF_12/2020	UN	3		
13.27	CAIXA ENTERRADA HIDRÁULICA RETANGULAR, EM ALVENARIA COM BLOCOS DE CONCRETO, DIMENSÕES INTERNAS: 0,8X0,8X0,6 M PARA REDE DE ESGOTO. AF_12/2020	UN	7		
13.28	RALO SECO, PVC, DN 100 X 40 MM, JUNTA SOLDÁVEL, FORNECIDO E INSTALADO EM RAMAL DE DESCARGA OU EM RAMAL DE ESGOTO SANITÁRIO. AF_08/2022	UN	25		
13.29	TERMINAL DE VENTILAÇÃO PVC 50MM	UN	3		
13.30	CAIXA EM ALVENARIA (MAYRINHOS) DE 1/2 TANQUE COMUM, LASTRO DE CONCRETO E TAMPA DE CONCRETO	UN	11		
13.31	CAIXA DE GORÇURA ESPECIAL (CAPACIDADE: 312 L - PARA ATÉ 146 PESSOAS SERVIDAS NO PICO), RETANGULAR, EM ALVENARIA COM BLOCOS DE CONCRETO, DIMENSÕES INTERNAS = 0,4X1,2 M, ALTURA INTERNA = 1 M. AF_12/2020	UN	1		
13.32	SUMIDOURO RETANGULAR, EM ALVENARIA COM BLOCOS DE CONCRETO, DIMENSÕES INTERNAS: 1,5 X 2,4 X H=0,8 M, ÁREA DE INFILTRAÇÃO: 32,0 M² (PARA 13 CONTRIBUINTES). AF_12/2020	UN	8		
13.33	TANQUE SÉPTICO RETANGULAR, EM ALVENARIA COM TUBOS CERÂMICOS MACIÇOS, DIMENSÕES INTERNAS: 1,5 X 4,8 X H=2,4 M, VOLUME ÚTIL: 14720 L (PARA 125 CONTRIBUINTES). AF_12/2020	UN	1		
13.34	CAHALETA DE CONCRETO 20cm x 20cm COM TAMPA EM CHAPA DE ALUMÍNIO CORRUGADO	M	254,2		
14	LOUÇAS, ACESSÓRIOS E METAIS				
14.1	DUCHA P/VG CROMADO (INSTALADO)	UN	8		
14.2	VASO SANITÁRIO SIFONADO CONVENCIONAL COM LOUÇA BRANCA, INCLUSO CONJUNTO DE LIGAÇÃO PARA BACIA SANITÁRIA AJUSTÁVEL - FORNECIMENTO E INSTALAÇÃO. AF_10/2016	UN	11		
14.3	VALVULA DE DESCARGA METÁLICA, BASE 1 1/2", ACABAMENTO METALICO CROMADO - FORNECIMENTO E INSTALAÇÃO. AF_08/2021	UN	11		
14.4	VASO SANITÁRIO SIFONADO COM CAIXA ACOPLADA LOUÇA BRANCA, INCLUSO ENSITE FLEXÍVEL EM PLÁSTICO BRANCO, 1/2" X 40CM - FORNECIMENTO E INSTALAÇÃO. AF_01/2020	UN	8		
14.5	MICTÓRIO SIFONADO LOUÇA BRANCA PADRÃO MÉDIO FORNECIMENTO E INSTALAÇÃO. AF_01/2020	UN	6		

Este documento encontra-se registrado no Conselho Regional de Engenharia e Agronomia do Estado do Maranhão, vinculado à Certidão nº 882386/2023, em 23/05/2023 entidade

Certidão nº 882386/2023

23/05/2023, 11:24

Chave de Impressão: aBWAZ

O documento neste ato registrado foi emitido em 22/05/2023 e contém 20 folhas

RUA ALMIR ASSIS, Nº 1001, CENTRO, BONGALVES DIAS - MA / CNPJ: 42.764.435/0001-62  
 TEL: (98) 3792-8734, E-MAIL: vjengenharia@vjenh.com.br

**VJ ENGENHARIA**

**OBRA:**

REFORMA E AMPLIAÇÃO DA UNIDADE INTEGRADA TEREZA DE OLIVEIRA, LOCALIZADA NA AVENIDA TANCREDO NEVES BARRO CAMPO DANTAS NO MUNICÍPIO DE PRESIDENTE DUTRA - MA

**B.D.I.**  
24,23%

**ENCARGOS**

Não Desonerado:  
Horista: 103,48%  
Mensalista: 53,04%

**Orçamento Sintético**

Item	Descrição	Und	Quant.	Valor Unit	Valor total
14.6	LAVATÓRIO LOUÇA BRANCA SUSPENSO, 28,5 X 38CM OU EQUIVALENTE, PADRÃO POPULAR - FORNECIMENTO E INSTALAÇÃO. AF_01/2020	UN	2		
14.7	CUBA DE EMBUTIR OVAL EM LOUÇA BRANCA, 36 X 60CM OU EQUIVALENTE - FORNECIMENTO E INSTALAÇÃO. AF_01/2020	UN	22		
14.8	TORNEIRA CROMADA DE MESA, 1/2 OU 3/4, PARA LAVATÓRIO, PADRÃO POPULAR - FORNECIMENTO E INSTALAÇÃO. AF_01/2020	UN	26		
14.9	PAPELEIRA DE PAREDE EM METAL CROMADO SEM TAMPA, INCLUSO FIXAÇÃO. AF_01/2020	UN	3		
14.10	BARRA DE APOIO RETA, EM AÇO INOX POLIDO, COMPRIMENTO 80 CM, FIXADA NA PAREDE - FORNECIMENTO E INSTALAÇÃO. AF_01/2020	UN	19		
14.11	BARRA DE APOIO EM "L", EM AÇO INOX POLIDO 80 X 80 CM, FIXADA NA PAREDE - FORNECIMENTO E INSTALAÇÃO. AF_01/2020	UN	2		
14.12	SABONEIRA PLÁSTICA TIPO DISPENSER PARA SABONETE LÍQUIDO COM RESERVATÓRIO 800 A 1500 ML, INCLUSO FIXAÇÃO. AF_01/2020	UN	16		
14.13	SABONEIRA PLÁSTICA TIPO DISPENSER PARA SABONETE LÍQUIDO COM RESERVATÓRIO 800 A 1500 ML, INCLUSO FIXAÇÃO. AF_01/2020	UN	20		
14.14	TANQUE DE LOUÇA BRANCA COM COLUNA, 30L OU EQUIVALENTE, INCLUSO SIFÃO FLEXÍVEL EM PVC, VÁLVULA METÁLICA E TORNEIRA DE METAL CROMADO PADRÃO MÉDIO - FORNECIMENTO E INSTALAÇÃO. AF_01/2020	UN	1		
14.15	CUBA DE EMBUTIR DE AÇO INOXÁVEL MÉDIA, INCLUSO VÁLVULA TIPO AMERICANA E SIFÃO TIPO GARRAFA EM METAL CROMADO - FORNECIMENTO E INSTALAÇÃO. AF_01/2020	UN	8		
14.16	TORNEIRA CROMADA TUBO MÓVEL, DE MESA, 1/2 OU 3/4, PARA PIA DE COZINHA, PADRÃO ALTO - FORNECIMENTO E INSTALAÇÃO. AF_01/2020	UN	10		
14.17	CUBA DE EMBUTIR DE AÇO INOXÁVEL MÉDIA, INCLUSO VÁLVULA TIPO AMERICANA E SIFÃO TIPO GARRAFA EM METAL CROMADO - FORNECIMENTO E INSTALAÇÃO. AF_01/2020	UN	5		
14.18	TORNEIRA ELÉTRICA AUTOMÁTICA 220V-2800W (INSTALADO)	UN	2		
14.19	CHUVEIRO ELÉTRICO COMUM CORPO PLÁSTICO, TIPO DUCHA FORNECIMENTO E INSTALAÇÃO. AF_01/2020	UN	9		
14.20	TORNEIRA PLÁSTICA 3/4 PARA TANQUE - FORNECIMENTO E INSTALAÇÃO. AF_01/2020	UN	6		
14.21	LAVATÓRIO LOUÇA BRANCA SUSPENSO, 28,5 X 38CM OU EQUIVALENTE, PADRÃO POPULAR - FORNECIMENTO E INSTALAÇÃO. AF_01/2020	UN	2		
14.22	BANCO ARTICULADO, EM AÇO INOX, PARA PCD, FIXADO NA PAREDE - FORNECIMENTO E INSTALAÇÃO. AF_01/2020	UN	2		
14.23	PAPELEIRA DE PAREDE EM METAL CROMADO SEM TAMPA, INCLUSO FIXAÇÃO. AF_01/2020	UN	16		
15	INSTALAÇÃO DE GÁS COMBUSTÍVEL				
15.1	Requisito para ventilação em estufa de alumínio com veneziana				
15.2	TUBO DE AÇO GALVANIZADO COM COSTURA, CLASSE MÉDIA, CONEXÃO ROSQUEADA, DN 20 (3/4"), INSTALADO EM RAMAIS E SUB-RAMAS DE GÁS - FORNECIMENTO E INSTALAÇÃO. AF_10/2020	M	2,04		
15.3	LUVA, EM FERRO GALVANIZADO, CONEXÃO ROSQUEADA, DN 15 (1/2"), INSTALADO EM RAMAIS E SUB-RAMAS DE GÁS - FORNECIMENTO E INSTALAÇÃO. AF_10/2020	UN	1		
15.4	Fita anticorrosiva 5cmx30m (2 unidades)	CJ	3		
15.5	Envolpe de concreto para proteção de tubo enterrado, espessura 3cm	CJ	2		
15.6	Regulador 1º estágio com manômetro	CJ	1		
15.7	Regulador 2º estágio com registre	CJ	1		
15.8	Instalação básica para cilindro de gás (capacidade 4 cilindros GLP de 45 kg)	CJ	1		
15.9	Placa de sinalização em PVC, fotoluminescente, "Proibido fumar"	CJ	1		
15.10	Placa de sinalização em PVC, fotoluminescente, "Perigo inflamável"	CJ	1		
16	SISTEMA DE PROTEÇÃO CONTRA INCÊNDIO				
16.1	EXTINTOR DE INCÊNDIO PORTÁTIL COM CARGA DE PQS DE 6 KG, CLASSE BC - FORNECIMENTO E INSTALAÇÃO. AF_10/2020	UN	13		
16.2	LUMINÁRIA DE EMERGÊNCIA, COM 30 LÂMPADAS LED DE 2 W, SETE REATOR - FORNECIMENTO E INSTALAÇÃO. AF_02/2020	UN	13		
16.3	Marcagem de piso com tinta retrorefletiva para localização do extintor e hidrante, dimensões: 100x100cm	m²	149		

Este documento encontra-se registrado no Conselho Regional de Engenharia e Agronomia do Estado do Maranhão, vinculado à Certidão nº 882385/2023, emitida em 23/05/2023

Certidão nº 882385/2023  
23/05/2023, 11:24

Chave de Impressão: a5W4Z

O documento neste ato registrado foi emitido em 22/05/2023 e contém 20 folhas

RUA ALMIR ALBU, Nº1003, CENTRO, DONDOLYVES UNAS - MA / CEP: 42.794-435/0001-52  
 TEL: (98) 2106-8304, EMAIL: vj@vjuengenharia.com

**VJ ENGENHARIA**

**OBRA:**

REFORMA E AMPLIAÇÃO DA UNIDADE INTEGRADA TEREZA DE OLIVEIRA, LOCALIZADA NA AVENIDA TANGREDO NEVES BAIRRO CAMPO DANTAS NO MUNICÍPIO DE PRESIDENTE DUTRA - MA

**B.D.I.**

24,23%

**ENCARGOS**

Não Desonerado:  
 Horista: 103,46%  
 Mensalista: 63,94%

**Orçamento Sintético**

Item	Descrição	Und	Quant.	Valor Unit	Valor total
16.4	Piça de sinalização em PVC fotocromiscante, dimensões em 480cm²	UN	1		
17	INSTALAÇÕES ELÉTRICAS E TELEFÔNICAS 220V				
17.1	QUADRO DE DISTRIBUIÇÃO				
17.1.1	QUADRO DE DISTRIBUIÇÃO DE ENERGIA EM PVC, DE EMBUTIR, SEM BARRAMENTO, PARA 6 DISJUNTORES - FORNECIMENTO E INSTALAÇÃO. AF_10/2020	UN	4		
17.1.2	QUADRO DE DISTRIBUIÇÃO DE ENERGIA EM CHAPA DE AÇO GALVANIZADO, DE EMBUTIR, COM BARRAMENTO TRIFÁSICO, PARA 12 DISJUNTORES DIN 100A - FORNECIMENTO E INSTALAÇÃO. AF_10/2020	UN	1		
17.1.3	QUADRO DE DISTRIBUIÇÃO DE ENERGIA EM CHAPA DE AÇO GALVANIZADO, DE EMBUTIR, COM BARRAMENTO TRIFÁSICO, PARA 12 DISJUNTORES DIN 100A - FORNECIMENTO E INSTALAÇÃO. AF_10/2020	UN	2		
17.1.4	QUADRO DE DISTRIBUIÇÃO DE ENERGIA EM CHAPA DE AÇO GALVANIZADO, DE EMBUTIR, COM BARRAMENTO TRIFÁSICO, PARA 18 DISJUNTORES DIN 100A - FORNECIMENTO E INSTALAÇÃO. AF_10/2020	UN	2		
17.1.5	QUADRO DE DISTRIBUIÇÃO DE ENERGIA EM CHAPA DE AÇO GALVANIZADO, DE EMBUTIR, COM BARRAMENTO TRIFÁSICO, PARA 18 DISJUNTORES DIN 100A - FORNECIMENTO E INSTALAÇÃO. AF_10/2020	UN	1		
17.1.6	QUADRO DE DISTRIBUIÇÃO PARA TELEFONE N.2, 20X20X12CM EM CHAPA METÁLICA, DE EMBUTIR, SEM ACESSÓRIOS, PADRÃO TELEFÔNICAS, FORNECIMENTO E INSTALAÇÃO. AF_11/2019	UN	1		
17.1.7	CAIXA DE PROTEÇÃO PARA MEDIDOR MONOFÁSICO DE EMBUTIR - FORNECIMENTO E INSTALAÇÃO. AF_10/2020	UN	1		
17.1.8	DISJUNTOR MONOPOLAR TIPO DIN, CORRENTE NOMINAL DE 16A - FORNECIMENTO E INSTALAÇÃO. AF_10/2020	UN	19		
17.1.9	DISJUNTOR MONOPOLAR TIPO DIN, CORRENTE NOMINAL DE 20A - FORNECIMENTO E INSTALAÇÃO. AF_10/2020	UN	31		
17.1.10	DISJUNTOR TRIPOLAR TIPO DIN, CORRENTE NOMINAL DE 32A - FORNECIMENTO E INSTALAÇÃO. AF_10/2020	UN	14		
17.1.11	DISJUNTOR MONOPOLAR TIPO DIN, CORRENTE NOMINAL DE 25A - FORNECIMENTO E INSTALAÇÃO. AF_10/2020	UN	18		
17.1.12	DISJUNTOR TRIPOLAR TIPO DIN, CORRENTE NOMINAL DE 90A - FORNECIMENTO E INSTALAÇÃO. AF_10/2020	UN	6		
17.1.13	DISJUNTOR TERMOMAGNÉTICO TRIPOLAR, CORRENTE NOMINAL DE 125A - FORNECIMENTO E INSTALAÇÃO. AF_10/2020	UN	1		
17.2	ELETRODUTOS E ACESSÓRIOS				
17.2.1	ELETRODUTO FLEXÍVEL CORRUGADO, PVC, DN 25 MM (3/4"), PARA CIRCUITOS TERMINAIS, INSTALADO EM FORRO - FORNECIMENTO E INSTALAÇÃO. AF_12/2015	M	420		
17.2.2	ELETRODUTO FLEXÍVEL CORRUGADO, PVC, DN 32 MM (1"), PARA CIRCUITOS TERMINAIS, INSTALADO EM FORRO - FORNECIMENTO E INSTALAÇÃO. AF_12/2015	M	1754,92		
17.2.3	ELETRODUTO RÍGIDO ROSCÁVEL, PVC, DN 40 MM (1 1/4"), PARA CIRCUITOS TERMINAIS, INSTALADO EM FORRO - FORNECIMENTO E INSTALAÇÃO. AF_12/2015	M	428		
17.2.4	ELETRODUTO RÍGIDO ROSCÁVEL, PVC, DN 40 MM (1 1/4"), PARA CIRCUITOS TERMINAIS, INSTALADO EM FORRO - FORNECIMENTO E INSTALAÇÃO. AF_12/2015	M	348,25		
17.2.5	ELETRODUTO RÍGIDO ROSCÁVEL, PVC, DN 50 MM (2 1/2"), PARA REDE ENTERRADA DE DISTRIBUIÇÃO DE ENERGIA ELÉTRICA - FORNECIMENTO E INSTALAÇÃO. AF_12/2021	M	325		
17.2.6	ELETRODUTO RÍGIDO ROSCÁVEL, PVC, DN 75 MM (3 1/2"), PARA REDE ENTERRADA DE DISTRIBUIÇÃO DE ENERGIA ELÉTRICA - FORNECIMENTO E INSTALAÇÃO. AF_12/2021	M	122,5		
17.2.7	DUTO PERFORADO - PERFILADOS CHAPA DE AÇO (25X25)mm	M	26,7		
17.2.8	DUTO PERFORADO - PERFILADOS CHAPA DE AÇO (30X30)mm	M	235,15		
17.2.9	CAIXA DE PASSAGEM EM ALVENARIA - 1/2 TUDO COMUM	m²	20		
17.2.10	CAIXA DE PASSAGEM PARA TELEFONE 16X16X10CM (SOBREPOR), FORNECIMENTO E INSTALAÇÃO. AF_11/2019	UN	15		
17.2.11	CAIXA RETANGULAR 4" X 2" BAIXA (0,30 M DO PISO), PVC, INSTALADA EM PAREDE - FORNECIMENTO E INSTALAÇÃO. AF_12/2015	UN	302		
17.2.12	CAIXA RETANGULAR 4" X 4" BAIXA (0,30 M DO PISO), PVC, INSTALADA EM PAREDE - FORNECIMENTO E INSTALAÇÃO. AF_12/2015	UN	13		
17.2.13	CAIXA SEXTAVADA 3" X 3", METÁLICA, INSTALADA EM LAJE - FORNECIMENTO E INSTALAÇÃO. AF_12/2015	UN	2		
17.2.14	CAIXA OCTOGONAL 4" X 4", METÁLICA, INSTALADA EM LAJE - FORNECIMENTO E INSTALAÇÃO. AF_12/2015	UN	161		

Este documento encontra-se registrado no Conselho Regional de Engenharia e Agronomia do Estado do Maranhão, vinculado à Certidão nº 882385/2023, em 23/05/2023 emitida em

Certidão nº 882385/2023  
 23/05/2023, 11:24

Chave de Impressão: abW4Z

O documento neste ato registrado foi emitido em 22/05/2023 e contém 20 folhas

RUA ALMIR BASSO, Nº1001, CENTRO, DIONÍSIO DIAS - MA | CNPJ: 42.764.436/0001-02  
 TEL: (98) 33982-5734, EMAIL: vjm@guatengenharia@gmail.com

**VJ ENGENHARIA**

**OBRA:**

REFORMA E AMPLIAÇÃO DA UNIDADE INTEGRADA TEREZA DE OLIVEIRA, LOCALIZADA NA AVENIDA TANCREDO NEVES BARRIO CAMPO DANTAS NO MUNICÍPIO DE PRESIDENTE DUTRA - MA

Orçamento Sintético

**B.D.I.**

24,23%

**ENCARGOS**

Mão Desonerado: 103,48%  
 Hora: 103,48%  
 Mensalista: 63,84%

Item	Descrição	Und	Quant.	Valor Unit	Valor total
17.2.15	CABA OTOGONAL 3" X 3", PVC, INSTALADA EM LAJE - FORNECIMENTO E INSTALAÇÃO. AF_12/2015	UN	22		
17.2.16	CONJUNTO DE PVC, TIPO B, PARA ELETRÓDUTO DE PVC SOLDÁVEL DN 25 MM (3/4"), APARENTE - FORNECIMENTO E INSTALAÇÃO. AF_10/2022	UN	163		
17.2.17	ESCAVAÇÃO MANUAL DE VALA COM PROFUNDIDADE MENOR OU IGUAL A 1,50 M. AF_02/2021	m³	47		
17.3	<b>CABOS E FIOS (CONDUTORES)</b>				
17.3.1	CABO DE COBRE FLEXÍVEL ISOLADO, 2,5 MM, ANTI-CHAMA 450/750 V, PARA CIRCUITOS TERMINAIS - FORNECIMENTO E INSTALAÇÃO. AF_12/2015	M	2015		
17.3.2	CABO DE COBRE FLEXÍVEL ISOLADO, 4 MM, ANTI-CHAMA 450/750 V, PARA CIRCUITOS TERMINAIS - FORNECIMENTO E INSTALAÇÃO. AF_12/2015	M	6015		
17.3.3	CABO DE COBRE FLEXÍVEL ISOLADO, 6 MM, ANTI-CHAMA 450/750 V, PARA CIRCUITOS TERMINAIS - FORNECIMENTO E INSTALAÇÃO. AF_12/2015	M	782		
17.3.4	CABO DE COBRE FLEXÍVEL ISOLADO, 10 MM, ANTI-CHAMA 450/750 V, PARA CIRCUITOS TERMINAIS - FORNECIMENTO E INSTALAÇÃO. AF_12/2015	M	328		
17.3.5	Condutor de cobre flexível isolado: 70,0 mm², anti-chama 450/750 V	M	285		
17.3.6	CABO TELEFÔNICO CCA-20 2 PARES, SEM BLINDAGEM, INSTALADO EM DISTRIBUIÇÃO DE EDIFICAÇÃO RESIDENCIAL - FORNECIMENTO E INSTALAÇÃO. AF_11/2019	M	62,6		
17.3.7	CABO TELEFÔNICO CCE - 2	M	53,6		
17.3.8	CABO LÓGICO/VIDEO COAXIAL 50 (DHMS)	M	288,9		
17.4	<b>ILUMINAÇÃO E TOMADAS</b>				
17.4.1	TOMADA MÉDIA DE EMBUTIR (1 MÓDULO), 2P+T 10 A, INCLUINDO SUPORTE E PLACA - FORNECIMENTO E INSTALAÇÃO. AF_12/2015	UN	187		
17.4.2	TOMADA MÉDIA DE EMBUTIR (1 MÓDULO), 2P+T 20 A, INCLUINDO SUPORTE E PLACA - FORNECIMENTO E INSTALAÇÃO. AF_12/2015	UN	9		
17.4.3	TOMADA BAIXA DE EMBUTIR (2 MÓDULOS), 2P+T 10 A, INCLUINDO SUPORTE E PLACA - FORNECIMENTO E INSTALAÇÃO. AF_12/2015	UN	44		
17.4.4	TOMADA BAIXA DE EMBUTIR (2 MÓDULOS), 2P+T 10 A, INCLUINDO SUPORTE E PLACA - FORNECIMENTO E INSTALAÇÃO. AF_12/2015	UN	3		
17.4.5	INTERRUPTOR SIMPLES (1 MÓDULO), 10A/250V, INCLUINDO SUPORTE E PLACA - FORNECIMENTO E INSTALAÇÃO. AF_12/2015	UN	19		
17.4.6	INTERRUPTOR SIMPLES (2 MÓDULOS), 10A/250V, INCLUINDO SUPORTE E PLACA - FORNECIMENTO E INSTALAÇÃO. AF_12/2015	UN	6		
17.4.7	INTERRUPTOR SIMPLES (3 MÓDULOS), 10A/250V, INCLUINDO SUPORTE E PLACA - FORNECIMENTO E INSTALAÇÃO. AF_12/2015	UN	2		
17.4.8	INTERRUPTOR PARALELO (1 MÓDULO), 10A/250V, INCLUINDO SUPORTE E PLACA - FORNECIMENTO E INSTALAÇÃO. AF_12/2015	UN	31		
17.4.9	INTERRUPTOR PARALELO (2 MÓDULOS), 10A/250V, INCLUINDO SUPORTE E PLACA - FORNECIMENTO E INSTALAÇÃO. AF_12/2015	UN	3		
17.4.10	INTERRUPTOR SIMPLES (1 MÓDULO) COM 1 TOMADA DE EMBUTIR 2P+T 10 A, INCLUINDO SUPORTE E PLACA - FORNECIMENTO E INSTALAÇÃO. AF_12/2015	UN	2		
17.4.11	LUMINÁRIA ABERTA PARA ILUMINAÇÃO PÚBLICA, PARA LÂMPADA VAPOR DE MERCÚRIO ATÉ 400 W E MISTA ATÉ 500 W, COM BRAÇO EM TUBO DE AÇO GALV 1", COMPRIMENTO DE 1,50 M, PARA POSTE DE CONCRETO - FORNECIMENTO E INSTALAÇÃO (EXCLUSIVE LÂMPADA E REATOR). AF_09/2020	UN	82		
17.4.12	Conector de TV tipo F	UN	1		
17.4.13	LUMINÁRIA TIPO CALHA, DE SOBREPOR, COM 2 LÂMPADAS TUBULARES FLUORESCENTES DE 36 W, COM REATOR DE PARTIDA RÁPIDA - FORNECIMENTO E INSTALAÇÃO. AF_02/2020	UN	166		
17.4.14	PENDENTE OU PLAFONER CÍRCULO LEITOSO C/ 1 LÂMPADA DE 60W	UN	8		
17.4.15	LUMINÁRIA ABERTA PARA ILUMINAÇÃO PÚBLICA, PARA LÂMPADA VAPOR DE MERCÚRIO ATÉ 400 W E MISTA ATÉ 500 W, COM BRAÇO EM TUBO DE AÇO GALV 1", COMPRIMENTO DE 1,50 M, PARA POSTE DE CONCRETO - FORNECIMENTO E INSTALAÇÃO (EXCLUSIVE LÂMPADA E REATOR). AF_08/2020	UN	4		
17.4.16	ARAMELA PARA LÂMPADA INCANDESCENTE 60W EM ALUMÍNIO ANODIZADO E PINTADO POR PROCESSO ELETROSTÁTICO COM REFLETOR EM ALUMÍNIO ANODIZADO ALTO BRILHO	UN	22		
17.4.17	PROJETOR EM ALUMÍNIO, C/ LÂMPADA DE VAPOR METÁLICO E FOTOCÉLULA ATÉ 400W	UN	4		

Este documento encontra-se registrado no Conselho Regional de Engenharia e Agronomia do Estado do Maranhão, vinculado à Certidão nº 882385/2023, 23/05/2023 em

Certidão nº 882385/2023  
 23/05/2023, 11:24  
 Chave de Impressão: a3yW4Z

O documento neste ato registrado foi emitido em 22/05/2023 e contém 20 folhas

RUA ALMIR ABREU, Nº1401, CENTRO, GONÇALVES DIAS - MA / CNPJ: 42.784.438/0001-62  
 TEL: (86) 92988-5734, EMAIL: vjengenharia@gmail.com

**VJ ENGENHARIA**

**OBRA:**  
 REFORMA E AMPLIAÇÃO DA UNIDADE INTEGRADA TEREZA DE OLIVEIRA, LOCALIZADA NA AVENIDA TANCRÉDO NEVES BAIRRO CAMPO DANTAS NO MUNICÍPIO DE PRESIDENTE DUTRA - MA

**B.D.L** 24,23%  
**ENCARGOS**  
 Não Desonerado:  
 Horista: 103,48%  
 Mensalista: 65,04%

**Orçamento Sintético**

Item	Descrição	Und	Quant.	Valor Unit.	Valor total
17.4.19	POSTE DE CONCRETO CIRCULAR, RESISTÊNCIA NOMINAL 200KG, H= 7,00M, PESO APROXIMADO 670 KG	UN	40		
17.4.19	TOMADA DE REDE RJ45 - FORNECIMENTO E INSTALAÇÃO. AF_11/2018	UN	110		
18	<b>SISTEMA DE PROTEÇÃO CONTRA DESCARGAS ATMOSFÉRICAS (SPDA)</b>				
18.1	CAPTOR TIPO FRANKLIN PARA SPDA - FORNECIMENTO E INSTALAÇÃO. AF_12/2017	UN	1		
18.2	VERGALHÃO ROSCA TOTAL DE 38"	M	40		
18.3	SUPORTE ISOLADOR PARA CORDOALHA DE COBRE - FORNECIMENTO E INSTALAÇÃO. AF_12/2017	UN	40		
18.4	Caixa de equalização de potências 200x200mm em aço com barnizamento espessura 6mm	UN	1		
18.5	HASTE DE ATERRAMENTO 5/8 PÁRA SPDA - FORNECIMENTO E INSTALAÇÃO. AF_12/2017	UN	40		
18.6	CORDOALHA DE COBRE NU 85 MM², NÃO ENTERRADA, COM ISOLADOR - FORNECIMENTO E INSTALAÇÃO. AF_12/2017	M	920		
18.7	CORDOALHA DE COBRE NU 50 MM², ENTERRADA, SEM ISOLADOR - FORNECIMENTO E INSTALAÇÃO. AF_12/2017	M	886		
18.8	CAIXA DE INSPEÇÃO PARA ATERRAMENTO, CIRCULAR, EM FOLETILENO, DIÂMETRO INTERNO = 0,3 M, AF_12/2020	UN	39		
18.9	TERMINAL DE PRESSÃO P/ CABOS ATÉ 35MM²	UN	34		
19	<b>SERVIÇOS COMPLEMENTARES</b>				
19.1	<b>GERAL</b>				
19.1.1	BANCADA DE GRANITO CINZA E=2cm	m²	72,35		
19.1.2	BANCADA DE GRANITO CINZA E=2cm	m²	21,52		
19.1.3	PEITORIL DE GRANITO L= 16 cm	M	257,75		
19.1.4	PORTA COMPENSADA PRIMÁRIO SOB PIA	m²	18,28		
19.1.5	FRATELEIRA DE MADEIRA DE LEI PLANADA	m²	16,47		
19.1.6	BANCO EM ALVENARIA, TAMPO EM CONCRETO, CARGOSTO H=80cm (PINTADO)	M	41,92		
19.2	<b>ESQUADRIA, PORTÃO E GRADIL METÁLICO</b>				
19.2.1	CONJUNTO DE MASTRO P/ TRÊS BANDEIRAS E PEDESTAL	UN	2		
19.2.2	Brise fixo com ligações de alumínio e lâminas fixas de alumínio de 2,95mm de largura, cor terra cota.	m²	157		
20	<b>SERVIÇOS FINAIS</b>				
20.1	LIMPEZA DE PISO CERÂMICO OU PORCELANATO COM PANO ÚMIDO. AF_04/2019	m²	2928,38		
21	<b>DIVERSOS</b>				
21.1	Placa de inauguração metálica 0,47x0,67m	UN	1		
	<b>CONSTRUÇÃO DA QUADRA POLIESPORTIVA</b>				
22	<b>MOVIMENTO DE TERRA PARA FUNDAÇÕES</b>				
22.1	Ateno aplicado em camadas de 0,20 m com material argilo-arenoso (contra baldames)	m³	154,94		
22.2	Escavação manual de valas em qualquer terreno exceto rocha até h= 2,0m	m³	83,25		
22.3	Regularização e compactação do fundo de valas	m²	114,83		
22.4	Revestimento aplicado de valas com material de obra	m³	62,88		
22.5	Ateno compactada manualmente sob arbuçadas	m²	22,50		
	<b>Subtotal</b>				
23	<b>FUNDAÇÕES</b>				
23.1	<b>CONCRETO ARMADO - SAPATAS</b>				
23.1.1	Lastro de concreto não-estrutural, espessura 5cm	m²	3,77		
23.1.2	Forma de madeira em tábuas para fundações, com reaproveitamento	m²	63,02		
23.1.3	Armação de aço CA-50 Ø 8,5 a 12,5mm; incluso fornecimento, corte, dobra e colocação	kg	1,094,27		
23.1.4	Armação de aço CA-60 Ø 3,4 a 6,0mm; incluso fornecimento, corte, dobra e colocação	kg	54,91		

Este documento encontra-se registrado no Conselho Regional de Engenharia e Agronomia do Estado do Maranhão, vinculado à Certidão nº 882385/2023, em 23/05/2023 em

Certidão nº 882385/2023  
 23/05/2023, 11:24

Chave de Impressão: a5Y4AZ

O documento neste ato registrado foi emitido em 22/05/2023 e contém 20 folhas

RUA ALMIR ARAÚJO, Nº1001, CENTRO, DONDYVÉS UNAS - MA / CNPJ: 02.704.438/0001-52  
 TEL: (98) 99865-5734, EMAIL: vj@vjuniorengenharia.com.br

**VJ ENGENHARIA**

**OBRA:**

REFORMA E AMPLIAÇÃO DA UNIDADE INTEGRADA TEREZA DE OLIVEIRA, LOCALIZADA NA AVENIDA TANGREDO NEVES BAIRRO CAMPO DANTAS NO MUNICÍPIO DE PRESIDENTE DUTRA - MA

**B.D.I.**

24,23%

**ENCARGOS**

Não Desonerado:  
 Horista: 100,48%  
 Mensalista: 65,04%

**Orçamento Sintético**

Item	Descrição	Und	Quant.	Valor Unit	Valor total
23.1.6	Concreto Bombeado fck= 25MPa; incluindo preparo, lançamento e adensamento	m³	15,63		
<b>23.1</b>	<b>CONCRETO ARMADO - VIGAS BALDRAMES</b>				
23.1	Lastro de concreto não-estrutural, espessura 5cm	m²	2,58		
23.2	Forma de madeira em tábuas para fundações, com reaproveitamento	m²	139,67		
23.3	Armação de aço CA-50 Ø 8,3 a 12,5mm; incluso fornecimento, corte, dobra e colocação	kg	389,64		
23.4	Armação de aço CA-50 Ø 3,4 a 5,0mm; incluso fornecimento, corte, dobra e colocação	kg	137,73		
23.6	Concreto Bombeado fck= 25MPa; incluindo preparo, lançamento e adensamento	m³	10,05		
	<b>Subtotal</b>				
<b>24</b>	<b>SUPERESTRUTURA</b>				
<b>24.1</b>	<b>CONCRETO ARMADO - VIGAS</b>				
24.1.1	Montagem e desmontagem de forma para viga, madeira serrada com reaproveitamento	m²	126,72		
24.1.2	Armação de aço CA-50 Ø 8,3 a 12,5mm; incluso fornecimento, corte, dobra e colocação	kg	428,55		
24.1.3	Armação de aço CA-50 Ø 3,4 a 5,0mm; incluso fornecimento, corte, dobra e colocação	kg	127,36		
24.1.4	Concreto Bombeado fck= 25MPa; incluindo preparo, lançamento e adensamento	m³	6,52		
<b>24.2</b>	<b>CONCRETO ARMADO - LAJES E PLALÉS</b>				
24.2.1	Montagem e desmontagem de forma, madeira compensada com reaproveitamento	m²	155,73		
24.2.2	Armação de aço CA-50 Ø 8,3 a 12,5mm; incluso fornecimento, corte, dobra e colocação	kg	1.946,45		
24.2.3	Armação de aço CA-50 Ø 3,4 a 5,0mm; incluso fornecimento, corte, dobra e colocação	kg	240,18		
24.2.4	Concreto Bombeado fck= 25MPa; incluindo preparo, lançamento e adensamento	m³	10,71		
24.2.5	Laje de concreto pré-moldada para fôrma com espessamento	m²	84,93		
<b>24.3</b>	<b>CONCRETO ARMADO - ARQUIBANCADAS E BANCOS</b>				
24.3.1	Montagem e desmontagem de forma, madeira compensada com reaproveitamento	m²	111,80		
24.3.2	Armação de aço CA-50 Ø 8,3 a 12,5mm; incluso fornecimento, corte, dobra e colocação	kg	135,39		
24.3.3	Armação de aço CA-50 Ø 3,4 a 5,0mm; incluso fornecimento, corte, dobra e colocação	kg	95,93		
24.3.4	Concreto Bombeado fck= 25MPa; incluindo preparo, lançamento e adensamento	m³	6,59		
<b>24.4</b>	<b>CONCRETO ARMADO - LAJE DE PISO PARA QUADRA</b>				
24.4.1	Montagem e desmontagem de forma, madeira compensada com reaproveitamento	m²	10,80		
24.4.2	Lastro de brita compactada, espessura 5cm	m³	33,83		
24.4.3	Armação em tela de aço Q-92 # 15cm; incluso fornecimento e colocação	m²	1.001,47		
24.4.4	Concreto Bombeado fck= 25MPa; incluindo preparo, lançamento e adensamento	m³	27,07		
<b>24.5</b>	<b>CONCRETO ARMADO - VERGAS E CONTRAVERGAS</b>				
24.5.1	Verga e contraverga pré-moldada fck= 20MPa, seção 10x10cm	m	33,90		
	<b>Subtotal</b>				
<b>25</b>	<b>SISTEMAS DE VEDAÇÃO VERTICAL</b>				
<b>25.1</b>	<b>ELEMENTO VAZADO</b>				
25.1.1	Cebijo de concreto B22x22x22cm, assentado com argamassa traço 1:2 (cimento e areia)	m²	225,00		
<b>25.2</b>	<b>ALVENARIA DE VEDAÇÃO</b>				
25.2.1	Alvenaria de vedação com blocos cerâmicos de 6 furos 6x18x18cm em 1/2 vez; assentamento com argamassa traço 1:2:8 (cimento, cal e areia)	m²	259,22		
25.2.2	Encaixamento (aperto de alvenaria) com tijolos cerâmicos maciços 5,7x9x19cm em 1/2 vez (esposaura 6cm); assentamento com argamassa traço 1:2 (cimento e areia)	m	69,40		
<b>25.3</b>	<b>ALVENARIA EM ARQUIBANCADAS</b>				
25.3.1	Alvenaria de tijolo cerâmico 6x18x18 em 1/2 vez; assentamento com argamassa traço 1:2:8 (cimento, cal e areia)	m²	148,08		
	<b>Subtotal</b>				

Este documento encontra-se registrado no Conselho Regional de Engenharia e Agronomia do Estado do Maranhão, vinculado à Certidão nº 882385/2023, em 23/05/2023

Certidão nº 882385/2023  
 23/05/2023, 11:24

Chave de Impressão: a3YW4Z

O documento neste ato registrado foi emitido em 22/05/2023 e contém 20 folhas

RUA ALMIR ABREU, Nº1001, CENTRO, BONFALVES DIAS - MA / CNPJ: 42.784.435/0001-62  
 TEL: (98) 93869-8734, EMAIL: vjmguel@engenharia.com.br

**VJ ENGENHARIA**

**OBRA:**

REFORMA E AMPLIAÇÃO DA UNIDADE INTEGRADA TEREZA DE OLIVEIRA, LOCALIZADA NA AVENIDA TANCRÉDO NEVES BAIRRO CAMPO DANTAS NO MUNICÍPIO DE PRESIDENTE DUTRA - MA

**B.D.I.**

24,23%

**ENCARGOS**

Não Desonerado:  
 Hora: 103,48%  
 Mensalista: 53,04%

**Orçamento Simbólico**

Item	Descrição	Und	Quant.	Valor Unit	Valor total
<b>26</b>	<b>ESQUADRIAS</b>				
<b>26.1</b>	<b>PORTAS DE MADEIRA</b>				
26.1.1	PM1 - Porta de madeira para pintura, semi-oca (leve ou média), dimensões 80x210cm, espessura 3,5cm; incluso dobradiças, batentes e fechadura	un	2.00		
26.1.2	PM2 - Porta de madeira para pintura, semi-oca (leve ou média), dimensões 90x210cm, espessura 3,5cm; incluso dobradiças, batentes e fechadura	un	1.00		
26.1.3	PM3 - Porta de madeira para banheiro em MDF melanizado, dimensões 60x170cm, espessura 1,8cm; incluso marco e dobradiças	un	4.00		
26.1.4	PM4 - Porta de madeira para banheiro em MDF melanizado, dimensões 90x170cm, espessura 1,8cm; incluso marco e dobradiças	un	2.00		
<b>26.2</b>	<b>FERRAGENS E ACESSÓRIOS</b>				
26.2.1	Peças de apoio para PNE em aço inox para WC, em PM1, PM2, PM4, lavatórios e pe	m	11.50		
26.2.2	Chapa metálica plana resistente a impactos 14GSQ 1,95mm; nas portas PM1, PM2 e PM4	m <sup>2</sup>	4.30		
26.2.3	Tijolo metálico circular tipo LIVRE/Ocupado para porta em banheiro	un	6.00		
<b>26.3</b>	<b>JANELAS DE ALUMÍNIO</b>				
26.3.1	JA-1 Janela basculante de alumínio, dimensões 100x40cm com vidro Iso	m <sup>2</sup>	10.80		
26.3.2	Chapa fixa de alumínio, dimensões 100x40cm e 40x40cm (basculante) com vidro Iso	m <sup>2</sup>	2.08		
<b>26.4</b>	<b>VIDROS</b>				
26.4.1	Espetro cristal com moldura em alumínio e compensado plastificado, espessura 4mm	m <sup>2</sup>	4.32		
			<b>Subtotal</b>		
<b>27</b>	<b>SISTEMAS DE COBERTURA</b>				
27.1	Telha metálica ondulada pré pintada na cor branca, espessura 0,5mm (cobertura em arco)	m <sup>2</sup>	1.030.40		
27.2	Estrutura metálica em aço, vão de 22,5m	m <sup>2</sup>	980.40		
			<b>Subtotal</b>		
<b>28</b>	<b>IMPERMEABILIZAÇÃO</b>				
28.1	Impermeabilização de superfície com lona bituminosa em fundações, 2 demãos	m <sup>2</sup>	265.61		
28.2	Fornecimento e instalação de lona plástica em laje de piso de quadra, espessura 150	m <sup>2</sup>	676.67		
			<b>Subtotal</b>		
<b>29</b>	<b>REVESTIMENTOS INTERNO E EXTERNO</b>				
29.1	Qualificação em parede com argamassa traço 1:3 (cimento e areia)	m <sup>2</sup>	803.09		
29.2	Chapisco em teto com argamassa traço 1:4 (cimento e areia)	m <sup>2</sup>	84.33		
29.3	Emboço de parede com argamassa traço 1:2:8 (cimento, areia e areia), espessura 2cm	m <sup>2</sup>	743.93		
29.4	Reboco de parede com argamassa pré-fabricada, espessura 0,5cm	m <sup>2</sup>	445.04		
29.5	Reboco de teto com argamassa pré-fabricada, espessura 0,5cm	m <sup>2</sup>	84.33		
29.6	Chapisco em parede com argamassa traço 1:3 em arquivancadas	m <sup>2</sup>	140.33		
29.7	Emboço de parede com argamassa traço 1:2:8 em arquivancadas, espessura 2cm	m <sup>2</sup>	140.33		
29.8	Reboco de parede com argamassa pré-fabricada em arquivancadas, espessura 0,5cm	m <sup>2</sup>	140.33		
29.9	Revestimento externo com placas de dimensões 30x60cm aplicadas à meia altura	m <sup>2</sup>	210.50		
29.10	Revestimento cerâmico com placas de dimensões 10x10cm aplicadas à meia altura	m <sup>2</sup>	85.51		
			<b>Subtotal</b>		
<b>30</b>	<b>SISTEMAS DE PISOS</b>				
<b>30.1</b>	<b>PAVIMENTAÇÃO INTERNA</b>				
30.1.1	Camada impermeabilizadora, espessura 5cm	m <sup>2</sup>	64.91		
30.1.2	Camada regularizadora com grão máximo 3mm, espessura 3cm	m <sup>2</sup>	64.91		
30.1.3	Piso industrial em concreto polido para quadra poliesportiva, com juntas de dilatação plásticas e polimento mecanizado, espessura 1cm	m <sup>2</sup>	676.67		

Este documento encontra-se registrado no Conselho Regional de Engenharia e Agronomia do Estado do Maranhão, vinculado à Certidão nº 882385/2023, em 23/05/2023

Certidão nº 882385/2023  
 23/05/2023, 11:24  
 Chave de Impressão: a5W4Z

O documento neste ato registrado foi emitido em 22/05/2023 e contém 20 folhas

RUA ALNIR ASSIS, Nº1001, CENTRO, GONCALVES DIAS - MA / CNPJ: 42.784.435/0001-02  
 TEL: (98) 32553-0734, EMAIL: vj@guilangenharia@gmail.com

**VJ ENGENHARIA**

**OBRA:**  
 REFORMA E AMPLIAÇÃO DA UNIDADE INTEGRADA TEREZA DE OLIVEIRA, LOCALIZADA NA AVENIDA TANCREDO NEVES BAIRRO CAMPO DANTAS NO MUNICÍPIO DE PRESIDENTE OUTRA - MA

**S.D.L.** 24,23%  
**ENCARGOS**  
 Não Desonerado:  
 Horaista: 103,49%  
 Mensalista: 63,04%

**Orçamento Sintético**

Item	Descrição	Und	Quant.	Valor Unit	Valor total
30.1.4	Revestimento cerâmico para piso com placas de dimensões 40x40cm antiderrapante.	m <sup>2</sup>	84,91		
30.1.5	Solera em granito cinza andorinha, L= 15cm, espessura 2cm	m	2,70		
30.2	<b>PAVIMENTAÇÃO EXTERNA</b>				
30.2.1	Passeio em concreto desampanado, espessura 5cm	m <sup>2</sup>	195,79		
30.2.2	Rampa de acesso ao pátio coberto em concreto não-estrutural	m <sup>3</sup>	1,82		
30.2.3	Piso pedatili em blocos pré-moldados de concreto, assentado com argamassa de cimento, areia e água: espessura 10cm	m <sup>2</sup>	5,85		
			<b>Subtotal</b>		
31	<b>PINTURAS E ACABAMENTOS</b>				
31.1	Emassamento de paredes, plafôndas, pilares e tetos com massa PVA, 2 demãos	m <sup>2</sup>	529,37		
31.2	Pinura em látex acrílico sobre paredes, plafôndas e pilares, 2 demãos	m <sup>2</sup>	445,04		
31.3	Pinura em látex PVA sobre teto, 2 demãos	m <sup>2</sup>	84,33		
31.4	Pinura epóxi sobre piso industrial	m <sup>2</sup>	483,80		
31.5	Pinura acrílica de linha de demarcação em quadra poliesportiva	m	275,80		
31.6	Pinura prateada epóxi para estrutura metálica	m <sup>2</sup>	366,82		
31.7	Pinura esmalte para estrutura metálica e alumbrado, 2 demãos	m <sup>2</sup>	567,82		
31.8	Pinura esmalte para telhamento metálico com fundo anticorrosivo, 2 demãos	m <sup>2</sup>	1.030,40		
			<b>Subtotal</b>		
32	<b>INSTALAÇÃO HIDRÁULICA</b>				
32.1	<b>TUBULAÇÕES E CONEXÕES DE PVC</b>				
32.1.1	Tubo PVC soldável Ø 20mm, fornecimento e instalação	m	12,00		
32.1.2	Tubo PVC soldável Ø 25mm, fornecimento e instalação	m	42,00		
32.1.3	Tubo PVC soldável Ø 32mm, fornecimento e instalação	m	28,00		
32.1.4	Tubo PVC soldável Ø 40mm, fornecimento e instalação	m	30,00		
32.1.5	Tubo PVC soldável Ø 50mm, fornecimento e instalação	m	36,00		
32.1.6	Joelho PVC 90º soldável Ø 25mm, fornecimento e instalação	un	15,00		
32.1.7	Joelho PVC 90º soldável Ø 32mm, fornecimento e instalação	un	8,00		
32.1.8	Joelho PVC 90º soldável Ø 50mm, fornecimento e instalação	un	6,00		
32.1.9	Joelho PVC 90º soldável com bucha de latão 25mm x 1/2", fornecimento e instalação	un	2,00		
32.1.10	Joelho PVC de redução 90º soldável 20mm x 25mm, fornecimento e instalação	un	4,00		
32.1.11	Joelho PVC de redução 90º soldável com bucha de latão 25mm x 1/2", fornecimento	un	16,00		
32.1.12	Tê PVC de redução soldável 32mm x 25mm, fornecimento e instalação	un	4,00		
32.1.13	Tê PVC de redução soldável 50mm x 40mm, fornecimento e instalação	un	2,00		
32.1.14	Luva soldável com rosca 25mm x 1/2", fornecimento e instalação	un	8,00		
32.1.15	Luva soldável Ø 32mm, fornecimento e instalação	un	4,00		
32.1.16	Luva redução soldável 40mm x 50mm, fornecimento e instalação	un	4,00		
32.1.17	Luva redução soldável 50mm x 40mm, fornecimento e instalação	un	2,00		
32.1.18	Bucha PVC de redução soldável curta 50mm x 40mm, fornecimento e instalação	un	2,00		
32.1.19	Bucha PVC de redução soldável longa 40mm x 25mm, fornecimento e instalação	un	4,00		
32.1.20	União soldável Ø 20mm, fornecimento e instalação	un	6,00		
32.1.21	União soldável Ø 50mm, fornecimento e instalação	un	2,00		
32.2	<b>REGISTROS E OUTROS</b>				
32.2.1	Registro de gaveta bruto Ø 3/4", fornecimento e instalação	un	1,00		
32.2.2	Registro de gaveta bruto Ø 1 1/4", fornecimento e instalação	un	2,00		
32.2.3	Registro de gaveta com conopla cromada 1 1/2", fornecimento e instalação	un	2,00		

Este documento encontra-se registrado no Conselho Regional de Engenharia e Agronomia do Estado do Maranhão, vinculado à Certidão nº 882385/2023, em 23/05/2023 emitida em

Certidão nº 882385/2023  
 23/05/2023, 11:24  
 Chave de Impressão: a5W4Z

O documento neste ato registrado foi emitido em 22/05/2023 e contém 20 folhas

RUA ALMIR ASSIS, Nº1601, CENTRO, GONÇALVES DIAS - MA / CNPJ: 42.794.438/0001-52  
 TEL: (98) 33989-6734, EMAIL: vjmiguelengenharia@gmail.com

**VJ ENGENHARIA**

**OBRA:**

REFORMA E AMPLIAÇÃO DA UNIDADE INTEGRADA TEREZA DE OLIVEIRA, LOCALIZADA NA AVENIDA TANCREDO NEVES BARRO CAMPO DANTAS NO MUNICÍPIO DE PRESIDENTE DUTRA - MA

**B.D.I.**

24,23%

**ENCARGOS**

Não Desonerado:  
 Hora: 103,48%  
 Mensalista: 63,04%

**Orçamento Sintético**

Item	Descrição	Und	Quant.	Valor Unit	Valor total
32.2.4	Registro de gaveta com canoleta cromada 1 1/2", fornecimento e instalação	un	2,00		
32.2.5	Registro de gaveta com canoleta cromada 1", fornecimento e instalação	un	2,00		
32.2.6	Registro de gaveta com canoleta cromada 3/4", fornecimento e instalação	un	2,00		
32.2.7	Registro de pressão com canoleta 1/2", fornecimento e instalação	un	8,00		
32.2.8	Adaptador PVC soldável Ø 25mm x 1/2" para registro, fornecimento e instalação	un	12,00		
32.2.9	Adaptador PVC soldável Ø 32mm x 1" para registro, fornecimento e instalação	un	4,00		
32.2.10	Adaptador PVC soldável Ø 40mm x 1 1/2" para registro, fornecimento e instalação	un	4,00		
32.2.11	Adaptador PVC soldável Ø 50mm x 1 1/2" para registro, fornecimento e instalação	un	4,00		
32.2.12	Engate flexível plástico 1/2" x 30cm, fornecimento e instalação	un	10,00		
32.2.13	Flange para caixa d'água Ø 25mm, fornecimento e instalação	un	3,00		
32.2.14	Flange para caixa d'água Ø 50mm, fornecimento e instalação	un	2,00		
32.2.15	Caixa d'água em fibra de vidro, capacidade 300L, fornecimento e instalação	un	1,00		
			<b>Subtotal</b>		
<b>33</b>	<b>INSTALAÇÃO SANITÁRIA</b>				
<b>33.1</b>	<b>TUBULAÇÕES E CONEXÕES DE PVC</b>				
33.1.1	Tubo de PVC Série Normal Ø 40mm, fornecimento e instalação	m	47,50		
33.1.2	Tubo de PVC Série Normal Ø 50mm, fornecimento e instalação	m	21,50		
33.1.3	Tubo de PVC Série Normal Ø 100mm, fornecimento e instalação	m	36,00		
33.1.4	Joelho PVC 45° Ø 40mm, fornecimento e instalação	un	7,00		
33.1.5	Joelho PVC 90° Ø 100mm, fornecimento e instalação	un	6,00		
33.1.6	Joelho PVC 90° com anel 40mm x 1 1/2", fornecimento e instalação	un	10,00		
33.1.7	Junção PVC esgoto 50mm x 40mm, fornecimento e instalação	un	6,00		
33.1.8	Junção PVC esgoto 100mm x 80mm, fornecimento e instalação	un	5,00		
33.1.9	Junção PVC simples 100mm x 100mm, fornecimento e instalação	un	5,00		
33.1.10	Curva curta PVC 45° Ø 100mm, fornecimento e instalação	un	1,00		
33.1.11	Curva curta PVC 90° Ø 40mm, fornecimento e instalação	un	16,00		
<b>33.2</b>	<b>CAIXAS E ACESSÓRIOS</b>				
33.2.1	Caixa Sifonada 150x100x60mm, fornecimento e instalação	un	8,00		
33.2.2	Caixa de inspeção em concreto 300x300x60mm	un	2,00		
33.2.3	Ralo Seco PVC rígido 100mm x 40mm, fornecimento e instalação	un	6,00		
33.2.4	Terminal de Ventilação Série Normal Ø 60mm, fornecimento e instalação	m	8,00		
33.2.5	Sifão PVC tipo coco 1" x 1 1/2", fornecimento e instalação	un	8,00		
33.2.6	Valvula de retenção para lavatório Ø 1", fornecimento e instalação	un	8,00		
33.2.7	Sumidouro em alvenaria Ø 1,50x3,00m	un	1,00		
33.2.8	Fossa séptica Ø 1,20x1,15m	un	1,00		
			<b>Subtotal</b>		
<b>33</b>	<b>DRENAGEM DE ÁGUAS PLUVIAIS</b>				
33.1	Canoleta de alvenaria com lixote em 1/4" vez, com impermeabilizante na argamassa	m	76,40		
33.2	Grelha de concreto 40x50x100mm, fornecimento e instalação	un	8,00		
33.3	Brita nº 2 para caminho d'água, fornecimento e assentamento	m³	1,87		
			<b>Subtotal</b>		
<b>34</b>	<b>LOUÇAS, ACESSÓRIOS E METAIS</b>				
34.1	Bacia Sanitária Convencional em louça branca, fornecimento e instalação	un	8,00		
34.2	Valvula de descarga 1 1/2" com registro e acabamento cromado, fornecimento e instalação	un	6,00		

Este documento encontra-se registrado no Conselho Regional de Engenharia e Agronomia do Estado do Maranhão, vinculado à Certidão nº 832385/2023, em 23/05/2023

Certidão nº 832385/2023  
 23/05/2023, 11:24  
 Chave de Impressão: 45XW4Z

O documento neste ato registrado foi emitido em 22/05/2023 e contém 20 folhas

RUA ALMIR ABREU, Nº1091, CENTRO, GONÇALVES DIAS - MA / CNPJ: 42.764.828/0001-02  
 TEL: (98) 32302-5734, EMAIL: vj@signalengenharia@gmail.com

**VJ ENGENHARIA**

**OBRA:**  
**REFORMA E AMPLIAÇÃO DA UNIDADE INTEGRADA TEREZA DE OLIVEIRA, LOCALIZADA NA AVENIDA TANCREDO NEVES BAIRRO CAMPO DANTAS NO MUNICÍPIO DE PRESIDENTE DUTRA - MA**

**B.D.I.**  
**24,23%**

**ENCARGOS**  
 Não Desonorado:  
 Merista: 103,46%  
 Mensalista: 63,04%

Orçamento Sintético

Item	Descrição	Und	Quant.	Valor Unit	Valor total
34.3	Cuba de embutir oval em louça branca, fornecimento e instalação	un	6,00		
34.4	Levatório Pequeno Ravañalzy cor Branco Gelo, código L.315; DECA ou equivalente	un	2,00		
34.5	Ducha Higiénica com registro e destinação Linha Izy, código 199A.C37; DECA ou eqv	un	2,00		
34.6	Tomteira para levatório de mesa lica base Izy, código 1193.C37; DECA ou equivalente	un	8,00		
34.7	Tomteira de parede de uso geral para jardim de tanque, fornecimento e instalação	un	2,00		
34.8	Chuveiro para Ducha com destinação para duchas externas, LOPRENZETTI ou equivalente	un	6,00		
34.9	Papeleira metálica Linha Izy, código 2020.C37, DECA ou equivalente; fornecimento e	un	8,00		
34.10	Dispenser Toalha Linha Exceñencia, código 7007; Melhoramentos ou equivalente	un	4,00		
34.11	Saboneteira Linha Exceñencia, código 7008; Melhoramentos ou equivalente	un	4,00		
34.12	Assento plástico Izy, código AP.01, DECA ou equivalente; fornecimento e instalação	un	6,00		
34.13	Banco articulado metálico para banho PNE, fornecimento e instalação	un	2,00		
<b>Subtotal</b>					
<b>35</b>	<b>SISTEMA DE PROTEÇÃO CONTRA INCÊNDIO</b>				
35.1	Extintor PQS (ABC) 6kg, fornecimento e instalação	un	2,00		
35.2	Luminária de emergência 30 LED, fornecimento e instalação	un	2,00		
35.3	Marcação de piso para localização de extintor, dimensões 700x100cm	un	2,00		
35.4	Placa de sinalização em PVC fotoluminescente, "Saída de emergência"	un	2,00		
35.5	Placa de sinalização em PVC fotoluminescente, "Extintor de incêndio"	un	2,00		
<b>Subtotal</b>					
<b>36</b>	<b>INSTALAÇÃO ELÉTRICA - 220V</b>				
<b>36.1</b>	<b>CENTRO DE DISTRIBUIÇÃO</b>				
36.1.1	Quadro de distribuição de energia para 12 disjuntores, fornecimento e instalação	un	1,00		
36.1.2	Quadro de distribuição de energia para 24 disjuntores, fornecimento e instalação	un	1,00		
36.1.3	Quadro de medição padrão popular, fornecimento e instalação	un	1,00		
36.1.4	Disjuntor termomagnético monopolar 10A, fornecimento e instalação	un	7,00		
36.1.5	Disjuntor termomagnético monopolar 20A, fornecimento e instalação	un	5,00		
36.1.6	Disjuntor termomagnético monopolar 25A, fornecimento e instalação	un	8,00		
36.1.7	Disjuntor termomagnético bipolar 100A, fornecimento e instalação	un	2,00		
36.1.8	Disjuntor termomagnético bipolar 150A, fornecimento e instalação	un	1,00		
36.1.9	Dispositivo de proteção contra surtos de tensão 40KA/350V, fornecimento e instalação	un	4,00		
<b>36.2</b>	<b>ELETRODUTOS E ACESSÓRIOS</b>				
36.2.1	Eletroduto PVC flexível corrugado reforçado Ø 25mm, fornecimento e instalação	m	28,00		
36.2.2	Eletroduto PVC flexível corrugado reforçado Ø 32mm, fornecimento e instalação	m	10,00		
36.2.3	Eletroduto PVC rígido rasçável Ø 40mm, fornecimento e instalação	m	18,00		
36.2.4	Eletroduto de aço galvanizado Ø 25mm, fornecimento e instalação	m	82,00		
36.2.5	Eletroduto de aço galvanizado Ø 32mm, fornecimento e instalação	m	13,00		
36.2.6	Eletroduto de aço galvanizado Ø40mm, fornecimento e instalação	m	30,00		
36.2.7	Condutete 3/4" em liga de alumínio fundido tipo T, fornecimento e instalação	un	5,00		
36.2.8	Condutete 1/2" em liga de alumínio fundido tipo LL, fornecimento e instalação	un	5,00		
36.2.9	Condutete 3/4" em liga de alumínio fundido tipo TA, fornecimento e instalação	un	4,00		
36.2.10	Condutete 1/2" em liga de alumínio fundido tipo XA, fornecimento e instalação	un	1,00		
36.2.11	Abrapastilha metálica tipo D de 3/4", fornecimento e instalação	un	50,00		

Este documento encontra-se registrado no Conselho Regional de Engenharia e Agronomia do Estado do Maranhão, vinculado à Certidão nº 8823852/2023, emitida em 23/05/2023

*[Assinatura manuscrita]*

Certidão nº 8823852/2023  
 23/05/2023, 11:24  
 Chave de Impressão: a31w4z

O documento neste ato registrado foi emitido em 22/05/2023 e contém 20 folhas

RUA ALMIR ABREU, Nº1901, CENTRO, GONÇALVES DIAS - MA | CNPJ: 42.704.438/0001-02  
 TEL: (98) 99258-3734, EMAIL: vjeng@vjenh.com.br

**VJ ENGENHARIA**

**OBRA:**  
 REFORMA E AMPLIAÇÃO DA UNIDADE INTEGRADA TEREZA DE OLIVEIRA, LOCALIZADA NA AVENIDA TANCREDO NEVES BAIRRO CAMPO DANTAS NO MUNICÍPIO DE PRESIDENTE DUTRA - MA

**B.D.I.** 24,23%  
**ENCARGOS**  
 Não Desonerado:  
 Horista: 103,40%  
 Mensalista: 63,84%

Orçamento Sintético

Item	Descrição	Und	Quant.	Valor Unit	Valor total
36.2.12	Abreçadeira metálica tipo D de 1", fornecimento e instalação	un	4.00		
36.2.13	Abreçadeira metálica tipo D de 1 1/2", fornecimento e instalação	un	4.00		
36.2.14	Bucha e arruela de aço galvanizado 3/4", fornecimento e instalação	cj	15.00		
36.2.15	Bucha e arruela de aço galvanizado 1", fornecimento e instalação	cj	2.00		
36.2.16	Bucha e arruela de aço galvanizado 1 1/2", fornecimento e instalação	cj	1.00		
36.2.17	Luva de ferro galvanizado 3/4", fornecimento e instalação	un	15.00		
36.2.18	Luva de ferro galvanizado 1", fornecimento e instalação	un	2.00		
36.2.19	Luva de ferro galvanizado 1 1/2", fornecimento e instalação	un	1.00		
36.2.20	Caixa de passagem do furo esmaltada 4x2", fornecimento e instalação	un	16.00		
36.2.21	Caixa de passagem octogonal 4x4" em chapa galvanizada, fornecimento e instalação	un	7.00		
36.3	<b>CABOS E FIOS CONDUTORES</b>				
36.3.1	Cabo de cobre flexível, isolado, seção de 2,5mm², anti-chama 450/750V	m	5,000.00		
36.3.2	Cabo de cobre flexível, isolado, seção de 4mm², anti-chama 450/750V	m	8,000.00		
36.3.3	Cabo de cobre flexível, torçado, seção de 16mm², anti-chama 450/750V	m	14.00		
36.3.4	Cabo de cobre flexível, isolado, seção de 35mm², anti-chama 450/750V	m	41.00		
36.4	<b>ILUMINAÇÃO, TOMADAS E INTERRUPTORES</b>				
36.4.1	Tomada universal 2P+T 10A/250V com suporte e placa, fornecimento e instalação	un	4.00		
36.4.2	Tomada universal 2P+T 20A/250V com suporte e placa, fornecimento e instalação	un	1.00		
36.4.3	Interruptor simples 1 local 10A/250V com suporte e placa, fornecimento e instalação	un	7.00		
36.4.4	Luminárias 1x40W de sobrepôr completa, fornecimento e instalação	un	1.00		
36.4.5	Luminárias 2x40W de sobrepôr completa, fornecimento e instalação	un	6.00		
36.4.6	Luminária de alumínio para quadra poliesportiva, refletor 17" com gradil arejado e base E49 para lâmpada de luz mista 500W, fornecimento e instalação	un	20.00		
			<b>Subtotal</b>		
36.5	<b>SISTEMA DE PROTEÇÃO CONTRA DESCARGAS ATMOSFÉRICAS (SPDA)</b>				
36.5.1	Aterramento completo com haste tipo Copperweld 3/4"x2,40m; incluso caixa, conector e cabo de cobre nu 25mm²; fornecimento e instalação	un	7.00		
36.5.2	Caixa de equalização de potências de embutir, fornecimento e instalação	un	1.00		
36.5.3	Condutão de cobre nu 35mm², fornecimento e instalação	m	39.20		
36.5.4	Condutão de cobre nu 50mm², fornecimento e instalação	m	126.32		
36.5.5	Eletroduto de PVC rígido Ø 50mm, fornecimento e instalação	m	21.00		
36.5.6	Conector de bronze para 2 cabos 5/8" TEL-560, fornecimento e instalação	un	7.00		
36.5.7	Conector de medição, bronze TEL-560, fornecimento e instalação	un	7.00		
36.5.8	Terminal de pressão tipo prensa com 4 parafusos, fornecimento e instalação	un	7.00		
			<b>Subtotal</b>		
37	<b>SERVIÇOS COMPLEMENTARES</b>				
37.1	<b>GERAL</b>				
37.1.1	Banqueta em granito cinza andorinha, espessura 2cm	m²	2.50		
37.1.2	Conjunto estrutural metálico para tabelas de basquete, inclusive tabelas	un	1.00		
37.1.3	Conjunto metálico de travessas para futebol, inclusive redes	un	1.00		
37.1.4	Conjunto metálico para rede de vôleibol, inclusive redes e antenas	un	1.00		
37.1.5	Corrimão em perfis metálicos para rampas de acesso, fornecimento e instalação	m	9.60		
37.2	<b>PORFÃO E GRADIL METÁLICO</b>				
37.2.1	Alumínio para quadra poliesportiva, estrutura por lâminas de aço galvanizado 2", com tela de arame galvanizado malha quadrada 6x6cm	m²	201.00		

Este documento encontra-se registrado no Conselho Regional de Engenharia e Agronomia do Estado do Maranhão, vinculado à Certidão nº 882385/2023, em 23/05/2023 emitida em

*[Handwritten signature]*

Certidão nº 882385/2023  
 23/05/2023, 11:24

Chave de Impressão: a8Yw4Z

O documento neste ato registrado foi emitido em 22/05/2023 e contém 20 folhas

RUA ALMIR ADMIS, Nº1901, CENTRO, GONÇALVES UNAS - MA / CNPJ: 42.764.435/0001-62  
 TEL: (98) 99888-8734, EMAIL: vj@vjenharia@gmail.com

**VJ ENGENHARIA**

**OBRA:**  
 REFORMA E AMPLIAÇÃO DA UNIDADE INTEGRADA TEREZA DE OLIVEIRA, LOCALIZADA NA AVENIDA TANCREDO NEVES BAIRRO CAMPO DANTAS NO MUNICÍPIO DE PRESIDENTE DUTRA - MA

**B.D.I.** 24,23%  
**ENCARGOS**  
 Não Desonerado: 103,48%  
 Mensalista: 63,04%

**Orçamento Sintético**

Item	Descrição	Und	Quant.	Valor Unit	Valor total
37.2.2	Portão metálico 1 folha de abrir com estrutura em tubos de aço e tela galvanizada	un	4,00		
<b>Subtotal</b>					
<b>38</b>	<b>SERVIÇOS FINAIS</b>				
38.1	Limpeza de azulejo	m <sup>2</sup>	296,01		
38.2	Limpeza de vidro comum	m <sup>2</sup>	21,90		
38.3	Limpeza de piso cerâmico	m <sup>2</sup>	64,81		
38.4	Limpeza geral da quadra poliesportiva	m <sup>2</sup>	678,67		
38.5	Placa de inauguração em alumínio, dimensões 45x57cm	un	1,00		

**RAIMUNDO ALVES**  
 CARVALHO:00176925  
 805  
 PREFEITURA MUNICIPAL DE PRESIDENTE DUTRA  
 CNPJ:06.138.366/0001-08

**JONAS LIMA**  
 SILVA:05697469306  
 ENG. CIVIL JONAS LIMA SILVA  
 CREA Nº191981118-4

**VJ MIGUEL**  
 ENGENHARIA  
 LTDA:42764435000152

**VJ MIGUEL ENGENHARIA**  
 CNPJ:42.764.435/0001-62  
 JONAS LIMA SILVA  
 SOCIOADMINISTRADOR

Este documento encontra-se registrado no Conselho Regional de Engenharia e Agronomia do Estado do Maranhão, vinculado à Certidão nº 8823852/2023, em 23/05/2023 emitida

*[Handwritten signature]*

*[Handwritten signature]*

Certidão nº 8823852/2023  
 23/05/2023, 11:24  
 Chave de Impressão: aBv44Z

O documento neste site registrado foi emitido em 22/05/2023 e contém 20 folhas

Certidão de Acervo Técnico - CAT  
Resolução Nº 1025 de 30 de Outubro de 2009  
Resolução Nº 218 de 29 de Junho de 1973

**CREA-MA**

CAT COM REGISTRO DE ATESTADO

**890990/2023**

Conselho Regional de Engenharia e Agronomia do Estado do Maranhão

Atividade concluída

**CERTIFICAMOS**, em cumprimento ao disposto na Resolução nº 1.025, de 30 de outubro de 2009, do Confea, que consta dos assentamentos deste Conselho Regional de Engenharia e Agronomia do Estado do Maranhão - CREA-MA, o Acervo Técnico do profissional **MATHEUS PORTELA DE OLIVEIRA SERENO** referente à(s) Anotação(ões) de Responsabilidade Técnica - ART abaixo discriminada(s):

Profissional: **MATHEUS PORTELA DE OLIVEIRA SERENO**  
Registro: **129728MA** RNP: **1920742890**  
Título profissional: **ENGENHEIRO CIVIL**

Número da ART: **MA20230629521** Tipo de ART: **OBRA / SERVIÇO** Registrada em: **23/03/2023** Baixada em: **20/07/2023**  
Forma de registro: **INICIAL** Participação técnica: **INDIVIDUAL**  
Empresa contratada: **CONSTRUTORA AMAPA LTDA EPP**

Contratante: **VJ MIGUEL ENGENHARIA LTDA** CPF/CNPJ: **42.764.435/0001-52**  
Endereço do contratante: **RUA Almir Assis** Nº: **1001**  
Complemento: Bairro: **centro**  
Cidade: **GONÇALVES DIAS** UF: **MA** CEP: **65775000**  
Contrato: **003/2023** Celebrado em: **01/02/2023**  
Valor do contrato: **R\$ 630.000,00** Tipo de contratante: **Pessoa Jurídica de Direito Privado**  
Ação institucional: **Agricultura familiar**  
Endereço da obra/serviço: **FAZENDA FAZENDA SÃO CARLOS** Nº: **S/N**  
Complemento: Bairro: **ZONA RURAL**  
Cidade: **TUNTUM** UF: **MA** CEP: **65763000**  
Coordenadas Geográficas: **-5.299182, -44.678647**  
Data de início: **02/02/2023** Conclusão efetiva: **02/05/2023**  
Finalidade: **Outro**  
Proprietário: **VJ MIGUEL ENGENHARIA LTDA** CPF/CNPJ: **42.764.436/0001-52**

Atividade Técnica: **16 - Execução AGRONOMIA, AGRÍCOLA, FLORESTAL, PESCA E AQUICULTURA > CONSTRUÇÕES PARA FINS AGROPECUÁRIOS, AGROINDUSTRIAIS, AQUÍCOLAS E FLORESTAIS > #39,27,4 - DE ESTRADAS RURAIS 49 - Execução de obra 30,00 quilômetro;**

**Observações**

**RECUPERAÇÃO E AMPLIAÇÃO DE ESTRADA VICINAL LOCALIZADA NA FAZENDA SÃO CARLOS NO MUNICÍPIO DE TUNTUM- MA**

**Informações Complementares**

- O Atestado está registrado apenas para atividades técnicas constantes da ART, não sendo contemplada neste registro a atividade de Desmatamento dos itens 2.1 e 5.1, por se tratar de atividade fora das atribuições do profissional.

**CERTIFICAMOS**, finalmente, que se encontra vinculado à presente Certidão de Acervo Técnico - CAT, o atestado contendo 5 folha(s), expedido pelo contratante da obra/serviço, a quem cabe a responsabilidade pela veracidade e exatidão das informações nele constantes.

Certidão de Acervo Técnico nº **890990/2023**  
04/08/2023, 10:19  
AA68Z

A Certidão de Acervo Técnico (CAT) à qual o atestado está vinculado constituirá prova da capacidade técnico-profissional da pessoa jurídica somente se o responsável técnico indicado estiver ou venha a ser integrado ao seu quadro técnico por meio de declaração entregue no momento da habilitação ou da entrega das propostas.

Certificamos que se encontra vinculado à presente CAT o atestado apresentado em cumprimento à Lei nº 5.886/93, expedido pela pessoa jurídica contratante, a quem cabe a responsabilidade pela veracidade e exatidão das informações nele constantes. É de responsabilidade deste Conselho a verificação da atividade profissional em conformidade com a Lei nº 5.194/86 e Resoluções do Conselho Federal de Engenharia e Agronomia - CONFEA.

Esta certidão perderá a validade, caso ocorra qualquer alteração posterior dos elementos cadastrais nela contidos.

Fica(m) Excluído(s), no entanto, o(s) serviço(s) cujas atribuições não competem ao(s) profissional(is) em questão.

A autenticidade desta Certidão pode ser verificada em: <https://crea-ma.sitac.com.br/publico/>, com a chave: AA68Z

**VJ ENGENHARIA**

**ATESTADO DE CAPACIDADE TECNICA**

Atestamos para os devidos fins que a empresa Construtora Amapa Ltda, estabelecida na Rua Prefeito Nelson Sereno, Nº160B, Centro - no município de Presidente Dutra, estado do Maranhão, inscrita no CNPJ Nº05.477.614/0001-82, executou a obra de Recuperação e Ampliação de estrada Vicinal localizada na Fazenda São Carlos No Município de Tuntum - MA. Para a empresa VJ MIGUEL ENGENHARIA LTDA, estabelecida na Rua Almir Assis, Nº1001, Centro - no município de Gonçalves Dias, estado do Maranhão, inscrita no CNPJ Nº42.764.435/0001-52

Com as seguintes características:

- 1- Descrição dos serviços em anexo.
- 2- Obra concluída e recebida.
- 3- Art Nº MA20230629521
- 4- Técnico responsável Eng. Civil: Matheus Portela De Oliveira Sereno CREA Nº192074259-0
- 5- Contrato 003/2023
- 6- Período de 02/02/2023 a 02/05/2023

Atestamos ainda que a empresa Construtora Amapa Ltda, teve bom desempenho cumprindo tecnicamente os termos do contrato e demais exigências legais inexistindo fato que desabone sua idoneidade.

Temporariamente restritos ao exposto, enviamos nosso voto de estima e consideração.

Tuntum - MA, 20 de Julho de 2023

VJ MIGUEL  
ENGENHARIA  
LTDA:42764435000152  
Dados: 2023.08.04 08:18:36 -03'00'

Assinado de forma digital por VJ  
MIGUEL ENGENHARIA  
LTDA:42764435000152

LEONARDO LIMA Assinado de forma digital por  
LEONARDO LIMA  
COSTA:05512454  
Dados: 2023.08.04 08:18:51  
331-----03'00'

CONTRATANTE: VJ MIGUEL ENGENHARIA LTDA  
CNPJ: 05.477.614/0001-82

LEONARDO LIMA COSTA  
CREA: 1918174911  
CARGO/FUNÇÃO: ENGENHEIRO FISCAL

RUA ALMIR ASSIS, Nº1001, CENTRO, GONÇALVES DIAS - MA / CNPJ: 42.764.435/0001-52  
TEL: (86) 99969-5734, EMAIL: vjmiguelengenharia@gmail.com

Este documento encontra-se registrado no Conselho Regional de Engenharia e Agronomia do Estado do Maranhão, vinculado à Certidão nº 890960/2023, em 04/08/2023 emitida

Certidão nº 890960/2023  
04/08/2023, 14:15  
Chave de Impressão: AN66Z

O documento neste ato registrado foi emitido em 04/08/2023 e contém 5 folhas

RUA ALMIR ASSIS, Nº1001, CENTRO, GONÇALVES DIAS – MA / CNPJ: 42.764.435/0001-52  
 TEL: (86) 99968-5734, EMAIL: vjmiguelengenharia@gmail.com

VJ ENGENHARIA

Obra:					
RECUPERAÇÃO E AMPLIAÇÃO DE ESTRADA VICINAL LOCALIZADA NA FAZENDA SÃO CARLOS NO MUNICÍPIO DE TUNTUM-MA					
Orçamento Sintético					
Descrição	Und	Quant.	Valor Unit com BDI	Total	
<b>1</b>	<b>SERVIÇOS PRELIMINARES</b>				
1.1	Barracão para Obras de Médio Porte Reaproveitamento	m²	30		
<b>2</b>	<b>DESMATAMENTO</b>				
2.1	DESMATAMENTO DESTOCAMENTO DE ARVORE E LIMPEZA	m²	299.999,70		
<b>3</b>	<b>TERRAPLANAGEM</b>				
3.1	ESCAVAÇÃO MECANIZADA DE VALA COM PROF. ATÉ 1,5 M (MÉDIA MONTANTE E JUSANTE/UMA COMPOSIÇÃO POR TRECHO), ESCAVADEIRA (0,8 M3), LARG. DE 1,5 M A 2,5 M, EM SOLO DE 1ª CATEGORIA, EM LOCAIS COM ALTO NÍVEL DE INTERFERÊNCIA. AF_02/2021	m³	187800		
3.2	COMPACTAÇÃO DE ATERROS 100% P.N	m³	187800		
3.3	ESPALHAMENTO DE MATERIAL COM TRATOR DE ESTEIRAS. AF_11/2019	m²	187800		
<b>4</b>	<b>REGULARIZAÇÃO DO SUB-LEITO</b>				
4.1	RECONFORMAÇÃO/PATROLAGEM DA PLATAFORMA	m²	469500		
4.2	CONFORMAÇÃO GEOMÉTRICA DE PLATAFORMA PARA EXECUÇÃO DE REVESTIMENTO PRIMÁRIO EM RODOVIAS VICINAIS	m²	187800		
<b>5</b>	<b>REVESTIMENTO PRIMÁRIO</b>				
5.1	DESMATAMENTO DE JAZIDA	m²	150000		
5.2	ESCAVAÇÃO E CARGA DE MATERIAL ADICIONAL DE JAZIDA PI RECOMPOSIÇÃO DE SUB-BASE/BASE/REVESTIMENTO PRIMÁRIO	m³	115000		
5.3	COMPLEMENTAÇÃO DE TRANSPORTE EM CAMINHÃO BASCULANTE	M3xKM	564000		
5.4	ESPALHAMENTO DE MATERIAL COM TRATOR DE ESTEIRAS. AF_11/2019	m³	93900		
5.5	COMPACTAÇÃO DE ATERROS 100% PROCTOR NORMAL	m³	93900		
<b>6</b>	<b>OBRAS DE ARTES CORRENTES</b>				
<b>6.1</b>	<b>BUEIRO TRIPLO DE 1000</b>				
6.1.1	Escavação mecânica de vala em material de 1ª categoria	m³	144		
6.1.2	Corpo de BDTC D = 1,00 m PA1 - areia extraída e brita e pedra de mão produzidas	m	60		
6.1.3	Boca de BDTC D = 1,00 m - escuridade 0° - areia extraída e brita produzida - alas escansas	un	20		
6.1.4	Boca de BDTC D = 1,00 m - escuridade 30° - areia extraída e brita produzida - alas escansas	un	10		
6.1.5	Reaterro e compactação com aquele vibratório	m³	98		
<b>7</b>	<b>RECUPERAÇÃO DE ÁREAS DEGRADADAS</b>				
7.1	Regularização de bota-fora com espalhamento e compactação	m²	9000		
<b>8</b>	<b>CALÇAMENTO DA SEDE DA FAZENDA</b>				
8.1	EXECUÇÃO DE PAVIMENTO EM PISO INTERTRAVADO, COM BLOCO SEXTAVADO DE 25 X 25 CM, ESPESSURA 12 CM. AF_12/2015	m²	7500		
<b>9</b>	<b>PROJETO</b>				
9.1	PROJETO EXECUTIVO COMPLETO (INCLUSO TODOS OS DETALHAMENTOS, DIMENSIONAIS, ARQUITETONICOS, ORÇAMENTAIS)	unid.	1		
<b>10</b>	<b>SISTEMA DE IRRIGAÇÃO</b>				
<b>10.1</b>	<b>TUBULAÇÕES</b>				
10.1.1	ESCAVAÇÃO MECANIZADA DE VALA COM PROF. ATÉ 1,5 M (MÉDIA ENTRE MONTANTE E JUSANTE/UMA COMPOSIÇÃO POR TRECHO), COM RETROESCAVADEIRA (0,28 M3/88 HP), LARG. MENOR QUE 0,8 M, EM SOLO DE 1ª CATEGORIA, EM LOCAIS COM ALTO NÍVEL DE INTERFERÊNCIA. AF_01/2015	M³	20950		

Este documento encontra-se registrado no Conselho Regional de Engenharia e Agronomia do Estado do Maranhão, vinculado à Certidão nº 890990/2023, em 04/08/2023

*(Handwritten signature)*

Certidão nº 890990/2023  
04/08/2023, 14:15

Chave de Impressão: AA66Z

O documento neste ato registrado foi emitido em 04/08/2023 e contém 5 folhas

VJ MIGUEL ENGENHARIA  
 LTDA-42764435000152  
 Avenida de forma digital por VI  
 NÚMERO DE REGISTRO  
 LTDA-42764435000152  
 Dados: 2023.08.04 08:20:34  
 -03:00

LEONARDO LIMA  
 COSTA-05512454331  
 454331  
 Assinado de forma digital por LEONARDO LIMA COSTA-05512454331  
 Dados: 2023.08.04 08:19:50-03'00"

RUA ALMIR ASSIS, Nº1001, CENTRO, GONÇALVES DIAS – MA / CNPJ: 42.764.435/0001-52  
 TEL: (06) 99969-5734, EMAIL: vjmiguelengenharia@gmail.com

VJ ENGENHARIA

Obra:					
RECUPERAÇÃO E AMPLIAÇÃO DE ESTRADA VICINAL LOCALIZADA NA FAZENDA SÃO CARLOS NO MUNICÍPIO DE TUNTUMÁ-MA					
Orçamento Sintético					
Descrição	Und	Quant.	Valor Unit com BDI	Total	
10.1.2	M²	3900			
LASTRO DE VALA COM PREPARO DE FUNDO, LARGURA MENOR QUE 1,5 M, COM CAMADA DE AREIA, LANÇAMENTO MANUAL, EM LOCAL COM NÍVEL ALTO DE INTERFERÊNCIA. AF. 09/2016					
10.1.3	M	10500			
ASSENTAMENTO DE TUBOS E CONEXÕES EM PVC, JE DN 50mm					
10.1.4	M	9900			
ASSENTAMENTO DE TUBOS E CONEXÕES EM PVC, JE DN 75mm					
10.1.5	M	9500			
ASSENTAMENTO DE TUBOS E CONEXÕES EM PVC, JE DN 100mm					
10.1.6	M	7950			
ASSENTAMENTO DE TUBOS E CONEXÕES EM PVC, JE DN 150mm					
10.1.7	M	8950			
ASSENTAMENTO DE TUBOS E CONEXÕES EM PVC, JE DN 200mm					
10.1.8	unid.	30			
CONJ. IRRIGAÇÃO (INCLUSO BOMBA, VALVULAS E ACESSÓRIOS)					
10.2					
RESERVATÓRIO METÁLICO ELEVADO COM CAPACIDADE PARA 200.000 L					
10.2.1	unid.	1			
Base em concreto para instalação de reservatório metálico					
10.2.2	unid.	1			
Reservatório metálico elevado completo, inclusive escadas, corrimãos e detalhes, com capacidade para 40.000 l, incluso transporte e instalação					
11					
RECUPERAÇÃO DE PONTE DE MADEIRA					
11.1	unid.	2			
RECUPERAÇÃO DA PONTE MADEIRA (INCLUSO TROCA DE LONGARINAS, PILARES E TABUADO)					
		TOTAL GERAL			
VJ MIGUEL ENGENHARIA LTDA:42764435000152 Assinado de forma digital por VJ MIGUEL ENGENHARIA LTDA:42764435000152 Dados: 2023.08.04 08:20:18 -03'00' <b>CONTRATANTE: VJ MIGUEL ENGENHARIA LTDA</b> <b>CNPJ: 05.477.614/0001-82</b>			LEONARDO LIMA Assinado de forma digital por LEONARDO LIMA COSTA:05512454331 Dados: 2023.08.04 08:20:09 -03'00' <b>NOME: LEONARDO LIMA COSTA</b> <b>CREA: 1918174911</b> <b>CPF: 055.124.543-31</b> <b>CARGO/FUNÇÃO: Engenheiro Fiscal</b>		

Este documento encontra-se registrado no Conselho Regional de Engenharia e Agronomia do Estado do Maranhão, vinculado à Certidão nº 890990/2023, em 04/08/2023 emitida

Certidão nº 890990/2023  
04/08/2023, 14:15

Chave de Impressão: AP66Z

O documento neste ato registrado foi emitido em: 04/08/2023 e contém 5 folhas

# LAUDO TÉCNICO

Cliente: VJ MIGUEL ENGENHARIA LTDA

Responsável Técnico: LEONARDO LIMA COSTA

O presente Laudo tem como finalidade a fiscalização na fazenda São Carlos, realizada durante o período de 02 de fevereiro de 2023 a 02 de maio de 2023, Na Zona Rural do Município de Tuntum. Onde na mesma foi realizada Recuperação e ampliação da estrada rural, calçamento de bloquete na sede e um sistema de irrigação na fazenda, onde foi executado uma rede de distribuição de água e um reservatório.

Eu eng. Leonardo Lima Costa atestei todas as 3 medições realizadas pela empresa Construtora Amapa Ltda inscrita no CNPJ Nº 05.477.614/0001-82, onde o Responsável técnico pela obra o Sr. Eng. Civil Matheus portela de Oliveira sereno, portador do CPF:059.274.593-74 e Crea Nº 2074259-0, Art MA20230629521 executou o serviço no Prazo e com ótima qualidade para a Empresa VJ Miguel Engenharia LTDA inscrita no CNPJ Nº 42.764.435/0001-52, afirmando assim que o serviço estava realizado conforme a medição solicitada pela empresa.

Obra finalizada e entregue.

## LOCALIZAÇÃO

TUNTUM – MA, ZONA RURAL

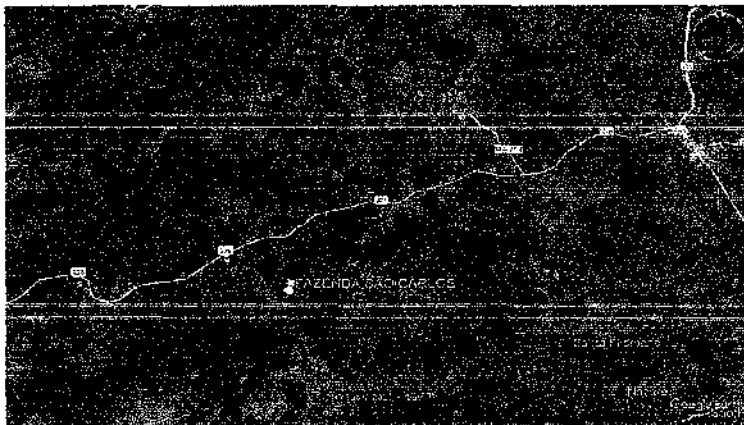

Este documento encontra-se registrado no Conselho Regional de Engenharia e Agronomia do Estado do Maranhão, vinculado à Certidão nº 890990/2023, em 04/08/2023

Certidão nº 890990/2023  
04/08/2023, 14:15

Chave de Impressão: AA66Z

O documento neste ato registrado foi emitido em 04/08/2023 e contém 5 folhas

LEONARDO LIMA COSTA:05512454331

Assinado de forma digital por LEONARDO LIMA COSTA:05512454331  
Dados: 2023.08.04 06:19:24 -02'00'

TUNTUM - MA, 05 DE MAIO DE 2023

**LEONARDO LIMA  
COSTA:05512454331**

Assinado de forma digital por  
LEONARDO LIMA COSTA:05512454331  
Dados: 2023.08.04 08:19:12 -03'00'

**Eng. CIVIL LEONARDO LIMA COSTA**

**CREA: 1918174911**

**CPF: 055.124.543-31**

**Cargo/função: Engenheiro Fiscal**

Este documento encontra-se registrado no Conselho Regional de Engenharia e Agronomia do Estado do Maranhão, vinculado à Certidão nº 890990/2023, em 04/08/2023 emitida

Certidão nº 890990/2023  
04/08/2023, 14:15  
Chave de Impressão: AA66Z

O documento neste ato registrado foi emitido em 04/08/2023 e contém 5 folhas

CONSTRUTORA AMAPA

## CONSTRUTORA AMAPA LTDA

Prefeitura Municipal de Campestre do Maranhão – MA

TOMADA DE PREÇOS Nº 006/2023

PROCESSO ADMINISTRATIVO Nº 058/2023

DIA: 18 de setembro de 2023

HORA: 09h00min horas

OBJETO: Contratação de empresa especializada para execução de pavimentação em bloco sextavado no Município de Campestre do Maranhão - MA

### MODELO DE DECLARAÇÃO DE NÃO EMPREGAR MENOR CUMPRIMENTO DO DISPOSTO NO INCISO XXXIII DO ART. 7º DA CONSTITUIÇÃO FEDERA

A empresa CONSTRUTORA AMAPA LTDA, pessoa jurídica de direito privado, inscrita no CNPJ sob o nº 05.477.614/0001-82, sediada na rua Prefeito Nelson Sereno, 160B, centro, CEP: 65.760-000, no município de PRESIDENTE DUTRA – MA, por intermédio de seu representante legal, o Sr. MATHEUS PORTELA DE OLIVEIRA SERENO, portador da cédula de identidade Nº 0185961220010 SESP MA e do CPF: Nº 059.274.593-74, DECLARA, para fins do disposto no inciso V do art. 27 da Lei nº 8.666, de 21 de junho de 1993, acrescido pela Lei nº 9.854, de 27 de outubro de 1999, que não emprega menor de dezoito anos em trabalho noturno, perigoso ou insalubre e não emprega menor de dezesseis anos.

Ressalva: emprega menor, a partir de quatorze anos, na condição de aprendiz ( ).

PRESIDENTE DUTRA MA 11 DE SETEMBRO DE 2023

MATHEUS PORTELA DE OLIVEIRA  
Assinado de forma digital por  
MATHEUS PORTELA DE  
OLIVEIRA  
SERENO:05927459374  
Dados: 2023.09.12 20:34:38  
-03'00'

MATHEUS P. DE O. SERENO  
Sócio/Administrador  
RG: 0185961220010  
Eng. Civil - CREA: 1920742590  
CONSTRUTORA AMAPA LTDA  
CNPJ: 05.477.614/0001-82

ROBERTO BRENO BARBOSA DA SILVA  
CPF: 050098603-76  
REPRESENTANTE LEGAL

Rua Prefeito Nelson Sereno, Nº160B, CEP 65.760-000 – CNPJ Nº 05.477.614/0001-82  
Presidente Dutra – Maranhão / TEL: (99) 98198-5415, E-mail: construtoraamapa@outlook.com

## **CONSTRUTORA AMAPA LTDA**

Prefeitura Municipal de Campestre do Maranhão - MA

TOMADA DE PREÇOS Nº 006/2023

PROCESSO ADMINISTRATIVO Nº 058/2023

DIA: 18 de setembro de 2023

HORA: 09h00min horas

**OBJETO:** Contratação de empresa especializada para execução de pavimentação em bloco sextavado no Município de Campestre do Maranhão - MA

### **TERMO DE OPÇÃO E DECLARAÇÃO PARA MICROEMPRESA E EMPRESA DE PEQUENO PORTE**

A empresa CONSTRUTORA AMAPA LTDA, pessoa jurídica de direito privado, inscrita no CNPJ sob o nº 05.477.614/0001-82, sediada na rua Prefeito Nelson Sereno, 160B, centro, CEP: 65.760-000, no município de PRESIDENTE DUTRA - MA, por intermédio de seu representante legal, o Sr. MATHEUS PORTELA DE OLIVEIRA SERENO, portador da cédula de identidade Nº 0185961220010 SESP MA e do CPF: Nº 059.274.593-74, DECLARA, OPTAR pelo tratamento diferenciado e favorecido estabelecido pela Lei Complementar 123, de 15 de dezembro de 2006, nos termos do art. 3.º, estando apta a usufruir do tratamento ali previsto e DECLARA ser:

( ) Microempresa

( X ) Empresa de Pequeno Porte e não possuir nenhum dos impedimentos previstos no § 4º do artigo 3º da referida lei.

DECLARO ainda ter ciência que "A falsidade de declaração prestada objetivando os benefícios da Lei Complementar nº 123/06, caracterizará o crime de que trata o Art. 299 do Código Penal, sem prejuízo do enquadramento em outras figuras penais e das sanções administrativas previstas na Lei 8.666/93".

PRESIDENTE DUTRA MA 11 DE SETEMBRO DE 2023

MATHEUS PORTELA DE OLIVEIRA  
SERENO:0592745937  
4

Assinado de forma digital por  
MATHEUS PORTELA DE  
OLIVEIRA  
SERENO:05927459374  
Dados: 2023.09.12 20:24:33  
-03'00'

MATHEUS P. DE O. SERENO  
Sócio/Administrador  
RG: 0185961220010  
Eng. Civil - CREA: 1920742590  
CONSTRUTORA AMAPA LTDA  
CNPJ: 05.477.614/0001-82

ROBERTO BRENO BARBOSA DA SILVA  
CPF: 050098603-76  
REPRESENTANTE LEGAL

Rua Prefeito Nelson Sereno, Nº160B, CEP 65.760-000 - CNPJ Nº 05.477.614/0001-82  
Presidente Dutra - Maranhão / TEL: (99) 98198-5415, E-mail: construtoraamapa@outlook.com

## **CONSTRUTORA AMAPA LTDA**

Prefeitura Municipal de Campestre do Maranhão – MA

TOMADA DE PREÇOS Nº 006/2023

PROCESSO ADMINISTRATIVO Nº 058/2023

DIA: 18 de setembro de 2023

HORA: 09h00min horas

**OBJETO:** Contratação de empresa especializada para execução de pavimentação em bloco sextavado no Município de Campestre do Maranhão – MA

### **DECLARAÇÃO DE INEXISTÊNCIA DE FATOS SUPERVENIENTES, SUSPENSÃO TEMPORÁRIA OU INIDONEIDADE PARA LICITAR**

A empresa CONSTRUTORA AMAPA LTDA, pessoa jurídica de direito privado, inscrita no CNPJ sob o nº 05.477.614/0001-82, sediada na rua Prefeito Nelson Sereno, 160B, centro, CEP: 65.760-000, no município de PRESIDENTE DUTRA – MA, por intermédio de seu representante legal, o Sr. MATHEUS PORTELA DE OLIVEIRA SERENO, portador da cédula de identidade Nº 0185961220010 SESP MA e do CPF: Nº 059.274.593-74, DECLARA, sob as penalidades da lei e para fins de participação da presente licitação pública, QUE até a presente data INEXISTEM FATOS IMPEDITIVOS PARA SUA HABILITAÇÃO;

DECLARA para fins de participação na Tomada de Preço em ênfase, não existirem fatos supervenientes ao cadastramento/habilitação no SICAF impeditivos do direito de licitar; bem como não ter recebido Suspensão Temporária ou Declaração de Inidoneidade para licitar ou contratar com nenhum dos órgãos da Administração da Prefeitura Municipal em ênfase;

SUSPENSÃO TEMPORÁRIA de participação em licitação e ou IMPEDIMENTO de contratar com a Administração, assim como não ter recebido DECLARAÇÃO de INIDONEIDADE para licitar ou contratar com a Administração Federal, Estadual e Municipal.

Assumindo a responsabilidade de declarar qualquer ocorrência posterior a esta declaração, pelo prazo de vigência da ata de registro de preços a ser firmada nesta licitação e de contratos dela provenientes, bem como a obrigação de manter as respectivas condições de cadastramento/habilitação durante o mesmo período de vigência.

DECLARA ainda que recebeu o Edital do **TOMADA DE PREÇOS em ênfase** e seus respectivos Anexos tomando conhecimento de todas as informações e condições para a execução do objeto do referido Certame, sendo habilitada para a prestação o fornecimento do objeto licitado.

Rua Prefeito Nelson Sereno, Nº160B, CEP 65.760-000 – CNPJ Nº 05.477.614/0001-82  
Presidente Dutra – Maranhão / TEL: (99) 98198-5415, E-mail: construtoraamapa@outlook.com

CONSTRUTORA AMAPA

## CONSTRUTORA AMAPA LTDA

Prefeitura Municipal de Campestre do Maranhão - MA

TOMADA DE PREÇOS Nº 006/2023

PROCESSO ADMINISTRATIVO Nº 058/2023

DIA: 18 de setembro de 2023

HORA: 09h00min horas

OBJETO: Contratação de empresa especializada para execução de pavimentação em bloco sextavado no Município de Campestre do Maranhão - MA

PRESIDENTE DUTRA MA 11 DE SETEMBRO DE 2023

MATHEUS PORTELA  
DE OLIVEIRA  
SERENO:05927459374

Assinado de forma digital por  
MATHEUS PORTELA DE  
OLIVEIRA SERENO:05927459374  
Dados: 2023.09.12 20:35:04  
+02'00'

MATHEUS P. DE O. SERENO  
Sócio/Administrador  
RG: 0385961220010  
Eng. Civil - CREA: 1920742590  
CONSTRUTORA AMAPA LTDA  
CNPJ: 05.477.614/0001-82

ROBERTO BRENO BARBOSA DA SILVA  
CPF: 050098603-76  
REPRESENTANTE LEGAL

Rua Prefeito Nelson Sereno, Nº160B, CEP 65.760-000 – CNPJ Nº 05.477.614/0001-82  
Presidente Dutra – Maranhão / TEL: (99) 98198-5415, E-mail: construtoraamapa@outlook.com

# CONSTRUTORA AMAPA LTDA

Prefeitura Municipal de Campestre do Maranhão – MA

TOMADA DE PREÇOS Nº 006/2023

PROCESSO ADMINISTRATIVO Nº 058/2023

DIA: 18 de setembro de 2023

HORA: 09h00min horas

OBJETO: Contratação de empresa especializada para execução de pavimentação em bloco sextavado no Município de Campestre do Maranhão - MA

## DECLARAÇÃO DE CONHECIMENTO DO LOCAL A SER REALIZADA A OBRA

A empresa CONSTRUTORA AMAPA LTDA, pessoa jurídica de direito privado, inscrita no CNPJ sob o nº 05.477.614/0001-82, sediada na rua Prefeito Nelson Sereno, 160B, centro, CEP: 65.760-000, no município de PRESIDENTE DUTRA – MA, por intermédio de seu representante legal, o Sr. MATHEUS PORTELA DE OLIVEIRA SERENO, portador da cédula de identidade Nº 0185961220010 SESP MA e do CPF: Nº 059.274.593-74, e o Senhor Sr. MATHEUS PORTELA DE OLIVEIRA SERENO, CREA Nº 1920742590 Responsável técnico da referida empresa, em referência, bem como que optamos por não realizar vistoria no local onde serão executados os serviços, na forma do que prevê o Acórdão TCU nº 1955/14, de 23/07/2014.

Declaramos ainda que a escolha da empresa em não realizar VISITA TÉCNICA não implicará em alegação de desconhecimento das condições de realização dos serviços.

Declaramos para todos os fins que a não VISITAÇÃO não implicará em qualquer solicitação de acréscimos financeiros em eventual contrato firmado com a Administração Pública Municipal além do valor apresentado em nossa proposta de preços.

PRESIDENTE DUTRA MA 11 DE SETEMBRO DE 2023

MATHEUS PORTELA DE OLIVEIRA SERENO:05927459374  
4  
Assinado de forma digital por MATHEUS PORTELA DE OLIVEIRA SERENO:05927459374  
Dados: 2023.09.12 20:35:13 -03'00'

MATHEUS P. DE O. SERENO  
Sócio/Administrador  
RG: 0185961220010  
Eng. Civil - CREA: 1920742590  
CONSTRUTORA AMAPA LTDA  
CNPJ: 05.477.614/0001-82

ROBERTO BRENO BARBOSA DA SILVA  
CPF: 050098603-76  
REPRESENTANTE LEGAL

Rua Prefeito Nelson Sereno, Nº160B, CEP 65.760-000 – CNPJ Nº 05.477.614/0001-82  
Presidente Dutra – Maranhão / TEL: (99) 98198-5415, E-mail: construtoraamapa@outlook.com

# CONSTRUTORA AMAPA LTDA

Prefeitura Municipal de Campestre do Maranhão – MA

TOMADA DE PREÇOS Nº 006/2023

PROCESSO ADMINISTRATIVO Nº 058/2023

DIA: 18 de setembro de 2023

HORA: 09h00min horas

OBJETO: Contratação de empresa especializada para execução de pavimentação em bloco sextavado no Município de Campestre do Maranhão - MA

## DECLARAÇÃO DE RESPONSÁVEL TÉCNICO

A empresa CONSTRUTORA AMAPA LTDA, pessoa jurídica de direito privado, inscrita no CNPJ sob o nº 05.477.614/0001-82, sediada na rua Prefeito Nelson Sereno, 160B, centro, CEP: 65.760-000, no município de PRESIDENTE DUTRA – MA, por intermédio de seu representante legal, o Sr. MATHEUS PORTELA DE OLIVEIRA SERENO, portador da cédula de identidade Nº 0185961220010 SESP MA e do CPF: Nº 059.274.593-74, DECLARA, em atendimento à condição prevista no Edital da Licitação em ênfase que o(a) Sr. **MATHEUS PORTELA DE OLIVEIRA SERENO**, **CREA Nº 1920742590**, é o(a) nosso(a) indicado(a) como Responsável Técnico para acompanhar a execução da obra, objeto da licitação em apreço e que se responsabiliza pela Proposta de Preços apresentada, sendo de sua inteira responsabilidade a ocorrência de eventuais prejuízos em virtude de sua omissão na verificação dos locais de instalação e execução do objeto.

PRESIDENTE DUTRA MA 11 DE SETEMBRO DE 2023

MATHEUS PORTELA DE OLIVEIRA SERENO:05927459374  
Assinado de forma digital por MATHEUS PORTELA DE OLIVEIRA SERENO:05927459374  
Dados: 2023.09.12 20:35:25 -03'00'

MATHEUS P. DE O. SERENO  
Sócio/Administrador  
RG: 0185961220010  
Fng. Civil - CRFA: 1920742590  
CONSTRUTORA AMAPA LTDA  
CNPJ: 05.477.614/0001-82

ROBERTO BRENO BARBOSA DA SILVA  
CPF: 050098603-76  
REPRESENTANTE LEGAL

**RELATÓRIO 1 - Aprovado, em conformidade com  
MP 2.200-2/2001**

Versão do software : 2.11rc5  
Nome : Verificador de Conformidade  
Arquivo Fonte : DECLARAÇÕES PDF (1) ASSINADAS.pdf  
Resumo SHA256 do arquivo : d838d0edadba52e7af7b7adb8577ebd2a8aa793710574b9de6b935331b284b53  
Tipo do arquivo : PDF  
Quantidade de assinaturas : 5  
Data de verificação : 13/09/2023 00:32:17 UTC  
Fonte da data : Offline

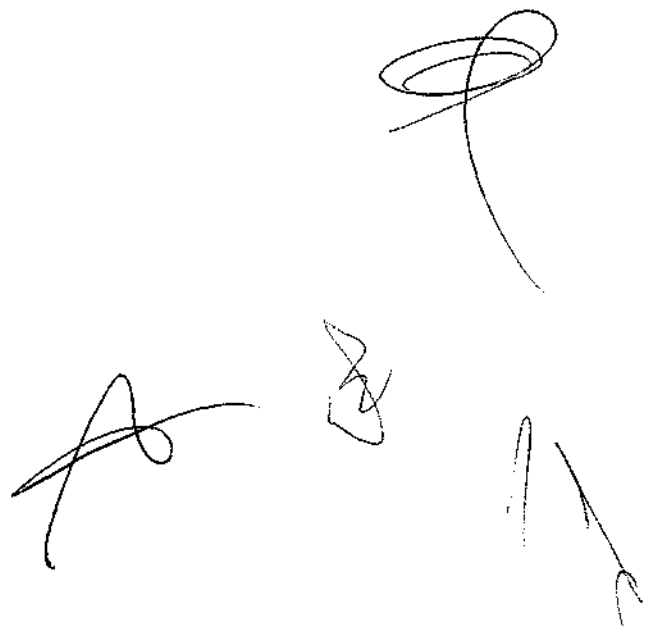

## ASSINATURAS

### Assinante

**Assinante** : CN=MATHEUS PORTELA DE OLIVEIRA SERENO:\*\*\*274593\*\*,  
OU=08919371000183, OU=Presencial, OU=AR MILLENIUM  
INFORMATICA, OU=AC ONLINE RFB v5, OU=RFB e-CPF A1,  
OU=Secretaria da Receita Federal do Brasil - RFB, O=ICP-Brasil,  
C=BR

**Tipo de assinatura** : Destacada

**Status da assinatura** : Aprovado

**Caminho de certificação** : Aprovado

**Estrutura** : De acordo (ISO 32000).

**Cifra assimétrica** : Aprovada

**Resumo criptográfico** : Correto

**Atributos obrigatórios** : Aprovados.

### Informações do assinante

**CPF** : \*\*\*.274.593-\*\*

### Certificados utilizados

#### Certificado

**Buscado** : Offline

**Assinatura** : Aprovada

**Entidade** : CN=MATHEUS PORTELA DE OLIVEIRA SERENO:\*\*\*274593\*\*,  
OU=08919371000183, OU=Presencial, OU=AR MILLENIUM  
INFORMATICA, OU=AC ONLINE RFB v5, OU=RFB e-CPF A1,  
OU=Secretaria da Receita Federal do Brasil - RFB, O=ICP-Brasil,  
C=BR

**Emissor** : CN=AC ONLINE RFB v5, OU=Secretaria da Receita Federal do  
Brasil - RFB, O=ICP-Brasil, C=BR

**Data de emissão** : 09/11/2022 17:40:38 UTC

**Aprovado até** : 09/11/2023 17:40:38 UTC

#### Certificado

**Buscado** : Offline

**Assinatura** : Aprovada

**Entidade** : CN=AC ONLINE RFB v5, OU=Secretaria da Receita Federal do  
Brasil - RFB, O=ICP-Brasil, C=BR

**Emissor** : CN=AC Secretaria da Receita Federal do Brasil v4, OU=Autoridade  
Certificadora Raiz Brasileira v5, O=ICP-Brasil, C=BR

**Data de emissão** : 28/11/2018 17:25:11 UTC

**Aprovado até** : 20/02/2029 17:25:11 UTC

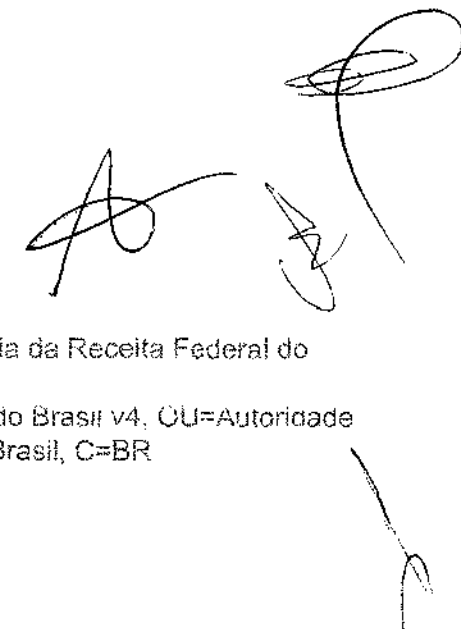

**LCR**

Emissor : CN=AC ONLINE RFB v5, OU=Secretaria da Receita Federal do Brasil - RFB, O=ICP-Brasil, C=BR  
Buscado : Offline  
Assinatura : Aprovada  
Data de publicação : 13/09/2023 00:31:38 UTC  
Próxima atualização : 13/09/2023 01:31:38 UTC

**Certificado**

Buscado : Offline  
Assinatura : Aprovada  
Entidade : CN=AC Secretaria da Receita Federal do Brasil v4, OU=Autoridade Certificadora Raiz Brasileira v5, O=ICP-Brasil, C=BR  
Emissor : CN=Autoridade Certificadora Raiz Brasileira v5, OU=Instituto Nacional de Tecnologia da Informacao - ITI, O=ICP-Brasil, C=BR  
Data de emissão : 20/07/2016 13:32:04 UTC  
Aprovado até : 02/03/2029 12:00:04 UTC

**LCR**

Emissor : CN=AC Secretaria da Receita Federal do Brasil v4, OU=Autoridade Certificadora Raiz Brasileira v5, O=ICP-Brasil, C=BR  
Buscado : Offline  
Assinatura : Aprovada  
Data de publicação : 04/07/2023 18:18:05 UTC  
Próxima atualização : 02/10/2023 18:18:05 UTC

**Certificado**

Buscado : Offline  
Assinatura : Aprovada  
Entidade : CN=Autoridade Certificadora Raiz Brasileira v5, OU=Instituto Nacional de Tecnologia da Informacao - ITI, O=ICP-Brasil, C=BR  
Emissor : CN=Autoridade Certificadora Raiz Brasileira v5, OU=Instituto Nacional de Tecnologia da Informacao - ITI, O=ICP-Brasil, C=BR  
Data de emissão : 02/03/2016 13:01:38 UTC  
Aprovado até : 02/03/2029 23:59:38 UTC

**Atributos Obrigatórios**

Nome do atributo : IdMessageDigest  
Corretude : Aprovado

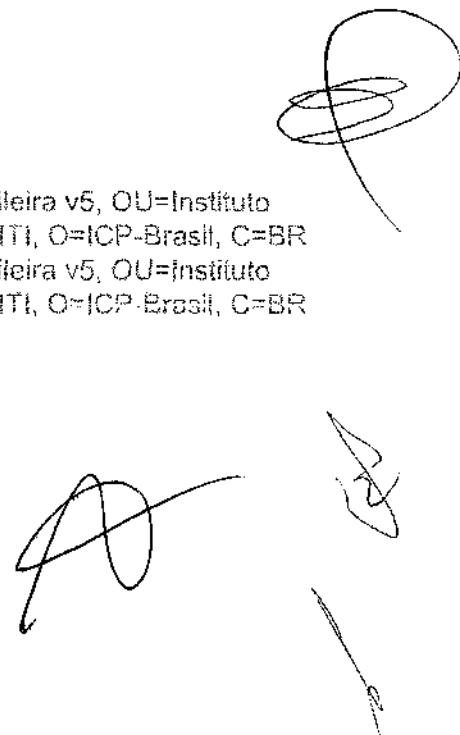
Handwritten signatures and marks, including a large circular scribble at the top right, a signature in the middle right, and another signature at the bottom right.

Nome do atributo : IdContentType  
Corretude : Aprovado

#### Atributos Opcionais

Nome do atributo : RevocationInfoArchival  
Resultado da verificação : Aprovado

#### Assinante

Assinante : CN=MATHEUS PORTELA DE OLIVEIRA SERENO:\*\*\*274593\*\*,  
OU=08919371000183, OU=Presencial, OU=AR MILLENIUM  
INFORMATICA, OU=AC ONLINE RFB v5, OU=RFB e-CPF A1,  
OU=Secretaria da Receita Federal do Brasil - RFB, O=ICP-Brasil,  
C=BR

Tipo de assinatura : Destacada  
Status da assinatura : Aprovado  
Caminho de certificação : Aprovado  
Estrutura : De acordo (ISO 32000).  
Cifra assimétrica : Aprovada  
Resumo criptográfico : Correto  
Atributos obrigatórios : Aprovados.

#### Informações do assinante

CPF : \*\*\*.274.593-\*\*

#### Certificados utilizados

##### Certificado

Buscado : Offline  
Assinatura : Aprovada  
Entidade : CN=MATHEUS PORTELA DE OLIVEIRA SERENO:\*\*\*274593\*\*,  
OU=08919371000183, OU=Presencial, OU=AR MILLENIUM  
INFORMATICA, OU=AC ONLINE RFB v5, OU=RFB e-CPF A1,  
OU=Secretaria da Receita Federal do Brasil - RFB, O=ICP-Brasil,  
C=BR  
Emissor : CN=AC ONLINE RFB v5, OU=Secretaria da Receita Federal do  
Brasil - RFB, O=ICP-Brasil, C=BR  
Data de emissão : 09/11/2022 17:40:38 UTC  
Aprovado até : 09/11/2023 17:40:38 UTC

##### Certificado

**Buscado** : Offline  
**Assinatura** : Aprovada  
**Entidade** : CN=AC ONLINE RFB v5, OU=Secretaria da Receita Federal do Brasil - RFB, O=ICP-Brasil, C=BR  
**Emissor** : CN=AC Secretaria da Receita Federal do Brasil v4, OU=Autoridade Certificadora Raiz Brasileira v5, O=ICP-Brasil, C=BR  
**Data de emissão** : 28/11/2018 17:25:11 UTC  
**Aprovado até** : 20/02/2029 17:25:11 UTC

#### LCR

**Emissor** : CN=AC ONLINE RFB v5, OU=Secretaria da Receita Federal do Brasil - RFB, O=ICP-Brasil, C=BR  
**Buscado** : Offline  
**Assinatura** : Aprovada  
**Data de publicação** : 13/09/2023 00:31:38 UTC  
**Próxima atualização** : 13/09/2023 01:31:38 UTC

#### Certificado

**Buscado** : Offline  
**Assinatura** : Aprovada  
**Entidade** : CN=AC Secretaria da Receita Federal do Brasil v4, OU=Autoridade Certificadora Raiz Brasileira v5, O=ICP-Brasil, C=BR  
**Emissor** : CN=Autoridade Certificadora Raiz Brasileira v5, OU=Instituto Nacional de Tecnologia da Informacao - ITI, O=ICP-Brasil, C=BR  
**Data de emissão** : 20/07/2016 13:32:04 UTC  
**Aprovado até** : 02/03/2029 12:00:04 UTC

#### LCR

**Emissor** : CN=AC Secretaria da Receita Federal do Brasil v4, OU=Autoridade Certificadora Raiz Brasileira v5, O=ICP-Brasil, C=BR  
**Buscado** : Offline  
**Assinatura** : Aprovada  
**Data de publicação** : 04/07/2023 18:18:05 UTC  
**Próxima atualização** : 02/10/2023 18:18:05 UTC

#### Certificado

Buscado : Offline  
Assinatura : Aprovada  
Entidade : CN=Autoridade Certificadora Raiz Brasileira v5, OU=Instituto Nacional de Tecnologia da Informacao - ITI, O=ICP-Brasil, C=BR  
Emissor : CN=Autoridade Certificadora Raiz Brasileira v5, OU=Instituto Nacional de Tecnologia da Informacao - ITI, O=ICP-Brasil, C=BR  
Data de emissão : 02/03/2016 13:01:38 UTC  
Aprovado até : 02/03/2029 23:59:38 UTC

#### Atributos Obrigatórios

Nome do atributo : IdMessageDigest  
Corretude : Aprovado  
Nome do atributo : IdContentType  
Corretude : Aprovado

#### Atributos Opcionais

Nome do atributo : RevocationInfoArchival  
Resultado da verificação : Aprovado

#### Assinante

Assinante : CN=MATHEUS PORTELA DE OLIVEIRA SERENO:\*\*\*274593\*\*, OU=08919371000183, OU=Presencial, OU=AR MILLENIUM INFORMATICA, OU=AC ONLINE RFB v5, OU=RFB e-CPF A1, OU=Secretaria da Receita Federal do Brasil - RFB, O=ICP-Brasil, C=BR

Tipo de assinatura : Destacada  
Status da assinatura : Aprovado  
Caminho de certificação : Aprovado  
Estrutura : De acordo (ISO 32000).  
Cifra assimétrica : Aprovada  
Resumo criptográfico : Correto  
Atributos obrigatórios : Aprovados.

#### Informações do assinante

CPF : \*\*\*.274.593-\*\*

#### Certificados utilizados

#### Certificado

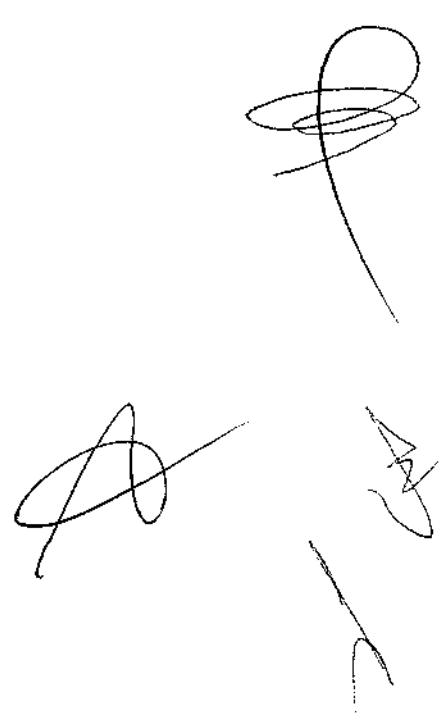
Handwritten signatures and marks, including a large stylized signature at the top right and several smaller marks below it.

**Buscado** : Offline  
**Assinatura** : Aprovada  
**Entidade** : CN=MATHEUS PORTELA DE OLIVEIRA SERENO:\*\*\*274593\*\*,  
OU=08919371000183, OU=Presencial, OU=AR MILLENIUM  
INFORMATICA, OU=AC ONLINE RFB v5, OU=RFB e-CPF A1,  
OU=Secretaria da Receita Federal do Brasil - RFB, O=ICP-Brasil,  
C=BR  
**Emissor** : CN=AC ONLINE RFB v5, OU=Secretaria da Receita Federal do  
Brasil - RFB, O=ICP-Brasil, C=BR  
**Data de emissão** : 09/11/2022 17:40:38 UTC  
**Aprovado até** : 09/11/2023 17:40:38 UTC

### Certificado

**Buscado** : Offline  
**Assinatura** : Aprovada  
**Entidade** : CN=AC ONLINE RFB v5, OU=Secretaria da Receita Federal do  
Brasil - RFB, O=ICP-Brasil, C=BR  
**Emissor** : CN=AC Secretaria da Receita Federal do Brasil v4, OU=Autoridade  
Certificadora Raiz Brasileira v5, O=ICP-Brasil, C=BR  
**Data de emissão** : 28/11/2018 17:25:11 UTC  
**Aprovado até** : 20/02/2029 17:25:11 UTC

### LCR

**Emissor** : CN=AC ONLINE RFB v5, OU=Secretaria da Receita Federal  
do Brasil - RFB, O=ICP-Brasil, C=BR  
**Buscado** : Offline  
**Assinatura** : Aprovada  
**Data de publicação** : 13/09/2023 00:31:38 UTC  
**Próxima atualização** : 13/09/2023 01:31:38 UTC

### Certificado

**Buscado** : Offline  
**Assinatura** : Aprovada  
**Entidade** : CN=AC Secretaria da Receita Federal do Brasil v4, OU=Autoridade  
Certificadora Raiz Brasileira v5, O=ICP-Brasil, C=BR  
**Emissor** : CN=Autoridade Certificadora Raiz Brasileira v5, OU=Instituto  
Nacional de Tecnologia da Informacao - ITI, O=ICP-Brasil, C=BR  
**Data de emissão** : 20/07/2016 13:32:04 UTC  
**Aprovado até** : 02/03/2029 12:00:04 UTC

### LCR

**Emissor** : CN=AC Secretaria da Receita Federal do Brasil v4, OU=Autoridade Certificadora Raiz Brasileira v5, O=ICP-Brasil, C=BR  
**Buscado** : Offline  
**Assinatura** : Aprovada  
**Data de publicação** : 04/07/2023 18:18:05 UTC  
**Próxima atualização** : 02/10/2023 18:18:05 UTC

### Certificado

**Buscado** : Offline  
**Assinatura** : Aprovada  
**Entidade** : CN=Autoridade Certificadora Raiz Brasileira v5, OU=Instituto Nacional de Tecnologia da Informacao - ITI, O=ICP-Brasil, C=BR  
**Emissor** : CN=Autoridade Certificadora Raiz Brasileira v5, OU=Instituto Nacional de Tecnologia da Informacao - ITI, O=ICP-Brasil, C=BR  
**Data de emissão** : 02/03/2016 13:01:38 UTC  
**Aprovado até** : 02/03/2029 23:59:38 UTC

### Atributos Obrigatórios

**Nome do atributo** : IdMessageDigest  
**Corretude** : Aprovado  
**Nome do atributo** : IdContentType  
**Corretude** : Aprovado

### Atributos Opcionais

**Nome do atributo** : RevocationInfoArchival  
**Resultado da verificação** : Aprovado

### Assinante

**Assinante** : CN=MATHEUS PORTELA DE OLIVEIRA SERENO:\*\*\*274593\*\*, OU=08919371000183, OU=Presencial, OU=AR MILLENIUM INFORMATICA, OU=AC ONLINE RFB v5, OU=RFB e-CPF A1, OU=Secretaria da Receita Federal do Brasil - RFB, O=ICP-Brasil, C=BR  
**Tipo de assinatura** : Destacada  
**Status da assinatura** : Aprovado  
**Caminho de certificação** : Aprovado  
**Estrutura** : De acordo (ISO 32000).  
**Cifra assimétrica** : Aprovada  
**Resumo criptográfico** : Correto  
**Atributos obrigatórios** : Aprovados.

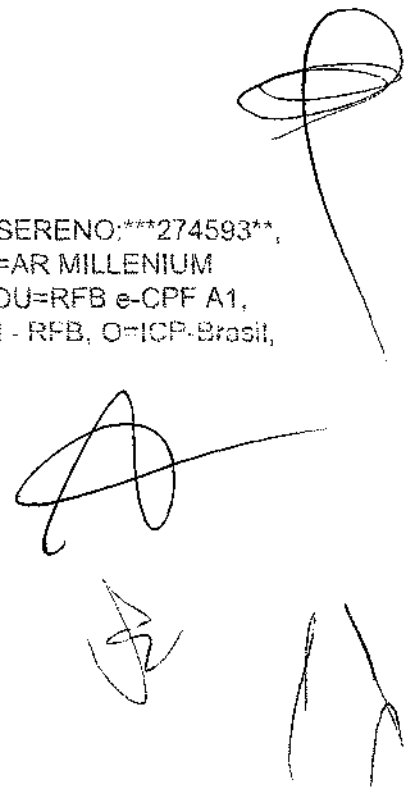
Handwritten signatures and marks, including a large circular scribble at the top, a signature resembling 'A' in the middle, and two vertical lines at the bottom.

**Informações do assinante**

CPF : \*\*\*.274.593-\*\*

**Certificados utilizados**

**Certificado**

Buscado : Offline  
Assinatura : Aprovada  
Entidade : CN=MATHEUS PORTELA DE OLIVEIRA SERENO:\*\*\*274593\*\*, OU=08919371000183, OU=Presencial, OU=AR MILLENIUM INFORMATICA, OU=AC ONLINE RFB v5, OU=RFB e-CPF A1, OU=Secretaria da Receita Federal do Brasil - RFB, O=ICP-Brasil, C=BR  
Emissor : CN=AC ONLINE RFB v5, OU=Secretaria da Receita Federal do Brasil - RFB, O=ICP-Brasil, C=BR  
Data de emissão : 09/11/2022 17:40:38 UTC  
Aprovado até : 09/11/2023 17:40:38 UTC

**Certificado**

Buscado : Offline  
Assinatura : Aprovada  
Entidade : CN=AC ONLINE RFB v5, OU=Secretaria da Receita Federal do Brasil - RFB, O=ICP-Brasil, C=BR  
Emissor : CN=AC Secretaria da Receita Federal do Brasil v4, OU=Autoridade Certificadora Raiz Brasileira v5, O=ICP-Brasil, C=BR  
Data de emissão : 28/11/2018 17:25:11 UTC  
Aprovado até : 20/02/2029 17:25:11 UTC

**LCR**

Emissor : CN=AC ONLINE RFB v5, OU=Secretaria da Receita Federal do Brasil - RFB, O=ICP-Brasil, C=BR  
Buscado : Offline  
Assinatura : Aprovada  
Data de publicação : 13/09/2023 00:31:38 UTC  
Próxima atualização : 13/09/2023 01:31:38 UTC

**Certificado**

**Buscado** : Offline  
**Assinatura** : Aprovada  
**Entidade** : CN=AC Secretaria da Receita Federal do Brasil v4, OU=Autoridade Certificadora Raiz Brasileira v5, O=ICP-Brasil, C=BR  
**Emissor** : CN=Autoridade Certificadora Raiz Brasileira v5, OU=Instituto Nacional de Tecnologia da Informacao - ITI, O=ICP-Brasil, C=BR  
**Data de emissão** : 20/07/2016 13:32:04 UTC  
**Aprovado até** : 02/03/2029 12:00:04 UTC

### LCR

**Emissor** : CN=AC Secretaria da Receita Federal do Brasil v4, OU=Autoridade Certificadora Raiz Brasileira v5, O=ICP-Brasil, C=BR  
**Buscado** : Offline  
**Assinatura** : Aprovada  
**Data de publicação** : 04/07/2023 18:18:05 UTC  
**Próxima atualização** : 02/10/2023 18:18:05 UTC

### Certificado

**Buscado** : Offline  
**Assinatura** : Aprovada  
**Entidade** : CN=Autoridade Certificadora Raiz Brasileira v5, OU=Instituto Nacional de Tecnologia da Informacao - ITI, O=ICP-Brasil, C=BR  
**Emissor** : CN=Autoridade Certificadora Raiz Brasileira v5, OU=Instituto Nacional de Tecnologia da Informacao - ITI, O=ICP-Brasil, C=BR  
**Data de emissão** : 02/03/2016 13:01:38 UTC  
**Aprovado até** : 02/03/2029 23:59:38 UTC

### Atributos Obrigatórios

**Nome do atributo** : IdMessageDigest  
**Corretude** : Aprovado  
**Nome do atributo** : IdContentType  
**Corretude** : Aprovado

### Atributos Opcionais

**Nome do atributo** : RevocationInfoArchival  
**Resultado da verificação** : Aprovado

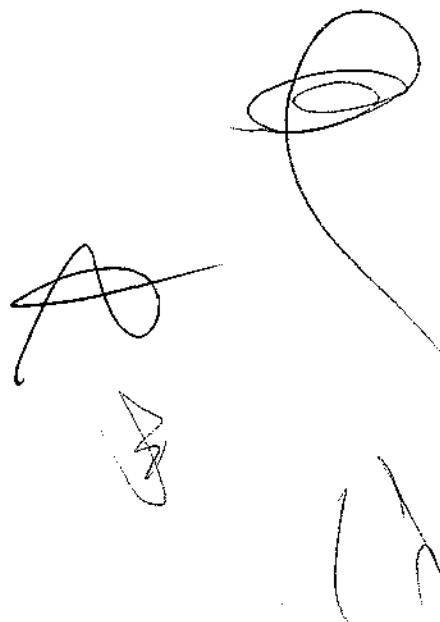

**Assinante**

Assinante : CN=MATHEUS PORTELA DE OLIVEIRA SERENO:\*\*\*274593\*\*,  
OU=08919371000183, OU=Presencial, OU=AR MILLENIUM  
INFORMATICA, OU=AC ONLINE RFB v5, OU=RFB e-CPF A1,  
OU=Secretaria da Receita Federal do Brasil - RFB, O=ICP-Brasil,  
C=BR

Tipo de assinatura : Destacada

Status da assinatura : Aprovado

Caminho de certificação : Aprovado

Estrutura : De acordo (ISO 32000).

Cifra assimétrica : Aprovado

Resumo criptográfico : Correto

Atributos obrigatórios : Aprovados.

**Informações do assinante**

CPF : \*\*\*.274.593-\*\*

**Certificados utilizados****Certificado**

Buscado : Offline

Assinatura : Aprovada

Entidade : CN=MATHEUS PORTELA DE OLIVEIRA SERENO:\*\*\*274593\*\*,  
OU=08919371000183, OU=Presencial, OU=AR MILLENIUM  
INFORMATICA, OU=AC ONLINE RFB v5, OU=RFB e-CPF A1,  
OU=Secretaria da Receita Federal do Brasil - RFB, O=ICP-Brasil,  
C=BR

Emissor : CN=AC ONLINE RFB v5, OU=Secretaria da Receita Federal do  
Brasil - RFB, O=ICP-Brasil, C=BR

Data de emissão : 09/11/2022 17:40:38 UTC

Aprovado até : 09/11/2023 17:40:38 UTC

**Certificado**

Buscado : Offline

Assinatura : Aprovada

Entidade : CN=AC ONLINE RFB v5, OU=Secretaria da Receita Federal do  
Brasil - RFB, O=ICP-Brasil, C=BR

Emissor : CN=AC Secretaria da Receita Federal do Brasil v4, OU=Autoridade  
Certificadora Raiz Brasileira v5, O=ICP-Brasil, C=BR

Data de emissão : 28/11/2018 17:25:11 UTC

Aprovado até : 20/02/2029 17:25:11 UTC

LCR

**Emissor** : CN=AC ONLINE RFB v5, OU=Secretaria da Receita Federal do Brasil - RFB, O=ICP-Brasil, C=BR  
**Buscado** : Offline  
**Assinatura** : Aprovada  
**Data de publicação** : 13/09/2023 00:31:38 UTC  
**Próxima atualização** : 13/09/2023 01:31:38 UTC

### Certificado

**Buscado** : Offline  
**Assinatura** : Aprovada  
**Entidade** : CN=AC Secretaria da Receita Federal do Brasil v4, OU=Autoridade Certificadora Raiz Brasileira v5, O=ICP-Brasil, C=BR  
**Emissor** : CN=Autoridade Certificadora Raiz Brasileira v5, OU=Instituto Nacional de Tecnologia da Informacao - ITI, O=ICP-Brasil, C=BR  
**Data de emissão** : 20/07/2016 13:32:04 UTC  
**Aprovado até** : 02/03/2029 12:00:04 UTC

### LCR

**Emissor** : CN=AC Secretaria da Receita Federal do Brasil v4, OU=Autoridade Certificadora Raiz Brasileira v5, O=ICP-Brasil, C=BR  
**Buscado** : Offline  
**Assinatura** : Aprovada  
**Data de publicação** : 04/07/2023 18:18:05 UTC  
**Próxima atualização** : 02/10/2023 18:18:05 UTC

### Certificado

**Buscado** : Offline  
**Assinatura** : Aprovada  
**Entidade** : CN=Autoridade Certificadora Raiz Brasileira v5, OU=Instituto Nacional de Tecnologia da Informacao - ITI, O=ICP-Brasil, C=BR  
**Emissor** : CN=Autoridade Certificadora Raiz Brasileira v5, OU=Instituto Nacional de Tecnologia da Informacao - ITI, O=ICP-Brasil, C=BR  
**Data de emissão** : 02/03/2016 13:01:38 UTC  
**Aprovado até** : 02/03/2029 23:59:38 UTC

### Atributos Obrigatórios

**Nome do atributo** : IdMessageDigest  
**Corretude** : Aprovado  
**Nome do atributo** : IdContentType  
**Corretude** : Aprovado

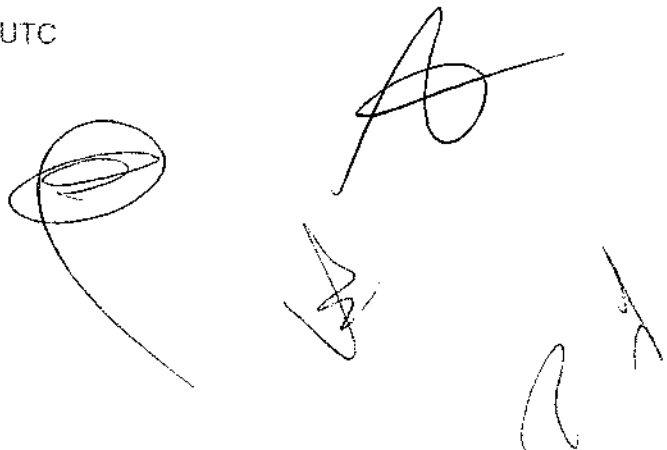
Handwritten signatures and marks, including a large stylized signature and several smaller initials or marks.

**Atributos Opcionais**

Nome do atributo : RevocationInfoArchival

Resultado da verificação : Aprovado

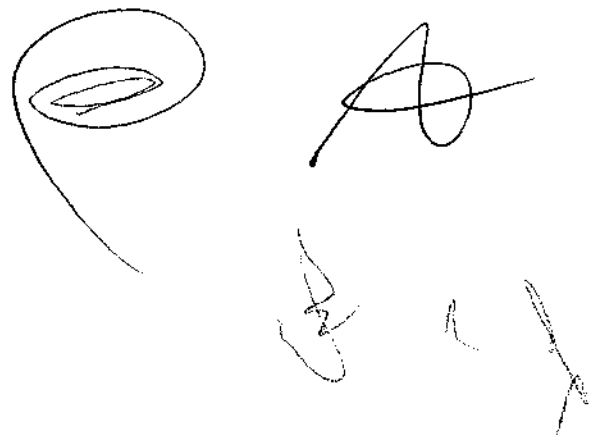
Handwritten signatures and initials in black ink. On the left is a large, stylized signature. To its right is another large signature. Below these are several smaller, less distinct handwritten marks or initials.