

DAF CONSTRUTORA E OBRAS EIRELI
PRIMEIRA ALTERAÇÃO DA EMPRESA INDIVIDUAL DE RESPONSABILIDADE
LIMITADA EIRELI

CNPJ sob Nº 22.173.475/0001-12

Pelo presente instrumento particular de Alteração de Empresa Individual de Responsabilidade Limitada:

FILLYPE SIPAUBA COSTA, Brasileiro, solteiro, empresário, nascido aos 03/08/1990, com CPF sob nº: 025.286.023-32, e documento de identidade sob nº: 0272415320044 da GEJSPC-MA, residente e domiciliado na Rua Barão do rio Branco, nº 483, Bairro Centro, Imperatriz – MA, CEP 65.900-430, na condição de titular da empresa: **DAF CONSTRUTORA E OBRAS EIRELI - ME**, com sede na Avenida Bernardo Sayão, nº 2363, letra B, bairro Três Poderes, Imperatriz – MA, CEP 65.903-250, devidamente registrada na Junta Comercial do Estado do Maranhão sob o NIRE: 21600021812 e CNPJ sob nº: 22.173.475/0001-12, Resolve alterar seu ato constitutivo mediante as cláusulas e condições seguintes:

Clausula 1ª – O capital social que era de R\$80.000,00 (Oitenta mil reais), passa a ser de R\$104.500,00 (Cento e quatro mil e quinhentos reais), cujo o aumento é totalmente subscrito e integralizado, neste ato, em moeda corrente do país.

Clausula 2ª – O titular **FILLYPE SIPAUBA COSTA** acima já qualificado, sede e transfere por venda o capital da empresa no valor de R\$ 104.500,00(Cento e quatro mil e quinhentos reais), para o Sr. **LUIS HENRIQUE LOPES DE SOUSA**, Brasileiro, Solteiro, Empresário, nascido aos 25/09/1999, natural de Imperatriz - MA, com CPF sob nº: 628.104.243-30 e documento de identidade sob nº 0487253920131 da SSP – MA, Residente e domiciliado na Avenida Bernardo Sayão, nº 2363, letra B, bairro Três Poderes, Imperatriz – MA, CEP 65.903-250.

Clausula 3ª – A administração da sociedade caberá ao Sr. **LUIS HENRIQUE LOPES DE SOUSA**, com os poderes e atribuições de administrar os negócios sociais, vedado, no entanto, o uso do nome empresarial em atividades estranhas ao interesse social ou assumir obrigações seja em favor do empresário ou de terceiros, bem como onerar ou alienar bens imóveis da empresa.

Clausula 4ª – O Administrador declara, sob as penas da Lei, de que não está impedido de exercer a administração da empresa, por lei especial, ou em virtude de condenação criminal, ou por se encontrar sob os efeitos dela, a pena que vede, ainda que temporariamente, o acesso a cargos públicos; ou por crime falimentar, de prevaricação, peita ou suborno, concussão, peculato, ou contra a economia popular, contra o sistema financeiro nacional, contra normas de defesa de concorrência, contra as relações de consumo, fé pública, ou a propriedade. (art. 1.011, § 1º, CC/2002).

De acordo com as alterações feitas passa a transcrever na integra o ato constitutivo da referida EIRELI

**DAF CONSTRUTORA E OBRAS EIRELI
PRIMEIRA ALTERAÇÃO DA EMPRESA INDIVIDUAL DE RESPONSABILIDADE
LIMITADA EIRELI**

CNPJ sob Nº 22.173.475/0001-12

**ATO CONSTITUTIVO DA EMPRESA INDIVIDUAL DE RESPONSABILIDADE
LIMITADA:**

Clausula 1ª. – A empresa gira sob o nome empresarial de: **DAF CONSTRUTORA E OBRAS EIRELI - ME**, com sede na Avenida Bernardo Sayão, letra B, nº 2363, bairro Três Poderes, Imperatriz – MA, CEP 65.903-250.

Clausula 2ª – O objeto social é:

41.20-4-00 - Construção de edifícios.

42.13-8-00 - Obras de urbanização - ruas, praças e calçadas.

52.21-4-00 - Concessionárias de rodovias, pontes, túneis e serviços relacionados.

42.12-0-00 - Construção de obras de arte especiais.

47.44-0-99 - Comércio varejista de materiais de construção em geral.

Clausula 3ª. – O capital social é de R\$104.500,00 (Cento e quatro mil e quinhentos reais) totalmente integralizado em moeda corrente do País, pelo titular: **LUIS HENRIQUE LOPES DE SOUSA**.

Clausula 4ª. – A empresa tem prazo de duração por tempo indeterminado e iniciou suas atividades em: 27/03/2015.

Clausula 5ª. – A administração da Empresa cabe ao titular: **LUIS HENRIQUE LOPES DE SOUSA**, respondendo pela empresa, judicial e extrajudicialmente, em juízo ou fora dele, podendo praticar todos os atos compreendidos no objeto social, sempre no interesse da sociedade, ficando vedado o uso da denominação social em negócios estranhos aos fins sociais, bem como onerar bens imóveis da sociedade.

Clausula 6ª. – Ao término de cada exercício social, em 31 de dezembro, o administrador prestará contas justificadas de sua administração, procedendo à elaboração do inventário, do balanço patrimonial e do balanço de resultado econômico, cabendo aos sócios, na proporção de suas quotas, os lucros ou perdas apurados. (art. 1.065, CC/2002)

Clausula 7ª. – Nos quatro meses seguintes ao término do exercício social, o titular deliberará sobre as contas e designarão administrador (es) quando for o caso.

Clausula 8ª. – A empresa poderá a qualquer tempo, abrir ou fechar filial ou outra dependência, mediante alteração contratual assinada pelo titular.

Clausula 9ª. – O titular, **LUIS HENRIQUE LOPES DE SOUSA**, tem direito a uma retirada mensal, a título de (Pro-Labore), observadas as disposições regulamentares pertinentes.

DAF CONSTRUTORA E OBRAS EIRELI
PRIMEIRA ALTERAÇÃO DA EMPRESA INDIVIDUAL DE RESPONSABILIDADE
LIMITADA EIRELI

CNPJ sob Nº 22.173.475/0001-12

Clausula 10ª. – Falecendo ou interditado o titular da EIRELI, a empresa continuará suas atividades com os herdeiros, sucessores e o incapaz. Não sendo possível ou inexistindo interesse destes, o valor de seus haveres será apurado e liquidado com base na situação patrimonial da empresa, à data da resolução, verificada em balanço especialmente levantado.

Clausula 11ª. – O Administrador declara, sob as penas da lei, de que não está impedido de exercer a administração da sociedade, por lei especial, ou em virtude de condenação criminal, ou por se encontrar sob os efeitos dela, a pena que vede, ainda que temporariamente, o acesso a cargos públicos; ou por crime falimentar, de prevaricação, peita ou suborno, concussão, peculato, ou contra a economia popular, contra o sistema financeiro nacional, contra normas de defesa da concorrência, contra as relações de consumo, fé pública, ou a propriedade. (art. 1.011, § 1º, CC/2002).

Clausula 12ª. – O titular: **LUIS HENRIQUE LOPES DE SOUSA** declara sob as penas da lei que não possui nem é titular de nenhuma outra empresa nos moldes de empresa individual de responsabilidade limitada em qualquer parte do território nacional.

Fica eleito o foro de Imperatriz - MA, para o exercício e o cumprimento dos direitos e obrigações resultantes deste contrato.

E por estar assim justo e contratado assina o presente instrumento em via única.

Imperatriz – MA, 09 de Março de 2020.



ASSINATURA ELETRÔNICA

Certificamos que o ato da empresa DAF CONSTRUTORA E OBRAS EIRELI - ME consta assinado digitalmente por:

IDENTIFICAÇÃO DO(S) ASSINANTE(S)	
CPF	Nome
62598015304	SAECIONY DOURADO SOUSA

CERTIFICO O REGISTRO EM 10/03/2020 14:10 SOB Nº 20200156934.
PROTOCOLO: 200156934 DE 06/03/2020. CÓDIGO DE VERIFICAÇÃO:
12001113585. NIRE: 21600021812.
DAF CONSTRUTORA E OBRAS EIRELI - ME

JUCEMA

Lílian Theresa Rodrigues Mendonça
SECRETÁRIA-GERAL
SÃO LUÍS, 10/03/2020
www.empresafacil.ma.gov.br

**QUARTA ALTERAÇÃO DA EMPRESA INDIVIDUAL DE RESPONSABILIDADE
LIMITADA EIRELI
DAF CONSTRUTORA E OBRAS EIRELI – ME
CNPJ: 22.173.475/0001-12**

Pelo presente instrumento particular,

ENOQUE SANTOS SILVA, brasileiro, casado em regime de separação de bens, empresário, nascido em 22/11/1983, natural da cidade de João Lisboa-MA, portador(a) do RG nº 15368982000-9 – GEJUSPC-MA, e CPF nº 018.844.323-10, residente e domiciliado na Rua Monte Castelo, nº 44, Centro, Cep: 65901-100, Imperatriz – MA.

Único(a) sócio(a) da empresa individual denominada **DAF CONSTRUTORA E OBRAS EIRELI-ME**, com sede e domicílio na Rua Belém, S/N, Bairro Primavera, Cep: 65968-000, Campestre do Maranhão – MA, registrada na Junta Comercial do Estado do Maranhão, sob NIRE **21600021812** por despacho do dia 27/03/2015, e inscrição no CNPJ sob nº **22.173.475/0001-12**, resolve promover a presente alteração:

DAS ALTERAÇÕES DO CONTRATO SOCIAL

CLÁUSULA PRIMEIRA – Altera-se as atividades secundárias acrescentando as seguintes atividades.

- 43.21-5-00 - Instalação e manutenção elétrica
- 43.22-3-01 - Instalações hidráulicas, sanitárias e de gás
- 43.22-3-02 - Instalação e manutenção de sistemas centrais de ar-condicionado, de ventilação e refrigeração
- 43.30-4-02 - Instalação de portas, janelas, tetos, divisórias e armários embutidos de qualquer material
- 43.30-4-03 - Obras de acabamento em gesso e estuque
- 43.30-4-04 - Serviços de pintura de edifícios em geral
- 43.30-4-99 - Outras obras de acabamento da construção
- 47.42-3-00 - Comércio varejista de material elétrico
- 78.20-5-00 - Locação de mão-de-obra temporária

Passando a empresa ter o seguinte objeto:

- 41.20-4-00 - Construção de edifícios
- 23.30-3-02 - Fabricação de artefatos de cimento para uso na construção
- 42.12-0-00 - Construção de obras de arte especiais
- 42.13-8-00 - Obras de urbanização - ruas, praças e calçadas
- 47.44-0-99 - Comércio varejista de materiais de construção em geral
- 52.21-4-00 - Concessionárias de rodovias, pontes, túneis e serviços relacionados
- 77.11-0-00 - Locação de automóveis sem condutor

- 77.32-2-01 - Aluguel de máquinas e equipamentos para construção sem operador, exceto andaimes
- 77.32-2-02 - Aluguel de andaimes
- 43.22-3-01 – Instalações hidráulicas e de gás
- 43.21-5-00 - Instalação e manutenção elétrica
- 43.22-3-01 - Instalações hidráulicas, sanitárias e de gás
- 43.22-3-02 - Instalação e manutenção de sistemas centrais de ar-condicionado, de ventilação e refrigeração
- 43.30-4-02 - Instalação de portas, janelas, tetos, divisórias e armários embutidos de qualquer material
- 43.30-4-03 - Obras de acabamento em gesso e estuque
- 43.30-4-04 - Serviços de pintura de edifícios em geral
- 43.30-4-99 - Outras obras de acabamento da construção
- 47.42-3-00 - Comércio varejista de material elétrico (Dispensada *)
- 78.20-5-00 - Locação de mão-de-obra temporária

CLÁUSULA SEGUNDA – As demais cláusulas vigentes permanecem inalteradas

Campestre do Maranhão – Maranhão – 02/08/2021.

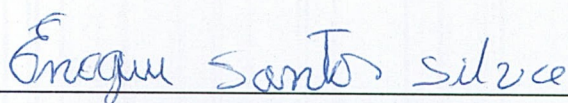

ENOQUE SANTOS SILVA



TERMO DE AUTENTICIDADE

Eu, ELANDRO DA SILVA COSTA, com inscrição ativa no CRC/MA, sob o nº 013524, expedida em 16/09/2015, inscrito no CPF nº 03626748332, DECLARO, sob as penas da Lei Penal, e sem prejuízo das sanções administrativas e cíveis, que este documento é autêntico e condiz com o original.

IDENTIFICAÇÃO DO(S) ASSINANTE(S)		
CPF	Nº do Registro	Nome
03626748332	013524	ELANDRO DA SILVA COSTA

JUCEMA

CERTIFICO O REGISTRO EM 09/08/2021 16:58 SOB Nº 20210937165.
PROTOCOLO: 210937165 DE 06/08/2021.
CÓDIGO DE VERIFICAÇÃO: 12105787718. CNPJ DA SEDE: 22173475000112.
NIRE: 21600021812. COM EFEITOS DO REGISTRO EM: 30/07/2021.
DAF CONSTRUTORA E OBRAS EIRELI - ME

LÍLIAN THERESA RODRIGUES MENDONÇA
SECRETÁRIA-GERAL
www.empresafacil.ma.gov.br

DAF CONSTRUTORA E OBRAS EIRELI - ME
SEGUNDA ALTERAÇÃO DA EMPRESA INDIVIDUAL DE RESPONSABILIDADE
LIMITADA EIRELI

CNPJ sob Nº 22.173.475/0001-12

Pelo presente instrumento particular de Alteração de Empresa Individual de Responsabilidade Limitada:

LUIS HENRIQUE LOPES DE SOUSA, Brasileiro, Solteiro, Empresário, nascido aos 24/09/1999, natural de Imperatriz-MA, com CPF sob o nº 628.104.243-30 e documento de identidade sob o nº 0487253920131 da SSP-MA, Residente e domiciliado na Avenida Bernardo Sayão, nº 2363, letra B, bairro Três Poderes, Imperatriz-MA, CEP 65.903-250, na condição de titular da empresa: **DAF CONSTRUTORA E OBRAS EIRELI – ME**, com sede na Avenida Bernardo Sayão, nº 2363, letra B, bairro Três Poderes, Imperatriz-MA, CEP 65.903-250, devidamente registrada na Junta Comercial do Estado do Maranhão sob o nire: 21600021812 e CNPJ sob o nº 22.173.475/0001-12, Resolve alterar seu ato constitutivo mediante as cláusulas e condições seguintes:

Clausula 1ª – O Capital Social que era de R\$ 104.500,00 (Cento e quatro mil e quinhentos reais), passa a ser de R\$ 110.000,00 (Cento e dez mil reais), cujo o aumento é totalmente subscrito e integralizado, neste ato em moeda corrente do país.

Clausula 2ª - O titular **LUIS HENRIQUE LOPES DE SOUSA**, acima já qualificado, sede e transfere por venda o capital da empresa no valor de R\$ 104.500 (Cento e quatro mil e quinhentos reais), para o Sr. **ENOQUE SANTOS SILVA**, Brasileiro, Casado, nascido aos 22/11/1983, natural de João Lisboa-MA, com CPF sob o nº 018.844.323-10 e documento de identidade sob o nº 153689820009 GEJUSPC MA, Residente e domiciliado na Rua Monte Castelo, nº 44, bairro Centro, Imperatriz-MA, CEP 65901-100.

Clausula 3ª - A partir desta data, o titular resolve alterar o endereço da empresa para a Rua Monte Castelo, nº 44, Centro, Imperatriz-MA CEP.: 65.901-100.

Cláusula 4ª – A empresa que tinha como objeto social as atividades de:

- 41.20-4-00** – Construção de edifícios.
- 42.13-8-00** – Obras de urbanização - ruas, praças e calçadas.
- 52.21-4-00** – Concessionárias de rodovias, pontes e túneis e serviços relacionados.
- 42.12-0-00** – Construção de obras de artes especiais
- 47.44-0-99** – Comércio varejista de materiais de construção em geral.

Passará agora a ter as seguintes atividades:

- 41.20-4-00** – Construção de edifícios.
- 42.13-8-00** – Obras de urbanização - ruas, praças e calçadas.
- 52.21-4-00** – Concessionárias de rodovias, pontes e túneis e serviços relacionados.
- 42.12-0-00** – Construção de obras de artes especiais
- 47.44-0-99** – Comércio varejista de materiais de construção em geral.
- 23.30-3-02** – Fabricação de bloquetes de cimento.
- 77.32-2-01** – Aluguel de máquinas e equipamentos para construção sem operador, exceto andaimes.
- 77.32-2-02** – Aluguel de andaimes.
- 77.11-0-00** – Locação de automóveis sem condutor

DAF CONSTRUTORA E OBRAS EIRELI - ME
SEGUNDA ALTERAÇÃO DA EMPRESA INDIVIDUAL DE RESPONSABILIDADE
LIMITADA EIRELI

CNPJ sob Nº 22.173.475/0001-12

Clausula 5ª – A administração da sociedade caberá ao Sr. **ENOQUE SANTOS SILVA**, com os poderes e atribuições de administrar os negócios sociais, vedado, no entanto o uso do nome empresarial em atividades estranhas ao interesse social ou assumir obrigações seja em favor do empresário ou de terceiros, bem como onerar ou alienar bens imóveis da empresa.

Clausula 6ª – O Administrador declara, sob as penas da Lei, de que não está impedido de exercer a administração da empresa, por lei especial ou em virtude de condenação criminal, ou por se encontrar sob os efeitos dela, a pena que vede, ainda que temporariamente, o acesso a cargos públicos; ou por crime falimentar, de prevaricação, peita ou suborno, concussão, peculato ou contra a economia popular, contra o sistema financeiro nacional, contra normas de defesa de concorrência, contra as relações de consumo, fé pública, ou a propriedade. (art. 1.011, § 1º, CC/2002).

De acordo com as alterações feitas passa a transcrever na íntegra o ato constitutivo da referida EIRELI

DAF CONSTRUTORA E OBRAS EIRELI - ME
SEGUNDA ALTERAÇÃO DA EMPRESA INDIVIDUAL DE RESPONSABILIDADE
LIMITADA EIRELI

CNPJ sob Nº 22.173.475/0001-12

ATO CONSTITUTIVO DA EMPRESA INDIVIDUAL DE RESPONSABILIDADE LIMITADA:

Clausula 1ª – A empresa gira sob o nome empresarial de **DAF CONSTRUTORA E OBRAS EIRELI – ME**, com sede na Rua Monte Castelo, nº 44, bairro Centro, Imperatriz-MA, CEP 65901-100.

Clausula 2ª – O objeto social é:

- 41.20-4-00** – Construção de edifícios.
- 42.13-8-00** – Obras de urbanização - ruas, praças e calçadas.
- 52.21-4-00** – Concessionárias de rodovias, pontes e túneis e serviços relacionados.
- 42.12-0-00** – Construção de obras de artes especiais
- 47.44-0-99** – Comércio varejista de materiais de construção em geral.
- 23.30-3-02** – Fabricação de bloquetes de cimento.
- 77.32-2-01** – Aluguel de máquinas e equipamentos para construção sem operador, exceto andaimes.
- 77.32-2-02** – Aluguel de andaimes.
- 77.11-0-00** – Locação de automóveis sem condutor

Clausula 3ª – O capital social é de R\$ 110.000,00 (Cento e dez mil reais) totalmente integralizado em moeda corrente do País, pelo titular: **ENOQUE SANTOS SILVA**.

Clausula 4ª – A empresa tem prazo de duração por tempo indeterminado e iniciou suas atividades em: 27/03/2015.

Clausula 5ª – A administração da Empresa cabe ao titular : **ENOQUE SANTOS SILVA**, respondendo pela empresa, judicial e extrajudicialmente, em juízo ou fora dele, podendo praticar todos os atos compreendidos no objeto social, sempre no interesse da sociedade, ficando vedado o uso da denominação social em negócios estranhos aos fins sociais, bem como onerar bens imóveis da sociedade.

Clausula 6ª – Ao término de cada exercício social, em 31 de dezembro, o administrador prestará contas justificadas de sua administração, procedendo à elaboração do inventário, do balanço patrimonial e do balanço de resultado econômico, cabendo aos sócios, nas proporções de suas quotas, ou lucros ou perdas apuradas. (art. 1.065, CC/2002).

Clausula 7ª – Nos quatro meses seguintes ao término do exercício social, o titular deliberará sobre as contas e designará administrador(es) quando for o caso.

Clausula 8ª – A empresa poderá a qualquer tempo, abrir ou fechar filial ou outra dependência, mediante alteração contratual assinada pelo titular.

DAF CONSTRUTORA E OBRAS EIRELI - ME
SEGUNDA ALTERAÇÃO DA EMPRESA INDIVIDUAL DE RESPONSABILIDADE
LIMITADA EIRELI

CNPJ sob Nº 22.173.475/0001-12

Clausula 9ª – O titular, **ENOQUE SANTOS SILVA**, tem direito a uma retirada mensal, a título de (Pró-labore), observadas as disposições regulamentares pertinentes.

Clausula 10ª – Falecendo ou interdito o titular da EIRELI, a empresa continuará suas atividades com os herdeiros, sucessores e o incapaz. Não sendo possível ou inexistindo interesse destes, o valor de seus haveres será apurado e liquidado com base na situação patrimonial da empresa, à data da resolução, verificada em balanço especialmente levantado.

Clausula 11ª – O Administrador declara, sob as penas da lei, de que não está impedido de exercer a administração da sociedade, por lei especial, ou em virtude de condenação criminal, ou por se encontrar sob os efeitos dela, a pena que vede, ainda que temporariamente, o acesso a cargos públicos; ou por crime falimentar, de prevaricação, peita ou suborno, concussão, peculato, ou contra a economia popular, contra o sistema financeiro nacional, contra normas de defesa da concorrência, contra as relações de consumo, fé pública ou a propriedade. (art. 1.011, § 1º, CC/2002).

Clausula 12ª – O titular: **ENOQUE SANTOS SILVA** declara sob as penas da lei que não possui nem é titular de nenhuma outra empresa nos moldes de empresa individual de responsabilidade limitada em qualquer parte do território nacional.

Fica eleito o foro de Imperatriz-MA, para o exercício e o cumprimento dos direitos e obrigações resultantes deste contrato.

E por estarem assim justo e contratado assina o presente instrumento em via única.

Imperatriz-MA, 22 de fevereiro de 2021.

Luis Henrique Loes de Sousa
LUIS HENRIQUE LOES DE SOUSA

Enoque Santos Silva
ENOQUE SANTOS SILVA



TERMO DE AUTENTICIDADE

Eu, JOAO ALBERTO ALVES VIANA, com inscrição ativa no CRC/MA, sob o n° 008185, inscrito no CPF n° 70579504387, DECLARO, sob as penas da Lei Penal, e sem prejuízo das sanções administrativas e cíveis, que este documento é autêntico e condiz com o original.

IDENTIFICAÇÃO DO(S) ASSINANTE(S)		
CPF	N° do Registro	Nome
70579504387	008185	JOAO ALBERTO ALVES VIANA

CERTIFICO O REGISTRO EM 08/04/2021 12:21 SOB N° 20210462396.
PROTOCOLO: 210462396 DE 07/04/2021.
CÓDIGO DE VERIFICAÇÃO: 12102368455. CNPJ DA SEDE: 22173475000112.
NIRE: 21600021812. COM EFEITOS DO REGISTRO EM: 08/04/2021.
DAF CONSTRUTORA E OBRAS EIRELI - ME

JUCEMA

LÍLIAN THERESA RODRIGUES MENDONÇA
SECRETÁRIA-GERAL

www.empresafacil.ma.gov.br

A validade deste documento, se impresso, fica sujeito à comprovação de sua autenticidade nos respectivos portais, informando seus respectivos códigos de verificação.

**TERCEIRA ALTERAÇÃO DA EMPRESA INDIVIDUAL DE RESPONSABILIDADE
LIMITADA EIRELI
DAF CONSTRUTORA E OBRAS EIRELI - ME
CNPJ 22.173.475/0001-12**

Pelo presente instrumento particular,

ENOQUE SANTOS SILVA, brasileiro, casado, empresário, portador(a) do RG nº 15368982000-9 – GEJUSPC–MA, e CPF nº 018.844.323-10, nascido em 22/11/1983, residente e domiciliado na Rua Monte Castelo, nº 44, Centro, Cep: 65901-100, Imperatriz – MA.

Único(a) sócio(a) da empresa individual denominada **DAF CONSTRUTORA E OBRAS EIRELI**, com sede e domicílio na Rua Monte Castelo, nº 44, Centro, Cep: 65901-100, Imperatriz – MA, registrada na Junta Comercial do Estado do Maranhão, sob NIRE **21600021812** por despacho do dia 27/03/2015, e inscrição no CNPJ sob nº **22.173.475/0001-12**, resolvem promover a presente alteração:

DAS ALTERAÇÕES DO CONTRATO SOCIAL

CLÁUSULA PRIMEIRA – Altera-se o endereço da empresa para Rua Belém, S/N, Bairro Primavera, Campestre do Maranhão – MA, CEP: 65968-000.

CLÁUSULA SEGUNDA – As demais cláusulas vigentes permanecem inalteradas

, Campestre do Maranhão – Maranhão – 24/05/2021.

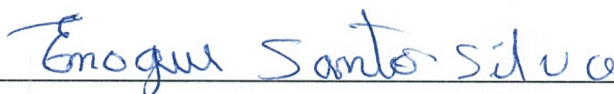

ENOQUE SANTOS SILVA



TERMO DE AUTENTICIDADE

Eu, ELANDRO DA SILVA COSTA, com inscrição ativa no CRC/MA, sob o nº 13524, inscrito no CPF nº 03626748332, DECLARO, sob as penas da Lei Penal, e sem prejuízo das sanções administrativas e cíveis, que este documento é autêntico e condiz com o original.

IDENTIFICAÇÃO DO(S) ASSINANTE(S)		
CPF	Nº do Registro	Nome
03626748332	13524	ELANDRO DA SILVA COSTA

JUCEMA

CERTIFICO O REGISTRO EM 26/05/2021 09:11 SOB Nº 20210667834.
PROTOCOLO: 210667834 DE 24/05/2021.
CÓDIGO DE VERIFICAÇÃO: 12103693023. CNPJ DA SEDE: 22173475000112.
NIRE: 21600021812. COM EFEITOS DO REGISTRO EM: 26/05/2021.
DAF CONSTRUTORA E OBRAS EIRELI - ME

LÍLIAN THERESA RODRIGUES MENDONÇA
SECRETÁRIA-GERAL
www.empresafacil.ma.gov.br

Descrição	Classificação	Exercício Atual
ATIVO (7)		
ATIVO CIRCULANTE (14)		
Disponibilidades (21)		
Caixa e Equivalentes de Caixa (28)		
Caixa (35)	1.1.01.001.00001	185.064,80D
=Caixa e Equivalentes de Caixa		****185.064,80D
Bancos Conta Movimento (42)		
Banco Caixa Econômica Federal S/A. (56)	1.1.01.002.00002	499,00D
=Bancos Conta Movimento		*****499,00D
Aplicação Financeira (5222)		
Caixa Econômica Federal (3087)	1.1.01.003.00002	166.442,38D
=Aplicação Financeira		****166.442,38D
=Disponibilidades		****352.006,18D
Contas a Receber (91)		
Cientes (98)		
Cientes Diversos (105)	1.1.02.001.00001	158.470,62D
=Cientes		****158.470,62D
=Contas a Receber		****158.470,62D
Estoque (168)		
Mercadorias (175)		
Mercadoria (182)	1.1.03.001.00001	57.776,09D
=Mercadorias		****57.776,09D
=Estoque		****57.776,09D
Outros Créditos (217)		
Impostos a Recuperar (245)		
ICMS a Recuperar (252)	1.1.04.002.00001	575,76D
=Impostos a Recuperar		*****575,76D
=Outros Créditos		*****575,76D
=Total - ATIVO CIRCULANTE		****568.828,65D
=Total - ATIVO		****568.828,65D

Descrição	Classificação	Exercício Atual
PASSIVO E PATRIMÔNIO LÍQUIDO (630)		
PASSIVO CIRCULANTE (637)		
Fornecedores (644)		
Fornecedores Nacionais / Estrangeiros (651)		
Fornecedores Diversos (5187)	2.1.01.001.00117	17.974,04C
=Fornecedores Nacionais / Estrangeiros		*****17.974,04C
=Fornecedores		*****17.974,04C
Obrigações Fiscais (735)		
Impostos a Recolher (742)		
COFINS a Recolher (749)	2.1.03.001.00001	18.769,52C
ISSQN a Recolher (784)	2.1.03.001.00006	41.235,49C
PIS a Recolher (791)	2.1.03.001.00007	4.066,73C
IRPJ a Recolher (5236)	2.1.03.001.00009	8.949,01C
CSLL a Recolher (5243)	2.1.03.001.00010	8.054,48C
=Impostos a Recolher		*****81.075,23C
=Obrigações Fiscais		*****81.075,23C
Outras obrigações (5194)		
Adiantamentos (5208)		
Adiantamento de Cliente (5215)	2.1.07.001.00001	38.601,59C
=Adiantamentos		*****38.601,59C
=Outras obrigações		*****38.601,59C
=T o t a l - PASSIVO CIRCULANTE		*****137.650,86C
PATRIMÔNIO LÍQUIDO (1099)		
Capital Social (1106)		
Capital Subscrito (1113)		
Capital Social (3073)	2.3.01.001.00001	110.000,00C
=Capital Subscrito		****110.000,00C
=Capital Social		****110.000,00C
Lucros/Prejuízos Acumulados (1176)		
Lucros Acumulados (1183)		
Lucros Acumulados (1190)	2.3.03.001.00001	475.583,58C
=Lucros Acumulados		****475.583,58C
(-) Prejuízos Acumulados (1204)		
(-) Prejuízos Acumulados (1211)	2.3.03.002.00001	38.108,99D
=(-) Prejuízos Acumulados		*****38.108,99D
=Lucros/Prejuízos Acumulados		****437.474,59C
Ajustes de Exercício Anterior (3094)		
Ajustes a Débito (3101)		
Ajuste de Exercício Anterior (3108)	2.3.04.001.00001	116.296,80D
=Ajustes a Débito		****116.296,80D
=Ajustes de Exercício Anterior		****116.296,80D
=T o t a l - PATRIMÔNIO LÍQUIDO		****431.177,79C
=T o t a l - PASSIVO E PATRIMÔNIO LÍQUIDO		****568.828,65C

DAF CONSTRUTORA E OBRAS EIRELI - ME

CNPJ : 22.173.475/0001-12 NIRE: 21600021812 Data: 27/03/2015

Balço Patrimonial em 31/12/2022

Diário: 2

Folha: 3

IMPORTA O PRESENTE BALANÇO PATRIMONIAL SOMANDO NO ATIVO E NO PASSIVO 568.828,65 (QUINHENTOS E SESSENTA E OITO MIL, OITOCENTOS E VINTE E OITO REAIS E SESSENTA E CINCO CENTAVOS) DE ACORDO COM A DOCUMENTAÇÃO QUE NOS FOI APRESENTADA.

Campestre do Maranhão, 31 de dezembro de 2022

ENOQUE SANTOS SILVA

Administrador

CPF: 01884432310

RG: 153689820009 Orgão: GEJUSPC

Expedição:

ELANDRO DA SILVA COSTA

CONTADOR

CPF: 036.267.483-32 CRC: 13524/O-8

RG: 0311428620065 Orgão: SSP

Expedição: 28/10/2010



DAF CONSTRUTORA E OBRAS EIRELI - ME(00031)

CNPJ: 22.173.475/0001-12 NIRE: 21600021812 Data: 27/03/2015

Endereço: RUA BELEM, S/N, PRIMAVERA, CEP: 65968-000 - CAMPESTRE DO MARANHÃO - MA, PRIMAVERA, Campestre do Maranhão, MA

Demonstração do Resultado do Exercício de 01/01/2022 até 31/12/2022

Diário :2 Folha: 4

Descrição	Classificação	Conta	Exercício Atual
RECEITAS			
Receitas de Venda			
Venda de Serviços			
Serviços Prestados	3.1.01.003.00007	1351	1.026.524,91C
=Venda de Serviços			**1.026.524,91C
(-) Deduções de Tributos			
(-) Cofins Sobre Faturamento	3.1.01.007.00001	1365	30.795,75D
(-) Imposto Sobre Serviço - ISS	3.1.01.007.00005	1393	41.235,49D
(-) Pis Sobre Faturamento	3.1.01.007.00006	1400	6.672,42D
=(-) Deduções de Tributos			****78.703,66D
=Receitas de Venda			****947.821,25C
Receitas Financeiras			
Receitas de Aplicações Financeiras			
Rendimentos de Aplicações Financeiras	3.1.02.001.00001	1512	318,98C
=Receitas de Aplicações Financeiras			*****318,98C
=Receitas Financeiras			*****318,98C
=T o t a l - RECEITAS			****948.140,23C
CUSTOS E DESPESAS			
Custos dos Produtos, Mercadorias e Serviços			
Custos dos Serviços Prestados			
Material para Utilização na Prestação de Serviços	3.2.01.007.00001	5257	7.376,36D
Materiais e Mão de Obra de Terceiros	3.2.01.007.00002	3080	830.218,24D
=Custos dos Serviços Prestados			****837.594,60D
=Custos dos Produtos, Mercadorias e Serviços			****837.594,60D
Despesas Operacionais			
Despesas Administrativas			
Seguros Diversos	3.2.02.001.00054	2506	518,07D
=Despesas Administrativas			*****518,07D
Outras Despesas Gerais			
Multas Dedutíveis	3.2.02.005.00003	2828	6.331,95D
=Outras Despesas Gerais			*****6.331,95D
PRIVISOES IRPJ/CSLL			
IRPJ - Imposto de Renda Pessoa Juridica	3.2.02.006.00001	5334	12.318,30D
CSLL - Contribuicao Social Sobre o Lucro Liquido	3.2.02.006.00002	5341	11.086,48D

DAF CONSTRUTORA E OBRAS EIRELI - ME(00031)

CNPJ: 22.173.475/0001-12 NIRE: 21600021812 Data: 27/03/2015

Endereço: RUA BELEM, S/N, PRIMAVERA, CEP: 65968-000 - CAMPESTRE DO MARANHÃO - MA, PRIMAVERA, Campestre do Maranhão, MA

Demonstração do Resultado do Exercício de 01/01/2022 até 31/12/2022

Diário :2 Folha: 5

Descrição	Classificação	Conta	Exercício Atual
=PRIVISOES IRPJ/CSLL			*****23.404,78D
=Despesas Operacionais			*****30.254,80D
Despesas Financeiras			
Juros Passivos			
Juros de Mora	3.2.03.001.00002	2856	1.759,44D
=Juros Passivos			*****1.759,44D
Outras Despesas Financeiras			
Taxas e Tarifas Bancárias	3.2.03.002.00001	2870	92,65D
=Outras Despesas Financeiras			*****92,65D
=Despesas Financeiras			*****1.852,09D
Outras Despesas Operacionais			
(-) Deduções dos Custos e Despesas			
(-) Icms Sobre Compras	3.2.04.003.00001	2968	200,79C
=(-) Deduções dos Custos e Despesas			*****200,79C
=Outras Despesas Operacionais			*****200,79C
=T o t a l - CUSTOS E DESPESAS			****869.500,70D

RESULTADO DO EXERCÍCIO

RECEITAS-----> 948.140,23C

DESPESAS + CUSTO-----> 869.500,70D

LUCRO LÍQUIDO DO EXERCÍCIO: *****78.639,53



IMPORTA A PRESENTE DEMONSTRAÇÃO DE
RESULTADO COM LUCRO DE 78.639,53 (SETENTA E OITO
MIL, SEISCENTOS E TRINTA E NOVE Reais E CINQUENTA
E TRÊS CENTAVOS) DE ACORDO COM A
DOCUMENTAÇÃO QUE NOS FOI APRESENTADA.

CAMPESTRE DO MARANHÃO, 31 DE
DEZEMBRO DE 2022

ENOQUE SANTOS SILVA

Administrador

CPF: 01884432310

ELANDRO DA SILVA COSTA

CONTADOR

CPF: 036.267.483-32 CRC: 13524/O-8

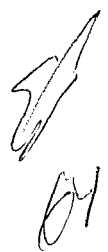

JAF CONSTRUTORA E OBRAS EIRELI - ME

CNPJ: 22.173.475/0001-12 NIRE: 21600021812 Data: 27/03/2015

Endereço: RUA BELEM, S/N, PRIMAVERA, CEP: 65968-000 - CAMPESTRE DO MARANHÃO - MA, PRIMAVERA, Campestre do Maranhão, MA

Análise Econômica e Financeira de 01/01/2022 até 31/12/2022

Diário: 2

Folha:

7

Endividamento Total

ativo Circulante + Passivo não Circulante (Obrigações a LP)	137.650,86	
ativo	568.828,65	= 0,24

Quanto menor, melhor. O capital de terceiros representa 24% do ativo total.

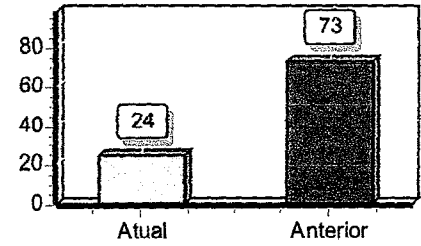
**Grau de Endividamento**

Passivo Circulante + Passivo não Circulante (Obrigações a LP)	137.650,86	
Patrimônio Líquido	431.177,79	= 0,32

Quanto menor, melhor. O capital de terceiros equivale a 32% do capital próprio.

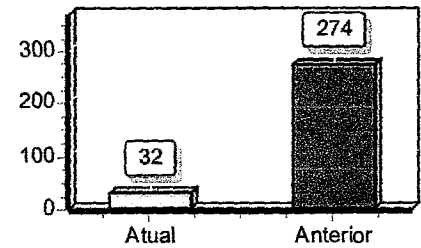
**Solvência Geral**

Ativo	568.828,65	
Passivo Circulante + Passivo não Circulante (Obrigações a LP)	137.650,86	= 4,13

Quanto maior, melhor. O investimento total equivale a 413 % do capital de terceiros.

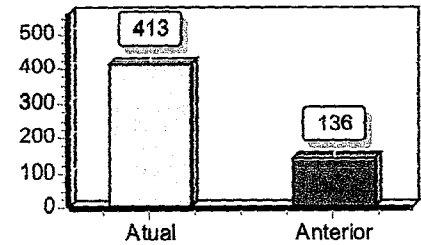
**Liquidez Geral**

Ativo Circulante + Ativo Realizável a LP	568.828,65	
Passivo Circulante + Passivo Não-Circulante (Obrigações a LP)	137.650,86	= 4,13

Quanto maior, melhor. A empresa possui R\$4,13 de ativo Circulante e ativo realizável a longo prazo para cada R\$1,00 de dívida total.

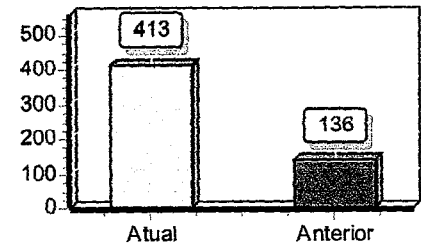
**Liquidez Corrente**

Ativo Circulante	568.828,65	
Passivo Circulante	137.650,86	= 4,13

Quanto maior, melhor. A empresa possui R\$4,13 de ativo circulante para cada R\$1,00 de dívida de curto prazo.

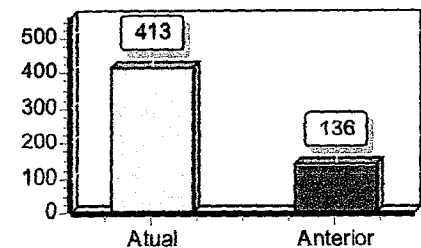

[Handwritten signatures]

T E R M O D E A B E R T U R A

CONTÉM ESTE CONJUNTO DE FORMULÁRIOS 76 (SETENTA E SEIS) FOLHAS NUMERADAS MECANICAMENTE DE 1 (UM) A 76 (SETENTA E SEIS), E SERVIRÁ DE LIVRO DIÁRIO GERAL NUM. 2 (DOIS) DA EMPRESA DAF CONSTRUTORA E OBRAS EIRELI - ME, FIRMA ESTABELECIDÀ À RUA BELEM, S/N, PRIMAVERA, CEP: 65968-000 - CAMPESTRE DO MARANHÃO - MA PRIMAVERA, NESTA CIDADE DE CAMPESTRE DO MARANHÃO/MA CEP: 65968000, REGISTRADA NA JUNTA COMERCIAL DO MESMO ESTADO SOB O NIRE NUM. 21600021812 POR DESPACHO DE 27/03/2015 E NO CADASTRO NACIONAL DE PESSOAS JURÍDICAS DO MINISTÉRIO DA FAZENDA (C.N.P.J.) 22.173.475/0001-12, E INSCRITO NO MUNICÍPIO SOB O NUM. , E INSCRITO NA SECRETARIA ESTADUAL SOB O NUM. 124613144.

CONFORME DETERMINA A INSTRUÇÃO NORMATIVA DREI N° 82 DE 19/02/2021, DECLARAMOS QUE O PRESENTE LIVRO ENCONTRA-SE TOTALMENTE ESCRITURADO, DE ACORDO COM A DOCUMENTAÇÃO QUE NOS FOI APRESENTADA.

O PRESENTE VAI ABAIXO ASSINADO PELO CONTADOR(A) RESPONSÁVEL, O SR. ELANDRO DA SILVA COSTA REGISTRADO NO C.R.C. SOB O NUM. 13524/O-8, REGISTRADO(A) NO C.P.F. SOB O NUM. 036.267.483-32.

CAMPESTRE DO MARANHÃO, 01 DE JANEIRO DE 2022.

ADMINISTRADOR - ENOQUE SANTOS SILVA

C.P.F - 01884432310

ELANDRO DA SILVA COSTA

C.R.C 13524/O-8

C.P.F 036.267.483-32

67

DAF CONSTRUTORA E OBRAS EIRELI - ME (00031)

CNPJ : 22.173.475/0001-12

NIRE: 21600021812 Data: 27/03/2015

Diário de 01/01/2022 à 31/12/2022

Diário : 2

Folha:2

Conta	Histórico	C/P	Nº Lote	Débito	Crédito
01 de janeiro de 2022					
(35)	Valor referente Apropriação de Saldo de Aplicações	3087	00019		3.463,28
(35)	Valor referente Apropriação do Capital Social	3073	00019	110.000,00	
(56)	Valor referente Apropriação de Saldo da Conta Caixa Economica Federal	3108	00019		238.959,35
(3087)	Valor referente Apropriação de Saldo de Aplicações	35	00019	3.463,28	
(686)	Valor referente Ajuste de Saldo de Exercício Anterior	3108	00019	138.000,00	
(749)	Valor referente Ajuste de Exercício Anterior	3108	00019		3.526,86
(749)	Valor referente Ajuste de Exercício Anterior	3108	00019		3.308,93
(791)	Valor referente Ajuste de Exercício Anterior	3108	00019		764,15
(791)	Valor referente Ajuste de Exercício Anterior	3108	00019		716,94
(5236)	Valor referente Ajuste de Exercício Anterior	3108	00019		3.695,04
(5243)	Valor referente Ajuste de Exercício Anterior	3108	00019		3.325,53
(3073)	Valor referente Apropriação do Capital Social	35	00019		110.000,00
(3108)	Valor referente Ajuste de Saldo de Exercício Anterior	686	00019		138.000,00
(3108)	Valor referente Ajuste de Exercício Anterior	5243	00019	3.325,53	
(3108)	Valor referente Ajuste de Exercício Anterior	5236	00019	3.695,04	
(3108)	Valor referente Ajuste de Exercício Anterior	749	00019	3.526,86	
(3108)	Valor referente Ajuste de Exercício Anterior	749	00019	3.308,93	
(3108)	Valor referente Ajuste de Exercício Anterior	791	00019	764,15	
(3108)	Valor referente Ajuste de Exercício Anterior	791	00019	716,94	
(3108)	Valor referente Apropriação de Saldo da Conta Caixa Economica Federal	56	00019	238.959,35	
03 de janeiro de 2022					
(56)	ENVIO PIX	3080	00020		125,00
(56)	ENVIO PIX	3080	00020		40,00
(56)	RESG AUTOM	3087	00020	165,00	
(3087)	RESG AUTOM	56	00020		165,00
(3080)	ENVIO PIX	56	00020	125,00	
(3080)	ENVIO PIX	56	00020	40,00	
04 de janeiro de 2022					
(56)	RESG AUTOM	3087	00020	1.000,00	
(56)	ENVIO PIX	3080	00020		1.000,00
(3087)	RESG AUTOM	56	00020		1.000,00
(3080)	ENVIO PIX	56	00020	1.000,00	
05 de janeiro de 2022					
(56)	RESG AUTOM	3087	00020	20,00	
(56)	ENVIO PIX	3080	00020		20,00
(3087)	RESG AUTOM	56	00020		20,00
(3080)	ENVIO PIX	56	00020	20,00	
07 de janeiro de 2022					
(35)	CP ELECTRO	56	00020	300,00	
(56)	CP ELECTRO	35	00020		300,00
(56)	RESG AUTOM	3087	00020	300,00	
(3087)	RESG AUTOM	56	00020		300,00

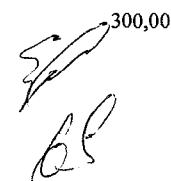

DAF CONSTRUTORA E OBRAS EIRELI - ME (00031)

CNPJ : 22.173.475/0001-12

NIRE: 21600021812 Data: 27/03/2015

Diário de 01/01/2022 à 31/12/2022

Diário : 2

Folha:3

Conta	Histórico	C/P	Nº Lote	Débito	Crédito
10 de janeiro de 2022					
(35)	SAQUE ATM	56	00020	250,00	
(56)	RESG AUTOM	3087	00020	1.100,00	
(56)	ENVIO PIX	3080	00020		300,00
(56)	ENVIO PIX	3080	00020		50,00
(56)	SAQUE ATM	35	00020		250,00
(56)	ENVIO PIX	3080	00020		500,00
(3087)	RESG AUTOM	56	00020		1.100,00
(3080)	ENVIO PIX	56	00020	300,00	
(3080)	ENVIO PIX	56	00020	50,00	
(3080)	ENVIO PIX	56	00020	500,00	
12 de janeiro de 2022					
(35)	CRED PIX	56	00020		400,00
(56)	ENVIO PIX	3080	00020		500,00
(56)	RESG AUTOM	3087	00020	100,00	
(56)	CRED PIX	35	00020	400,00	
(3087)	RESG AUTOM	56	00020		100,00
(3080)	ENVIO PIX	56	00020	500,00	
13 de janeiro de 2022					
(35)	CRED PIX	56	00020		200,00
(56)	CRED PIX	35	00020	200,00	
(56)	ENVIO PIX	3080	00020		50,00
(3080)	ENVIO PIX	56	00020	50,00	
14 de janeiro de 2022					
(56)	ENVIO PIX	3080	00020		150,00
(56)	RESG AUTOM	3087	00020	112,61	
(56)	ENVIO PIX	3080	00020		112,61
(3087)	RESG AUTOM	56	00020		112,61
(3080)	ENVIO PIX	56	00020	150,00	
(3080)	ENVIO PIX	56	00020	112,61	
17 de janeiro de 2022					
(56)	ENVIO PIX	3080	00020		50,00
(56)	RESG AUTOM	3087	00020	50,00	
(3087)	RESG AUTOM	56	00020		50,00
(3080)	ENVIO PIX	56	00020	50,00	
18 de janeiro de 2022					
(35)	CP ELECTRO	56	00020	4,99	
(35)	CP ELECTRO	56	00020	25,00	
(56)	RESG AUTOM	3087	00020	29,99	
(56)	CP ELECTRO	35	00020		4,99
(56)	CP ELECTRO	35	00020		25,00
(3087)	RESG AUTOM	56	00020		29,99
19 de janeiro de 2022					
(56)	RESG AUTOM	3087	00020	90,00	
(56)	ENVIO PIX	3080	00020		90,00
(3087)	RESG AUTOM	56	00020		90,00
(3080)	ENVIO PIX	56	00020	90,00	



DAF CONSTRUTORA E OBRAS EIRELI - ME (00031)

CNPJ : 22.173.475/0001-12

NIRE: 21600021812 Data: 27/03/2015

Diário de 01/01/2022 à 31/12/2022

Diário : 2

Folha:4

Conta	Histórico	C/P	Nº Lote	Débito	Crédito
21 de janeiro de 2022					
(56)	ENVIO PIX	3080	00020		147,00
(56)	RESG AUTOM	3087	00020	147,00	
(3087)	RESG AUTOM	56	00020		147,00
(3080)	ENVIO PIX	56	00020	147,00	
26 de janeiro de 2022					
(56)	ENVIO PIX	3080	00020		40,00
(56)	RESG AUTOM	3087	00020	40,00	
(3087)	RESG AUTOM	56	00020		40,00
(3080)	ENVIO PIX	56	00020	40,00	
31 de janeiro de 2022					
(35)	CP ELECTRO	56	00020	105,00	
(56)	RESG AUTOM	3087	00020	305,00	
(56)	CP ELECTRO	35	00020		105,00
(56)	ENVIO PIX	3080	00020		200,00
(3087)	Valor referente ao Rendimento de Aplicações Financeiras	1512	00019	26,58	
(3087)	RESG AUTOM	56	00020		305,00
(1512)	Valor referente ao Rendimento de Aplicações Financeiras	3087	00019		26,58
(3080)	ENVIO PIX	56	00020	200,00	
11 de fevereiro de 2022					
(105)	Valor Ref a Receita de Prestação de Serviço Conforme Nota/Fatura 25/25-2-MUNICIPIO DE CAMPESTRE DO MARANHÃO	1351	00018	74.047,44	
(749)	Valor Ref a COFINS a Recolher Conforme Competência ??? 25/25-2-MUNICIPIO DE CAMPESTRE DO MARANHÃO	1365	00018		2.221,42
(784)	Valor Ref a ISS a Recolher Conforme Competência ??? 25/25-2-MUNICIPIO DE CAMPESTRE DO MARANHÃO	1393	00018		3.702,37
(791)	Valor Ref a PIS a Recolher Conforme Competência ??? 25/25-2-MUNICIPIO DE CAMPESTRE DO MARANHÃO	1400	00018		481,31
(1351)	Valor Ref a Receita de Prestação de Serviço Conforme Nota/Fatura 25/25-2-MUNICIPIO DE CAMPESTRE DO MARANHÃO	105	00018		74.047,44
(1365)	Valor Ref a COFINS a Recolher Conforme Competência ??? 25/25-2-MUNICIPIO DE CAMPESTRE DO MARANHÃO	749	00018	2.221,42	
(1393)	Valor Ref a ISS a Recolher Conforme Competência ??? 25/25-2-MUNICIPIO DE CAMPESTRE DO MARANHÃO	784	00018	3.702,37	
(1400)	Valor Ref a PIS a Recolher Conforme Competência ??? 25/25-2-MUNICIPIO DE CAMPESTRE DO MARANHÃO	791	00018	481,31	
14 de fevereiro de 2022					
(56)	ENVIO PIX	3080	00020		100,00
(56)	ENVIO PIX	3080	00020		1.400,00
(56)	ENVIO PIX	3080	00020		800,00
(56)	ENVIO PIX	3080	00020		900,00
(56)	ENVIO PIX	3080	00020		90,00
(56)	ENVIO PIX	3080	00020		850,00
(56)	ENVIO PIX	3080	00020		850,00

DAF CONSTRUTORA E OBRAS EIRELI - ME (00031)

CNPJ : 22.173.475/0001-12

NIRE: 21600021812 Data: 27/03/2015

Diário de 01/01/2022 à 31/12/2022

Diário : 2

Folha:5

Conta	Histórico	C/P	Nº Lote	Débito	Crédito
(56)	ENVIO PIX	3080	00020		500,00
(56)	ENVIO PIX	3080	00020		1.830,00
(56)	APLICACAO	3087	00020		60.000,00
(56)	CRED TED	105	00020	74.047,44	
(56)	ENVIO PIX	3080	00020		400,00
(3087)	APLICACAO	56	00020	60.000,00	
(105)	CRED TED	56	00020		74.047,44
(3080)	ENVIO PIX	56	00020	100,00	
(3080)	ENVIO PIX	56	00020	1.400,00	
(3080)	ENVIO PIX	56	00020	800,00	
(3080)	ENVIO PIX	56	00020	900,00	
(3080)	ENVIO PIX	56	00020	90,00	
(3080)	ENVIO PIX	56	00020	850,00	
(3080)	ENVIO PIX	56	00020	850,00	
(3080)	ENVIO PIX	56	00020	500,00	
(3080)	ENVIO PIX	56	00020	1.830,00	
(3080)	ENVIO PIX	56	00020	400,00	

15 de fevereiro de 2022

(35)	CP ELECTRO	56	00020	249,48	
(35)	CP ELECTRO	56	00020	1.125,51	
(35)	SAQUE LOT	56	00020	1.500,00	
(35)	CP ELECTRO	56	00020	318,88	
(56)	ENVIO PIX	3080	00020		107,43
(56)	ENVIO PIX	3080	00020		5.192,00
(56)	ENVIO PIX	3080	00020		366,60
(56)	ENVIO PIX	3080	00020		5.064,00
(56)	ENVIO PIX	3080	00020		130,00
(56)	ENVIO PIX	3080	00020		36,79
(56)	ENVIO PIX	3080	00020		150,00
(56)	CP ELECTRO	35	00020		249,48
(56)	CP ELECTRO	35	00020		1.125,51
(56)	ENVIO PIX	3080	00020		54,99
(56)	SAQUE LOT	35	00020		1.500,00
(56)	CP ELECTRO	35	00020		318,88
(56)	RESG AUTOM	3087	00020	7.968,24	
(3087)	RESG AUTOM	56	00020		7.968,24
(3080)	ENVIO PIX	56	00020	107,43	
(3080)	ENVIO PIX	56	00020	5.192,00	
(3080)	ENVIO PIX	56	00020	366,60	
(3080)	ENVIO PIX	56	00020	5.064,00	
(3080)	ENVIO PIX	56	00020	130,00	
(3080)	ENVIO PIX	56	00020	36,79	
(3080)	ENVIO PIX	56	00020	150,00	
(3080)	ENVIO PIX	56	00020	54,99	

16 de fevereiro de 2022

(35)	SAQUE LOT	56	00020	1.360,00	
(56)	ENVIO PIX	Lanc.Mult.	00020		3.933,98
(56)	RESG AUTOM	3087	00020	6.946,34	
(56)	ENVIO PIX	3080	00020		800,00
(56)	ENVIO PIX	Lanc.Mult.	00020		852,36
(56)	SAQUE LOT	35	00020		1.360,00

DAF CONSTRUTORA E OBRAS EIRELI - ME (00031)

CNPJ : 22.173.475/0001-12

NIRE: 21600021812 Data: 27/03/2015

Diário de 01/01/2022 à 31/12/2022

Diário : 2

Folha:6

Conta	Histórico	C/P	Nº Lote	Débito	Crédito
(3087)	RESG AUTOM	56	00020		6.946,34
(749)	ENVIO PIX	Lanc.Mult.	00020	3.308,93	
(791)	ENVIO PIX	Lanc.Mult.	00020	716,94	
(3080)	ENVIO PIX	56	00020	800,00	
(2828)	ENVIO PIX	Lanc.Mult.	00020	567,81	
(2828)	ENVIO PIX	Lanc.Mult.	00020	123,02	
(2856)	ENVIO PIX	Lanc.Mult.	00020	57,24	
(2856)	ENVIO PIX	Lanc.Mult.	00020	12,40	
17 de fevereiro de 2022					
(35)	SAQ CARTAO	56	00020	35.000,00	
(35)	SAQUE LOT	56	00020	1.037,10	
(56)	TAR SAQ AG	2870	00020		2,90
(56)	TAR SAQ CB	2870	00020		2,00
(56)	RESG AUTOM	3087	00020	36.241,80	
(56)	ENVIO PIX	3080	00020		79,90
(56)	ENVIO PIX	3080	00020		40,00
(56)	ENVIO PIX	3080	00020		79,90
(56)	SAQ CARTAO	35	00020		35.000,00
(56)	SAQUE LOT	35	00020		1.037,10
(3087)	RESG AUTOM	56	00020		36.241,80
(3080)	ENVIO PIX	56	00020	79,90	
(3080)	ENVIO PIX	56	00020	40,00	
(3080)	ENVIO PIX	56	00020	79,90	
(2870)	TAR SAQ AG	56	00020	2,90	
(2870)	TAR SAQ CB	56	00020	2,00	
18 de fevereiro de 2022					
(35)	CP ELECTRO	56	00020	44,86	
(56)	ENVIO PIX	3080	00020		4.000,00
(56)	ENVIO PIX	3080	00020		15,00
(56)	RESG AUTOM	3087	00020	4.559,86	
(56)	CP ELECTRO	35	00020		44,86
(56)	ENVIO PIX	3080	00020		500,00
(3087)	RESG AUTOM	56	00020		4.559,86
(3080)	ENVIO PIX	56	00020	4.000,00	
(3080)	ENVIO PIX	56	00020	15,00	
(3080)	ENVIO PIX	56	00020	500,00	
21 de fevereiro de 2022					
(35)	CP ELECTRO	56	00020	100,00	
(35)	CP ELECTRO	56	00020	100,03	
(56)	CP ELECTRO	35	00020		100,00
(56)	ENVIO PIX	3080	00020		700,00
(56)	ENVIO PIX	3080	00020		400,00
(56)	RESG AUTOM	3087	00020	1.300,03	
(56)	CP ELECTRO	35	00020		100,03
(3087)	RESG AUTOM	56	00020		1.300,03
(3080)	ENVIO PIX	56	00020	700,00	
(3080)	ENVIO PIX	56	00020	400,00	
25 de fevereiro de 2022					

DAF CONSTRUTORA E OBRAS EIRELI - ME (00031)

CNPJ : 22.173.475/0001-12

NIRE: 21600021812 Data: 27/03/2015

Diário de 01/01/2022 à 31/12/2022

Diário : 2

Folha:7

Conta	Histórico	C/P	Nº Lote	Débito	Crédito
(35)	SAQUE LOT	56	00020	300,00	
(56)	RESG AUTOM	3087	00020	302,00	
(56)	SAQUE LOT	35	00020		300,00
(56)	TAR SAQ CB	2870	00020		2,00
(3087)	RESG AUTOM	56	00020		302,00
(2870)	TAR SAQ CB	56	00020	2,00	
28 de fevereiro de 2022					
(3087)	Valor referente ao Rendimento de Aplicações Financeiras	1512	00019	26,58	
(5236)	Valor referente a Provisão do IRPJ conforme Apuração	5334	00018		888,57
(5243)	Valor referente a Provisão do CSLL conforme Apuração	5341	00018		799,71
(1512)	Valor referente ao Rendimento de Aplicações Financeiras	3087	00019		26,58
(5334)	Valor referente a Provisão do IRPJ conforme Apuração	5236	00018	888,57	
(5341)	Valor referente a Provisão do CSLL conforme Apuração	5243	00018	799,71	
02 de março de 2022					
(35)	SAQUE LOT	56	00020	150,00	
(35)	CP ELECTRO	56	00020	100,00	
(56)	ENVIO PIX	3080	00020		50,00
(56)	ENVIO PIX	3080	00020		50,00
(56)	RESG AUTOM	3087	00020	750,00	
(56)	SAQUE LOT	35	00020		150,00
(56)	CP ELECTRO	35	00020		100,00
(56)	ENVIO PIX	3080	00020		400,00
(3087)	RESG AUTOM	56	00020		750,00
(3080)	ENVIO PIX	56	00020	50,00	
(3080)	ENVIO PIX	56	00020	50,00	
(3080)	ENVIO PIX	56	00020	400,00	
03 de março de 2022					
(35)	SAQUE LOT	56	00020	200,00	
(56)	SAQUE LOT	35	00020		200,00
(56)	RESG AUTOM	3087	00020	200,00	
(3087)	RESG AUTOM	56	00020		200,00
04 de março de 2022					
(56)	ENVIO PIX	3080	00020		245,00
(56)	RESG AUTOM	3087	00020	245,00	
(3087)	RESG AUTOM	56	00020		245,00
(105)	Valor Ref a Receita de Prestação de Serviço Conforme Nota/Fatura 28/28-2-MUNICIPIO DE CAMPESTRE DO MARANHÃO	1351	00018	6.025,12	
(749)	Valor Ref a COFINS a Recolher Conforme Competência ??? 28/28-2-MUNICIPIO DE CAMPESTRE DO MARANHÃO	1365	00018		180,75
(784)	Valor Ref a ISS a Recolher Conforme Competência ??? 28/28-2-MUNICIPIO DE CAMPESTRE DO MARANHÃO	1393	00018		180,75
(791)	Valor Ref a PIS a Recolher Conforme Competência ??? 28/28-2-MUNICIPIO DE CAMPESTRE DO MARANHÃO	1400	00018		39,16

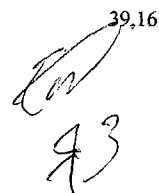

DAF CONSTRUTORA E OBRAS EIRELI - ME (00031)

CNPJ : 22.173.475/0001-12

NIRE: 21600021812 Data: 27/03/2015

Diário de 01/01/2022 à 31/12/2022

Diário : 2

Folha:8

Conta	Histórico	C/P	Nº Lote	Débito	Crédito
(1351)	Valor Ref a Receita de Prestação de Serviço Conforme Nota/Fatura 28/28-2-MUNICIPIO DE CAMPESTRE DO MARANHAO	105	00018		6.025,12
(1365)	Valor Ref a COFINS a Recolher Conforme Competência ??? 28/28-2-MUNICIPIO DE CAMPESTRE DO MARANHAO	749	00018	180,75	
(1393)	Valor Ref a ISS a Recolher Conforme Competência ??? 28/28-2-MUNICIPIO DE CAMPESTRE DO MARANHAO	784	00018	180,75	
(1400)	Valor Ref a PIS a Recolher Conforme Competência ??? 28/28-2-MUNICIPIO DE CAMPESTRE DO MARANHAO	791	00018	39,16	
(3080)	ENVIO PIX	56	00020	245,00	
07 de março de 2022					
(56)	CRED TED	105	00020	5.844,37	
(56)	ENVIO PIX	3080	00020		77,90
(56)	ENVIO PIX	3080	00020		1.000,00
(105)	CRED TED	56	00020		5.844,37
(3080)	ENVIO PIX	56	00020	77,90	
(3080)	ENVIO PIX	56	00020	1.000,00	
08 de março de 2022					
(56)	ENVIO PIX	3080	00020		50,00
(3080)	ENVIO PIX	56	00020	50,00	
09 de março de 2022					
(35)	CP ELECTRO	56	00020	50,00	
(56)	CP ELECTRO	35	00020		50,00
(56)	ENVIO PIX	3080	00020		150,00
(3080)	ENVIO PIX	56	00020	150,00	
10 de março de 2022					
(35)	CP ELECTRO	56	00020	280,02	
(35)	CP ELECTRO	56	00020	50,00	
(56)	CP ELECTRO	35	00020		280,02
(56)	ENVIO PIX	3080	00020		1.500,00
(56)	ENVIO PIX	3080	00020		17,90
(56)	ENVIO PIX	3080	00020		113,33
(56)	CP ELECTRO	35	00020		50,00
(3080)	ENVIO PIX	56	00020	1.500,00	
(3080)	ENVIO PIX	56	00020	17,90	
(3080)	ENVIO PIX	56	00020	113,33	
11 de março de 2022					
(56)	ENVIO PIX	3080	00020		200,00
(56)	ENVIO PIX	3080	00020		100,00
(3080)	ENVIO PIX	56	00020	200,00	
(3080)	ENVIO PIX	56	00020	100,00	
14 de março de 2022					
(35)	SAQUE LOT	56	00020	100,00	
(56)	SAQUE LOT	35	00020		100,00
(56)	ENVIO PIX	3080	00020		500,00
(56)	ENVIO PIX	3080	00020		250,00
(56)	TAR SAQ CB	2870	00020		2,00
(3080)	ENVIO PIX	56	00020	500,00	

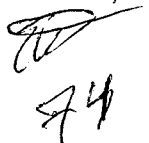

DAF CONSTRUTORA E OBRAS EIRELI - ME (00031)

CNPJ : 22.173.475/0001-12

NIRE: 21600021812 Data: 27/03/2015

Diário de 01/01/2022 à 31/12/2022

Diário : 2

Folha:9

Conta	Histórico	C/P	Nº Lote	Débito	Crédito
(3080)	ENVIO PIX	56	00020	250,00	
(2870)	TAR SAQ CB	56	00020	2,00	
16 de março de 2022					
(56)	ENVIO PIX	3080	00020		2.200,00
(56)	RESG AUTOM	3087	00020	796,78	
(3087)	RESG AUTOM	56	00020		796,78
(5943)	Valor referente Baixa de Saldo de Adiantamento no Mês	5215	00019		786.675,35
(5215)	Valor referente Baixa de Saldo de Adiantamento no Mês	5943	00019	786.675,35	
(3080)	ENVIO PIX	56	00020	2.200,00	
17 de março de 2022					
(35)	SAQUE LOT	56	00020	600,00	
(56)	RESG AUTOM	3087	00020	602,00	
(56)	SAQUE LOT	35	00020		600,00
(56)	TAR SAQ CB	2870	00020		2,00
(3087)	RESG AUTOM	56	00020		602,00
(105)	Valor Ref a Receita de Prestação de Serviço Conforme Nota/Fatura 29/29-2-MUNICIPIO DE CAMPESTRE DO MARANHÃO	1351	00018	55.845,20	
(749)	Valor Ref a COFINS a Recolher Conforme Competência ??? 29/29-2-MUNICIPIO DE CAMPESTRE DO MARANHÃO	1365	00018		1.675,36
(784)	Valor Ref a ISS a Recolher Conforme Competência ??? 29/29-2-MUNICIPIO DE CAMPESTRE DO MARANHÃO	1393	00018		2.792,26
(791)	Valor Ref a PIS a Recolher Conforme Competência ??? 29/29-2-MUNICIPIO DE CAMPESTRE DO MARANHÃO	1400	00018		362,99
(1351)	Valor Ref a Receita de Prestação de Serviço Conforme Nota/Fatura 29/29-2-MUNICIPIO DE CAMPESTRE DO MARANHÃO	105	00018		55.845,20
(1365)	Valor Ref a COFINS a Recolher Conforme Competência ??? 29/29-2-MUNICIPIO DE CAMPESTRE DO MARANHÃO	749	00018	1.675,36	
(1393)	Valor Ref a ISS a Recolher Conforme Competência ??? 29/29-2-MUNICIPIO DE CAMPESTRE DO MARANHÃO	784	00018	2.792,26	
(1400)	Valor Ref a PIS a Recolher Conforme Competência ??? 29/29-2-MUNICIPIO DE CAMPESTRE DO MARANHÃO	791	00018	362,99	
(2870)	TAR SAQ CB	56	00020	2,00	
18 de março de 2022					
(56)	ENVIO PIX	3080	00020		930,00
(56)	ENVIO PIX	3080	00020		2.000,00
(56)	ENVIO PIX	3080	00020		150,00
(56)	ENVIO PIX	3080	00020		1.300,00
(56)	ENVIO PIX	3080	00020		737,00
(56)	CRED TED	105	00020	53.052,94	
(56)	ENVIO TEV	3080	00020		1.235,00
(56)	ENVIO PIX	3080	00020		1,00
(105)	CRED TED	56	00020		53.052,94
(3080)	ENVIO PIX	56	00020	930,00	
(3080)	ENVIO PIX	56	00020	2.000,00	
(3080)	ENVIO PIX	56	00020	150,00	

DAF CONSTRUTORA E OBRAS EIRELI - ME (00031)

CNPJ : 22.173.475/0001-12

NIRE: 21600021812 Data: 27/03/2015

Diário de 01/01/2022 à 31/12/2022

Diário : 2

Folha:10

Conta	Histórico	C/P	Nº Lote	Débito	Crédito
(3080)	ENVIO PIX	56	00020	1.300,00	
(3080)	ENVIO PIX	56	00020	737,00	
(3080)	ENVIO TEV	56	00020	1.235,00	
(3080)	ENVIO PIX	56	00020	1,00	
21 de março de 2022					
(35)	SAQUE LOT	56	00020	1.200,00	
(35)	CP ELECTRO	56	00020	318,81	
(56)	ENVIO PIX	3080	00020		400,00
(56)	ENVIO PIX	3080	00020		300,00
(56)	ENVIO PIX	3080	00020		728,16
(56)	ENVIO PIX	3080	00020		1.400,00
(56)	ENVIO PIX	3080	00020		750,00
(56)	TAR SAQ CB	2870	00020		2,00
(56)	APLICACAO	3087	00020		38.000,00
(56)	SAQUE LOT	35	00020		1.200,00
(56)	CP ELECTRO	35	00020		318,81
(3087)	APLICACAO	56	00020	38.000,00	
(3080)	ENVIO PIX	56	00020	400,00	
(3080)	ENVIO PIX	56	00020	300,00	
(3080)	ENVIO PIX	56	00020	728,16	
(3080)	ENVIO PIX	56	00020	1.400,00	
(3080)	ENVIO PIX	56	00020	750,00	
(2870)	TAR SAQ CB	56	00020	2,00	
22 de março de 2022					
(35)	CP ELECTRO	56	00020	200,00	
(56)	CP ELECTRO	35	00020		200,00
(56)	ENVIO PIX	3080	00020		600,00
(3080)	ENVIO PIX	56	00020	600,00	
23 de março de 2022					
(35)	CP ELECTRO	56	00020	1.000,00	
(35)	CP ELECTRO	56	00020	2.300,00	
(56)	ENVIO PIX	3080	00020		200,00
(56)	RESG AUTOM	3087	00020	899,03	
(56)	CP ELECTRO	35	00020		1.000,00
(56)	CP ELECTRO	35	00020		2.300,00
(56)	ENVIO PIX	3080	00020		200,00
(3087)	RESG AUTOM	56	00020		899,03
(3080)	ENVIO PIX	56	00020	200,00	
(3080)	ENVIO PIX	56	00020	200,00	
24 de março de 2022					
(56)	ENVIO PIX	3080	00020		900,00
(56)	ENVIO PIX	3080	00020		12.000,00
(56)	ENVIO PIX	3080	00020		49,09
(56)	RESG AUTOM	3087	00020	12.949,09	
(3087)	RESG AUTOM	56	00020		12.949,09
(3080)	ENVIO PIX	56	00020	900,00	
(3080)	ENVIO PIX	56	00020	12.000,00	
(3080)	ENVIO PIX	56	00020	49,09	

DAF CONSTRUTORA E OBRAS EIRELI - ME (00031)

CNPJ : 22.173.475/0001-12

NIRE: 21600021812 Data: 27/03/2015

Diário de 01/01/2022 à 31/12/2022

Diário : 2

Folha:11

Conta	Histórico	C/P	Nº Lote	Débito	Crédito
28 de março de 2022					
(56)	ENVIO PIX	3080	00020		1.800,00
(56)	ENVIO PIX	3080	00020		500,00
(56)	ENVIO PIX	3080	00020		17,00
(56)	RESG AUTOM	3087	00020	3.817,00	
(56)	ENVIO PIX	3080	00020		500,00
(56)	ENVIO PIX	3080	00020		1.000,00
(3087)	RESG AUTOM	56	00020		3.817,00
(3080)	ENVIO PIX	56	00020	1.800,00	
(3080)	ENVIO PIX	56	00020	500,00	
(3080)	ENVIO PIX	56	00020	17,00	
(3080)	ENVIO PIX	56	00020	500,00	
(3080)	ENVIO PIX	56	00020	1.000,00	
29 de março de 2022					
(35)	SAQUE LOT	56	00020	3.000,00	
(56)	TAR SAQ CB	2870	00020		2,00
(56)	RESG AUTOM	3087	00020	3.132,00	
(56)	SAQUE LOT	35	00020		3.000,00
(56)	ENVIO PIX	3080	00020		130,00
(3087)	RESG AUTOM	56	00020		3.132,00
(3080)	ENVIO PIX	56	00020	130,00	
(2870)	TAR SAQ CB	56	00020	2,00	
30 de março de 2022					
(35)	Valor Ref a compra para estoque conforme DOC Nº ???	182	00013		1.520,00
(35)	SAQUE LOT	56	00020	1.600,79	
(35)	Valor referente Aquisição de Material para Utilização na Prestação de Serviços conforme Nota Fiscal	5257	00022		1.520,00
(56)	TAR SAQ CB	2870	00020		2,00
(56)	RESG AUTOM	3087	00020	10.714,39	
(56)	SAQUE LOT	35	00020		1.600,79
(56)	ENVIO PIX	3080	00020		350,00
(56)	ENVIO PIX	Lanc.Mult.	00020		8.761,60
(3087)	RESG AUTOM	56	00020		10.714,39
(182)	Valor Ref a compra para estoque conforme DOC Nº ???	35	00013	1.520,00	
(749)	ENVIO PIX	Lanc.Mult.	00020	3.526,86	
(5236)	ENVIO PIX	Lanc.Mult.	00020	3.695,04	
(5257)	Valor referente Aquisição de Material para Utilização na Prestação de Serviços conforme Nota Fiscal	35	00022	1.520,00	
(3080)	ENVIO PIX	56	00020	350,00	
(2828)	ENVIO PIX	Lanc.Mult.	00020	705,37	
(2856)	ENVIO PIX	Lanc.Mult.	00020	707,23	
(2856)	ENVIO PIX	Lanc.Mult.	00020	65,03	
(2856)	ENVIO PIX	Lanc.Mult.	00020	62,07	
(2870)	TAR SAQ CB	56	00020	2,00	
31 de março de 2022					

DAF CONSTRUTORA E OBRAS EIRELI - ME (00031)

CNPJ : 22.173.475/0001-12

NIRE: 21600021812 Data: 27/03/2015

Diário de 01/01/2022 à 31/12/2022

Diário : 2

Folha:12

Conta	Histórico	C/P	Nº Lote	Débito	Crédito
(35)	CP ELECTRO	56	00020	100,00	
(56)	RESG AUTOM	3087	00020	160,00	
(56)	CP ELECTRO	35	00020		100,00
(56)	ENVIO PIX	3080	00020		60,00
(3087)	Valor referente ao Rendimento de Aplicações Financeiras	1512	00019	26,58	
(3087)	RESG AUTOM	56	00020		160,00
(5236)	Valor referente a Provisão do IRPJ conforme Apuração	5334	00018		742,44
(5243)	Valor referente a Provisão do CSLL conforme Apuração	5341	00018		668,20
(1512)	Valor referente ao Rendimento de Aplicações Financeiras	3087	00019		26,58
(3080)	ENVIO PIX	56	00020	60,00	
(5334)	Valor referente a Provisão do IRPJ conforme Apuração	5236	00018	742,44	
(5341)	Valor referente a Provisão do CSLL conforme Apuração	5243	00018	668,20	
(1190)	Valor referente ao Encerramento do Período	3066	00021		53.472,54
(1351)	Valor referente ao Encerramento do Período	3066	00021	135.917,76	
(1365)	Valor referente ao Encerramento do Período	3066	00021		4.077,53
(1393)	Valor referente ao Encerramento do Período	3066	00021		6.675,38
(1400)	Valor referente ao Encerramento do Período	3066	00021		883,46
(1512)	Valor referente ao Encerramento do Período	3066	00021	79,74	
(5257)	Valor referente ao Encerramento do Período	3066	00021		1.520,00
(3080)	Valor referente ao Encerramento do Período	3066	00021		63.952,60
(2828)	Valor referente ao Encerramento do Período	3066	00021		1.396,20
(5334)	Valor referente ao Encerramento do Período	3066	00021		1.631,01
(5341)	Valor referente ao Encerramento do Período	3066	00021		1.467,91
(2856)	Valor referente ao Encerramento do Período	3066	00021		903,97
(2870)	Valor referente ao Encerramento do Período	3066	00021		16,90
(3066)	Valor referente ao Encerramento do Período	1190	00021	53.472,54	
(3066)	Valor referente ao Encerramento do Período	1393	00021	6.675,38	
(3066)	Valor referente ao Encerramento do Período	1400	00021	883,46	
(3066)	Valor referente ao Encerramento do Período	1512	00021		79,74
(3066)	Valor referente ao Encerramento do Período	2828	00021	1.396,20	
(3066)	Valor referente ao Encerramento do Período	2856	00021	903,97	
(3066)	Valor referente ao Encerramento do Período	1365	00021	4.077,53	
(3066)	Valor referente ao Encerramento do Período	2870	00021	16,90	
(3066)	Valor referente ao Encerramento do Período	5341	00021	1.467,91	
(3066)	Valor referente ao Encerramento do Período	5334	00021	1.631,01	
(3066)	Valor referente ao Encerramento do Período	1351	00021		135.917,76
(3066)	Valor referente ao Encerramento do Período	5257	00021	1.520,00	
(3066)	Valor referente ao Encerramento do Período	3080	00021	63.952,60	
04 de abril de 2022					
(56)	RESG AUTOM	3087	00020	824,49	
(56)	ENVIO PIX	3080	00020		24,49
(56)	ENVIO PIX	3080	00020		100,00
(56)	ENVIO PIX	3080	00020		700,00
(3087)	RESG AUTOM	56	00020		824,49
(3080)	ENVIO PIX	56	00020	24,49	
(3080)	ENVIO PIX	56	00020	100,00	
(3080)	ENVIO PIX	56	00020	700,00	

DAF CONSTRUTORA E OBRAS EIRELI - ME (00031)

CNPJ : 22.173.475/0001-12

NIRE: 21600021812 Data: 27/03/2015

Diário de 01/01/2022 à 31/12/2022

Diário : 2

Folha:13

Conta	Histórico	C/P	Nº Lote	Débito	Crédito
06 de abril de 2022					
(56)	ENVIO PIX	3080	00020		150,00
(56)	ENVIO PIX	3080	00020		50,00
(56)	RESG AUTOM	3087	00020	200,00	
(3087)	RESG AUTOM	56	00020		200,00
(3080)	ENVIO PIX	56	00020	150,00	
(3080)	ENVIO PIX	56	00020	50,00	
07 de abril de 2022					
(35)	SAQUE LOT	56	00020	1.000,00	
(56)	SAQUE LOT	35	00020		1.000,00
(56)	RESG AUTOM	3087	00020	1.000,00	
(3087)	RESG AUTOM	56	00020		1.000,00
08 de abril de 2022					
(35)	CP ELECTRO	56	00020	11,99	
(35)	CP ELECTRO	56	00020	300,06	
(56)	ENVIO PIX	3080	00020		120,00
(56)	RESG AUTOM	3087	00020	537,05	
(56)	CP ELECTRO	35	00020		11,99
(56)	CP ELECTRO	35	00020		300,06
(56)	ENVIO PIX	3080	00020		105,00
(3087)	RESG AUTOM	56	00020		537,05
(3080)	ENVIO PIX	56	00020	120,00	
(3080)	ENVIO PIX	56	00020	105,00	
13 de abril de 2022					
(35)	CP ELECTRO	56	00020	200,00	
(56)	RESG AUTOM	3087	00020	200,00	
(56)	CP ELECTRO	35	00020		200,00
(3087)	RESG AUTOM	56	00020		200,00
14 de abril de 2022					
(35)	CP ELECTRO	56	00020	150,00	
(56)	CP ELECTRO	35	00020		150,00
(56)	RESG AUTOM	3087	00020	150,00	
(3087)	RESG AUTOM	56	00020		150,00
18 de abril de 2022					
(56)	ENVIO PIX	3080	00020		200,00
(56)	RESG AUTOM	3087	00020	1.160,00	
(56)	ENVIO PIX	3080	00020		60,00
(56)	ENVIO PIX	3080	00020		900,00
(3087)	RESG AUTOM	56	00020		1.160,00
(3080)	ENVIO PIX	56	00020	200,00	
(3080)	ENVIO PIX	56	00020	60,00	
(3080)	ENVIO PIX	56	00020	900,00	
19 de abril de 2022					
(56)	CRED TED	105	00020	8.400,00	
(56)	ENVIO PIX	3080	00020		8.400,00
(105)	CRED TED	56	00020		8.400,00
(105)	Valor Ref a Receita de Prestação de Serviço Conforme Nota/Fatura 0030/0030-2- MUNICIPIO DE CAMPESTRE DO MARANHAO	1351	00018	14.761,00	



DAF CONSTRUTORA E OBRAS EIRELI - ME (00031)

CNPJ : 22.173.475/0001-12

NIRE: 21600021812 Data: 27/03/2015

Diário de 01/01/2022 à 31/12/2022

Diário : 2

Folha: 14

Conta	Histórico	C/P	Nº Lote	Débito	Crédito
(105)	Valor Ref a Receita de Prestação de Serviço Conforme Nota/Fatura 31/31-3-MUNICIPIO DE CAMPESTRE DO MARANHAO - FUN	1351	00018	15.019,20	
(749)	Valor Ref a COFINS a Recolher Conforme Competência ??? 0030/0030-2-MUNICIPIO DE CAMPESTRE DO MARANHAO	1365	00018		442,83
(749)	Valor Ref a COFINS a Recolher Conforme Competência ??? 31/31-3-MUNICIPIO DE CAMPESTRE DO MARANHAO - FUN	1365	00018		450,58
(784)	Valor Ref a ISS a Recolher Conforme Competência ??? 0030/0030-2-MUNICIPIO DE CAMPESTRE DO MARANHAO	1393	00018		738,05
(784)	Valor Ref a ISS a Recolher Conforme Competência ??? 31/31-3-MUNICIPIO DE CAMPESTRE DO MARANHAO - FUN	1393	00018		750,96
(791)	Valor Ref a PIS a Recolher Conforme Competência ??? 0030/0030-2-MUNICIPIO DE CAMPESTRE DO MARANHAO	1400	00018		95,95
(791)	Valor Ref a PIS a Recolher Conforme Competência ??? 31/31-3-MUNICIPIO DE CAMPESTRE DO MARANHAO - FUN	1400	00018		97,62
(1351)	Valor Ref a Receita de Prestação de Serviço Conforme Nota/Fatura 0030/0030-2-MUNICIPIO DE CAMPESTRE DO MARANHAO	105	00018		14.761,00
(1351)	Valor Ref a Receita de Prestação de Serviço Conforme Nota/Fatura 31/31-3-MUNICIPIO DE CAMPESTRE DO MARANHAO - FUN	105	00018		15.019,20
(1365)	Valor Ref a COFINS a Recolher Conforme Competência ??? 0030/0030-2-MUNICIPIO DE CAMPESTRE DO MARANHAO	749	00018	442,83	
(1365)	Valor Ref a COFINS a Recolher Conforme Competência ??? 31/31-3-MUNICIPIO DE CAMPESTRE DO MARANHAO - FUN	749	00018	450,58	
(1393)	Valor Ref a ISS a Recolher Conforme Competência ??? 0030/0030-2-MUNICIPIO DE CAMPESTRE DO MARANHAO	784	00018	738,05	
(1393)	Valor Ref a ISS a Recolher Conforme Competência ??? 31/31-3-MUNICIPIO DE CAMPESTRE DO MARANHAO - FUN	784	00018	750,96	
(1400)	Valor Ref a PIS a Recolher Conforme Competência ??? 0030/0030-2-MUNICIPIO DE CAMPESTRE DO MARANHAO	791	00018	95,95	
(1400)	Valor Ref a PIS a Recolher Conforme Competência ??? 31/31-3-MUNICIPIO DE CAMPESTRE DO MARANHAO - FUN	791	00018	97,62	
(3080)	ENVIO PIX	56	00020	8.400,00	
20 de abril de 2022					
(35)	SAQUE LOT	56	00020	1.347,67	
(56)	ENVIO PIX	3080	00020		800,00
(56)	RESG AUTOM	3087	00020	2.147,67	
(56)	SAQUE LOT	35	00020		1.347,67
(3087)	RESG AUTOM	56	00020		2.147,67
(3080)	ENVIO PIX	56	00020	800,00	
22 de abril de 2022					
(56)	ENVIO PIX	3080	00020		60,00
(56)	CRED TED	105	00020	14.022,95	
(56)	ENVIO PIX	3080	00020		1.000,00
(105)	CRED TED	56	00020		14.022,95



DAF CONSTRUTORA E OBRAS EIRELI - ME (00031)

CNPJ : 22.173.475/0001-12

NIRE: 21600021812 Data: 27/03/2015

Diário de 01/01/2022 à 31/12/2022

Diário : 2

Folha:15

Conta	Histórico	C/P	Nº Lote	Débito	Crédito
(3080)	ENVIO PIX	56	00020	60,00	
(3080)	ENVIO PIX	56	00020	1.000,00	
25 de abril de 2022					
(56)	ENVIO PIX	3080	00020		4.500,00
(56)	CRED TEV	105	00020	14.268,24	
(56)	ENVIO PIX	3080	00020		100,00
(56)	ENVIO PIX	3080	00020		200,00
(105)	CRED TEV	56	00020		14.268,24
(3080)	ENVIO PIX	56	00020	4.500,00	
(3080)	ENVIO PIX	56	00020	100,00	
(3080)	ENVIO PIX	56	00020	200,00	
26 de abril de 2022					
(56)	ENVIO TEV	3080	00020		1.000,00
(56)	ENVIO PIX	3080	00020		300,00
(56)	ENVIO PIX	3080	00020		100,00
(3080)	ENVIO TEV	56	00020	1.000,00	
(3080)	ENVIO PIX	56	00020	300,00	
(3080)	ENVIO PIX	56	00020	100,00	
27 de abril de 2022					
(56)	ENVIO PIX	Lanc.Mult.	00020		5.017,61
(56)	ENVIO PIX	3080	00020		6.000,00
(56)	ENVIO PIX	3080	00020		1.000,00
(56)	ENVIO PIX	3080	00020		360,00
(791)	ENVIO PIX	Lanc.Mult.	00020	764,15	
(5243)	ENVIO PIX	Lanc.Mult.	00020	3.325,53	
(3080)	ENVIO PIX	56	00020	6.000,00	
(3080)	ENVIO PIX	56	00020	1.000,00	
(3080)	ENVIO PIX	56	00020	360,00	
(2828)	ENVIO PIX	Lanc.Mult.	00020	665,10	
(2828)	ENVIO PIX	Lanc.Mult.	00020	152,83	
(2856)	ENVIO PIX	Lanc.Mult.	00020	20,55	
(2856)	ENVIO PIX	Lanc.Mult.	00020	89,45	
28 de abril de 2022					
(35)	SAQUE LOT	56	00020	1.100,00	
(56)	SAQUE LOT	35	00020		1.100,00
(56)	ENVIO PIX	3080	00020		407,20
(56)	TAR SAQ CB	2870	00020		2,00
(3080)	ENVIO PIX	56	00020	407,20	
(2870)	TAR SAQ CB	56	00020	2,00	
29 de abril de 2022					
(56)	ENVIO TEV	3080	00020		240,00
(3080)	ENVIO TEV	56	00020	240,00	
30 de abril de 2022					
(3087)	Valor referente ao Rendimento de Aplicações Financeiras	1512	00019	26,58	
(5236)	Valor referente a Provisão do IRPJ conforme Apuração	5334	00018		357,36
(5243)	Valor referente a Provisão do CSLL conforme Apuração	5341	00018		321,63
(1512)	Valor referente ao Rendimento de Aplicações	3087	00019		26,58

DAF CONSTRUTORA E OBRAS EIRELI - ME (00031)

CNPJ : 22.173.475/0001-12

NIRE: 21600021812 Data: 27/03/2015

Diário de 01/01/2022 à 31/12/2022

Diário : 2

Folha:16

Conta	Histórico	C/P	Nº Lote	Débito	Crédito
	Financeiras				
(5334)	Valor referente a Provisão do IRPJ conforme Apuração	5236	00018	357,36	
(5341)	Valor referente a Provisão do CSLL conforme Apuração	5243	00018	321,63	
02 de maio de 2022					
(56)	ENVIO PIX	3080	00020		100,00
(3080)	ENVIO PIX	56	00020	100,00	
04 de maio de 2022					
(56)	ENVIO PIX	3080	00020		100,00
(56)	ENVIO PIX	3080	00020		1.300,00
(3080)	ENVIO PIX	56	00020	100,00	
(3080)	ENVIO PIX	56	00020	1.300,00	
06 de maio de 2022					
(56)	ENVIO PIX	3080	00020		90,00
(3080)	ENVIO PIX	56	00020	90,00	
09 de maio de 2022					
(35)	CP ELECTRO	56	00020	300,00	
(35)	CP ELECTRO	56	00020	150,00	
(56)	ENVIO PIX	3080	00020		250,00
(56)	ENVIO PIX	3080	00020		50,00
(56)	ENVIO PIX	3080	00020		390,00
(56)	ENVIO PIX	3080	00020		300,00
(56)	ENVIO PIX	3080	00020		1.000,00
(56)	CP ELECTRO	35	00020		300,00
(56)	CP ELECTRO	35	00020		150,00
(56)	ENVIO TEV	3080	00020		150,00
(3080)	ENVIO PIX	56	00020	250,00	
(3080)	ENVIO PIX	56	00020	50,00	
(3080)	ENVIO PIX	56	00020	390,00	
(3080)	ENVIO PIX	56	00020	300,00	
(3080)	ENVIO PIX	56	00020	1.000,00	
(3080)	ENVIO TEV	56	00020	150,00	
10 de maio de 2022					
(56)	ENVIO PIX	3080	00020		150,00
(56)	ENVIO PIX	3080	00020		100,00
(3080)	ENVIO PIX	56	00020	150,00	
(3080)	ENVIO PIX	56	00020	100,00	
11 de maio de 2022					
(56)	ENVIO TEV	3080	00020		150,00
(56)	ENVIO PIX	3080	00020		1.000,00
(56)	ENVIO PIX	3080	00020		100,00
(3080)	ENVIO TEV	56	00020	150,00	
(3080)	ENVIO PIX	56	00020	1.000,00	
(3080)	ENVIO PIX	56	00020	100,00	
13 de maio de 2022					
(56)	ENVIO PIX	3080	00020		35,00
(105)	Valor Ref a Receita de Prestação de Serviço Conforme Nota/Fatura 32/32-3-MUNICIPIO DE CAMPESTRE DO MARANHÃO - FUN	1351	00018	10.012,87	

DAF CONSTRUTORA E OBRAS EIRELI - ME (00031)

CNPJ : 22.173.475/0001-12

NIRE: 21600021812 Data: 27/03/2015

Diário de 01/01/2022 à 31/12/2022

Diário : 2

Folha:17

Conta	Histórico	C/P	Nº Lote	Débito	Crédito
(105)	Valor Ref a Receita de Prestação de Serviço Conforme Nota/Fatura 33/33-4-FUNDO MUNICIPAL DE ASSISTENCIA SOCIAL -	1351	00018	30.038,20	
(749)	Valor Ref a COFINS a Recolher Conforme Competência ??? 33/33-4-FUNDO MUNICIPAL DE ASSISTENCIA SOCIAL -	1365	00018		901,15
(749)	Valor Ref a COFINS a Recolher Conforme Competência ??? 32/32-3-MUNICIPIO DE CAMPESTRE DO MARANHÃO - FUN	1365	00018		300,39
(784)	Valor Ref a ISS a Recolher Conforme Competência ??? 32/32-3-MUNICIPIO DE CAMPESTRE DO MARANHÃO - FUN	1393	00018		500,64
(784)	Valor Ref a ISS a Recolher Conforme Competência ??? 33/33-4-FUNDO MUNICIPAL DE ASSISTENCIA SOCIAL -	1393	00018		1.501,91
(791)	Valor Ref a PIS a Recolher Conforme Competência ??? 33/33-4-FUNDO MUNICIPAL DE ASSISTENCIA SOCIAL -	1400	00018		195,25
(791)	Valor Ref a PIS a Recolher Conforme Competência ??? 32/32-3-MUNICIPIO DE CAMPESTRE DO MARANHÃO - FUN	1400	00018		65,08
(1351)	Valor Ref a Receita de Prestação de Serviço Conforme Nota/Fatura 32/32-3-MUNICIPIO DE CAMPESTRE DO MARANHÃO - FUN	105	00018		10.012,87
(1351)	Valor Ref a Receita de Prestação de Serviço Conforme Nota/Fatura 33/33-4-FUNDO MUNICIPAL DE ASSISTENCIA SOCIAL -	105	00018		30.038,20
(1365)	Valor Ref a COFINS a Recolher Conforme Competência ??? 33/33-4-FUNDO MUNICIPAL DE ASSISTENCIA SOCIAL -	749	00018	901,15	
(1365)	Valor Ref a COFINS a Recolher Conforme Competência ??? 32/32-3-MUNICIPIO DE CAMPESTRE DO MARANHÃO - FUN	749	00018	300,39	
(1393)	Valor Ref a ISS a Recolher Conforme Competência ??? 32/32-3-MUNICIPIO DE CAMPESTRE DO MARANHÃO - FUN	784	00018	500,64	
(1393)	Valor Ref a ISS a Recolher Conforme Competência ??? 33/33-4-FUNDO MUNICIPAL DE ASSISTENCIA SOCIAL -	784	00018	1.501,91	
(1400)	Valor Ref a PIS a Recolher Conforme Competência ??? 33/33-4-FUNDO MUNICIPAL DE ASSISTENCIA SOCIAL -	791	00018	195,25	
(1400)	Valor Ref a PIS a Recolher Conforme Competência ??? 32/32-3-MUNICIPIO DE CAMPESTRE DO MARANHÃO - FUN	791	00018	65,08	
(3080)	ENVIO PIX	56	00020	35,00	
16 de maio de 2022					
(56)	ENVIO PIX	3080	00020		130,00
(105)	Valor Ref a Receita de Prestação de Serviço Conforme Nota/Fatura 34/34-2-MUNICIPIO DE CAMPESTRE DO MARANHÃO	1351	00018	40.008,54	
(749)	Valor Ref a COFINS a Recolher Conforme Competência ??? 34/34-2-MUNICIPIO DE CAMPESTRE DO MARANHÃO	1365	00018		1.200,26
(784)	Valor Ref a ISS a Recolher Conforme Competência ??? 34/34-2-MUNICIPIO DE CAMPESTRE DO MARANHÃO	1393	00018		2.000,43
(791)	Valor Ref a PIS a Recolher Conforme Competência ??? 34/34-2-MUNICIPIO DE CAMPESTRE DO MARANHÃO	1400	00018		260,06

DAF CONSTRUTORA E OBRAS EIRELI - ME (00031)

CNPJ : 22.173.475/0001-12

NIRE: 21600021812 Data: 27/03/2015

Diário de 01/01/2022 à 31/12/2022

Diário : 2

Folha: 18

Conta	Histórico	C/P	Nº Lote	Débito	Crédito
(1351)	Valor Ref a Receita de Prestação de Serviço Conforme Nota/Fatura 34/34-2-MUNICIPIO DE CAMPESTRE DO MARANHAO	105	00018		40.008,54
(1365)	Valor Ref a COFINS a Recolher Conforme Competência ??? 34/34-2-MUNICIPIO DE CAMPESTRE DO MARANHAO	749	00018	1.200,26	
(1393)	Valor Ref a ISS a Recolher Conforme Competência ??? 34/34-2-MUNICIPIO DE CAMPESTRE DO MARANHAO	784	00018	2.000,43	
(1400)	Valor Ref a PIS a Recolher Conforme Competência ??? 34/34-2-MUNICIPIO DE CAMPESTRE DO MARANHAO	791	00018	260,06	
(3080)	ENVIO PIX	56	00020	130,00	
17 de maio de 2022					
(56)	ENVIO PIX	3080	00020		250,00
(56)	ENVIO PIX	3080	00020		1.110,00
(56)	ENVIO PIX	3080	00020		200,00
(56)	ENVIO PIX	3080	00020		6.100,00
(56)	ENVIO PIX	3080	00020		8.000,00
(56)	CRED TED	105	00020	38.008,11	
(56)	CRED TED	105	00020	28.536,29	
(56)	CRED TEV	105	00020	9.512,23	
(56)	ENVIO PIX	3080	00020		710,00
(56)	ENVIO PIX	3080	00020		385,00
(105)	CRED TED	56	00020		38.008,11
(105)	CRED TED	56	00020		28.536,29
(105)	CRED TEV	56	00020		9.512,23
(3080)	ENVIO PIX	56	00020	250,00	
(3080)	ENVIO PIX	56	00020	1.110,00	
(3080)	ENVIO PIX	56	00020	200,00	
(3080)	ENVIO PIX	56	00020	6.100,00	
(3080)	ENVIO PIX	56	00020	8.000,00	
(3080)	ENVIO PIX	56	00020	710,00	
(3080)	ENVIO PIX	56	00020	385,00	
18 de maio de 2022					
(35)	SAQ CARTAO	56	00020	25.000,00	
(35)	SAQUE LOT	56	00020	2.000,00	
(35)	CP ELECTRO	56	00020	300,00	
(56)	ENVIO PIX	3080	00020		1.200,00
(56)	ENVIO PIX	3080	00020		6,00
(56)	TAR SAQ AG	2870	00020		2,90
(56)	SAQ CARTAO	35	00020		25.000,00
(56)	SAQUE LOT	35	00020		2.000,00
(56)	CP ELECTRO	35	00020		300,00
(56)	ENVIO PIX	3080	00020		1.500,00
(3080)	ENVIO PIX	56	00020	1.200,00	
(3080)	ENVIO PIX	56	00020	6,00	
(3080)	ENVIO PIX	56	00020	1.500,00	
(2870)	TAR SAQ AG	56	00020	2,90	

19 de maio de 2022

DAF CONSTRUTORA E OBRAS EIRELI - ME (00031)

CNPJ : 22.173.475/0001-12

NIRE: 21600021812 Data: 27/03/2015

Diário de 01/01/2022 à 31/12/2022

Diário : 2

Folha: 19

Conta	Histórico	C/P	Nº Lote	Débito	Crédito
(56)	ENVIO PIX	3080	00020		3.600,00
(56)	ENVIO PIX	3080	00020		500,00
(56)	ENVIO PIX	3080	00020		1.500,00
(56)	ENVIO PIX	3080	00020		102,05
(56)	ENVIO PIX	3080	00020		99,56
(56)	ENVIO PIX	3080	00020		40,00
(56)	ENVIO PIX	3080	00020		920,00
(56)	ENVIO PIX	3080	00020		4.000,00
(56)	ENVIO PIX	3080	00020		400,00
(3080)	ENVIO PIX	56	00020	3.600,00	
(3080)	ENVIO PIX	56	00020	500,00	
(3080)	ENVIO PIX	56	00020	1.500,00	
(3080)	ENVIO PIX	56	00020	102,05	
(3080)	ENVIO PIX	56	00020	99,56	
(3080)	ENVIO PIX	56	00020	40,00	
(3080)	ENVIO PIX	56	00020	920,00	
(3080)	ENVIO PIX	56	00020	4.000,00	
(3080)	ENVIO PIX	56	00020	400,00	
20 de maio de 2022					
(35)	CP ELECTRO	56	00020	100,00	
(56)	ENVIO PIX	3080	00020		540,00
(56)	ENVIO PIX	3080	00020		10.000,00
(56)	ENVIO PIX	3080	00020		100,00
(56)	CP ELECTRO	35	00020		100,00
(3080)	ENVIO PIX	56	00020	540,00	
(3080)	ENVIO PIX	56	00020	10.000,00	
(3080)	ENVIO PIX	56	00020	100,00	
23 de maio de 2022					
(35)	SAQUE LOT	56	00020	300,94	
(35)	CP ELECTRO	56	00020	150,00	
(56)	ENVIO PIX	3080	00020		30,00
(56)	SAQUE LOT	35	00020		300,94
(56)	CP ELECTRO	35	00020		150,00
(56)	ENVIO PIX	3080	00020		55,00
(3080)	ENVIO PIX	56	00020	30,00	
(3080)	ENVIO PIX	56	00020	55,00	
24 de maio de 2022					
(56)	ENVIO PIX	3080	00020		480,00
(56)	ENVIO PIX	3080	00020		14,99
(56)	ENVIO PIX	3080	00020		66,00
(3080)	ENVIO PIX	56	00020	480,00	
(3080)	ENVIO PIX	56	00020	14,99	
(3080)	ENVIO PIX	56	00020	66,00	
26 de maio de 2022					
(56)	ENVIO PIX	3080	00020		14,99
(56)	ENVIO PIX	3080	00020		398,00
(3080)	ENVIO PIX	56	00020	14,99	
(3080)	ENVIO PIX	56	00020	398,00	

84

DAF CONSTRUTORA E OBRAS EIRELI - ME (00031)

CNPJ : 22.173.475/0001-12

NIRE: 21600021812 Data: 27/03/2015

Diário de 01/01/2022 à 31/12/2022

Diário : 2

Folha:20

Conta	Histórico	C/P	Nº Lote	Débito	Crédito
27 de maio de 2022					
(56)	ENVIO PIX	3080	00020		130,00
(56)	ENVIO PIX	3080	00020		1.000,00
(3080)	ENVIO PIX	56	00020	130,00	
(3080)	ENVIO PIX	56	00020	1.000,00	
30 de maio de 2022					
(56)	RESG AUTOM	3087	00020	148,20	
(56)	ENVIO PIX	3080	00020		70,00
(56)	ENVIO PIX	3080	00020		50,00
(56)	ENVIO PIX	3080	00020		5.750,00
(56)	PAG BOLETO	5187	00020		88,78
(3087)	RESG AUTOM	56	00020		148,20
(5187)	PAG BOLETO	56	00020	88,78	
(3080)	ENVIO PIX	56	00020	70,00	
(3080)	ENVIO PIX	56	00020	50,00	
(3080)	ENVIO PIX	56	00020	5.750,00	
31 de maio de 2022					
(35)	DP DIN LOT	56	00020		5.000,00
(56)	DP DIN LOT	35	00020	5.000,00	
(56)	ENVIO PIX	3080	00020		5,70
(56)	ENVIO PIX	3080	00020		11,00
(56)	ENVIO PIX	3080	00020		79,90
(3087)	Valor referente ao Rendimento de Aplicações Financeiras	1512	00019	26,58	
(5236)	Valor referente a Provisão do IRPJ conforme Apuração	5334	00018		960,72
(5243)	Valor referente a Provisão do CSLL conforme Apuração	5341	00018		864,64
(1512)	Valor referente ao Rendimento de Aplicações Financeiras	3087	00019		26,58
(3080)	ENVIO PIX	56	00020	5,70	
(3080)	ENVIO PIX	56	00020	11,00	
(3080)	ENVIO PIX	56	00020	79,90	
(5334)	Valor referente a Provisão do IRPJ conforme Apuração	5236	00018	960,72	
(5341)	Valor referente a Provisão do CSLL conforme Apuração	5243	00018	864,64	
01 de junho de 2022					
(56)	ENVIO PIX	3080	00020		4,00
(3080)	ENVIO PIX	56	00020	4,00	
02 de junho de 2022					
(35)	CRED PIX	56	00020		1.150,00
(35)	PG ORG GOV	56	00020	85,00	
(35)	PG ORG GOV	56	00020	140,67	
(56)	CRED PIX	35	00020	1.150,00	
(56)	PG ORG GOV	35	00020		85,00
(56)	PG ORG GOV	35	00020		140,67
(56)	ENVIO PIX	3080	00020		300,00
(3080)	ENVIO PIX	56	00020	300,00	



Conta	Histórico	C/P	Nº Lote	Débito	Crédito
03 de junho de 2022					
(35)	SAQUE LOT	56	00020	1.000,00	
(56)	SAQUE LOT	35	00020		1.000,00
(56)	ENVIO PIX	3080	00020		38,00
(56)	ENVIO PIX	3080	00020		14,99
(56)	ENVIO PIX	3080	00020		45,00
(3080)	ENVIO PIX	56	00020	38,00	
(3080)	ENVIO PIX	56	00020	14,99	
(3080)	ENVIO PIX	56	00020	45,00	
06 de junho de 2022					
(56)	ENVIO PIX	3080	00020		55,31
(56)	ENVIO PIX	3080	00020		700,00
(56)	ENVIO PIX	3080	00020		600,00
(3080)	ENVIO PIX	56	00020	55,31	
(3080)	ENVIO PIX	56	00020	700,00	
(3080)	ENVIO PIX	56	00020	600,00	
07 de junho de 2022					
(35)	DP DIN LOT	56	00020		1.100,00
(56)	DP DIN LOT	35	00020	1.100,00	
08 de junho de 2022					
(35)	CP ELECTRO	56	00020	120,00	
(35)	DP DIN LOT	56	00020		100,00
(56)	CP ELECTRO	35	00020		120,00
(56)	ENVIO PIX	3080	00020		125,00
(56)	ENVIO PIX	3080	00020		30,00
(56)	ENVIO PIX	3080	00020		100,00
(56)	DP DIN LOT	35	00020	100,00	
(3080)	ENVIO PIX	56	00020	125,00	
(3080)	ENVIO PIX	56	00020	30,00	
(3080)	ENVIO PIX	56	00020	100,00	
09 de junho de 2022					
(35)	CP ELECTRO	56	00020	150,00	
(56)	CP ELECTRO	35	00020		150,00
(56)	ENVIO PIX	3080	00020		20,00
(3080)	ENVIO PIX	56	00020	20,00	
10 de junho de 2022					
(35)	CP ELECTRO	56	00020	22,00	
(35)	CP ELECTRO	56	00020	120,00	
(35)	CP ELECTRO	56	00020	26,00	
(56)	CP ELECTRO	35	00020		22,00
(56)	ENVIO PIX	3080	00020		18,00
(56)	ENVIO PIX	3080	00020		200,00
(56)	SEGURADORA	2506	00020		74,01
(56)	CP ELECTRO	35	00020		120,00
(56)	CP ELECTRO	35	00020		26,00
(3080)	ENVIO PIX	56	00020	18,00	
(3080)	ENVIO PIX	56	00020	200,00	
(2506)	SEGURADORA	56	00020	74,01	

Handwritten signature and the number 36.

DAF CONSTRUTORA E OBRAS EIRELI - ME (00031)

CNPJ : 22.173.475/0001-12

NIRE: 21600021812 Data: 27/03/2015

Diário de 01/01/2022 à 31/12/2022

Diário : 2

Folha:22

Conta	Histórico	C/P	Nº Lote	Débito	Crédito
13 de junho de 2022					
(35)	CP ELECTRO	56	00020	100,00	
(35)	CRED PIX	56	00020		20,00
(56)	CP ELECTRO	35	00020		100,00
(56)	ENVIO PIX	3080	00020		20,00
(56)	ENVIO PIX	3080	00020		20,00
(56)	CRED PIX	35	00020	20,00	
(3080)	ENVIO PIX	56	00020	20,00	
(3080)	ENVIO PIX	56	00020	20,00	
14 de junho de 2022					
(35)	SAQUE LOT	56	00020	200,00	
(35)	CP ELECTRO	56	00020	19,50	
(56)	ENVIO PIX	3080	00020		300,00
(56)	SAQUE LOT	35	00020		200,00
(56)	CP ELECTRO	35	00020		19,50
(3080)	ENVIO PIX	56	00020	300,00	
15 de junho de 2022					
(56)	ENVIO PIX	3080	00020		34,13
(56)	ENVIO PIX	3080	00020		10,00
(56)	ENVIO PIX	3080	00020		200,00
(56)	ENVIO PIX	3080	00020		290,00
(105)	Valor Ref a Receita de Prestação de Serviço Conforme Nota/Fatura 39/39-2-MUNICIPIO DE CAMPESTRE DO MARANHAO	1351	00018	15.001,95	
(105)	Valor Ref a Receita de Prestação de Serviço Conforme Nota/Fatura 38/38-4-FUNDO MUNICIPAL DE ASSISTENCIA SOCIAL -	1351	00018	4.971,64	
(105)	Valor Ref a Receita de Prestação de Serviço Conforme Nota/Fatura 37/37-55-MUNICIPIO DE CAMPESTRE - SECRETARIA MUNI	1351	00018	15.009,79	
(749)	Valor Ref a COFINS a Recolher Conforme Competência ??? 38/38-4-FUNDO MUNICIPAL DE ASSISTENCIA SOCIAL -	1365	00018		149,15
(749)	Valor Ref a COFINS a Recolher Conforme Competência ??? 39/39-2-MUNICIPIO DE CAMPESTRE DO MARANHAO	1365	00018		450,06
(749)	Valor Ref a COFINS a Recolher Conforme Competência ??? 37/37-55-MUNICIPIO DE CAMPESTRE - SECRETARIA MUNI	1365	00018		450,29
(784)	Valor Ref a ISS a Recolher Conforme Competência ??? 39/39-2-MUNICIPIO DE CAMPESTRE DO MARANHAO	1393	00018		750,10
(784)	Valor Ref a ISS a Recolher Conforme Competência ??? 38/38-4-FUNDO MUNICIPAL DE ASSISTENCIA SOCIAL -	1393	00018		248,58
(784)	Valor Ref a ISS a Recolher Conforme Competência ??? 37/37-55-MUNICIPIO DE CAMPESTRE - SECRETARIA MUNI	1393	00018		750,49
(791)	Valor Ref a PIS a Recolher Conforme Competência ??? 38/38-4-FUNDO MUNICIPAL DE ASSISTENCIA SOCIAL -	1400	00018		32,32
(791)	Valor Ref a PIS a Recolher Conforme Competência ??? 39/39-2-MUNICIPIO DE CAMPESTRE DO MARANHAO	1400	00018		97,51
(791)	Valor Ref a PIS a Recolher Conforme Competência ??? 37/37-55-MUNICIPIO DE	1400	00018		97,56

DAF CONSTRUTORA E OBRAS EIRELI - ME (00031)

CNPJ : 22.173.475/0001-12

NIRE: 21600021812 Data: 27/03/2015

Diário de 01/01/2022 à 31/12/2022

Diário : 2

Folha:23

Conta	Histórico	C/P	Nº Lote	Débito	Crédito
(1351)	CAMPESTRE - SECRETARIA MUNI Valor Ref a Receita de Prestação de Serviço Conforme Nota/Fatura 39/39-2-MUNICIPIO DE CAMPESTRE DO MARANHAO	105	00018		15.001,95
(1351)	Valor Ref a Receita de Prestação de Serviço Conforme Nota/Fatura 38/38-4-FUNDO MUNICIPAL DE ASSISTENCIA SOCIAL -	105	00018		4.971,64
(1351)	Valor Ref a Receita de Prestação de Serviço Conforme Nota/Fatura 37/37-55-MUNICIPIO DE CAMPESTRE - SECRETARIA MUNI	105	00018		15.009,79
(1365)	Valor Ref a COFINS a Recolher Conforme Competência ??? 38/38-4-FUNDO MUNICIPAL DE ASSISTENCIA SOCIAL -	749	00018	149,15	
(1365)	Valor Ref a COFINS a Recolher Conforme Competência ??? 39/39-2-MUNICIPIO DE CAMPESTRE DO MARANHAO	749	00018	450,06	
(1365)	Valor Ref a COFINS a Recolher Conforme Competência ??? 37/37-55-MUNICIPIO DE CAMPESTRE - SECRETARIA MUNI	749	00018	450,29	
(1393)	Valor Ref a ISS a Recolher Conforme Competência ??? 39/39-2-MUNICIPIO DE CAMPESTRE DO MARANHAO	784	00018	750,10	
(1393)	Valor Ref a ISS a Recolher Conforme Competência ??? 38/38-4-FUNDO MUNICIPAL DE ASSISTENCIA SOCIAL -	784	00018	248,58	
(1393)	Valor Ref a ISS a Recolher Conforme Competência ??? 37/37-55-MUNICIPIO DE CAMPESTRE - SECRETARIA MUNI	784	00018	750,49	
(1400)	Valor Ref a PIS a Recolher Conforme Competência ??? 38/38-4-FUNDO MUNICIPAL DE ASSISTENCIA SOCIAL -	791	00018	32,32	
(1400)	Valor Ref a PIS a Recolher Conforme Competência ??? 39/39-2-MUNICIPIO DE CAMPESTRE DO MARANHAO	791	00018	97,51	
(1400)	Valor Ref a PIS a Recolher Conforme Competência ??? 37/37-55-MUNICIPIO DE CAMPESTRE - SECRETARIA MUNI	791	00018	97,56	
(3080)	ENVIO PIX	56	00020	34,13	
(3080)	ENVIO PIX	56	00020	10,00	
(3080)	ENVIO PIX	56	00020	200,00	
(3080)	ENVIO PIX	56	00020	290,00	
20 de junho de 2022					
(56)	ENVIO PIX	3080	00020		1.000,00
(56)	ENVIO PIX	3080	00020		1.097,00
(56)	ENVIO PIX	3080	00020		250,00
(56)	MANUT CAD	2870	00020		36,50
(56)	ENVIO PIX	3080	00020		20,00
(56)	ENVIO PIX	3080	00020		1.930,00
(56)	ENVIO PIX	3080	00020		1.550,00
(56)	CRED TED	105	00020	14.259,30	
(56)	CRED TED	105	00020	4.723,06	
(56)	ENVIO PIX	3080	00020		100,00
(56)	ENVIO PIX	3080	00020		20,00
(56)	ENVIO PIX	3080	00020		842,00
(56)	CRED TED	105	00020	14.251,86	
(105)	CRED TED	56	00020		14.259,30
(105)	CRED TED	56	00020		4.723,06

DAF CONSTRUTORA E OBRAS EIRELI - ME (00031)

CNPJ : 22.173.475/0001-12

NIRE: 21600021812 Data: 27/03/2015

Diário de 01/01/2022 à 31/12/2022

Diário : 2

Folha:24

Conta	Histórico	C/P	Nº Lote	Débito	Crédito
(105)	CRED TED	56	00020		14.251,86
(3080)	ENVIO PIX	56	00020	1.000,00	
(3080)	ENVIO PIX	56	00020	1.097,00	
(3080)	ENVIO PIX	56	00020	250,00	
(3080)	ENVIO PIX	56	00020	20,00	
(3080)	ENVIO PIX	56	00020	1.930,00	
(3080)	ENVIO PIX	56	00020	1.550,00	
(3080)	ENVIO PIX	56	00020	100,00	
(3080)	ENVIO PIX	56	00020	20,00	
(3080)	ENVIO PIX	56	00020	842,00	
(2870)	MANUT CAD	56	00020	36,50	
21 de junho de 2022					
(35)	SAQUE LOT	56	00020	1.550,64	
(56)	ENVIO PIX	3080	00020		591,66
(56)	ENVIO PIX	3080	00020		783,41
(56)	TAR SAQ CB	2870	00020		2,00
(56)	ENVIO PIX	3080	00020		156,00
(56)	ENVIO PIX	3080	00020		110,00
(56)	ENVIO TEV	3080	00020		200,00
(56)	ENVIO PIX	3080	00020		5,50
(56)	SAQUE LOT	35	00020		1.550,64
(3080)	ENVIO PIX	56	00020	591,66	
(3080)	ENVIO PIX	56	00020	783,41	
(3080)	ENVIO PIX	56	00020	156,00	
(3080)	ENVIO PIX	56	00020	110,00	
(3080)	ENVIO TEV	56	00020	200,00	
(3080)	ENVIO PIX	56	00020	5,50	
(2870)	TAR SAQ CB	56	00020	2,00	
22 de junho de 2022					
(56)	CP ELECTRO	56	00020	150,00	
(35)	CP ELECTRO	56	00020	100,00	
(35)	CP ELECTRO	56	00020	30,00	
(56)	CP ELECTRO	35	00020		150,00
(56)	ENVIO PIX	3080	00020		120,00
(56)	ENVIO PIX	3080	00020		350,00
(56)	ENVIO PIX	3080	00020		48,00
(56)	ENVIO PIX	3080	00020		10,00
(56)	CP ELECTRO	35	00020		100,00
(56)	CP ELECTRO	35	00020		30,00
(3080)	ENVIO PIX	56	00020	120,00	
(3080)	ENVIO PIX	56	00020	350,00	
(3080)	ENVIO PIX	56	00020	48,00	
(3080)	ENVIO PIX	56	00020	10,00	
23 de junho de 2022					
(35)	SAQUE LOT	56	00020	1.202,00	
(56)	ENVIO PIX	Lanc.Mult.	00020		488,62
(56)	ENVIO PIX	Lanc.Mult.	00020		2.729,23
(56)	ENVIO PIX	Lanc.Mult.	00020		591,33
(56)	TAR SAQ CB	2870	00020		2,00
(56)	SAQUE LOT	35	00020		1.202,00
(56)	ENVIO PIX	3080	00020		3.600,00

DAF CONSTRUTORA E OBRAS EIRELI - ME (00031)

CNPJ : 22.173.475/0001-12

NIRE: 21600021812 Data: 27/03/2015

Diário de 01/01/2022 à 31/12/2022

Diário : 2

Folha:25

Conta	Histórico	C/P	Nº Lote	Débito	Crédito
(56)	ENVIO PIX	3080	00020		150,00
(56)	ENVIO PIX	3080	00020		480,00
(749)	ENVIO PIX	Lanc.Mult.	00020	2.221,42	
(791)	ENVIO PIX	Lanc.Mult.	00020	402,16	
(791)	ENVIO PIX	Lanc.Mult.	00020	481,31	
(3080)	ENVIO PIX	56	00020	3.600,00	
(3080)	ENVIO PIX	56	00020	150,00	
(3080)	ENVIO PIX	56	00020	480,00	
(2828)	ENVIO PIX	Lanc.Mult.	00020	78,30	
(2828)	ENVIO PIX	Lanc.Mult.	00020	444,28	
(2828)	ENVIO PIX	Lanc.Mult.	00020	96,26	
(2856)	ENVIO PIX	Lanc.Mult.	00020	8,16	
(2856)	ENVIO PIX	Lanc.Mult.	00020	63,53	
(856)	ENVIO PIX	Lanc.Mult.	00020	13,76	
(2870)	TAR SAQ CB	56	00020	2,00	
24 de junho de 2022					
(35)	CP ELECTRO	56	00020	89,00	
(56)	ENVIO PIX	3080	00020		100,00
(56)	ENVIO PIX	3080	00020		20,00
(56)	ENVIO PIX	3080	00020		50,00
(56)	CP ELECTRO	35	00020		89,00
(3080)	ENVIO PIX	56	00020	100,00	
(3080)	ENVIO PIX	56	00020	20,00	
(3080)	ENVIO PIX	56	00020	50,00	
27 de junho de 2022					
(35)	CP ELECTRO	56	00020	200,00	
(56)	ENVIO PIX	3080	00020		1.000,00
(56)	ENVIO PIX	3080	00020		500,00
(56)	ENVIO PIX	3080	00020		10.000,00
(6)	ENVIO PIX	3080	00020		80,00
(56)	CP ELECTRO	35	00020		200,00
(3080)	ENVIO PIX	56	00020	1.000,00	
(3080)	ENVIO PIX	56	00020	500,00	
(3080)	ENVIO PIX	56	00020	10.000,00	
(3080)	ENVIO PIX	56	00020	80,00	
28 de junho de 2022					
(35)	SAQUE LOT	56	00020	1.102,93	
(56)	SAQUE LOT	35	00020		1.102,93
(56)	TAR SAQ CB	2870	00020		2,00
(2870)	TAR SAQ CB	56	00020	2,00	
29 de junho de 2022					
(56)	ENVIO PIX	3080	00020		60,00
(3080)	ENVIO PIX	56	00020	60,00	
30 de junho de 2022					
(3087)	Valor referente ao Rendimento de Aplicações Financeiras	1512	00019	26,58	
(5236)	Valor referente a Provisão do IRPJ conforme Apuração	5334	00018		419,80
(5243)	Valor referente a Provisão do CSLL conforme Apuração	5341	00018		377,82

DAF CONSTRUTORA E OBRAS EIRELI - ME (00031)

CNPJ : 22.173.475/0001-12

NIRE: 21600021812 Data: 27/03/2015

Diário de 01/01/2022 à 31/12/2022

Diário : 2

Folha:26

Conta	Histórico	C/P	Nº Lote	Débito	Crédito
(1512)	Valor referente ao Rendimento de Aplicações Financeiras	3087	00019		26,58
(5334)	Valor referente a Provisão do IRPJ conforme Apuração	5236	00018	419,80	
(5341)	Valor referente a Provisão do CSLL conforme Apuração	5243	00018	377,82	
(1190)	Valor referente ao Encerramento do Período	3066	00023		17.282,23
(1351)	Valor referente ao Encerramento do Período	3066	00023	144.823,19	
(1365)	Valor referente ao Encerramento do Período	3066	00023		4.344,71
(1393)	Valor referente ao Encerramento do Período	3066	00023		7.241,16
(1400)	Valor referente ao Encerramento do Período	3066	00023		941,35
(1512)	Valor referente ao Encerramento do Período	3066	00023	79,74	
(3080)	Valor referente ao Encerramento do Período	3066	00023		110.037,88
(2506)	Valor referente ao Encerramento do Período	3066	00023		74,01
(2828)	Valor referente ao Encerramento do Período	3066	00023		1.436,77
(5334)	Valor referente ao Encerramento do Período	3066	00023		1.737,88
(5341)	Valor referente ao Encerramento do Período	3066	00023		1.564,09
(2856)	Valor referente ao Encerramento do Período	3066	00023		195,45
(2870)	Valor referente ao Encerramento do Período	3066	00023		47,40
(3066)	Valor referente ao Encerramento do Período	1190	00023	17.282,23	
(3066)	Valor referente ao Encerramento do Período	1393	00023	7.241,16	
(3066)	Valor referente ao Encerramento do Período	1400	00023	941,35	
(3066)	Valor referente ao Encerramento do Período	1512	00023		79,74
(3066)	Valor referente ao Encerramento do Período	2828	00023	1.436,77	
(3066)	Valor referente ao Encerramento do Período	2856	00023	195,45	
(3066)	Valor referente ao Encerramento do Período	1365	00023	4.344,71	
(3066)	Valor referente ao Encerramento do Período	2506	00023	74,01	
(3066)	Valor referente ao Encerramento do Período	2870	00023	47,40	
(3066)	Valor referente ao Encerramento do Período	5341	00023	1.564,09	
(3066)	Valor referente ao Encerramento do Período	5334	00023	1.737,88	
(3066)	Valor referente ao Encerramento do Período	1351	00023		144.823,19
(3066)	Valor referente ao Encerramento do Período	3080	00023	110.037,88	

01 de julho de 2022

(35)	CP ELECTRO	56	00020	50,00	
(56)	ENVIO PIX	3080	00020		35,00
(56)	ENVIO PIX	3080	00020		1.000,00
(56)	ENVIO PIX	3080	00020		50,00
(56)	CP ELECTRO	35	00020		50,00
(3080)	ENVIO PIX	56	00020	35,00	
(3080)	ENVIO PIX	56	00020	1.000,00	
(3080)	ENVIO PIX	56	00020	50,00	

04 de julho de 2022

(35)	CP ELECTRO	56	00020	150,00	
(35)	CRED PIX	56	00020		1.000,00
(56)	ENVIO PIX	3080	00020		56,28
(56)	CP ELECTRO	35	00020		150,00
(56)	ENVIO PIX	3080	00020		15,00
(56)	ENVIO PIX	3080	00020		10,00
(56)	ENVIO PIX	3080	00020		28,00
(56)	CRED PIX	35	00020	1.000,00	
(3080)	ENVIO PIX	56	00020	56,28	
(3080)	ENVIO PIX	56	00020	15,00	

DAF CONSTRUTORA E OBRAS EIRELI - ME (00031)

CNPJ : 22.173.475/0001-12

NIRE: 21600021812 Data: 27/03/2015

Diário de 01/01/2022 à 31/12/2022

Diário : 2

Folha:27

Conta	Histórico	C/P	Nº Lote	Débito	Crédito
(3080)	ENVIO PIX	56	00020	10,00	
(3080)	ENVIO PIX	56	00020	28,00	
06 de julho de 2022					
(35)	CP ELECTRO	56	00020	30,00	
(35)	CP ELECTRO	56	00020	200,00	
(56)	CP ELECTRO	35	00020		30,00
(56)	CP ELECTRO	35	00020		200,00
(56)	ENVIO PIX	3080	00020		100,00
(3080)	ENVIO PIX	56	00020	100,00	
08 de julho de 2022					
(35)	CRED PIX	56	00020		567,00
(56)	CRED PIX	35	00020	567,00	
11 de julho de 2022					
(35)	CRED PIX	56	00020		500,00
(35)	CP ELECTRO	56	00020	45,15	
(56)	ENVIO PIX	3080	00020		100,00
(56)	SEGURADORA	2506	00020		74,01
(56)	ENVIO PIX	3080	00020		100,00
(56)	ENVIO PIX	3080	00020		96,81
(56)	ENVIO PIX	3080	00020		330,00
(56)	CRED PIX	35	00020	500,00	
(56)	CP ELECTRO	35	00020		45,15
(56)	ENVIO PIX	3080	00020		700,00
(56)	ENVIO PIX	3080	00020		600,00
(3080)	ENVIO PIX	56	00020	100,00	
(3080)	ENVIO PIX	56	00020	100,00	
(3080)	ENVIO PIX	56	00020	96,81	
(3080)	ENVIO PIX	56	00020	330,00	
(3080)	ENVIO PIX	56	00020	700,00	
(3080)	ENVIO PIX	56	00020	600,00	
(2506)	SEGURADORA	56	00020	74,01	
12 de julho de 2022					
(35)	CP ELECTRO	56	00020	150,03	
(56)	CP ELECTRO	35	00020		150,03
(56)	RESG AUTOM	3087	00020	27,09	
(3087)	RESG AUTOM	56	00020		27,09
14 de julho de 2022					
(105)	Valor Ref a Receita de Prestação de Serviço Conforme Nota/Fatura 40/40-2-MUNICIPIO DE CAMPESTRE DO MARANHAO	1351	00018	85.006,50	
(105)	Valor Ref a Receita de Prestação de Serviço Conforme Nota/Fatura 41/41-3-MUNICIPIO DE CAMPESTRE DO MARANHAO - FUN	1351	00018	10.011,75	
(749)	Valor Ref a COFINS a Recolher Conforme Competência ??? 41/41-3-MUNICIPIO DE CAMPESTRE DO MARANHAO - FUN	1365	00018		300,35
(749)	Valor Ref a COFINS a Recolher Conforme Competência ??? 40/40-2-MUNICIPIO DE CAMPESTRE DO MARANHAO	1365	00018		2.550,19
(784)	Valor Ref a ISS a Recolher Conforme Competência ??? 41/41-3-MUNICIPIO DE CAMPESTRE DO MARANHAO - FUN	1393	00018		500,59

90

DAF CONSTRUTORA E OBRAS EIRELI - ME (00031)

CNPJ : 22.173.475/0001-12

NIRE: 21600021812 Data: 27/03/2015

Diário de 01/01/2022 à 31/12/2022

Diário : 2

Folha:28

Conta	Histórico	C/P	Nº Lote	Débito	Crédito
(784)	Valor Ref a ISS a Recolher Conforme Competência ??? 40/40-2-MUNICIPIO DE CAMPESTRE DO MARANHÃO	1393	00018		4.250,33
(791)	Valor Ref a PIS a Recolher Conforme Competência ??? 41/41-3-MUNICIPIO DE CAMPESTRE DO MARANHÃO - FUN	1400	00018		65,08
(791)	Valor Ref a PIS a Recolher Conforme Competência ??? 40/40-2-MUNICIPIO DE CAMPESTRE DO MARANHÃO	1400	00018		552,54
(1351)	Valor Ref a Receita de Prestação de Serviço Conforme Nota/Fatura 40/40-2-MUNICIPIO DE CAMPESTRE DO MARANHÃO	105	00018		85.006,50
(1351)	Valor Ref a Receita de Prestação de Serviço Conforme Nota/Fatura 41/41-3-MUNICIPIO DE CAMPESTRE DO MARANHÃO - FUN	105	00018		10.011,75
365)	Valor Ref a COFINS a Recolher Conforme Competência ??? 41/41-3-MUNICIPIO DE CAMPESTRE DO MARANHÃO - FUN	749	00018	300,35	
(1365)	Valor Ref a COFINS a Recolher Conforme Competência ??? 40/40-2-MUNICIPIO DE CAMPESTRE DO MARANHÃO	749	00018	2.550,19	
(1393)	Valor Ref a ISS a Recolher Conforme Competência ??? 41/41-3-MUNICIPIO DE CAMPESTRE DO MARANHÃO - FUN	784	00018	500,59	
(1393)	Valor Ref a ISS a Recolher Conforme Competência ??? 40/40-2-MUNICIPIO DE CAMPESTRE DO MARANHÃO	784	00018	4.250,33	
(1400)	Valor Ref a PIS a Recolher Conforme Competência ??? 41/41-3-MUNICIPIO DE CAMPESTRE DO MARANHÃO - FUN	791	00018	65,08	
(1400)	Valor Ref a PIS a Recolher Conforme Competência ??? 40/40-2-MUNICIPIO DE CAMPESTRE DO MARANHÃO	791	00018	552,54	

15 de julho de 2022

5)	CP ELECTRO	56	00020	100,00	
(56)	CRED TED	105	00020	80.756,18	
(56)	CRED TEV	105	00020	9.511,16	
(56)	CP ELECTRO	35	00020		100,00
(105)	CRED TED	56	00020		80.756,18
(105)	CRED TEV	56	00020		9.511,16

18 de julho de 2022

(35)	CP ELECTRO	56	00020	41,00	
(35)	CP ELECTRO	56	00020	37,00	
(56)	ENVIO PIX	3080	00020		17.000,00
(56)	ENVIO PIX	3080	00020		1.000,00
(56)	ENVIO PIX	3080	00020		5.000,00
(56)	ENVIO PIX	3080	00020		100,00
(56)	ENVIO PIX	3080	00020		85,00
(56)	ENVIO PIX	3080	00020		100,00
(56)	ENVIO PIX	3080	00020		900,00
(56)	ENVIO PIX	3080	00020		13.000,00
(56)	ENVIO PIX	3080	00020		20.000,00
(56)	CP ELECTRO	35	00020		41,00
(56)	CP ELECTRO	35	00020		37,00
(56)	ENVIO PIX	3080	00020		1.100,00
(56)	ENVIO PIX	3080	00020		26,00

93

DAF CONSTRUTORA E OBRAS EIRELI - ME (00031)

CNPJ : 22.173.475/0001-12

NIRE: 21600021812 Data: 27/03/2015

Diário de 01/01/2022 à 31/12/2022

Diário : 2

Folha:29

Conta	Histórico	C/P	Nº Lote	Débito	Crédito
(56)	ENVIO PIX	3080	00020		100,00
(3080)	ENVIO PIX	56	00020	17.000,00	
(3080)	ENVIO PIX	56	00020	1.000,00	
(3080)	ENVIO PIX	56	00020	5.000,00	
(3080)	ENVIO PIX	56	00020	100,00	
(3080)	ENVIO PIX	56	00020	85,00	
(3080)	ENVIO PIX	56	00020	100,00	
(3080)	ENVIO PIX	56	00020	900,00	
(3080)	ENVIO PIX	56	00020	13.000,00	
(3080)	ENVIO PIX	56	00020	20.000,00	
(3080)	ENVIO PIX	56	00020	1.100,00	
(3080)	ENVIO PIX	56	00020	26,00	
(3080)	ENVIO PIX	56	00020	100,00	
19 de julho de 2022					
(56)	ENVIO PIX	3080	00020		8,85
(56)	ENVIO PIX	3080	00020		750,00
(56)	ENVIO PIX	3080	00020		250,00
(56)	ENVIO PIX	3080	00020		100,00
(56)	PAG BOLETO	5187	00020		773,22
(56)	ENVIO PIX	3080	00020		810,00
(56)	ENVIO PIX	3080	00020		9.600,00
(56)	ENVIO PIX	3080	00020		742,00
(5187)	PAG BOLETO	56	00020	773,22	
(3080)	ENVIO PIX	56	00020	8,85	
(3080)	ENVIO PIX	56	00020	750,00	
(3080)	ENVIO PIX	56	00020	250,00	
(3080)	ENVIO PIX	56	00020	100,00	
(3080)	ENVIO PIX	56	00020	810,00	
(3080)	ENVIO PIX	56	00020	9.600,00	
(3080)	ENVIO PIX	56	00020	742,00	
20 de julho de 2022					
(56)	ENVIO PIX	3080	00020		250,00
(56)	ENVIO PIX	3080	00020		1.450,00
(56)	ENVIO PIX	3080	00020		1.700,00
(56)	ENVIO PIX	3080	00020		79,90
(56)	ENVIO PIX	3080	00020		79,90
(56)	PAG BOLETO	5187	00020		580,00
(56)	ENVIO PIX	3080	00020		100,00
(56)	ENVIO PIX	3080	00020		1.428,00
(56)	ENVIO PIX	3080	00020		767,67
(5187)	PAG BOLETO	56	00020	580,00	
(3080)	ENVIO PIX	56	00020	250,00	
(3080)	ENVIO PIX	56	00020	1.450,00	
(3080)	ENVIO PIX	56	00020	1.700,00	
(3080)	ENVIO PIX	56	00020	79,90	
(3080)	ENVIO PIX	56	00020	79,90	
(3080)	ENVIO PIX	56	00020	100,00	
(3080)	ENVIO PIX	56	00020	1.428,00	
(3080)	ENVIO PIX	56	00020	767,67	



DAF CONSTRUTORA E OBRAS EIRELI - ME (00031)

CNPJ : 22.173.475/0001-12

NIRE: 21600021812 Data: 27/03/2015

Diário de 01/01/2022 à 31/12/2022

Diário : 2

Folha:30

Conta	Histórico	C/P	Nº Lote	Débito	Crédito
21 de julho de 2022					
(56)	ENVIO PIX	3080	00020		41,28
(56)	ENVIO TEV	3080	00020		300,00
(3080)	ENVIO PIX	56	00020	41,28	
(3080)	ENVIO TEV	56	00020	300,00	
22 de julho de 2022					
(56)	ENVIO PIX	3080	00020		7.200,00
(56)	ENVIO PIX	3080	00020		6,00
(56)	ENVIO PIX	3080	00020		180,00
(3080)	ENVIO PIX	56	00020	7.200,00	
(3080)	ENVIO PIX	56	00020	6,00	
(3080)	ENVIO PIX	56	00020	180,00	
25 de julho de 2022					
(56)	ENVIO PIX	3080	00020		15,00
(56)	ENVIO PIX	3080	00020		500,00
(56)	ENVIO PIX	3080	00020		480,00
(56)	ENVIO PIX	3080	00020		1.672,00
(3080)	ENVIO PIX	56	00020	15,00	
(3080)	ENVIO PIX	56	00020	500,00	
(3080)	ENVIO PIX	56	00020	480,00	
(3080)	ENVIO PIX	56	00020	1.672,00	
26 de julho de 2022					
(35)	CRED PIX	56	00020		48,00
(35)	CRED PIX	56	00020		140,00
(56)	ENVIO PIX	3080	00020		6,00
(56)	ENVIO PIX	3080	00020		1.000,00
(56)	ENVIO PIX	3080	00020		250,00
(56)	CRED PIX	35	00020	48,00	
(56)	CRED PIX	35	00020	140,00	
(56)	ENVIO PIX	3080	00020		50,00
(3080)	ENVIO PIX	56	00020	6,00	
(3080)	ENVIO PIX	56	00020	1.000,00	
(3080)	ENVIO PIX	56	00020	250,00	
(3080)	ENVIO PIX	56	00020	50,00	
27 de julho de 2022					
(56)	ENVIO PIX	3080	00020		15,00
(56)	ENVIO PIX	3080	00020		70,00
(56)	ENVIO PIX	3080	00020		250,00
(56)	ENVIO PIX	3080	00020		80,00
(3080)	ENVIO PIX	56	00020	15,00	
(3080)	ENVIO PIX	56	00020	70,00	
(3080)	ENVIO PIX	56	00020	250,00	
(3080)	ENVIO PIX	56	00020	80,00	
28 de julho de 2022					
(56)	ENVIO PIX	3080	00020		25,00
(3080)	ENVIO PIX	56	00020	25,00	
29 de julho de 2022					

95

DAF CONSTRUTORA E OBRAS EIRELI - ME (00031)

CNPJ : 22.173.475/0001-12

NIRE: 21600021812 Data: 27/03/2015

Diário de 01/01/2022 à 31/12/2022

Diário : 2

Folha:31

Conta	Histórico	C/P	Nº Lote	Débito	Crédito
(35)	CRED PIX	56	00020		3.300,00
(56)	CRED PIX	35	00020	3.300,00	
(56)	ENVIO PIX	3080	00020		1.250,00
(56)	ENVIO PIX	3080	00020		1.000,00
(3080)	ENVIO PIX	56	00020	1.250,00	
(3080)	ENVIO PIX	56	00020	1.000,00	
31 de julho de 2022					
(3087)	Valor referente ao Rendimento de Aplicações Financeiras	1512	00019	26,58	
(5236)	Valor referente a Provisão do IRPJ conforme Apuração	5334	00018		1.140,22
(5243)	Valor referente a Provisão do CSLL conforme Apuração	5341	00018		1.026,20
1512)	Valor referente ao Rendimento de Aplicações Financeiras	3087	00019		26,58
(5334)	Valor referente a Provisão do IRPJ conforme Apuração	5236	00018	1.140,22	
(5341)	Valor referente a Provisão do CSLL conforme Apuração	5243	00018	1.026,20	
01 de agosto de 2022					
(56)	ENVIO PIX	3080	00020		330,00
(56)	ENVIO PIX	3080	00020		250,00
(3080)	ENVIO PIX	56	00020	330,00	
(3080)	ENVIO PIX	56	00020	250,00	
02 de agosto de 2022					
(56)	ENVIO PIX	3080	00020		100,00
(56)	ENVIO PIX	3080	00020		38,00
(56)	ENVIO PIX	3080	00020		308,00
(56)	ENVIO PIX	3080	00020		16,70
(56)	ENVIO PIX	3080	00020		100,00
(3080)	ENVIO PIX	56	00020	100,00	
(3080)	ENVIO PIX	56	00020	38,00	
(3080)	ENVIO PIX	56	00020	308,00	
(3080)	ENVIO PIX	56	00020	16,70	
(3080)	ENVIO PIX	56	00020	100,00	
08 de agosto de 2022					
(35)	CRED PIX	56	00020		100,00
(35)	CRED PIX	56	00020		35,00
(56)	ENVIO PIX	3080	00020		134,00
(56)	ENVIO PIX	3080	00020		60,00
(56)	CRED PIX	35	00020	100,00	
(56)	CRED PIX	35	00020	35,00	
(3080)	ENVIO PIX	56	00020	134,00	
(3080)	ENVIO PIX	56	00020	60,00	
09 de agosto de 2022					
(35)	CRED PIX	56	00020		720,00
(56)	CRED PIX	35	00020	720,00	
(56)	ENVIO PIX	3080	00020		60,00
(3080)	ENVIO PIX	56	00020	60,00	

DAF CONSTRUTORA E OBRAS EIRELI - ME (00031)

CNPJ : 22.173.475/0001-12

NIRE: 21600021812 Data: 27/03/2015

Diário de 01/01/2022 à 31/12/2022

Diário : 2

Folha:32

Conta	Histórico	C/P	Nº Lote	Débito	Crédito
10 de agosto de 2022					
(56)	ENVIO PIX	3080	00020		8,00
(56)	SEGURADORA	2506	00020		74,01
(56)	RESG AUTOM	3087	00020	37,19	
(56)	ENVIO PIX	3080	00020		720,00
(3087)	RESG AUTOM	56	00020		37,19
(3080)	ENVIO PIX	56	00020	8,00	
(3080)	ENVIO PIX	56	00020	720,00	
(2506)	SEGURADORA	56	00020	74,01	
11 de agosto de 2022					
(35)	DP DIN LOT	56	00020		500,00
(35)	CP ELECTRO	56	00020	30,56	
(35)	DP DIN LOT	56	00020		1.400,00
(56)	ENVIO PIX	3080	00020		400,00
(56)	DP DIN LOT	35	00020	500,00	
(56)	CP ELECTRO	35	00020		30,56
(56)	ENVIO PIX	3080	00020		700,00
(56)	ENVIO PIX	3080	00020		600,00
(56)	ENVIO PIX	3080	00020		100,00
(56)	DP DIN LOT	35	00020	1.400,00	
(3080)	ENVIO PIX	56	00020	400,00	
(3080)	ENVIO PIX	56	00020	700,00	
(3080)	ENVIO PIX	56	00020	600,00	
(3080)	ENVIO PIX	56	00020	100,00	
12 de agosto de 2022					
(35)	CP ELECTRO	56	00020	100,00	
(35)	CRED PIX	56	00020		50,00
(56)	CP ELECTRO	35	00020		100,00
(56)	CRED PIX	35	00020	50,00	
(105)	Valor Ref a Receita de Prestação de Serviço Conforme Nota/Fatura 42/42-3-MUNICIPIO DE CAMPESTRE DO MARANHÃO - FUN	1351	00018	10.110,51	
(105)	Valor Ref a Receita de Prestação de Serviço Conforme Nota/Fatura 43/43-2-MUNICIPIO DE CAMPESTRE DO MARANHÃO	1351	00018	15.004,40	
(749)	Valor Ref a COFINS a Recolher Conforme Competência ??? 42/42-3-MUNICIPIO DE CAMPESTRE DO MARANHÃO - FUN	1365	00018		303,32
(749)	Valor Ref a COFINS a Recolher Conforme Competência ??? 43/43-2-MUNICIPIO DE CAMPESTRE DO MARANHÃO	1365	00018		450,13
(784)	Valor Ref a ISS a Recolher Conforme Competência ??? 42/42-3-MUNICIPIO DE CAMPESTRE DO MARANHÃO - FUN	1393	00018		505,53
(784)	Valor Ref a ISS a Recolher Conforme Competência ??? 43/43-2-MUNICIPIO DE CAMPESTRE DO MARANHÃO	1393	00018		750,22
(791)	Valor Ref a PIS a Recolher Conforme Competência ??? 42/42-3-MUNICIPIO DE CAMPESTRE DO MARANHÃO - FUN	1400	00018		65,72
(791)	Valor Ref a PIS a Recolher Conforme Competência ??? 43/43-2-MUNICIPIO DE CAMPESTRE DO MARANHÃO	1400	00018		97,53
(1351)	Valor Ref a Receita de Prestação de Serviço	105	00018		10.110,51

99

DAF CONSTRUTORA E OBRAS EIRELI - ME (00031)

CNPJ : 22.173.475/0001-12

NIRE: 21600021812 Data: 27/03/2015

Diário de 01/01/2022 à 31/12/2022

Diário : 2

Folha:33

Conta	Histórico	C/P	Nº Lote	Débito	Crédito
	Conforme Nota/Fatura 42/42-3-MUNICIPIO DE CAMPESTRE DO MARANHAO - FUN				
(1351)	Valor Ref a Receita de Prestação de Serviço Conforme Nota/Fatura 43/43-2-MUNICIPIO DE CAMPESTRE DO MARANHAO	105	00018		15.004,40
(1365)	Valor Ref a COFINS a Recolher Conforme Competência ??? 42/42-3-MUNICIPIO DE CAMPESTRE DO MARANHAO - FUN	749	00018	303,32	
(1365)	Valor Ref a COFINS a Recolher Conforme Competência ??? 43/43-2-MUNICIPIO DE CAMPESTRE DO MARANHAO	749	00018	450,13	
(1393)	Valor Ref a ISS a Recolher Conforme Competência ??? 42/42-3-MUNICIPIO DE CAMPESTRE DO MARANHAO - FUN	784	00018	505,53	
(1393)	Valor Ref a ISS a Recolher Conforme Competência ??? 43/43-2-MUNICIPIO DE CAMPESTRE DO MARANHAO	784	00018	750,22	
(1400)	Valor Ref a PIS a Recolher Conforme Competência ??? 42/42-3-MUNICIPIO DE CAMPESTRE DO MARANHAO - FUN	791	00018	65,72	
(1400)	Valor Ref a PIS a Recolher Conforme Competência ??? 43/43-2-MUNICIPIO DE CAMPESTRE DO MARANHAO	791	00018	97,53	
15 de agosto de 2022					
(35)	CRED PIX	56	00020		170,00
(35)	CRED PIX	56	00020		720,00
(56)	ENVIO PIX	3080	00020		720,00
(56)	ENVIO PIX	3080	00020		7,90
(56)	ENVIO PIX	3080	00020		35,00
(56)	RESG AUTOM	3087	00020	23,46	
(56)	CRED PIX	35	00020	170,00	
(56)	CRED PIX	35	00020	720,00	
(56)	ENVIO PIX	3080	00020		170,00
(3087)	RESG AUTOM	56	00020		23,46
(3080)	ENVIO PIX	56	00020	720,00	
(3080)	ENVIO PIX	56	00020	7,90	
(3080)	ENVIO PIX	56	00020	35,00	
(3080)	ENVIO PIX	56	00020	170,00	
16 de agosto de 2022					
(56)	CRED TED	105	00020	14.254,18	
(56)	CRED TEV	105	00020	9.604,98	
(105)	CRED TED	56	00020		14.254,18
(105)	CRED TEV	56	00020		9.604,98
17 de agosto de 2022					
(56)	ENVIO PIX	3080	00020		112,59
(56)	ENVIO PIX	3080	00020		33,00
(56)	ENVIO PIX	3080	00020		89,36
(56)	ENVIO PIX	3080	00020		115,58
(56)	ENVIO PIX	3080	00020		400,00
(56)	ENVIO PIX	3080	00020		2.000,00
(56)	ENVIO PIX	3080	00020		600,00
(3080)	ENVIO PIX	56	00020	112,59	
(3080)	ENVIO PIX	56	00020	33,00	
(3080)	ENVIO PIX	56	00020	89,36	

DAF CONSTRUTORA E OBRAS EIRELI - ME (00031)

CNPJ : 22.173.475/0001-12

NIRE: 21600021812 Data: 27/03/2015

Diário de 01/01/2022 à 31/12/2022

Diário : 2

Folha:34

Conta	Histórico	C/P	Nº Lote	Débito	Crédito
(3080)	ENVIO PIX	56	00020	115,58	
(3080)	ENVIO PIX	56	00020	400,00	
(3080)	ENVIO PIX	56	00020	2.000,00	
(3080)	ENVIO PIX	56	00020	600,00	
18 de agosto de 2022					
(35)	CP ELECTRO	56	00020	100,00	
(56)	ENVIO PIX	3080	00020		100,00
(56)	ENVIO PIX	3080	00020		250,00
(56)	CP ELECTRO	35	00020		100,00
(56)	ENVIO PIX	3080	00020		500,00
(56)	ENVIO PIX	3080	00020		100,00
(56)	ENVIO PIX	3080	00020		2.951,50
(56)	ENVIO PIX	3080	00020		500,00
(3080)	ENVIO PIX	56	00020	100,00	
(3080)	ENVIO PIX	56	00020	250,00	
(3080)	ENVIO PIX	56	00020	500,00	
(3080)	ENVIO PIX	56	00020	100,00	
(3080)	ENVIO PIX	56	00020	2.951,50	
(3080)	ENVIO PIX	56	00020	500,00	
19 de agosto de 2022					
(56)	ENVIO PIX	3080	00020		100,00
(56)	ENVIO PIX	3080	00020		50,00
(3080)	ENVIO PIX	56	00020	100,00	
(3080)	ENVIO PIX	56	00020	50,00	
22 de agosto de 2022					
(35)	CP ELECTRO	56	00020	100,00	
(56)	ENVIO PIX	3080	00020		150,00
(56)	ENVIO PIX	3080	00020		500,00
(56)	ENVIO PIX	3080	00020		1.000,00
(56)	ENVIO PIX	3080	00020		2.000,00
(56)	ENVIO PIX	3080	00020		30,00
(56)	ENVIO PIX	3080	00020		1.500,00
(56)	ENVIO PIX	3080	00020		650,00
(56)	CP ELECTRO	35	00020		100,00
(56)	ENVIO PIX	3080	00020		767,67
(56)	ENVIO PIX	3080	00020		580,00
(3080)	ENVIO PIX	56	00020	150,00	
(3080)	ENVIO PIX	56	00020	500,00	
(3080)	ENVIO PIX	56	00020	1.000,00	
(3080)	ENVIO PIX	56	00020	2.000,00	
(3080)	ENVIO PIX	56	00020	30,00	
(3080)	ENVIO PIX	56	00020	1.500,00	
(3080)	ENVIO PIX	56	00020	650,00	
(3080)	ENVIO PIX	56	00020	767,67	
(3080)	ENVIO PIX	56	00020	580,00	
23 de agosto de 2022					
(35)	CP ELECTRO	56	00020	200,01	
(56)	CP ELECTRO	35	00020		200,01

99

DAF CONSTRUTORA E OBRAS EIRELI - ME (00031)

CNPJ : 22.173.475/0001-12

NIRE: 21600021812 Data: 27/03/2015

Diário de 01/01/2022 à 31/12/2022

Diário : 2

Folha:35

Conta	Histórico	C/P	Nº Lote	Débito	Crédito
24 de agosto de 2022					
(56)	ENVIO PIX	3080	00020		150,00
(56)	ENVIO PIX	3080	00020		100,00
(56)	ENVIO PIX	3080	00020		250,00
(3080)	ENVIO PIX	56	00020	150,00	
(3080)	ENVIO PIX	56	00020	100,00	
(3080)	ENVIO PIX	56	00020	250,00	
25 de agosto de 2022					
(35)	CP ELECTRO	56	00020	250,48	
(56)	CP ELECTRO	35	00020		250,48
26 de agosto de 2022					
(35)	CP ELECTRO	56	00020	125,78	
(56)	ENVIO PIX	3080	00020		250,00
(56)	CP ELECTRO	35	00020		125,78
(56)	ENVIO PIX	3080	00020		180,00
(3080)	ENVIO PIX	56	00020	250,00	
(3080)	ENVIO PIX	56	00020	180,00	
29 de agosto de 2022					
(35)	CRED PIX	56	00020		50,00
(35)	SAQUE LOT	56	00020	1.500,00	
(35)	CP ELECTRO	56	00020	100,00	
(56)	ENVIO PIX	3080	00020		20,00
(56)	ENVIO PIX	3080	00020		40,00
(56)	CRED PIX	35	00020	50,00	
(56)	SAQUE LOT	35	00020		1.500,00
(56)	CP ELECTRO	35	00020		100,00
(56)	ENVIO PIX	3080	00020		1.000,00
(56)	ENVIO PIX	3080	00020		120,00
(56)	ENVIO PIX	3080	00020		50,00
(3080)	ENVIO PIX	56	00020	20,00	
(3080)	ENVIO PIX	56	00020	40,00	
(3080)	ENVIO PIX	56	00020	1.000,00	
(3080)	ENVIO PIX	56	00020	120,00	
(3080)	ENVIO PIX	56	00020	50,00	
30 de agosto de 2022					
(35)	CP ELECTRO	56	00020	150,00	
(56)	ENVIO PIX	3080	00020		45,00
(56)	CP ELECTRO	35	00020		150,00
(56)	ENVIO PIX	3080	00020		45,00
(3080)	ENVIO PIX	56	00020	45,00	
(3080)	ENVIO PIX	56	00020	45,00	
31 de agosto de 2022					
(35)	CRED PIX	56	00020		3.160,00
(56)	ENVIO PIX	3080	00020		470,00
(56)	ENVIO PIX	3080	00020		1.000,00
(56)	CRED PIX	35	00020	3.160,00	
(3087)	Valor referente ao Rendimento de Aplicações Financeiras	1512	00019	26,58	
(5236)	Valor referente a Provisão do IRPJ conforme Apuração	5334	00018		301,38

DAF CONSTRUTORA E OBRAS EIRELI - ME (00031)

CNPJ : 22.173.475/0001-12

NIRE: 21600021812 Data: 27/03/2015

Diário de 01/01/2022 à 31/12/2022

Diário : 2

Folha:36

Conta	Histórico	C/P	Nº Lote	Débito	Crédito
(5243)	Valor referente a Provisão do CSLL conforme Apuração	5341	00018		271,24
(1512)	Valor referente ao Rendimento de Aplicações Financeiras	3087	00019		26,58
(3080)	ENVIO PIX	56	00020	470,00	
(3080)	ENVIO PIX	56	00020	1.000,00	
(5334)	Valor referente a Provisão do IRPJ conforme Apuração	5236	00018	301,38	
(5341)	Valor referente a Provisão do CSLL conforme Apuração	5243	00018	271,24	
01 de setembro de 2022					
(56)	ENVIO PIX	3080	00020		3.100,00
(3080)	ENVIO PIX	56	00020	3.100,00	
02 de setembro de 2022					
(35)	CP ELECTRO	56	00020	200,00	
(35)	Valor referente Aquisição de Material para Utilização na Prestação de Serviços conforme Nota Fiscal	5257	00022		300,00
(56)	ENVIO PIX	3080	00020		300,00
(56)	ENVIO PIX	3080	00020		6,00
(56)	CP ELECTRO	35	00020		200,00
(5257)	Valor referente Aquisição de Material para Utilização na Prestação de Serviços conforme Nota Fiscal	35	00022	300,00	
(3080)	ENVIO PIX	56	00020	300,00	
(3080)	ENVIO PIX	56	00020	6,00	
05 de setembro de 2022					
(56)	ENVIO PIX	3080	00020		100,00
(56)	ENVIO PIX	3080	00020		20,00
(3080)	ENVIO PIX	56	00020	100,00	
(3080)	ENVIO PIX	56	00020	20,00	
06 de setembro de 2022					
(56)	ENVIO PIX	3080	00020		27,00
(56)	ENVIO PIX	3080	00020		1.250,00
(56)	ENVIO PIX	3080	00020		8,00
(56)	ENVIO PIX	3080	00020		100,00
(56)	ENVIO PIX	3080	00020		72,80
(56)	ENVIO PIX	3080	00020		72,80
(3080)	ENVIO PIX	56	00020	27,00	
(3080)	ENVIO PIX	56	00020	1.250,00	
(3080)	ENVIO PIX	56	00020	8,00	
(3080)	ENVIO PIX	56	00020	100,00	
(3080)	ENVIO PIX	56	00020	72,80	
(3080)	ENVIO PIX	56	00020	72,80	
08 de setembro de 2022					
(35)	CRED PIX	56	00020		3.760,00
(56)	CRED PIX	35	00020	3.760,00	
(56)	ENVIO PIX	3080	00020		50,00
(56)	ENVIO PIX	3080	00020		3.800,00
(3080)	ENVIO PIX	56	00020	50,00	
(3080)	ENVIO PIX	56	00020	3.800,00	

DAF CONSTRUTORA E OBRAS EIRELI - ME (00031)

CNPJ : 22.173.475/0001-12

NIRE: 21600021812 Data: 27/03/2015

Diário de 01/01/2022 à 31/12/2022

Diário : 2

Folha:37

Conta	Histórico	C/P	Nº Lote	Débito	Crédito
09 de setembro de 2022					
(35)	DP DIN LOT	56	00020		1.000,00
(56)	DP DIN LOT	35	00020	1.000,00	
(56)	ENVIO PIX	3080	00020		1.000,00
(3080)	ENVIO PIX	56	00020	1.000,00	
12 de setembro de 2022					
(35)	DP DIN LOT	56	00020		1.600,00
(56)	SEGURADORA	2506	00020		74,01
(56)	ENVIO PIX	3080	00020		100,00
(56)	ENVIO PIX	3080	00020		5,70
(56)	ENVIO PIX	3080	00020		3,00
(56)	ENVIO TEV	3080	00020		50,00
(56)	ENVIO PIX	3080	00020		300,00
(56)	ENVIO PIX	3080	00020		700,00
(56)	ENVIO PIX	3080	00020		600,00
(56)	ENVIO PIX	3080	00020		7,00
(56)	ENVIO PIX	3080	00020		10,00
(56)	ENVIO PIX	3080	00020		135,00
(56)	DP DIN LOT	35	00020	1.600,00	
(3080)	ENVIO PIX	56	00020	100,00	
(3080)	ENVIO PIX	56	00020	5,70	
(3080)	ENVIO PIX	56	00020	3,00	
(3080)	ENVIO TEV	56	00020	50,00	
(3080)	ENVIO PIX	56	00020	300,00	
(3080)	ENVIO PIX	56	00020	700,00	
(3080)	ENVIO PIX	56	00020	600,00	
(3080)	ENVIO PIX	56	00020	7,00	
(3080)	ENVIO PIX	56	00020	10,00	
(3080)	ENVIO PIX	56	00020	135,00	
(2506)	SEGURADORA	56	00020	74,01	
13 de setembro de 2022					
(35)	CRED PIX	56	00020		50,00
(56)	CRED PIX	35	00020	50,00	
(56)	ENVIO PIX	3080	00020		8,00
(56)	ENVIO PIX	3080	00020		6,00
(56)	ENVIO PIX	3080	00020		10,00
(3080)	ENVIO PIX	56	00020	8,00	
(3080)	ENVIO PIX	56	00020	6,00	
(3080)	ENVIO PIX	56	00020	10,00	
14 de setembro de 2022					
(56)	ENVIO PIX	3080	00020		2,00
(3080)	ENVIO PIX	56	00020	2,00	
16 de setembro de 2022					
(35)	Valor referente Aquisição de Material para Utilização na Prestação de Serviços conforme Nota Fiscal	5257	00022		2.040,00
(5257)	Valor referente Aquisição de Material para Utilização na Prestação de Serviços conforme Nota Fiscal	35	00022	2.040,00	

DAF CONSTRUTORA E OBRAS EIRELI - ME (00031)

CNPJ : 22.173.475/0001-12

NIRE: 21600021812 Data: 27/03/2015

Diário de 01/01/2022 à 31/12/2022

Diário : 2

Folha:38

Conta	Histórico	C/P	Nº Lote	Débito	Crédito
19 de setembro de 2022					
(56)	ENVIO PIX	3080	00020		50,00
(56)	RESG AUTOM	3087	00020	14,12	
(3087)	RESG AUTOM	56	00020		14,12
(105)	Valor Ref a Receita de Prestação de Serviço Conforme Nota/Fatura 45/45-55-MUNICIPIO DE CAMPESTRE - SECRETARIA MUNI	1351	00018	25.717,00	
(105)	Valor Ref a Receita de Prestação de Serviço Conforme Nota/Fatura 44/44-3-MUNICIPIO DE CAMPESTRE DO MARANHAO - FUN	1351	00018	13.195,56	
(749)	Valor Ref a COFINS a Recolher Conforme Competência ??? 45/45-55-MUNICIPIO DE CAMPESTRE - SECRETARIA MUNI	1365	00018		771,51
(749)	Valor Ref a COFINS a Recolher Conforme Competência ??? 44/44-3-MUNICIPIO DE CAMPESTRE DO MARANHAO - FUN	1365	00018		395,87
(784)	Valor Ref a ISS a Recolher Conforme Competência ??? 45/45-55-MUNICIPIO DE CAMPESTRE - SECRETARIA MUNI	1393	00018		1.285,85
(784)	Valor Ref a ISS a Recolher Conforme Competência ??? 44/44-3-MUNICIPIO DE CAMPESTRE DO MARANHAO - FUN	1393	00018		659,78
(791)	Valor Ref a PIS a Recolher Conforme Competência ??? 45/45-55-MUNICIPIO DE CAMPESTRE - SECRETARIA MUNI	1400	00018		167,16
(791)	Valor Ref a PIS a Recolher Conforme Competência ??? 44/44-3-MUNICIPIO DE CAMPESTRE DO MARANHAO - FUN	1400	00018		85,77
(1351)	Valor Ref a Receita de Prestação de Serviço Conforme Nota/Fatura 45/45-55-MUNICIPIO DE CAMPESTRE - SECRETARIA MUNI	105	00018		25.717,00
(1351)	Valor Ref a Receita de Prestação de Serviço Conforme Nota/Fatura 44/44-3-MUNICIPIO DE CAMPESTRE DO MARANHAO - FUN	105	00018		13.195,56
(1365)	Valor Ref a COFINS a Recolher Conforme Competência ??? 45/45-55-MUNICIPIO DE CAMPESTRE - SECRETARIA MUNI	749	00018	771,51	
(1365)	Valor Ref a COFINS a Recolher Conforme Competência ??? 44/44-3-MUNICIPIO DE CAMPESTRE DO MARANHAO - FUN	749	00018	395,87	
(1393)	Valor Ref a ISS a Recolher Conforme Competência ??? 45/45-55-MUNICIPIO DE CAMPESTRE - SECRETARIA MUNI	784	00018	1.285,85	
(1393)	Valor Ref a ISS a Recolher Conforme Competência ??? 44/44-3-MUNICIPIO DE CAMPESTRE DO MARANHAO - FUN	784	00018	659,78	
(1400)	Valor Ref a PIS a Recolher Conforme Competência ??? 45/45-55-MUNICIPIO DE CAMPESTRE - SECRETARIA MUNI	791	00018	167,16	
(1400)	Valor Ref a PIS a Recolher Conforme Competência ??? 44/44-3-MUNICIPIO DE CAMPESTRE DO MARANHAO - FUN	791	00018	85,77	
(3080)	ENVIO PIX	56	00020	50,00	
20 de setembro de 2022					
(35)	DP DIN LOT	56	00020		150,00
(56)	DP DIN LOT	35	00020	150,00	
(56)	ENVIO PIX	3080	00020		135,00
(3080)	ENVIO PIX	56	00020	135,00	

R.3

DAF CONSTRUTORA E OBRAS EIRELI - ME (00031)

CNPJ : 22.173.475/0001-12

NIRE: 21600021812 Data: 27/03/2015

Diário de 01/01/2022 à 31/12/2022

Diário : 2

Folha:39

Conta	Histórico	C/P	Nº Lote	Débito	Crédito
22 de setembro de 2022					
(35)	CP ELECTRO	56	00020	200,00	
(56)	ENVIO PIX	3080	00020		2.000,00
(56)	ENVIO PIX	3080	00020		720,00
(56)	CRED TEV	105	00020	12.535,78	
(56)	CP ELECTRO	35	00020		200,00
(56)	ENVIO PIX	3080	00020		1.830,00
(56)	ENVIO PIX	3080	00020		1.000,00
(56)	ENVIO PIX	3080	00020		600,00
(56)	ENVIO PIX	3080	00020		80,00
(56)	CRED TED	105	00020	24.431,15	
(105)	CRED TEV	56	00020		12.535,78
(105)	CRED TED	56	00020		24.431,15
(3080)	ENVIO PIX	56	00020	2.000,00	
(3080)	ENVIO PIX	56	00020	720,00	
(3080)	ENVIO PIX	56	00020	1.830,00	
(3080)	ENVIO PIX	56	00020	1.000,00	
(3080)	ENVIO PIX	56	00020	600,00	
(3080)	ENVIO PIX	56	00020	80,00	
23 de setembro de 2022					
(35)	CP ELECTRO	56	00020	18,36	
(56)	ENVIO PIX	3080	00020		783,58
(56)	ENVIO PIX	3080	00020		591,79
(56)	ENVIO PIX	3080	00020		12,00
(56)	ENVIO PIX	3080	00020		1.000,00
(56)	DOC/TED INTERNET	2870	00020		10,45
(56)	ENVIO PIX	3080	00020		500,00
(56)	ENVIO PIX	3080	00020		1.700,00
(56)	ENVIO PIX	3080	00020		2.000,00
(56)	CP ELECTRO	35	00020		18,36
(56)	ENVIO TED	3080	00020		24.431,15
(56)	ENVIO PIX	3080	00020		2.000,00
(56)	ENVIO PIX	3080	00020		400,00
(56)	ENVIO PIX	3080	00020		20,00
(56)	CRED TED	105	00020	24.431,15	
(56)	APLICACAO	3087	00020		15.000,00
(3087)	APLICACAO	56	00020	15.000,00	
(105)	CRED TED	56	00020		24.431,15
(3080)	ENVIO PIX	56	00020	783,58	
(3080)	ENVIO PIX	56	00020	591,79	
(3080)	ENVIO PIX	56	00020	12,00	
(3080)	ENVIO PIX	56	00020	1.000,00	
(3080)	ENVIO PIX	56	00020	500,00	
(3080)	ENVIO PIX	56	00020	1.700,00	
(3080)	ENVIO PIX	56	00020	2.000,00	
(3080)	ENVIO TED	56	00020	24.431,15	
(3080)	ENVIO PIX	56	00020	2.000,00	
(3080)	ENVIO PIX	56	00020	400,00	
(3080)	ENVIO PIX	56	00020	20,00	
(2870)	DOC/TED INTERNET	56	00020	10,45	

P04

DAF CONSTRUTORA E OBRAS EIRELI - ME (00031)

CNPJ : 22.173.475/0001-12

NIRE: 21600021812 Data: 27/03/2015

Diário de 01/01/2022 à 31/12/2022

Diário : 2

Folha:40

Conta	Histórico	C/P	Nº Lote	Débito	Crédito
26 de setembro de 2022					
(35)	CP ELECTRO	56	00020	40,00	
(56)	ENVIO PIX	Lanc.Mult.	00020		1.838,55
(56)	RESG AUTOM	3087	00020	5.135,05	
(56)	ENVIO PIX	Lanc.Mult.	00020		2.042,83
(56)	ENVIO PIX	3080	00020		1.340,00
(56)	ENVIO PIX	Lanc.Mult.	00020		240,44
(56)	ENVIO PIX	Lanc.Mult.	00020		2.324,77
(56)	ENVIO PIX	Lanc.Mult.	00020		1.109,79
(56)	ENVIO PIX	3080	00020		79,90
(56)	ENVIO PIX	3080	00020		50,00
(56)	ENVIO PIX	3080	00020		8,00
(56)	ENVIO PIX	3080	00020		350,00
(56)	ENVIO PIX	3080	00020		250,00
(56)	CP ELECTRO	35	00020		40,00
(56)	ENVIO PIX	3080	00020		387,00
(56)	ENVIO PIX	3080	00020		250,00
(56)	ENVIO PIX	3080	00020		1.150,00
(56)	ENVIO PIX	3080	00020		86,62
(56)	ENVIO PIX	3080	00020		102,90
(3087)	RESG AUTOM	56	00020		5.135,05
(749)	ENVIO PIX	Lanc.Mult.	00020	1.856,11	
(749)	ENVIO PIX	Lanc.Mult.	00020	893,41	
(791)	ENVIO PIX	Lanc.Mult.	00020	193,57	
(5236)	ENVIO PIX	Lanc.Mult.	00020	1.631,01	
(5243)	ENVIO PIX	Lanc.Mult.	00020	1.467,91	
(3080)	ENVIO PIX	56	00020	1.340,00	
(3080)	ENVIO PIX	56	00020	79,90	
(3080)	ENVIO PIX	56	00020	50,00	
(3080)	ENVIO PIX	56	00020	8,00	
(3080)	ENVIO PIX	56	00020	350,00	
(3080)	ENVIO PIX	56	00020	250,00	
(3080)	ENVIO PIX	56	00020	387,00	
(3080)	ENVIO PIX	56	00020	250,00	
(3080)	ENVIO PIX	56	00020	1.150,00	
(3080)	ENVIO PIX	56	00020	86,62	
(3080)	ENVIO PIX	56	00020	102,90	
(2828)	ENVIO PIX	Lanc.Mult.	00020	293,58	
(2828)	ENVIO PIX	Lanc.Mult.	00020	326,20	
(2828)	ENVIO PIX	Lanc.Mult.	00020	38,71	
(2828)	ENVIO PIX	Lanc.Mult.	00020	371,22	
(2828)	ENVIO PIX	Lanc.Mult.	00020	178,68	
(2856)	ENVIO PIX	Lanc.Mult.	00020	77,06	
(2856)	ENVIO PIX	Lanc.Mult.	00020	85,62	
(2856)	ENVIO PIX	Lanc.Mult.	00020	8,16	
(2856)	ENVIO PIX	Lanc.Mult.	00020	97,44	
(2856)	ENVIO PIX	Lanc.Mult.	00020	37,70	

27 de setembro de 2022

(35)	CP ELECTRO	56	00020	150,00	
(56)	ENVIO PIX	3080	00020		1.000,00
(56)	RESG AUTOM	3087	00020	1.408,00	

DAF CONSTRUTORA E OBRAS EIRELI - ME (00031)

CNPJ : 22.173.475/0001-12

NIRE: 21600021812 Data: 27/03/2015

Diário de 01/01/2022 à 31/12/2022

Diário : 2

Folha:41

Conta	Histórico	C/P	Nº Lote	Débito	Crédito
(56)	CP ELECTRO	35	00020		150,00
(56)	ENVIO PIX	3080	00020		8,00
(56)	ENVIO PIX	3080	00020		250,00
(3087)	RESG AUTOM	56	00020		1.408,00
(3080)	ENVIO PIX	56	00020	1.000,00	
(3080)	ENVIO PIX	56	00020	8,00	
(3080)	ENVIO PIX	56	00020	250,00	
28 de setembro de 2022					
(56)	RESG AUTOM	3087	00020	10,00	
(56)	ENVIO PIX	3080	00020		10,00
(3087)	RESG AUTOM	56	00020		10,00
(3080)	ENVIO PIX	56	00020	10,00	
29 de setembro de 2022					
(56)	ENVIO PIX	3080	00020		250,00
(56)	RESG AUTOM	3087	00020	850,00	
(56)	ENVIO PIX	3080	00020		50,00
(56)	ENVIO PIX	3080	00020		550,00
(3087)	RESG AUTOM	56	00020		850,00
(3080)	ENVIO PIX	56	00020	250,00	
(3080)	ENVIO PIX	56	00020	50,00	
(3080)	ENVIO PIX	56	00020	550,00	
30 de setembro de 2022					
(56)	ENVIO PIX	3080	00020		98,65
(56)	RESG AUTOM	3087	00020	98,65	
(3087)	Valor referente ao Rendimento de Aplicações Financeiras	1512	00019	26,58	
(3087)	RESG AUTOM	56	00020		98,65
(5236)	Valor referente a Provisão do IRPJ conforme Apuração	5334	00018		466,95
5243)	Valor referente a Provisão do CSLL conforme Apuração	5341	00018		420,26
(1512)	Valor referente ao Rendimento de Aplicações Financeiras	3087	00019		26,58
(3080)	ENVIO PIX	56	00020	98,65	
(5334)	Valor referente a Provisão do IRPJ conforme Apuração	5236	00018	466,95	
(5341)	Valor referente a Provisão do CSLL conforme Apuração	5243	00018	420,26	
(1211)	Valor referente ao Encerramento do Período	3066	00024	38.108,99	
(1351)	Valor referente ao Encerramento do Período	3066	00024	159.045,72	
(1365)	Valor referente ao Encerramento do Período	3066	00024		4.771,37
(1393)	Valor referente ao Encerramento do Período	3066	00024		7.952,30
(1400)	Valor referente ao Encerramento do Período	3066	00024		1.033,80
(1512)	Valor referente ao Encerramento do Período	3066	00024	79,74	
(5257)	Valor referente ao Encerramento do Período	3066	00024		2.340,00
(3080)	Valor referente ao Encerramento do Período	3066	00024		175.763,88
(2506)	Valor referente ao Encerramento do Período	3066	00024		222,03
(2828)	Valor referente ao Encerramento do Período	3066	00024		1.208,39
(5334)	Valor referente ao Encerramento do Período	3066	00024		1.908,55
(5341)	Valor referente ao Encerramento do Período	3066	00024		1.717,70
(2856)	Valor referente ao Encerramento do Período	3066	00024		305,98
(2870)	Valor referente ao Encerramento do Período	3066	00024		10,45

DAF CONSTRUTORA E OBRAS EIRELI - ME (00031)

CNPJ : 22.173.475/0001-12

NIRE: 21600021812 Data: 27/03/2015

Diário de 01/01/2022 à 31/12/2022

Diário : 2

Folha:42

Conta	Histórico	C/P	Nº Lote	Débito	Crédito
(3066)	Valor referente ao Encerramento do Período	1211	00024		38.108,99
(3066)	Valor referente ao Encerramento do Período	1393	00024	7.952,30	
(3066)	Valor referente ao Encerramento do Período	1400	00024	1.033,80	
(3066)	Valor referente ao Encerramento do Período	1512	00024		79,74
(3066)	Valor referente ao Encerramento do Período	2828	00024	1.208,39	
(3066)	Valor referente ao Encerramento do Período	2856	00024	305,98	
(3066)	Valor referente ao Encerramento do Período	1365	00024	4.771,37	
(3066)	Valor referente ao Encerramento do Período	2506	00024	222,03	
(3066)	Valor referente ao Encerramento do Período	2870	00024	10,45	
(3066)	Valor referente ao Encerramento do Período	5341	00024	1.717,70	
(3066)	Valor referente ao Encerramento do Período	5334	00024	1.908,55	
(3066)	Valor referente ao Encerramento do Período	1351	00024		159.045,72
(3066)	Valor referente ao Encerramento do Período	5257	00024	2.340,00	
(3066)	Valor referente ao Encerramento do Período	3080	00024	175.763,88	
03 de outubro de 2022					
(35)	CP ELECTRO	56	00020	100,00	
(56)	RESG AUTOM	3087	00020	1.969,28	
(56)	ENVIO PIX	3080	00020		15,00
(56)	ENVIO PIX	3080	00020		46,28
(56)	CP ELECTRO	35	00020		100,00
(56)	ENVIO PIX	3080	00020		18,00
(56)	ENVIO PIX	3080	00020		1.750,00
(56)	ENVIO PIX	3080	00020		40,00
(3087)	RESG AUTOM	56	00020		1.969,28
(3080)	ENVIO PIX	56	00020	15,00	
(3080)	ENVIO PIX	56	00020	46,28	
(3080)	ENVIO PIX	56	00020	18,00	
(3080)	ENVIO PIX	56	00020	1.750,00	
(3080)	ENVIO PIX	56	00020	40,00	
04 de outubro de 2022					
(56)	RESG AUTOM	3087	00020	970,00	
(56)	ENVIO PIX	3080	00020		500,00
(56)	ENVIO PIX	3080	00020		10,00
(56)	ENVIO PIX	3080	00020		460,00
(3087)	RESG AUTOM	56	00020		970,00
(3080)	ENVIO PIX	56	00020	500,00	
(3080)	ENVIO PIX	56	00020	10,00	
(3080)	ENVIO PIX	56	00020	460,00	
05 de outubro de 2022					
(35)	CP ELECTRO	56	00020	150,00	
(56)	ENVIO PIX	3080	00020		20,00
(56)	RESG AUTOM	3087	00020	1.774,32	
(56)	CP ELECTRO	35	00020		150,00
(56)	PAG BOLETO	5187	00020		134,32
(56)	ENVIO PIX	3080	00020		1.470,00
(3087)	RESG AUTOM	56	00020		1.774,32
(5187)	PAG BOLETO	56	00020	134,32	
(3080)	ENVIO PIX	56	00020	20,00	
(3080)	ENVIO PIX	56	00020	1.470,00	



DAF CONSTRUTORA E OBRAS EIRELI - ME (00031)

CNPJ : 22.173.475/0001-12

NIRE: 21600021812 Data: 27/03/2015

Diário de 01/01/2022 à 31/12/2022

Diário : 2

Folha:43

Conta	Histórico	C/P	Nº Lote	Débito	Crédito
06 de outubro de 2022					
(35)	Valor Ref a compra para estoque conforme DOC Nº ???	182	00016		497,41
(35)	Valor Ref a compra para estoque conforme DOC Nº ???	182	00016		330,00
(35)	CP ELECTRO	56	00020	2.200,00	
(35)	CP ELECTRO	56	00020	330,00	
(35)	CP ELECTRO	56	00020	227,00	
(35)	CRED PIX	56	00020		3.000,00
(35)	CP ELECTRO	56	00020	150,00	
(35)	CP ELECTRO	56	00020	497,41	
(56)	CP ELECTRO	35	00020		2.200,00
(56)	CP ELECTRO	35	00020		330,00
(56)	CP ELECTRO	35	00020		227,00
(56)	CRED PIX	35	00020	3.000,00	
(56)	CP ELECTRO	35	00020		150,00
(56)	CP ELECTRO	35	00020		497,41
(56)	CRED TED	105	00020	100.000,00	
(105)	CRED TED	56	00020		100.000,00
(105)	Valor Ref a Receita de Prestação de Serviço Conforme Nota/Fatura 46/46-2-MUNICIPIO DE CAMPESTRE DO MARANHAO	1351	00018	147.072,70	
(182)	Valor Ref a compra para estoque conforme DOC Nº ???	35	00016	497,41	
(182)	Valor Ref a ICMS a Recolher Conforme Competência ???	2968	00016		59,70
(182)	Valor Ref a compra para estoque conforme DOC Nº ???	35	00016	330,00	
(749)	Valor Ref a COFINS a Recolher Conforme Competência ??? 46/46-2-MUNICIPIO DE CAMPESTRE DO MARANHAO	1365	00018		4.412,18
(784)	Valor Ref a ISS a Recolher Conforme Competência ??? 46/46-2-MUNICIPIO DE CAMPESTRE DO MARANHAO	1393	00018		4.412,18
(791)	Valor Ref a PIS a Recolher Conforme Competência ??? 46/46-2-MUNICIPIO DE CAMPESTRE DO MARANHAO	1400	00018		955,97
(1351)	Valor Ref a Receita de Prestação de Serviço Conforme Nota/Fatura 46/46-2-MUNICIPIO DE CAMPESTRE DO MARANHAO	105	00018		147.072,70
(1365)	Valor Ref a COFINS a Recolher Conforme Competência ??? 46/46-2-MUNICIPIO DE CAMPESTRE DO MARANHAO	749	00018	4.412,18	
(1393)	Valor Ref a ISS a Recolher Conforme Competência ??? 46/46-2-MUNICIPIO DE CAMPESTRE DO MARANHAO	784	00018	4.412,18	
(1400)	Valor Ref a PIS a Recolher Conforme Competência ??? 46/46-2-MUNICIPIO DE CAMPESTRE DO MARANHAO	791	00018	955,97	
(2968)	Valor Ref a ICMS a Recolher Conforme Competência ???	182	00016	59,70	
07 de outubro de 2022					
(35)	CRED PIX	56	00020		330,00
(56)	ENVIO PIX	3080	00020		5.000,00
(56)	CRED PIX	35	00020	330,00	
(56)	ENVIO PIX	3080	00020		300,00



DAF CONSTRUTORA E OBRAS EIRELI - ME (00031)

CNPJ : 22.173.475/0001-12

NIRE: 21600021812 Data: 27/03/2015

Diário de 01/01/2022 à 31/12/2022

Diário : 2

Folha:44

Conta	Histórico	C/P	Nº Lote	Débito	Crédito
(56)	ENVIO PIX	3080	00020		23.000,00
(56)	ENVIO PIX	3080	00020		16.000,00
(3080)	ENVIO PIX	56	00020	5.000,00	
(3080)	ENVIO PIX	56	00020	300,00	
(3080)	ENVIO PIX	56	00020	23.000,00	
(3080)	ENVIO PIX	56	00020	16.000,00	
10 de outubro de 2022					
(56)	ENVIO PIX	3080	00020		40.000,00
(56)	ENVIO PIX	3080	00020		420,00
(56)	ENVIO PIX	3080	00020		550,00
(56)	ENVIO PIX	3080	00020		3.000,00
(56)	SEGURADORA	2506	00020		74,01
(56)	ENVIO PIX	3080	00020		1.000,00
(56)	ENVIO PIX	3080	00020		100,00
(56)	ENVIO PIX	3080	00020		700,00
(56)	ENVIO PIX	3080	00020		600,00
(3080)	ENVIO PIX	56	00020	40.000,00	
(3080)	ENVIO PIX	56	00020	420,00	
(3080)	ENVIO PIX	56	00020	550,00	
(3080)	ENVIO PIX	56	00020	3.000,00	
(3080)	ENVIO PIX	56	00020	1.000,00	
(3080)	ENVIO PIX	56	00020	100,00	
(3080)	ENVIO PIX	56	00020	700,00	
(3080)	ENVIO PIX	56	00020	600,00	
(2506)	SEGURADORA	56	00020	74,01	
11 de outubro de 2022					
(56)	ENVIO PIX	3080	00020		10.000,00
(56)	ENVIO PIX	3080	00020		250,00
(56)	ENVIO PIX	3080	00020		97,00
(56)	RESG AUTOM	3087	00020	1.165,42	
(3087)	RESG AUTOM	56	00020		1.165,42
(3080)	ENVIO PIX	56	00020	10.000,00	
(3080)	ENVIO PIX	56	00020	250,00	
(3080)	ENVIO PIX	56	00020	97,00	
13 de outubro de 2022					
(35)	CRED PIX	56	00020		1.484,50
(56)	ENVIO PIX	3080	00020		128,49
(56)	ENVIO PIX	3080	00020		100,00
(56)	ENVIO PIX	3080	00020		2.500,00
(56)	ENVIO PIX	3080	00020		400,00
(56)	ENVIO PIX	3080	00020		134,21
(56)	CRED PIX	35	00020	1.484,50	
(56)	CRED TED	105	00020	42.660,52	
(105)	CRED TED	56	00020		42.660,52
(3080)	ENVIO PIX	56	00020	128,49	
(3080)	ENVIO PIX	56	00020	100,00	
(3080)	ENVIO PIX	56	00020	2.500,00	
(3080)	ENVIO PIX	56	00020	400,00	
(3080)	ENVIO PIX	56	00020	134,21	

DAF CONSTRUTORA E OBRAS EIRELI - ME (00031)

CNPJ : 22.173.475/0001-12

NIRE: 21600021812 Data: 27/03/2015

Diário de 01/01/2022 à 31/12/2022

Diário : 2

Folha:45

Conta	Histórico	C/P	Nº Lote	Débito	Crédito
14 de outubro de 2022					
(35)	Valor Ref a compra para estoque conforme DOC Nº ???	182	00016		1.372,47
(35)	Valor Ref a compra para estoque conforme DOC Nº ???	182	00016		399,72
(35)	CRED PIX	56	00020		60,00
(35)	CRED PIX	56	00020		20,00
(35)	CP ELECTRO	56	00020	630,00	
(35)	CP ELECTRO	56	00020	1.772,19	
(35)	CRED PIX	56	00020		100,00
(56)	ENVIO PIX	3080	00020		150,00
(56)	ENVIO PIX	3080	00020		24,00
(56)	ENVIO PIX	3080	00020		100,00
(56)	CRED PIX	35	00020	60,00	
(56)	CRED PIX	35	00020	20,00	
(56)	CP ELECTRO	35	00020		630,00
(56)	CP ELECTRO	35	00020		1.772,19
(56)	CRED PIX	35	00020	100,00	
(182)	Valor Ref a compra para estoque conforme DOC Nº ???	35	00016	1.372,47	
(182)	Valor Ref a ICMS a Recolher Conforme Competência ???	2968	00016		164,70
(182)	Valor Ref a compra para estoque conforme DOC Nº ???	35	00016	399,72	
(182)	Valor Ref a ICMS a Recolher Conforme Competência ???	2968	00016		47,97
(3080)	ENVIO PIX	56	00020	150,00	
(3080)	ENVIO PIX	56	00020	24,00	
(3080)	ENVIO PIX	56	00020	100,00	
(2968)	Valor Ref a ICMS a Recolher Conforme Competência ???	182	00016	164,70	
(2968)	Valor Ref a ICMS a Recolher Conforme Competência ???	182	00016	47,97	
17 de outubro de 2022					
(35)	CRED PIX	56	00020		300,00
(35)	CP ELECTRO	56	00020	150,00	
(56)	ENVIO PIX	3080	00020		200,00
(56)	ENVIO PIX	3080	00020		44,00
(56)	ENVIO PIX	3080	00020		3.800,00
(56)	ENVIO PIX	3080	00020		202,56
(56)	CRED PIX	35	00020	300,00	
(56)	CP ELECTRO	35	00020		150,00
(56)	ENVIO PIX	3080	00020		150,00
(3080)	ENVIO PIX	56	00020	200,00	
(3080)	ENVIO PIX	56	00020	44,00	
(3080)	ENVIO PIX	56	00020	3.800,00	
(3080)	ENVIO PIX	56	00020	202,56	
(3080)	ENVIO PIX	56	00020	150,00	
18 de outubro de 2022					
(56)	ENVIO PIX	3080	00020		11,00
(56)	ENVIO PIX	3080	00020		100,00
(3080)	ENVIO PIX	56	00020	11,00	

DAF CONSTRUTORA E OBRAS EIRELI - ME (00031)

CNPJ : 22.173.475/0001-12

NIRE: 21600021812 Data: 27/03/2015

Diário de 01/01/2022 à 31/12/2022

Diário : 2

Folha:46

Conta	Histórico	C/P	Nº Lote	Débito	Crédito
(3080)	ENVIO PIX	56	00020	100,00	
19 de outubro de 2022					
(56)	ENVIO PIX	3080	00020		250,00
(56)	ENVIO PIX	3080	00020		7,38
(56)	ENVIO PIX	3080	00020		300,00
(3080)	ENVIO PIX	56	00020	250,00	
(3080)	ENVIO PIX	56	00020	7,38	
(3080)	ENVIO PIX	56	00020	300,00	
20 de outubro de 2022					
(35)	CP ELECTRO	56	00020	150,00	
(56)	ENVIO PIX	3080	00020		1.550,00
(56)	ENVIO PIX	3080	00020		850,00
(56)	ENVIO PIX	3080	00020		1.170,00
(56)	ENVIO PIX	3080	00020		30,00
(56)	ENVIO PIX	3080	00020		24,00
(56)	ENVIO PIX	3080	00020		580,00
(56)	ENVIO PIX	3080	00020		50,00
(56)	CP ELECTRO	35	00020		150,00
(56)	ENVIO PIX	3080	00020		767,67
(3080)	ENVIO PIX	56	00020	1.550,00	
(3080)	ENVIO PIX	56	00020	850,00	
(3080)	ENVIO PIX	56	00020	1.170,00	
(3080)	ENVIO PIX	56	00020	30,00	
(3080)	ENVIO PIX	56	00020	24,00	
(3080)	ENVIO PIX	56	00020	580,00	
(3080)	ENVIO PIX	56	00020	50,00	
(3080)	ENVIO PIX	56	00020	767,67	
21 de outubro de 2022					
(35)	CP ELECTRO	56	00020	200,03	
(56)	CP ELECTRO	35	00020		200,03
(56)	ENVIO PIX	3080	00020		150,00
(3080)	ENVIO PIX	56	00020	150,00	
24 de outubro de 2022					
(56)	ENVIO PIX	3080	00020		8.800,00
(56)	ENVIO PIX	3080	00020		51,32
(56)	ENVIO PIX	3080	00020		630,00
(56)	ENVIO PIX	3080	00020		8,00
(56)	ENVIO PIX	3080	00020		50,00
(56)	ENVIO PIX	3080	00020		500,00
(56)	ENVIO PIX	3080	00020		1.440,00
(56)	ENVIO PIX	3080	00020		50,00
(3080)	ENVIO PIX	56	00020	8.800,00	
(3080)	ENVIO PIX	56	00020	51,32	
(3080)	ENVIO PIX	56	00020	630,00	
(3080)	ENVIO PIX	56	00020	8,00	
(3080)	ENVIO PIX	56	00020	50,00	
(3080)	ENVIO PIX	56	00020	500,00	
(3080)	ENVIO PIX	56	00020	1.440,00	
(3080)	ENVIO PIX	56	00020	50,00	



DAF CONSTRUTORA E OBRAS EIRELI - ME (00031)

CNPJ : 22.173.475/0001-12

NIRE: 21600021812 Data: 27/03/2015

Diário de 01/01/2022 à 31/12/2022

Diário : 2

Folha:47

Conta	Histórico	C/P	Nº Lote	Débito	Crédito
25 de outubro de 2022					
(35)	Valor Ref a compra para estoque conforme DOC Nº ???	182	00016		627,00
(56)	APLICACAO	3087	00020		14.000,00
(56)	ENVIO PIX	3080	00020		450,00
(3087)	APLICACAO	56	00020	14.000,00	
(182)	Valor Ref a compra para estoque conforme DOC Nº ???	35	00016	627,00	
(182)	Valor Ref a ICMS a Recolher Conforme Competência ???	2968	00016		102,60
(3080)	ENVIO PIX	56	00020	450,00	
(2968)	Valor Ref a ICMS a Recolher Conforme Competência ???	182	00016	102,60	
26 de outubro de 2022					
(35)	CP ELECTRO	56	00020	100,00	
(56)	PAG BOLETO	5187	00020		233,94
(56)	CP ELECTRO	35	00020		100,00
(105)	Valor Ref a Receita de Prestação de Serviço Conforme Nota/Fatura 47/47-55-MUNICIPIO DE CAMPESTRE - SECRETARIA MUNI	1351	00018	20.007,06	
(105)	Valor Ref a Receita de Prestação de Serviço Conforme Nota/Fatura 48/48-2-MUNICIPIO DE CAMPESTRE DO MARANHAO	1351	00018	4.305,48	
(5187)	PAG BOLETO	56	00020	233,94	
(749)	Valor Ref a COFINS a Recolher Conforme Competência ??? 47/47-55-MUNICIPIO DE CAMPESTRE - SECRETARIA MUNI	1365	00018		600,21
(749)	Valor Ref a COFINS a Recolher Conforme Competência ??? 48/48-2-MUNICIPIO DE CAMPESTRE DO MARANHAO	1365	00018		129,16
(784)	Valor Ref a ISS a Recolher Conforme Competência ??? 47/47-55-MUNICIPIO DE CAMPESTRE - SECRETARIA MUNI	1393	00018		1.000,35
(784)	Valor Ref a ISS a Recolher Conforme Competência ??? 48/48-2-MUNICIPIO DE CAMPESTRE DO MARANHAO	1393	00018		215,27
(791)	Valor Ref a PIS a Recolher Conforme Competência ??? 47/47-55-MUNICIPIO DE CAMPESTRE - SECRETARIA MUNI	1400	00018		130,05
(791)	Valor Ref a PIS a Recolher Conforme Competência ??? 48/48-2-MUNICIPIO DE CAMPESTRE DO MARANHAO	1400	00018		27,99
(1351)	Valor Ref a Receita de Prestação de Serviço Conforme Nota/Fatura 47/47-55-MUNICIPIO DE CAMPESTRE - SECRETARIA MUNI	105	00018		20.007,06
(1351)	Valor Ref a Receita de Prestação de Serviço Conforme Nota/Fatura 48/48-2-MUNICIPIO DE CAMPESTRE DO MARANHAO	105	00018		4.305,48
(1365)	Valor Ref a COFINS a Recolher Conforme Competência ??? 47/47-55-MUNICIPIO DE CAMPESTRE - SECRETARIA MUNI	749	00018	600,21	
(1365)	Valor Ref a COFINS a Recolher Conforme Competência ??? 48/48-2-MUNICIPIO DE CAMPESTRE DO MARANHAO	749	00018	129,16	
(1393)	Valor Ref a ISS a Recolher Conforme Competência ??? 47/47-55-MUNICIPIO DE CAMPESTRE - SECRETARIA MUNI	784	00018	1.000,35	
(1393)	Valor Ref a ISS a Recolher Conforme	784	00018	215,27	

DAF CONSTRUTORA E OBRAS EIRELI - ME (00031)

CNPJ : 22.173.475/0001-12

NIRE: 21600021812 Data: 27/03/2015

Diário de 01/01/2022 à 31/12/2022

Diário : 2

Folha:48

Conta	Histórico	C/P	Nº Lote	Débito	Crédito
	Competência ??? 48/48-2-MUNICIPIO DE CAMPESTRE DO MARANHÃO				
(1400)	Valor Ref a PIS a Recolher Conforme Competência ??? 47/47-55-MUNICIPIO DE CAMPESTRE - SECRETARIA MUNI	791	00018	130,05	
(1400)	Valor Ref a PIS a Recolher Conforme Competência ??? 48/48-2-MUNICIPIO DE CAMPESTRE DO MARANHÃO	791	00018	27,99	
27 de outubro de 2022					
(35)	CRED PIX	56	00020		1.000,00
(56)	ENVIO PIX	Lanc.Mult.	00020		1.862,93
(56)	RESG AUTOM	3087	00020	11.894,31	
(56)	ENVIO PIX	Lanc.Mult.	00020		1.927,57
(56)	ENVIO PIX	Lanc.Mult.	00020		2.141,75
56)	ENVIO PIX	Lanc.Mult.	00020		8.598,29
(56)	CRED PIX	35	00020	1.000,00	
(3087)	RESG AUTOM	56	00020		11.894,31
(749)	ENVIO PIX	Lanc.Mult.	00020	7.055,29	
(791)	ENVIO PIX	Lanc.Mult.	00020	1.528,65	
(5236)	ENVIO PIX	Lanc.Mult.	00020	1.737,88	
(5243)	ENVIO PIX	Lanc.Mult.	00020	1.564,09	
(2828)	ENVIO PIX	Lanc.Mult.	00020	290,29	
(2828)	ENVIO PIX	Lanc.Mult.	00020	312,81	
(2828)	ENVIO PIX	Lanc.Mult.	00020	347,57	
(2828)	ENVIO PIX	Lanc.Mult.	00020	1.339,92	
(2856)	ENVIO PIX	Lanc.Mult.	00020	43,99	
(2856)	ENVIO PIX	Lanc.Mult.	00020	50,67	
(2856)	ENVIO PIX	Lanc.Mult.	00020	56,30	
(2856)	ENVIO PIX	Lanc.Mult.	00020	203,08	
28 de outubro de 2022					
(35)	CP ELECTRO	56	00020	188,47	
(35)	CP ELECTRO	56	00020	200,00	
(56)	ENVIO PIX	3080	00020		1.000,00
(56)	ENVIO PIX	3080	00020		800,00
(56)	ENVIO PIX	3080	00020		6,00
(56)	RESG AUTOM	3087	00020	3.694,47	
(56)	CP ELECTRO	35	00020		188,47
(56)	ENVIO PIX	3080	00020		1.500,00
(56)	CP ELECTRO	35	00020		200,00
(3087)	RESG AUTOM	56	00020		3.694,47
(3080)	ENVIO PIX	56	00020	1.000,00	
(3080)	ENVIO PIX	56	00020	800,00	
(3080)	ENVIO PIX	56	00020	6,00	
(3080)	ENVIO PIX	56	00020	1.500,00	
30 de outubro de 2022					
(35)	Valor Ref a compra para estoque conforme DOC Nº ???	182	00016		8.500,36
(35)	Valor Ref a compra para estoque conforme DOC Nº ???	182	00016		4.012,36
(182)	Valor Ref a compra para estoque conforme DOC Nº ???	35	00016	8.500,36	
(182)	Valor Ref a compra para estoque conforme DOC Nº ???	35	00016	4.012,36	

DAF CONSTRUTORA E OBRAS EIRELI - ME (00031)

CNPJ : 22.173.475/0001-12

NIRE: 21600021812 Data: 27/03/2015

Diário de 01/01/2022 à 31/12/2022

Diário : 2

Folha:49

Conta	Histórico	C/P	Nº Lote	Débito	Crédito
31 de outubro de 2022					
(35)	CP ELECTRO	56	00020	26,00	
(35)	CP ELECTRO	56	00020	150,00	
(56)	ENVIO PIX	3080	00020		300,00
(56)	ENVIO PIX	3080	00020		1.000,00
(56)	CRED TED	105	00020	4.090,21	
(56)	CRED TED	105	00020	19.006,71	
(56)	CP ELECTRO	35	00020		26,00
(56)	CP ELECTRO	35	00020		150,00
(56)	APLICACAO	3087	00020		18.000,00
(3087)	Valor referente ao Rendimento de Aplicações Financeiras	1512	00019	26,58	
(3087)	APLICACAO	56	00020	18.000,00	
(105)	CRED TED	56	00020		4.090,21
(105)	CRED TED	56	00020		19.006,71
(5236)	Valor referente a Provisão do IRPJ conforme Apuração	5334	00018		2.056,62
(5243)	Valor referente a Provisão do CSLL conforme Apuração	5341	00018		1.850,96
(1512)	Valor referente ao Rendimento de Aplicações Financeiras	3087	00019		26,58
(3080)	ENVIO PIX	56	00020	300,00	
(3080)	ENVIO PIX	56	00020	1.000,00	
(5334)	Valor referente a Provisão do IRPJ conforme Apuração	5236	00018	2.056,62	
(5341)	Valor referente a Provisão do CSLL conforme Apuração	5243	00018	1.850,96	
01 de novembro de 2022					
(56)	ENVIO PIX	3080	00020		500,00
(56)	ENVIO PIX	3080	00020		114,00
(56)	ENVIO PIX	3080	00020		80,00
(56)	ENVIO PIX	3080	00020		1.714,53
(56)	ENVIO PIX	3080	00020		200,00
(3080)	ENVIO PIX	56	00020	500,00	
(3080)	ENVIO PIX	56	00020	114,00	
(3080)	ENVIO PIX	56	00020	80,00	
(3080)	ENVIO PIX	56	00020	1.714,53	
(3080)	ENVIO PIX	56	00020	200,00	
03 de novembro de 2022					
(56)	ENVIO PIX	3080	00020		120,00
(56)	ENVIO PIX	3080	00020		650,00
(56)	RESG AUTOM	3087	00020	9.807,61	
(56)	ENVIO PIX	3080	00020		10.000,00
(56)	ENVIO PIX	3080	00020		50,00
(3087)	RESG AUTOM	56	00020		9.807,61
(3080)	ENVIO PIX	56	00020	120,00	
(3080)	ENVIO PIX	56	00020	650,00	
(3080)	ENVIO PIX	56	00020	10.000,00	
(3080)	ENVIO PIX	56	00020	50,00	

04 de novembro de 2022

P14

DAF CONSTRUTORA E OBRAS EIRELI - ME (00031)

CNPJ : 22.173.475/0001-12

NIRE: 21600021812 Data: 27/03/2015

Diário de 01/01/2022 à 31/12/2022

Diário : 2

Folha:50

Conta	Histórico	C/P	Nº Lote	Débito	Crédito
(56)	ENVIO PIX	3080	00020		30,00
(56)	RESG AUTOM	3087	00020	1.175,00	
(56)	ENVIO PIX	3080	00020		24,00
(56)	ENVIO PIX	3080	00020		1.121,00
(3087)	RESG AUTOM	56	00020		1.175,00
(3080)	ENVIO PIX	56	00020	30,00	
(3080)	ENVIO PIX	56	00020	24,00	
(3080)	ENVIO PIX	56	00020	1.121,00	
07 de novembro de 2022					
(35)	CRED PIX	56	00020		500,00
(35)	CP ELECTRO	56	00020	100,00	
(56)	RESG AUTOM	3087	00020	1.946,30	
(56)	ENVIO PIX	3080	00020		1.000,00
(56)	ENVIO PIX	3080	00020		8,00
(56)	ENVIO PIX	3080	00020		240,00
(56)	ENVIO PIX	3080	00020		57,00
(56)	ENVIO PIX	3080	00020		232,00
(56)	ENVIO PIX	3080	00020		500,00
(56)	ENVIO PIX	3080	00020		75,00
(56)	ENVIO PIX	3080	00020		100,00
(56)	PAG BOLETO	5187	00020		134,30
(56)	CRED PIX	35	00020	500,00	
(56)	CP ELECTRO	35	00020		100,00
(3087)	RESG AUTOM	56	00020		1.946,30
(5187)	PAG BOLETO	56	00020	134,30	
(3080)	ENVIO PIX	56	00020	1.000,00	
(3080)	ENVIO PIX	56	00020	8,00	
(3080)	ENVIO PIX	56	00020	240,00	
(3080)	ENVIO PIX	56	00020	57,00	
(3080)	ENVIO PIX	56	00020	232,00	
(3080)	ENVIO PIX	56	00020	500,00	
(3080)	ENVIO PIX	56	00020	75,00	
(3080)	ENVIO PIX	56	00020	100,00	
08 de novembro de 2022					
(35)	CP ELECTRO	56	00020	28,44	
(56)	RESG AUTOM	3087	00020	2.573,44	
(56)	ENVIO PIX	3080	00020		300,00
(56)	ENVIO PIX	3080	00020		700,00
(56)	ENVIO PIX	3080	00020		600,00
(56)	ENVIO PIX	3080	00020		250,00
(56)	ENVIO PIX	3080	00020		200,00
(56)	ENVIO PIX	3080	00020		100,00
(56)	CP ELECTRO	35	00020		28,44
(56)	ENVIO PIX	3080	00020		145,00
(56)	ENVIO PIX	3080	00020		250,00
(3087)	RESG AUTOM	56	00020		2.573,44
(3080)	ENVIO PIX	56	00020	300,00	
(3080)	ENVIO PIX	56	00020	700,00	
(3080)	ENVIO PIX	56	00020	600,00	
(3080)	ENVIO PIX	56	00020	250,00	
(3080)	ENVIO PIX	56	00020	200,00	

DAF CONSTRUTORA E OBRAS EIRELI - ME (00031)

CNPJ : 22.173.475/0001-12

NIRE: 21600021812 Data: 27/03/2015

Diário de 01/01/2022 à 31/12/2022

Diário : 2

Folha:51

Conta	Histórico	C/P	Nº Lote	Débito	Crédito
(3080)	ENVIO PIX	56	00020	100,00	
(3080)	ENVIO PIX	56	00020	145,00	
(3080)	ENVIO PIX	56	00020	250,00	
09 de novembro de 2022					
(35)	CRED PIX	56	00020		310,00
(56)	RESG AUTOM	3087	00020	104,90	
(56)	ENVIO PIX	3080	00020		35,00
(56)	ENVIO PIX	3080	00020		50,00
(56)	CRED PIX	35	00020	310,00	
(56)	ENVIO PIX	3080	00020		79,90
(56)	ENVIO PIX	3080	00020		115,00
(56)	ENVIO PIX	3080	00020		135,00
(3087)	RESG AUTOM	56	00020		104,90
(3080)	ENVIO PIX	56	00020	35,00	
(3080)	ENVIO PIX	56	00020	50,00	
(3080)	ENVIO PIX	56	00020	79,90	
(3080)	ENVIO PIX	56	00020	115,00	
(3080)	ENVIO PIX	56	00020	135,00	
10 de novembro de 2022					
(56)	SEGURADORA	2506	00020		74,01
(56)	RESG AUTOM	3087	00020	1.057,91	
(56)	ENVIO PIX	3080	00020		330,00
(56)	ENVIO PIX	3080	00020		53,90
(56)	ENVIO PIX	3080	00020		50,00
(56)	ENVIO PIX	3080	00020		300,00
(56)	ENVIO PIX	3080	00020		250,00
(3087)	RESG AUTOM	56	00020		1.057,91
(3080)	ENVIO PIX	56	00020	330,00	
(3080)	ENVIO PIX	56	00020	53,90	
(3080)	ENVIO PIX	56	00020	50,00	
(3080)	ENVIO PIX	56	00020	300,00	
(3080)	ENVIO PIX	56	00020	250,00	
(2506)	SEGURADORA	56	00020	74,01	
11 de novembro de 2022					
(56)	RESG AUTOM	3087	00020	652,00	
(56)	ENVIO PIX	3080	00020		50,00
(56)	ENVIO PIX	3080	00020		100,00
(56)	ENVIO PIX	3080	00020		370,00
(56)	ENVIO PIX	3080	00020		12,00
(56)	ENVIO PIX	3080	00020		120,00
(3087)	RESG AUTOM	56	00020		652,00
(3080)	ENVIO PIX	56	00020	50,00	
(3080)	ENVIO PIX	56	00020	100,00	
(3080)	ENVIO PIX	56	00020	370,00	
(3080)	ENVIO PIX	56	00020	12,00	
(3080)	ENVIO PIX	56	00020	120,00	
14 de novembro de 2022					
(56)	ENVIO PIX	3080	00020		5,00
(56)	RESG AUTOM	3087	00020	524,00	
(56)	ENVIO PIX	3080	00020		35,00

DAF CONSTRUTORA E OBRAS EIRELI - ME (00031)

CNPJ : 22.173.475/0001-12

NIRE: 21600021812 Data: 27/03/2015

Diário de 01/01/2022 à 31/12/2022

Diário : 2

Folha:52

Conta	Histórico	C/P	Nº Lote	Débito	Crédito
(56)	ENVIO PIX	3080	00020		20,00
(56)	ENVIO PIX	3080	00020		135,00
(56)	ENVIO PIX	3080	00020		5,00
(56)	ENVIO PIX	3080	00020		24,00
(56)	ENVIO PIX	3080	00020		300,00
(3087)	RESG AUTOM	56	00020		524,00
(3080)	ENVIO PIX	56	00020	5,00	
(3080)	ENVIO PIX	56	00020	35,00	
(3080)	ENVIO PIX	56	00020	20,00	
(3080)	ENVIO PIX	56	00020	135,00	
(3080)	ENVIO PIX	56	00020	5,00	
(3080)	ENVIO PIX	56	00020	24,00	
(3080)	ENVIO PIX	56	00020	300,00	
16 de novembro de 2022					
(56)	ENVIO PIX	3080	00020		19,00
(56)	RESG AUTOM	3087	00020	26,75	
(56)	ENVIO PIX	3080	00020		1,50
(56)	ENVIO PIX	3080	00020		1,25
(56)	ENVIO PIX	3080	00020		5,00
(3087)	RESG AUTOM	56	00020		26,75
(3080)	ENVIO PIX	56	00020	19,00	
(3080)	ENVIO PIX	56	00020	1,50	
(3080)	ENVIO PIX	56	00020	1,25	
(3080)	ENVIO PIX	56	00020	5,00	
17 de novembro de 2022					
(35)	DP DIN LOT	56	00020		1.000,00
(56)	DP DIN LOT	35	00020	1.000,00	
18 de novembro de 2022					
(56)	ENVIO PIX	3080	00020		25,00
(56)	ENVIO PIX	3080	00020		12,00
(3080)	ENVIO PIX	56	00020	25,00	
(3080)	ENVIO PIX	56	00020	12,00	
21 de novembro de 2022					
(56)	ENVIO PIX	3080	00020		100,00
(56)	ENVIO PIX	3080	00020		400,00
(56)	ENVIO PIX	3080	00020		24,00
(3080)	ENVIO PIX	56	00020	100,00	
(3080)	ENVIO PIX	56	00020	400,00	
(3080)	ENVIO PIX	56	00020	24,00	
22 de novembro de 2022					
(56)	ENVIO PIX	3080	00020		500,00
(56)	RESG AUTOM	3087	00020	61,00	
(3087)	RESG AUTOM	56	00020		61,00
(105)	Valor Ref a Receita de Prestação de Serviço Conforme Nota/Fatura 50/50-3-MUNICIPIO DE CAMPESTRE DO MARANHAO - FUN	1351	00018	15.004,05	
(105)	Valor Ref a Receita de Prestação de Serviço Conforme Nota/Fatura 49/49-55-MUNICIPIO DE CAMPESTRE - SECRETARIA MUNI	1351	00018	5.002,75	
(749)	Valor Ref a COFINS a Recolher Conforme Competência ??? 49/49-55-MUNICIPIO DE	1365	00018		150,08

DAF CONSTRUTORA E OBRAS EIRELI - ME (00031)

CNPJ : 22.173.475/0001-12

NIRE: 21600021812 Data: 27/03/2015

Diário de 01/01/2022 à 31/12/2022

Diário : 2

Folha:53

Conta	Histórico	C/P	Nº Lote	Débito	Crédito
(749)	CAMPESTRE - SECRETARIA MUNI Valor Ref a COFINS a Recolher Conforme Competência ??? 50/50-3-MUNICIPIO DE CAMPESTRE DO MARANHAO - FUN	1365	00018		450,12
(784)	Valor Ref a ISS a Recolher Conforme Competência ??? 49/49-55-MUNICIPIO DE CAMPESTRE - SECRETARIA MUNI	1393	00018		250,14
(784)	Valor Ref a ISS a Recolher Conforme Competência ??? 50/50-3-MUNICIPIO DE CAMPESTRE DO MARANHAO - FUN	1393	00018		750,20
(791)	Valor Ref a PIS a Recolher Conforme Competência ??? 49/49-55-MUNICIPIO DE CAMPESTRE - SECRETARIA MUNI	1400	00018		32,52
(791)	Valor Ref a PIS a Recolher Conforme Competência ??? 50/50-3-MUNICIPIO DE CAMPESTRE DO MARANHAO - FUN	1400	00018		97,53
(1351)	Valor Ref a Receita de Prestação de Serviço Conforme Nota/Fatura 50/50-3-MUNICIPIO DE CAMPESTRE DO MARANHAO - FUN	105	00018		15.004,05
(1351)	Valor Ref a Receita de Prestação de Serviço Conforme Nota/Fatura 49/49-55-MUNICIPIO DE CAMPESTRE - SECRETARIA MUNI	105	00018		5.002,75
(1365)	Valor Ref a COFINS a Recolher Conforme Competência ??? 49/49-55-MUNICIPIO DE CAMPESTRE - SECRETARIA MUNI	749	00018	150,08	
(1365)	Valor Ref a COFINS a Recolher Conforme Competência ??? 50/50-3-MUNICIPIO DE CAMPESTRE DO MARANHAO - FUN	749	00018	450,12	
(1393)	Valor Ref a ISS a Recolher Conforme Competência ??? 49/49-55-MUNICIPIO DE CAMPESTRE - SECRETARIA MUNI	784	00018	250,14	
(1393)	Valor Ref a ISS a Recolher Conforme Competência ??? 50/50-3-MUNICIPIO DE CAMPESTRE DO MARANHAO - FUN	784	00018	750,20	
(1400)	Valor Ref a PIS a Recolher Conforme Competência ??? 49/49-55-MUNICIPIO DE CAMPESTRE - SECRETARIA MUNI	791	00018	32,52	
(1400)	Valor Ref a PIS a Recolher Conforme Competência ??? 50/50-3-MUNICIPIO DE CAMPESTRE DO MARANHAO - FUN	791	00018	97,53	
(3080)	ENVIO PIX	56	00020	500,00	
25 de novembro de 2022					
(56)	ENVIO PIX	3080	00020		109,90
(56)	RESG AUTOM	3087	00020	109,90	
(3087)	RESG AUTOM	56	00020		109,90
(3080)	ENVIO PIX	56	00020	109,90	
28 de novembro de 2022					
(35)	CRED PIX	56	00020		50,00
(56)	CRED PIX	35	00020	50,00	
29 de novembro de 2022					
(56)	ENVIO PIX	3080	00020		1.700,00
(56)	ENVIO PIX	3080	00020		6,00
(56)	ENVIO PIX	3080	00020		138,16
(56)	CRED TEV	105	00020	14.425,20	
(56)	ENVIO PIX	3080	00020		500,00
(56)	APLICACAO	3087	00020		12.000,00

DAF CONSTRUTORA E OBRAS EIRELI - ME (00031)

CNPJ : 22.173.475/0001-12

NIRE: 21600021812 Data: 27/03/2015

Diário de 01/01/2022 à 31/12/2022

Diário : 2

Folha:54

Conta	Histórico	C/P	Nº Lote	Débito	Crédito
(3087)	APLICACAO	56	00020	12.000,00	
(105)	CRED TEV	56	00020		14.425,20
(3080)	ENVIO PIX	56	00020	1.700,00	
(3080)	ENVIO PIX	56	00020	6,00	
(3080)	ENVIO PIX	56	00020	138,16	
(3080)	ENVIO PIX	56	00020	500,00	
30 de novembro de 2022					
(35)	CP ELECTRO	56	00020	200,00	
(56)	ENVIO PIX	3080	00020		50,00
(56)	ENVIO PIX	3080	00020		390,00
(56)	RESG AUTOM	3087	00020	7.841,36	
(56)	ENVIO PIX	3080	00020		6,00
(56)	ENVIO PIX	3080	00020		150,00
(56)	ENVIO PIX	3080	00020		2.000,00
(56)	ENVIO PIX	3080	00020		500,00
(56)	ENVIO PIX	3080	00020		600,00
(56)	ENVIO PIX	3080	00020		146,40
(56)	ENVIO PIX	3080	00020		180,00
(56)	ENVIO PIX	3080	00020		600,00
(56)	ENVIO PIX	3080	00020		2.365,00
(56)	ENVIO PIX	3080	00020		385,00
(56)	ENVIO PIX	3080	00020		280,00
(56)	ENVIO PIX	3080	00020		120,00
(56)	CP ELECTRO	35	00020		200,00
(3087)	Valor referente ao Rendimento de Aplicações Financeiras	1512	00019	26,58	
(3087)	RESG AUTOM	56	00020		7.841,36
(105)	Valor Ref a Receita de Prestação de Serviço Conforme Nota/Fatura 51/51-2-MUNICIPIO DE CAMPESTRE DO MARANHAO	1351	00018	11.577,06	
(105)	Valor Ref a Receita de Prestação de Serviço Conforme Nota/Fatura 52/52-2-MUNICIPIO DE CAMPESTRE DO MARANHAO	1351	00018	73.718,51	
(749)	Valor Ref a COFINS a Recolher Conforme Competência ??? 52/52-2-MUNICIPIO DE CAMPESTRE DO MARANHAO	1365	00018		2.211,56
(749)	Valor Ref a COFINS a Recolher Conforme Competência ??? 51/51-2-MUNICIPIO DE CAMPESTRE DO MARANHAO	1365	00018		347,31
(784)	Valor Ref a ISS a Recolher Conforme Competência ??? 51/51-2-MUNICIPIO DE CAMPESTRE DO MARANHAO	1393	00018		578,85
(784)	Valor Ref a ISS a Recolher Conforme Competência ??? 52/52-2-MUNICIPIO DE CAMPESTRE DO MARANHAO	1393	00018		2.211,56
(791)	Valor Ref a PIS a Recolher Conforme Competência ??? 51/51-2-MUNICIPIO DE CAMPESTRE DO MARANHAO	1400	00018		75,25
(791)	Valor Ref a PIS a Recolher Conforme Competência ??? 52/52-2-MUNICIPIO DE CAMPESTRE DO MARANHAO	1400	00018		479,17
(5236)	Valor referente a Provisão do IRPJ conforme Apuração	5334	00018		1.263,63
(5243)	Valor referente a Provisão do CSLL conforme Apuração	5341	00018		1.137,27
(1351)	Valor Ref a Receita de Prestação de Serviço	105	00018		11.577,06

DAF CONSTRUTORA E OBRAS EIRELI - ME (00031)

CNPJ : 22.173.475/0001-12

NIRE: 21600021812 Data: 27/03/2015

Diário de 01/01/2022 à 31/12/2022

Diário : 2

Folha:55

Conta	Histórico	C/P	Nº Lote	Débito	Crédito
	Conforme Nota/Fatura 51/51-2-MUNICIPIO DE CAMPESTRE DO MARANHAO				
(1351)	Valor Ref a Receita de Prestação de Serviço Conforme Nota/Fatura 52/52-2-MUNICIPIO DE CAMPESTRE DO MARANHAO	105	00018		73.718,51
(1365)	Valor Ref a COFINS a Recolher Conforme Competência ??? 52/52-2-MUNICIPIO DE CAMPESTRE DO MARANHAO	749	00018	2.211,56	
(1365)	Valor Ref a COFINS a Recolher Conforme Competência ??? 51/51-2-MUNICIPIO DE CAMPESTRE DO MARANHAO	749	00018	347,31	
(1393)	Valor Ref a ISS a Recolher Conforme Competência ??? 51/51-2-MUNICIPIO DE CAMPESTRE DO MARANHAO	784	00018	578,85	
(1393)	Valor Ref a ISS a Recolher Conforme Competência ??? 52/52-2-MUNICIPIO DE CAMPESTRE DO MARANHAO	784	00018	2.211,56	
(1400)	Valor Ref a PIS a Recolher Conforme Competência ??? 51/51-2-MUNICIPIO DE CAMPESTRE DO MARANHAO	791	00018	75,25	
(1400)	Valor Ref a PIS a Recolher Conforme Competência ??? 52/52-2-MUNICIPIO DE CAMPESTRE DO MARANHAO	791	00018	479,17	
(1512)	Valor referente ao Rendimento de Aplicações Financeiras	3087	00019		26,58
(3080)	ENVIO PIX	56	00020	50,00	
(3080)	ENVIO PIX	56	00020	390,00	
(3080)	ENVIO PIX	56	00020	6,00	
(3080)	ENVIO PIX	56	00020	150,00	
(3080)	ENVIO PIX	56	00020	2.000,00	
(3080)	ENVIO PIX	56	00020	500,00	
(3080)	ENVIO PIX	56	00020	600,00	
(3080)	ENVIO PIX	56	00020	146,40	
(3080)	ENVIO PIX	56	00020	180,00	
(3080)	ENVIO PIX	56	00020	600,00	
(3080)	ENVIO PIX	56	00020	2.365,00	
(3080)	ENVIO PIX	56	00020	385,00	
(3080)	ENVIO PIX	56	00020	280,00	
(3080)	ENVIO PIX	56	00020	120,00	
(5334)	Valor referente a Provisão do IRPJ conforme Apuração	5236	00018	1.263,63	
(5341)	Valor referente a Provisão do CSLL conforme Apuração	5243	00018	1.137,27	
01 de dezembro de 2022					
(56)	RESG AUTOM	3087	00020	2.657,00	
(56)	ENVIO PIX	3080	00020		400,00
(56)	ENVIO PIX	3080	00020		320,00
(56)	ENVIO PIX	3080	00020		40,00
(56)	ENVIO PIX	3080	00020		500,00
(56)	ENVIO PIX	3080	00020		420,00
(56)	ENVIO PIX	3080	00020		270,00
(56)	ENVIO PIX	3080	00020		500,00
(56)	ENVIO PIX	3080	00020		7,00
(56)	ENVIO PIX	3080	00020		200,00
(3087)	RESG AUTOM	56	00020		2.657,00

DAF CONSTRUTORA E OBRAS EIRELI - ME (00031)

CNPJ : 22.173.475/0001-12

NIRE: 21600021812 Data: 27/03/2015

Diário de 01/01/2022 à 31/12/2022

Diário : 2

Folha:56

Conta	Histórico	C/P	Nº Lote	Débito	Crédito
(3080)	ENVIO PIX	56	00020	400,00	
(3080)	ENVIO PIX	56	00020	320,00	
(3080)	ENVIO PIX	56	00020	40,00	
(3080)	ENVIO PIX	56	00020	500,00	
(3080)	ENVIO PIX	56	00020	420,00	
(3080)	ENVIO PIX	56	00020	270,00	
(3080)	ENVIO PIX	56	00020	500,00	
(3080)	ENVIO PIX	56	00020	7,00	
(3080)	ENVIO PIX	56	00020	200,00	
02 de dezembro de 2022					
(35)	CRED PIX	56	00020		100,00
(56)	ENVIO PIX	3080	00020		1.000,00
(56)	RESG AUTOM	3087	00020	1.000,00	
(56)	CRED PIX	35	00020	100,00	
(56)	ENVIO PIX	3080	00020		100,00
(3087)	RESG AUTOM	56	00020		1.000,00
(3080)	ENVIO PIX	56	00020	1.000,00	
(3080)	ENVIO PIX	56	00020	100,00	
05 de dezembro de 2022					
(56)	PAG BOLETO	5187	00020		134,30
(56)	ENVIO PIX	3080	00020		270,00
(56)	ENVIO PIX	3080	00020		15,00
(56)	RESG AUTOM	3087	00020	419,30	
(3087)	RESG AUTOM	56	00020		419,30
(5187)	PAG BOLETO	56	00020	134,30	
(3080)	ENVIO PIX	56	00020	270,00	
(3080)	ENVIO PIX	56	00020	15,00	
06 de dezembro de 2022					
(35)	CRED PIX	56	00020		25,00
(35)	CRED PIX	56	00020		400,00
(35)	CRED PIX	56	00020		170,00
(56)	CRED PIX	35	00020	25,00	
(56)	CRED PIX	35	00020	400,00	
(56)	CRED PIX	35	00020	170,00	
07 de dezembro de 2022					
(35)	CRED PIX	56	00020		700,00
(56)	RESG AUTOM	3087	00020	105,00	
(56)	CRED PIX	35	00020	700,00	
(56)	ENVIO PIX	3080	00020		1.200,00
(56)	ENVIO PIX	3080	00020		200,00
(3087)	RESG AUTOM	56	00020		105,00
(3080)	ENVIO PIX	56	00020	1.200,00	
(3080)	ENVIO PIX	56	00020	200,00	
08 de dezembro de 2022					
(35)	DP DIN LOT	56	00020		500,00
(56)	ENVIO PIX	3080	00020		200,00
(56)	ENVIO PIX	3080	00020		50,00
(56)	DP DIN LOT	35	00020	500,00	
(56)	ENVIO PIX	3080	00020		100,00
(56)	ENVIO PIX	3080	00020		130,00

DAF CONSTRUTORA E OBRAS EIRELI - ME (00031)

CNPJ : 22.173.475/0001-12

NIRE: 21600021812 Data: 27/03/2015

Diário de 01/01/2022 à 31/12/2022

Diário : 2

Folha:57

Conta	Histórico	C/P	Nº Lote	Débito	Crédito
(3080)	ENVIO PIX	56	00020	200,00	
(3080)	ENVIO PIX	56	00020	50,00	
(3080)	ENVIO PIX	56	00020	100,00	
(3080)	ENVIO PIX	56	00020	130,00	
09 de dezembro de 2022					
(56)	ENVIO PIX	3080	00020		1.550,00
(56)	ENVIO PIX	3080	00020		240,00
(56)	ENVIO PIX	3080	00020		70,00
(56)	ENVIO PIX	3080	00020		2.800,00
(56)	ENVIO PIX	3080	00020		24,00
(56)	ENVIO PIX	3080	00020		650,00
(56)	APLICACAO	3087	00020		50.000,00
(56)	CRED TED	105	00020	71.506,95	
(56)	CRED TED	105	00020	10.998,21	
(56)	ENVIO PIX	3080	00020		20.000,00
(56)	ENVIO PIX	3080	00020		1.700,00
(3087)	APLICACAO	56	00020	50.000,00	
(105)	CRED TED	56	00020		71.506,95
(105)	CRED TED	56	00020		10.998,21
(3080)	ENVIO PIX	56	00020	1.550,00	
(3080)	ENVIO PIX	56	00020	240,00	
(3080)	ENVIO PIX	56	00020	70,00	
(3080)	ENVIO PIX	56	00020	2.800,00	
(3080)	ENVIO PIX	56	00020	24,00	
(3080)	ENVIO PIX	56	00020	650,00	
(3080)	ENVIO PIX	56	00020	20.000,00	
(3080)	ENVIO PIX	56	00020	1.700,00	
12 de dezembro de 2022					
(35)	CRED PIX	56	00020		170,00
(35)	CP ELECTRO	56	00020	100,00	
(56)	ENVIO PIX	3080	00020		1.600,00
(56)	SEGURADORA	2506	00020		74,01
(56)	RESG AUTOM	3087	00020	24.230,77	
(56)	ENVIO PIX	3080	00020		710,00
(56)	ENVIO PIX	3080	00020		100,00
(56)	ENVIO PIX	3080	00020		100,00
(56)	ENVIO PIX	3080	00020		700,00
(56)	ENVIO PIX	3080	00020		600,00
(56)	ENVIO PIX	3080	00020		64,15
(56)	ENVIO PIX	3080	00020		1.148,00
(56)	ENVIO PIX	3080	00020		300,00
(56)	ENVIO PIX	3080	00020		50,00
(56)	ENVIO PIX	3080	00020		200,00
(56)	ENVIO PIX	3080	00020		27,85
(56)	ENVIO PIX	3080	00020		785,05
(56)	ENVIO PIX	3080	00020		592,87
(56)	ENVIO PIX	3080	00020		5.000,00
(56)	ENVIO PIX	3080	00020		740,00
(56)	ENVIO PIX	3080	00020		17.000,00
(56)	CRED PIX	35	00020	170,00	
(56)	CP ELECTRO	35	00020		100,00

DAF CONSTRUTORA E OBRAS EIRELI - ME (00031)

CNPJ : 22.173.475/0001-12

NIRE: 21600021812 Data: 27/03/2015

Diário de 01/01/2022 à 31/12/2022

Diário : 2

Folha:58

Conta	Histórico	C/P	Nº Lote	Débito	Crédito
(3087)	RESG AUTOM	56	00020		24.230,77
(3080)	ENVIO PIX	56	00020	1.600,00	
(3080)	ENVIO PIX	56	00020	710,00	
(3080)	ENVIO PIX	56	00020	100,00	
(3080)	ENVIO PIX	56	00020	100,00	
(3080)	ENVIO PIX	56	00020	700,00	
(3080)	ENVIO PIX	56	00020	600,00	
(3080)	ENVIO PIX	56	00020	64,15	
(3080)	ENVIO PIX	56	00020	1.148,00	
(3080)	ENVIO PIX	56	00020	300,00	
(3080)	ENVIO PIX	56	00020	50,00	
(3080)	ENVIO PIX	56	00020	200,00	
(3080)	ENVIO PIX	56	00020	27,85	
(3080)	ENVIO PIX	56	00020	785,05	
(3080)	ENVIO PIX	56	00020	592,87	
(3080)	ENVIO PIX	56	00020	5.000,00	
(3080)	ENVIO PIX	56	00020	740,00	
(3080)	ENVIO PIX	56	00020	17.000,00	
(2506)	SEGURADORA	56	00020	74,01	

13 de dezembro de 2022

(35)	CRED PIX	56	00020		110,00
(35)	CRED PIX	56	00020		90,00
(35)	CRED PIX	56	00020		642,95
(56)	ENVIO PIX	3080	00020		90,00
(56)	ENVIO PIX	3080	00020		55,51
(56)	RESG AUTOM	3087	00020	149,95	
(56)	ENVIO PIX	3080	00020		300,00
(56)	ENVIO PIX	3080	00020		300,00
(56)	CRED PIX	35	00020	110,00	
(56)	CRED PIX	35	00020	90,00	
(56)	CRED PIX	35	00020	642,95	
(56)	CRED TED	105	00020	4.752,61	
(56)	APLICACAO	3087	00020		5.000,00
(3087)	RESG AUTOM	56	00020		149,95
(3087)	APLICACAO	56	00020	5.000,00	
(105)	CRED TED	56	00020		4.752,61
(3080)	ENVIO PIX	56	00020	90,00	
(3080)	ENVIO PIX	56	00020	55,51	
(3080)	ENVIO PIX	56	00020	300,00	
(3080)	ENVIO PIX	56	00020	300,00	

14 de dezembro de 2022

(56)	ENVIO PIX	3080	00020		200,00
(56)	RESG AUTOM	3087	00020	459,80	
(56)	ENVIO PIX	3080	00020		79,90
(56)	ENVIO PIX	3080	00020		79,90
(56)	ENVIO PIX	3080	00020		40,00
(56)	ENVIO PIX	3080	00020		60,00
(3087)	RESG AUTOM	56	00020		459,80
(3080)	ENVIO PIX	56	00020	200,00	
(3080)	ENVIO PIX	56	00020	79,90	
(3080)	ENVIO PIX	56	00020	79,90	

DAF CONSTRUTORA E OBRAS EIRELI - ME (00031)

CNPJ : 22.173.475/0001-12

NIRE: 21600021812 Data: 27/03/2015

Diário de 01/01/2022 à 31/12/2022

Diário : 2

Folha:59

Conta	Histórico	C/P	Nº Lote	Débito	Crédito
(3080)	ENVIO PIX	56	00020	40,00	
(3080)	ENVIO PIX	56	00020	60,00	
15 de dezembro de 2022					
(35)	CP ELECTRO	56	00020	1.849,00	
(35)	CP ELECTRO	56	00020	1.749,00	
(35)	CP ELECTRO	56	00020	200,02	
(56)	ENVIO PIX	3080	00020		459,00
(56)	ENVIO PIX	3080	00020		585,99
(56)	RESG AUTOM	3087	00020	7.043,01	
(56)	CP ELECTRO	35	00020		1.849,00
(56)	CP ELECTRO	35	00020		1.749,00
(56)	ENVIO PIX	3080	00020		2.000,00
(56)	ENVIO PIX	3080	00020		200,00
(56)	CP ELECTRO	35	00020		200,02
(3087)	RESG AUTOM	56	00020		7.043,01
(3080)	ENVIO PIX	56	00020	459,00	
(3080)	ENVIO PIX	56	00020	585,99	
(3080)	ENVIO PIX	56	00020	2.000,00	
(3080)	ENVIO PIX	56	00020	200,00	
16 de dezembro de 2022					
(56)	RESG AUTOM	3087	00020	1.294,00	
(56)	ENVIO PIX	3080	00020		500,00
(56)	ENVIO PIX	3080	00020		24,00
(56)	ENVIO PIX	3080	00020		300,00
(56)	ENVIO PIX	3080	00020		470,00
(3087)	RESG AUTOM	56	00020		1.294,00
(3080)	ENVIO PIX	56	00020	500,00	
(3080)	ENVIO PIX	56	00020	24,00	
(3080)	ENVIO PIX	56	00020	300,00	
(3080)	ENVIO PIX	56	00020	470,00	
19 de dezembro de 2022					
(56)	RESG AUTOM	3087	00020	3.090,29	
(56)	ENVIO PIX	3080	00020		240,29
(56)	ENVIO PIX	3080	00020		200,00
(56)	ENVIO PIX	3080	00020		150,00
(56)	ENVIO PIX	3080	00020		1.000,00
(56)	ENVIO PIX	3080	00020		1.500,00
(3087)	RESG AUTOM	56	00020		3.090,29
(3080)	ENVIO PIX	56	00020	240,29	
(3080)	ENVIO PIX	56	00020	200,00	
(3080)	ENVIO PIX	56	00020	150,00	
(3080)	ENVIO PIX	56	00020	1.000,00	
(3080)	ENVIO PIX	56	00020	1.500,00	
20 de dezembro de 2022					
(35)	CP ELECTRO	56	00020	3.194,66	
(35)	CP ELECTRO	56	00020	84,00	
(35)	CP ELECTRO	56	00020	120,00	
(35)	Valor referente Aquisição de Material para Utilização na Prestação de Serviços conforme Nota Fiscal	5257	00022		321,70
(35)	Valor referente Aquisição de Material para	5257	00022		631,46

DAF CONSTRUTORA E OBRAS EIRELI - ME (00031)

CNPJ : 22.173.475/0001-12

NIRE: 21600021812 Data: 27/03/2015

Diário de 01/01/2022 à 31/12/2022

Diário : 2

Folha:60

Conta	Histórico	C/P	Nº Lote	Débito	Crédito
	Utilização na Prestação de Serviços conforme Nota Fiscal				
(35)	Valor referente Aquisição de Material para Utilização na Prestação de Serviços conforme Nota Fiscal	5257	00022		2.563,20
(56)	ENVIO PIX	3080	00020		1.500,00
(56)	ENVIO PIX	3080	00020		580,00
(56)	RESG AUTOM	3087	00020	7.708,66	
(56)	ENVIO PIX	3080	00020		30,00
(56)	ENVIO PIX	3080	00020		1.700,00
(56)	ENVIO PIX	3080	00020		500,00
(56)	CP ELECTRO	35	00020		3.194,66
(56)	CP ELECTRO	35	00020		84,00
(56)	CP ELECTRO	35	00020		120,00
(3087)	RESG AUTOM	56	00020		7.708,66
(252)	Valor Ref a ICMS a Recuperar Conforme Apuração do Mês 264540-09107573000193-ACO BOM PRECO IMPERATRIZ LTDA	2968	00022	38,60	
(252)	Valor Ref a ICMS a Recuperar Conforme Apuração do Mês 264542-09107573000193-ACO BOM PRECO IMPERATRIZ LTDA	2968	00022	75,78	
(252)	Valor Ref a ICMS a Recuperar Conforme Apuração do Mês 10723-36567221000193-ACO BOM PRECO INDUSTRIA LTDA	2968	00022	461,38	
(5257)	Valor referente Aquisição de Material para Utilização na Prestação de Serviços conforme Nota Fiscal	35	00022	321,70	
(5257)	Valor referente Aquisição de Material para Utilização na Prestação de Serviços conforme Nota Fiscal	35	00022	631,46	
(5257)	Valor referente Aquisição de Material para Utilização na Prestação de Serviços conforme Nota Fiscal	35	00022	2.563,20	
(3080)	ENVIO PIX	56	00020	1.500,00	
(3080)	ENVIO PIX	56	00020	580,00	
(3080)	ENVIO PIX	56	00020	30,00	
(3080)	ENVIO PIX	56	00020	1.700,00	
(3080)	ENVIO PIX	56	00020	500,00	
(2968)	Valor Ref a ICMS a Recuperar Conforme Apuração do Mês 264540-09107573000193-ACO BOM PRECO IMPERATRIZ LTDA	252	00022		38,60
(2968)	Valor Ref a ICMS a Recuperar Conforme Apuração do Mês 264542-09107573000193-ACO BOM PRECO IMPERATRIZ LTDA	252	00022		75,78
(2968)	Valor Ref a ICMS a Recuperar Conforme Apuração do Mês 10723-36567221000193-ACO BOM PRECO INDUSTRIA LTDA	252	00022		461,38
21 de dezembro de 2022					
(56)	ENVIO PIX	3080	00020		100,00
(56)	RESG AUTOM	3087	00020	100,00	
(3087)	RESG AUTOM	56	00020		100,00
(3080)	ENVIO PIX	56	00020	100,00	
22 de dezembro de 2022					
(56)	ENVIO PIX	3080	00020		2.500,00
(56)	ENVIO PIX	3080	00020		250,00
(56)	RESG AUTOM	3087	00020	2.750,00	

DAF CONSTRUTORA E OBRAS EIRELI - ME (00031)

CNPJ : 22.173.475/0001-12

NIRE: 21600021812 Data: 27/03/2015

Diário de 01/01/2022 à 31/12/2022

Diário : 2

Folha:61

Conta	Histórico	C/P	Nº Lote	Débito	Crédito
(3087)	RESG AUTOM	56	00020		2.750,00
(105)	Valor Ref a Receita de Prestação de Serviço Conforme Nota/Fatura 56/56-55-MUNICIPIO DE CAMPESTRE - SECRETARIA MUNI	1351	00018	30.292,81	
(105)	Valor Ref a Receita de Prestação de Serviço Conforme Nota/Fatura 57/57-55-MUNICIPIO DE CAMPESTRE - SECRETARIA MUNI	1351	00018	32.329,20	
(749)	Valor Ref a COFINS a Recolher Conforme Competência ??? 56/56-55-MUNICIPIO DE CAMPESTRE - SECRETARIA MUNI	1365	00018		908,78
(749)	Valor Ref a COFINS a Recolher Conforme Competência ??? 57/57-55-MUNICIPIO DE CAMPESTRE - SECRETARIA MUNI	1365	00018		969,88
(784)	Valor Ref a ISS a Recolher Conforme Competência ??? 56/56-55-MUNICIPIO DE CAMPESTRE - SECRETARIA MUNI	1393	00018		908,78
(784)	Valor Ref a ISS a Recolher Conforme Competência ??? 57/57-55-MUNICIPIO DE CAMPESTRE - SECRETARIA MUNI	1393	00018		1.616,46
(791)	Valor Ref a PIS a Recolher Conforme Competência ??? 56/56-55-MUNICIPIO DE CAMPESTRE - SECRETARIA MUNI	1400	00018		196,90
(791)	Valor Ref a PIS a Recolher Conforme Competência ??? 57/57-55-MUNICIPIO DE CAMPESTRE - SECRETARIA MUNI	1400	00018		210,14
(1351)	Valor Ref a Receita de Prestação de Serviço Conforme Nota/Fatura 56/56-55-MUNICIPIO DE CAMPESTRE - SECRETARIA MUNI	105	00018		30.292,81
(1351)	Valor Ref a Receita de Prestação de Serviço Conforme Nota/Fatura 57/57-55-MUNICIPIO DE CAMPESTRE - SECRETARIA MUNI	105	00018		32.329,20
(1365)	Valor Ref a COFINS a Recolher Conforme Competência ??? 56/56-55-MUNICIPIO DE CAMPESTRE - SECRETARIA MUNI	749	00018	908,78	
(1365)	Valor Ref a COFINS a Recolher Conforme Competência ??? 57/57-55-MUNICIPIO DE CAMPESTRE - SECRETARIA MUNI	749	00018	969,88	
(1393)	Valor Ref a ISS a Recolher Conforme Competência ??? 56/56-55-MUNICIPIO DE CAMPESTRE - SECRETARIA MUNI	784	00018	908,78	
(1393)	Valor Ref a ISS a Recolher Conforme Competência ??? 57/57-55-MUNICIPIO DE CAMPESTRE - SECRETARIA MUNI	784	00018	1.616,46	
(1400)	Valor Ref a PIS a Recolher Conforme Competência ??? 56/56-55-MUNICIPIO DE CAMPESTRE - SECRETARIA MUNI	791	00018	196,90	
(1400)	Valor Ref a PIS a Recolher Conforme Competência ??? 57/57-55-MUNICIPIO DE CAMPESTRE - SECRETARIA MUNI	791	00018	210,14	
(3080)	ENVIO PIX	56	00020	2.500,00	
(3080)	ENVIO PIX	56	00020	250,00	
23 de dezembro de 2022					
(56)	RESG AUTOM	3087	00020	6.000,00	
(56)	ENVIO PIX	3080	00020		4.000,00
(56)	ENVIO PIX	3080	00020		2.000,00
(3087)	RESG AUTOM	56	00020		6.000,00
(105)	Valor Ref a Receita de Prestação de Serviço Conforme Nota/Fatura 59/59-55-MUNICIPIO DE CAMPESTRE - SECRETARIA MUNI	1351	00018	79.673,64	

DAF CONSTRUTORA E OBRAS EIRELI - ME (00031)

CNPJ : 22.173.475/0001-12

NIRE: 21600021812 Data: 27/03/2015

Diário de 01/01/2022 à 31/12/2022

Diário : 2

Folha:62

Conta	Histórico	C/P	Nº Lote	Débito	Crédito
(749)	Valor Ref a COFINS a Recolher Conforme Competência ??? 59/59-55-MUNICIPIO DE CAMPESTRE - SECRETARIA MUNI	1365	00018		2.390,21
(784)	Valor Ref a ISS a Recolher Conforme Competência ??? 59/59-55-MUNICIPIO DE CAMPESTRE - SECRETARIA MUNI	1393	00018		2.390,21
(791)	Valor Ref a PIS a Recolher Conforme Competência ??? 59/59-55-MUNICIPIO DE CAMPESTRE - SECRETARIA MUNI	1400	00018		517,88
(1351)	Valor Ref a Receita de Prestação de Serviço Conforme Nota/Fatura 59/59-55-MUNICIPIO DE CAMPESTRE - SECRETARIA MUNI	105	00018		79.673,64
(1365)	Valor Ref a COFINS a Recolher Conforme Competência ??? 59/59-55-MUNICIPIO DE CAMPESTRE - SECRETARIA MUNI	749	00018	2.390,21	
(1393)	Valor Ref a ISS a Recolher Conforme Competência ??? 59/59-55-MUNICIPIO DE CAMPESTRE - SECRETARIA MUNI	784	00018	2.390,21	
(1400)	Valor Ref a PIS a Recolher Conforme Competência ??? 59/59-55-MUNICIPIO DE CAMPESTRE - SECRETARIA MUNI	791	00018	517,88	
(3080)	ENVIO PIX	56	00020	4.000,00	
(3080)	ENVIO PIX	56	00020	2.000,00	
26 de dezembro de 2022					
(35)	DP DIN LOT	56	00020		500,00
(35)	CP ELECTRO	56	00020	150,00	
(56)	RESG AUTOM	3087	00020	1.970,00	
(56)	ENVIO PIX	3080	00020		1.200,00
(56)	ENVIO PIX	3080	00020		500,00
(56)	ENVIO PIX	3080	00020		350,00
(56)	DP DIN LOT	35	00020	500,00	
(56)	CP ELECTRO	35	00020		150,00
(56)	ENVIO PIX	3080	00020		270,00
(3087)	RESG AUTOM	56	00020		1.970,00
(3080)	ENVIO PIX	56	00020	1.200,00	
(3080)	ENVIO PIX	56	00020	500,00	
(3080)	ENVIO PIX	56	00020	350,00	
(3080)	ENVIO PIX	56	00020	270,00	
27 de dezembro de 2022					
(56)	ENVIO PIX	3080	00020		250,00
(56)	ENVIO PIX	3080	00020		10.000,00
(56)	ENVIO PIX	3080	00020		835,76
(56)	ENVIO PIX	3080	00020		3.175,00
(56)	ENVIO PIX	3080	00020		480,00
(56)	ENVIO PIX	3080	00020		150,00
(56)	ENVIO PIX	3080	00020		1.829,00
(56)	ENVIO PIX	3080	00020		2.250,00
(56)	ENVIO PIX	3080	00020		3.000,00
(56)	APLICACAO	3087	00020		140.000,00
(56)	CRED TED	105	00020	78.717,56	
(56)	CRED TED	105	00020	88.955,89	
(3087)	APLICACAO	56	00020	140.000,00	
(105)	CRED TED	56	00020		78.717,56
(105)	CRED TED	56	00020		88.955,89

DAF CONSTRUTORA E OBRAS EIRELI - ME (00031)

CNPJ : 22.173.475/0001-12

NIRE: 21600021812 Data: 27/03/2015

Diário de 01/01/2022 à 31/12/2022

Diário : 2

Folha:63

Conta	Histórico	C/P	Nº Lote	Débito	Crédito
(3080)	ENVIO PIX	56	00020	250,00	
(3080)	ENVIO PIX	56	00020	10.000,00	
(3080)	ENVIO PIX	56	00020	835,76	
(3080)	ENVIO PIX	56	00020	3.175,00	
(3080)	ENVIO PIX	56	00020	480,00	
(3080)	ENVIO PIX	56	00020	150,00	
(3080)	ENVIO PIX	56	00020	1.829,00	
(3080)	ENVIO PIX	56	00020	2.250,00	
(3080)	ENVIO PIX	56	00020	3.000,00	
28 de dezembro de 2022					
(56)	ENVIO PIX	3080	00020		50,00
(56)	ENVIO PIX	3080	00020		120,00
(105)	Valor Ref a Receita de Prestação de Serviço Conforme Nota/Fatura 60/60-55-MUNICIPIO DE CAMPESTRE - SECRETARIA MUNI	1351	00018	109.091,90	
(105)	Valor Ref a Receita de Prestação de Serviço Conforme Nota/Fatura 61/61-55-MUNICIPIO DE CAMPESTRE - SECRETARIA MUNI	1351	00018	58.663,08	
(749)	Valor Ref a COFINS a Recolher Conforme Competência ??? 61/61-55-MUNICIPIO DE CAMPESTRE - SECRETARIA MUNI	1365	00018		1.759,89
(749)	Valor Ref a COFINS a Recolher Conforme Competência ??? 60/60-55-MUNICIPIO DE CAMPESTRE - SECRETARIA MUNI	1365	00018		3.272,76
(784)	Valor Ref a ISS a Recolher Conforme Competência ??? 61/61-55-MUNICIPIO DE CAMPESTRE - SECRETARIA MUNI	1393	00018		1.759,89
(784)	Valor Ref a ISS a Recolher Conforme Competência ??? 60/60-55-MUNICIPIO DE CAMPESTRE - SECRETARIA MUNI	1393	00018		3.272,76
(791)	Valor Ref a PIS a Recolher Conforme Competência ??? 61/61-55-MUNICIPIO DE CAMPESTRE - SECRETARIA MUNI	1400	00018		381,31
(791)	Valor Ref a PIS a Recolher Conforme Competência ??? 60/60-55-MUNICIPIO DE CAMPESTRE - SECRETARIA MUNI	1400	00018		709,10
(1351)	Valor Ref a Receita de Prestação de Serviço Conforme Nota/Fatura 60/60-55-MUNICIPIO DE CAMPESTRE - SECRETARIA MUNI	105	00018		109.091,90
(1351)	Valor Ref a Receita de Prestação de Serviço Conforme Nota/Fatura 61/61-55-MUNICIPIO DE CAMPESTRE - SECRETARIA MUNI	105	00018		58.663,08
(1365)	Valor Ref a COFINS a Recolher Conforme Competência ??? 61/61-55-MUNICIPIO DE CAMPESTRE - SECRETARIA MUNI	749	00018	1.759,89	
(1365)	Valor Ref a COFINS a Recolher Conforme Competência ??? 60/60-55-MUNICIPIO DE CAMPESTRE - SECRETARIA MUNI	749	00018	3.272,76	
(1393)	Valor Ref a ISS a Recolher Conforme Competência ??? 61/61-55-MUNICIPIO DE CAMPESTRE - SECRETARIA MUNI	784	00018	1.759,89	
(1393)	Valor Ref a ISS a Recolher Conforme Competência ??? 60/60-55-MUNICIPIO DE CAMPESTRE - SECRETARIA MUNI	784	00018	3.272,76	
(1400)	Valor Ref a PIS a Recolher Conforme Competência ??? 61/61-55-MUNICIPIO DE CAMPESTRE - SECRETARIA MUNI	791	00018	381,31	
(1400)	Valor Ref a PIS a Recolher Conforme	791	00018	709,10	

DAF CONSTRUTORA E OBRAS EIRELI - ME (00031)

CNPJ : 22.173.475/0001-12

NIRE: 21600021812 Data: 27/03/2015

Diário de 01/01/2022 à 31/12/2022

Diário : 2

Folha:64

Conta	Histórico	C/P	Nº Lote	Débito	Crédito
	Competência ??? 60/60-55-MUNICIPIO DE CAMPESTRE - SECRETARIA MUNI				
(3080)	ENVIO PIX	56	00020	50,00	
(3080)	ENVIO PIX	56	00020	120,00	
29 de dezembro de 2022					
(56)	ENVIO TEV	3080	00020		100.000,00
(56)	DOC/TED INTERNET	2870	00020		11,00
(56)	TAR TEV AG	2870	00020		6,90
(56)	ENVIO PIX	3080	00020		100,00
(56)	ENVIO PIX	3080	00020		10.000,00
(56)	ENVIO PIX	3080	00020		220,00
(56)	ENVIO PIX	3080	00020		784,10
(56)	ENVIO PIX	3080	00020		592,17
(56)	ENVIO TED	3080	00020		88.955,89
(56)	CRED TED	105	00020	105.819,14	
(56)	CRED TED	105	00020	29.929,30	
(56)	CRED TED	105	00020	56.903,19	
(56)	CRED TED	105	00020	30.712,74	
(56)	APLICACAO	3087	00020		26.000,00
(3087)	APLICACAO	56	00020	26.000,00	
(105)	CRED TED	56	00020		105.819,14
(105)	CRED TED	56	00020		29.929,30
(105)	CRED TED	56	00020		56.903,19
(105)	CRED TED	56	00020		30.712,74
(3080)	ENVIO TEV	56	00020	100.000,00	
(3080)	ENVIO PIX	56	00020	100,00	
(3080)	ENVIO PIX	56	00020	10.000,00	
(3080)	ENVIO PIX	56	00020	220,00	
(3080)	ENVIO PIX	56	00020	784,10	
(3080)	ENVIO PIX	56	00020	592,17	
(3080)	ENVIO TED	56	00020	88.955,89	
(2870)	DOC/TED INTERNET	56	00020	11,00	
(2870)	TAR TEV AG	56	00020	6,90	
30 de dezembro de 2022					
(56)	ENVIO PIX	3080	00020		500,00
(56)	ENVIO PIX	3080	00020		550,00
(56)	ENVIO PIX	3080	00020		500,00
(56)	ENVIO PIX	3080	00020		179,00
(3080)	ENVIO PIX	56	00020	500,00	
(3080)	ENVIO PIX	56	00020	550,00	
(3080)	ENVIO PIX	56	00020	500,00	
(3080)	ENVIO PIX	56	00020	179,00	
31 de dezembro de 2022					
(3087)	Valor referente ao Rendimento de Aplicações Financeiras	1512	00019	26,60	
(5236)	Valor referente a Provisão do IRPJ conforme Apuração	5334	00018		3.720,61
(5243)	Valor referente a Provisão do CSLL conforme Apuração	5341	00018		3.348,55
(1512)	Valor referente ao Rendimento de Aplicações Financeiras	3087	00019		26,60
(5334)	Valor referente a Provisão do IRPJ conforme	5236	00018	3.720,61	

DAF CONSTRUTORA E OBRAS EIRELI - ME (00031)

CNPJ : 22.173.475/0001-12

NIRE: 21600021812 Data: 27/03/2015

Diário de 01/01/2022 à 31/12/2022

Diário : 2

Folha:65

Conta	Histórico	C/P	Nº Lote	Débito	Crédito
	Apuração				
(5341)	Valor referente a Provisão do CSLL conforme Apuração	5243	00018	3.348,55	
(1190)	Valor referente ao Encerramento do Período	3066	00025		45.993,75
(1351)	Valor referente ao Encerramento do Período	3066	00025	586.738,24	
(1365)	Valor referente ao Encerramento do Período	3066	00025		17.602,14
(1393)	Valor referente ao Encerramento do Período	3066	00025		19.366,65
(1400)	Valor referente ao Encerramento do Período	3066	00025		3.813,81
(1512)	Valor referente ao Encerramento do Período	3066	00025	79,76	
(5257)	Valor referente ao Encerramento do Período	3066	00025		3.516,36
(3080)	Valor referente ao Encerramento do Período	3066	00025		480.463,88
(2506)	Valor referente ao Encerramento do Período	3066	00025		222,03
(2828)	Valor referente ao Encerramento do Período	3066	00025		2.290,59
(5334)	Valor referente ao Encerramento do Período	3066	00025		7.040,86
(5341)	Valor referente ao Encerramento do Período	3066	00025		6.336,78
(2856)	Valor referente ao Encerramento do Período	3066	00025		354,04
(2870)	Valor referente ao Encerramento do Período	3066	00025		17,90
(2968)	Valor referente ao Encerramento do Período	3066	00025	200,79	
(3066)	Valor referente ao Encerramento do Período	1190	00025	45.993,75	
(3066)	Valor referente ao Encerramento do Período	1393	00025	19.366,65	
(3066)	Valor referente ao Encerramento do Período	1400	00025	3.813,81	
(3066)	Valor referente ao Encerramento do Período	1512	00025		79,76
(3066)	Valor referente ao Encerramento do Período	2828	00025	2.290,59	
(3066)	Valor referente ao Encerramento do Período	2856	00025	354,04	
(3066)	Valor referente ao Encerramento do Período	1365	00025	17.602,14	
(3066)	Valor referente ao Encerramento do Período	2506	00025	222,03	
(3066)	Valor referente ao Encerramento do Período	2870	00025	17,90	
(3066)	Valor referente ao Encerramento do Período	5341	00025	6.336,78	
(3066)	Valor referente ao Encerramento do Período	5334	00025	7.040,86	
(3066)	Valor referente ao Encerramento do Período	1351	00025		586.738,24
(3066)	Valor referente ao Encerramento do Período	5257	00025	3.516,36	
(3066)	Valor referente ao Encerramento do Período	2968	00025		200,79
(3066)	Valor referente ao Encerramento do Período	3080	00025	480.463,88	
TOTAL GERAL DO PERÍODO:				7.310.426,37	7.310.426,37



ENOQUE SANTOS SILVA

Sócio

CPF: 01884432310

RG: 153689820009 Data Expedição:

ELANDRO DA SILVA COSTA

CRC: 013524 CNPJ: 39880996000102

ELANDRO DA SILVA COSTA

Contador

CPF: 3626748332 CRC: 13524/O-8

RG: 0311428620065 Expedição: 28/10/2010



Descrição	Classificação	Exercício Atual
ATIVO (7)		
ATIVO CIRCULANTE (14)		
Disponibilidades (21)		
Caixa e Equivalentes de Caixa (28)		
Caixa (35)	1.1.01.001.00001	185.064,80D
=Caixa e Equivalentes de Caixa		****185.064,80D
Bancos Conta Movimento (42)		
Banco Caixa Econômica Federal S/A. (56)	1.1.01.002.00002	499,00D
=Bancos Conta Movimento		*****499,00D
Aplicação Financeira (5222)		
Caixa Econômica Federal (3087)	1.1.01.003.00002	166.442,38D
=Aplicação Financeira		****166.442,38D
=Disponibilidades		****352.006,18D
Contas a Receber (91)		
Clientes (98)		
Clientes Diversos (105)	1.1.02.001.00001	158.470,62D
=Clientes		****158.470,62D
=Contas a Receber		****158.470,62D
Estoque (168)		
Mercadorias (175)		
Mercadoria (182)	1.1.03.001.00001	57.776,09D
=Mercadorias		*****57.776,09D
=Estoque		*****57.776,09D
Outros Créditos (217)		
Impostos a Recuperar (245)		
ICMS a Recuperar (252)	1.1.04.002.00001	575,76D
=Impostos a Recuperar		*****575,76D
=Outros Créditos		*****575,76D
=Total - ATIVO CIRCULANTE		****568.828,65D
=Total - ATIVO		****568.828,65D





Descrição	Classificação	Exercício Atual
PASSIVO E PATRIMÔNIO LÍQUIDO (630)		
PASSIVO CIRCULANTE (637)		
Fornecedores (644)		
Fornecedores Nacionais / Estrangeiros (651)		
Fornecedores Diversos (5187)	2.1.01.001.00117	17.974,04C
=Fornecedores Nacionais / Estrangeiros		*****17.974,04C
=Fornecedores		*****17.974,04C
Obrigações Fiscais (735)		
Impostos a Recolher (742)		
COFINS a Recolher (749)	2.1.03.001.00001	18.769,52C
ISSQN a Recolher (784)	2.1.03.001.00006	41.235,49C
PIS a Recolher (791)	2.1.03.001.00007	4.066,73C
IRPJ a Recolher (5236)	2.1.03.001.00009	8.949,01C
CSLL a Recolher (5243)	2.1.03.001.00010	8.054,48C
=Impostos a Recolher		*****81.075,23C
=Obrigações Fiscais		*****81.075,23C
Outras obrigações (5194)		
Adiantamentos (5208)		
Adiantamento de Cliente (5215)	2.1.07.001.00001	38.601,59C
=Adiantamentos		*****38.601,59C
=Outras obrigações		*****38.601,59C
=T o t a l - PASSIVO CIRCULANTE		****137.650,86C
PATRIMÔNIO LÍQUIDO (1099)		
Capital Social (1106)		
Capital Subscrito (1113)		
Capital Social (3073)	2.3.01.001.00001	110.000,00C
=Capital Subscrito		****110.000,00C
=Capital Social		****110.000,00C
Lucros/Prejuízos Acumulados (1176)		
Lucros Acumulados (1183)		
Lucros Acumulados (1190)	2.3.03.001.00001	475.583,58C
=Lucros Acumulados		****475.583,58C
(-) Prejuízos Acumulados (1204)		
(-) Prejuízos Acumulados (1211)	2.3.03.002.00001	38.108,99D
=(-) Prejuízos Acumulados		*****38.108,99D
=Lucros/Prejuízos Acumulados		****437.474,59C
Ajustes de Exercício Anterior (3094)		
Ajustes a Débito (3101)		
Ajuste de Exercício Anterior (3108)	2.3.04.001.00001	116.296,80D
=Ajustes a Débito		****116.296,80D
=Ajustes de Exercício Anterior		****116.296,80D
=T o t a l - PATRIMÔNIO LÍQUIDO		****431.177,79C
=T o t a l - PASSIVO E PATRIMÔNIO LÍQUIDO		*****568.828,65C

DAF CONSTRUTORA E OBRAS EIRELI - ME

CNPJ : 22.173.475/0001-12

NIRE: 21600021812 Data: 27/03/2015

Balço Patrimonial em 31/12/2022

Diário: 2

Folha: 68

IMPORTA O PRESENTE BALANÇO PATRIMONIAL SOMANDO NO ATIVO E NO PASSIVO 568.828,65 (QUINHENTOS E SESSENTA E OITO MIL, OITOCENTOS E VINTE E OITO REAIS E SESSENTA E CINCO CENTAVOS) DE ACORDO COM A DOCUMENTAÇÃO QUE NOS FOI APRESENTADA.

Campestre do Maranhão, 31 de dezembro de 2022

ENOQUE SANTOS SILVA

Administrador

CPF: 01884432310

RG: 153689820009 Orgão: GEJUSPC

Expedição:

ELANDRO DA SILVA COSTA

CONTADOR

CPF: 036.267.483-32 CRC: 13524/O-8

RG: 0311428620065 Orgão: SSP

Expedição: 28/10/2010

33

DAF CONSTRUTORA E OBRAS EIRELI - ME(00031)

CNPJ: 22.173.475/0001-12 NIRE: 21600021812 Data: 27/03/2015

Endereço: RUA BELEM, S/N, PRIMAVERA, CEP: 65968-000 - CAMPESTRE DO MARANHÃO - MA, PRIMAVERA, Campestre do Maranhão, MA

Demonstração do Resultado do Exercício de 01/01/2022 até 31/12/2022

Diário :2 Folha: 69

Descrição	Classificação	Conta	Exercicio Atual
RECEITAS			
Receitas de Venda			
Venda de Serviços			
Serviços Prestados	3.1.01.003.00007	1351	1.026.524,91C
=Venda de Serviços			**1.026.524,91C
(-) Deduções de Tributos			
(-) Cofins Sobre Faturamento	3.1.01.007.00001	1365	30.795,75D
(-) Imposto Sobre Serviço - ISS	3.1.01.007.00005	1393	41.235,49D
(-) Pis Sobre Faturamento	3.1.01.007.00006	1400	6.672,42D
=(-) Deduções de Tributos			****78.703,66D
=Receitas de Venda			****947.821,25C
Receitas Financeiras			
Receitas de Aplicações Financeiras			
Rendimentos de Aplicações Financeiras	3.1.02.001.00001	1512	318,98C
=Receitas de Aplicações Financeiras			*****318,98C
=Receitas Financeiras			*****318,98C
=T o t a l - RECEITAS			****948.140,23C
CUSTOS E DESPESAS			
Custos dos Produtos, Mercadorias e Serviços			
Custos dos Serviços Prestados			
Material para Utilização na Prestação de Serviços	3.2.01.007.00001	5257	7.376,36D
Materiais e Mão de Obra de Terceiros	3.2.01.007.00002	3080	830.218,24D
=Custos dos Serviços Prestados			****837.594,60D
=Custos dos Produtos, Mercadorias e Serviços			****837.594,60D
Despesas Operacionais			
Despesas Administrativas			
Seguros Diversos	3.2.02.001.00054	2506	518,07D
=Despesas Administrativas			*****518,07D
Outras Despesas Gerais			
Multas Dedutíveis	3.2.02.005.00003	2828	6.331,95D
=Outras Despesas Gerais			*****6.331,95D
PRIVISOES IRPJ/CSLL			
IRPJ - Imposto de Renda Pessoa Jurídica	3.2.02.006.00001	5334	12.318,30D
CSLL - Contribuicao Social Sobre o Lucro Liquido	3.2.02.006.00002	5341	11.086,48D

DAF CONSTRUTORA E OBRAS EIRELI - ME(00031)

CNPJ: 22.173.475/0001-12 NIRE: 21600021812 Data: 27/03/2015

Endereço: RUA BELEM, S/N, PRIMAVERA, CEP: 65968-000 - CAMPESTRE DO MARANHÃO - MA, PRIMAVERA, Campestre do Maranhão, MA

Demonstração do Resultado do Exercício de 01/01/2022 até 31/12/2022

Diário :2 Folha: 70

Descrição	Classificação	Conta	Exercício Atual
=PRIVISOES IRPJ/CSLL			*****23.404,78D
=Despesas Operacionais			*****30.254,80D
Despesas Financeiras			
Juros Passivos			
Juros de Mora	3.2.03.001.00002	2856	1.759,44D
=Juros Passivos			*****1.759,44D
Outras Despesas Financeiras			
Taxas e Tarifas Bancárias	3.2.03.002.00001	2870	92,65D
=Outras Despesas Financeiras			*****92,65D
=Despesas Financeiras			*****1.852,09D
Outras Despesas Operacionais			
(-) Deduções dos Custos e Despesas			
(-) Icms Sobre Compras	3.2.04.003.00001	2968	200,79C
=(-) Deduções dos Custos e Despesas			*****200,79C
=Outras Despesas Operacionais			*****200,79C
=T o t a l - CUSTOS E DESPESAS			*****869.500,70D

RESULTADO DO EXERCÍCIO

RECEITAS-----> 948.140,23C

DESPESAS + CUSTO-----> 869.500,70D

LUCRO LÍQUIDO DO EXERCÍCIO: *****78.639,53



135

IMPORTA A PRESENTE DEMONSTRAÇÃO DE
RESULTADO COM LUCRO DE 78.639,53 (SETENTA E OITO
MIL, SEISCENTOS E TRINTA E NOVE Reais E CINQUENTA
E TRÊS CENTAVOS) DE ACORDO COM A
DOCUMENTAÇÃO QUE NOS FOI APRESENTADA.

CAMPESTRE DO MARANHÃO, 31 DE
DEZEMBRO DE 2022

ENOQUE SANTOS SILVA

Administrador

CPF: 01884432310

ELANDRO DA SILVA COSTA

CONTADOR

CPF: 036.267.483-32 CRC: 13524/O-8



Handwritten signature and the number 136.

Classificação	Descrição	Chamada
1	ATIVO	7
1.1	ATIVO CIRCULANTE	14
1.1.01	Disponibilidades	21
1.1.01.001	Caixa e Equivalentes de Caixa	28
1.1.01.001.00001	Caixa	35
1.1.01.002	Bancos Conta Movimento	42
1.1.01.002.00002	Banco Caixa Econômica Federal S/A.	56
1.1.01.003	Aplicação Financeira	5222
1.1.01.003.00002	Caixa Econômica Federal	3087
1.1.02	Contas a Receber	91
1.1.02.001	Clientes	98
1.1.02.001.00001	Clientes Diversos	105
1.1.02.002	Adiantamentos	119
1.1.02.002.00005	Adiantamento a Fornecedores	5943
1.1.03	Estoque	168
1.1.03.001	Mercadorias	175
1.1.03.001.00001	Mercadoria	182
1.1.04	Outros Créditos	217
1.1.04.002	Impostos a Recuperar	245
1.1.04.002.00001	ICMS a Recuperar	252
2	PASSIVO E PATRIMÔNIO LÍQUIDO	630
2.1	PASSIVO CIRCULANTE	637
2.1.01	Fornecedores	644
2.1.01.001	Fornecedores Nacionais / Estrangeiros	651
2.1.01.001.00117	Fornecedores Diversos	5187
2.1.02	Empréstimos e Financiamentos	665
2.1.02.001	Empréstimos Bancários	672
2.1.02.001.00002	Banco Caixa Econômica Federal S/A.	686
2.1.03	Obrigações Fiscais	735
2.1.03.001	Impostos a Recolher	742
2.1.03.001.00001	COFINS a Recolher	749
2.1.03.001.00006	ISSQN a Recolher	784
2.1.03.001.00007	PIS a Recolher	791
2.1.03.001.00009	IRPJ a Recolher	5236
2.1.03.001.00010	CSLL a Recolher	5243
2.1.07	Outras obrigações	5194
2.1.07.001	Adiantamentos	5208
2.1.07.001.00001	Adiantamento de Cliente	5215
2.3	PATRIMÔNIO LÍQUIDO	1099
2.3.01	Capital Social	1106
2.3.01.001	Capital Subscrito	1113
2.3.01.001.00001	Capital Social	3073
2.3.03	Lucros/Prejuízos Acumulados	1176
2.3.03.001	Lucros Acumulados	1183
2.3.03.001.00001	Lucros Acumulados	1190
2.3.03.002	(-) Prejuízos Acumulados	1204
2.3.03.002.00001	(-) Prejuízos Acumulados	1211

Classificação	Descrição	Chamada
2.3.04	Ajustes de Exercício Anterior	3094
2.3.04.001	Ajustes a Débito	3101
2.3.04.001.00001	Ajuste de Exercício Anterior	3108
3	RECEITAS, CUSTOS E DESPESAS	1239
3.1	RECEITAS	1246
3.1.01	Receitas de Venda	1253
3.1.01.003	Venda de Serviços	1302
3.1.01.003.00007	Serviços Prestados	1351
3.1.01.007	(-) Deduções de Tributos	1358
3.1.01.007.00001	(-) Cofins Sobre Faturamento	1365
3.1.01.007.00005	(-) Imposto Sobre Serviço - ISS	1393
3.1.01.007.00006	(-) Pis Sobre Faturamento	1400
3.1.02	Receitas Financeiras	1498
3.1.02.001	Receitas de Aplicações Financeiras	1505
3.1.02.001.00001	Rendimentos de Aplicações Financeiras	1512
3.2	CUSTOS E DESPESAS	1617
3.2.01	Custos dos Produtos, Mercadorias e Serviços	1624
3.2.01.007	Custos dos Serviços Prestados	5250
3.2.01.007.00001	Material para Utilização na Prestação de Serviços	5257
3.2.01.007.00002	Materiais e Mão de Obra de Terceiros	3080
3.2.02	Despesas Operacionais	2121
3.2.02.001	Despesas Administrativas	2128
3.2.02.001.00054	Seguros Diversos	2506
3.2.02.005	Outras Despesas Gerais	2807
3.2.02.005.00003	Multas Dedutíveis	2828
3.2.02.006	PRIVISOES IRPJ/CSLL	5327
3.2.02.006.00001	IRPJ - Imposto de Renda Pessoa Jurídica	5334
3.2.02.006.00002	CSLL - Contribuicao Social Sobre o Lucro Liquido	5341
3.2.03	Despesas Financeiras	2835
3.2.03.001	Juros Passivos	2842
3.2.03.001.00002	Juros de Mora	2856
3.2.03.002	Outras Despesas Financeiras	2863
3.2.03.002.00001	Taxas e Tarifas Bancárias	2870
3.2.04	Outras Despesas Operacionais	2926
3.2.04.003	(-) Deduções dos Custos e Despesas	2961
3.2.04.003.00001	(-) Icms Sobre Compras	2968
4	RESULTADO	3038
4.1	RESULTADO DO EXERCÍCIO	3045
4.1.01	RESULTADO DO EXERCÍCIO	3052
4.1.01.001	RESULTADO DO EXERCÍCIO	3059
4.1.01.001.00001	RESULTADO DO EXERCÍCIO NO PERÍODO	3066

Handwritten signature and initials in the bottom right corner of the page.

DAF CONSTRUTORA E OBRAS EIRELI - ME

CNPJ: 22.173.475/0001-12 NIRE: 21600021812 Data: 27/03/2015

Endereço: RUA BELEM, S/N, PRIMAVERA, CEP: 65968-000 - CAMPESTRE DO MARANHÃO - MA, PRIMAVERA, Campestre do Maranhão, MA

Análise Econômica e Financeira de 01/01/2022 até 31/12/2022

Diário: 2

Folha:

74

Endividamento Total

Passivo Circulante + Passivo não Circulante (Obrigações a LP)	137.650,86	
Ativo	568.828,65	= 0,24

Quanto menor, melhor. O capital de terceiros representa 24% do ativo total.

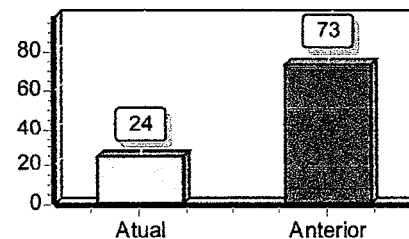
**Grau de Endividamento**

Passivo Circulante + Passivo não Circulante (Obrigações a LP)	137.650,86	
Patrimônio Líquido	431.177,79	= 0,32

Quanto menor, melhor. O capital de terceiros equivale a 32% do capital próprio.

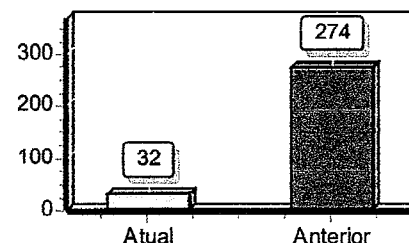
**Solvência Geral**

Ativo	568.828,65	
Passivo Circulante + Passivo não Circulante (Obrigações a LP)	137.650,86	= 4,13

Quanto maior, melhor. O investimento total equivale a 413 % do capital de terceiros.

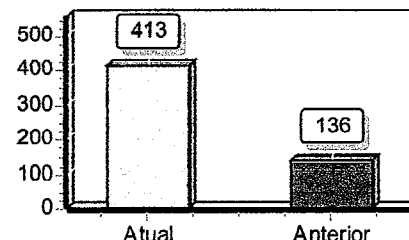
**Liquidez Geral**

Ativo Circulante + Ativo Realizável a LP	568.828,65	
Passivo Circulante + Passivo Não-Circulante (Obrigações a LP)	137.650,86	= 4,13

Quanto maior, melhor. A empresa possui R\$4,13 de ativo Circulante e ativo realizável a longo prazo para cada R\$1,00 de dívida total.

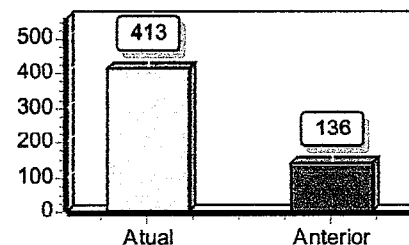
**Liquidez Corrente**

Ativo Circulante	568.828,65	
Passivo Circulante	137.650,86	= 4,13

Quanto maior, melhor. A empresa possui R\$4,13 de ativo circulante para cada R\$1,00 de dívida de curto prazo.

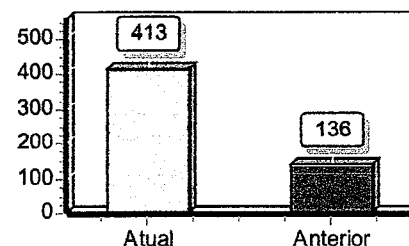

DAF CONSTRUTORA E OBRAS EIRELI - ME

CNPJ: 22.173.475/0001-12 NIRE: 21600021812 Data: 27/03/2015

Endereço: RUA BELEM, S/N, PRIMAVERA, CEP: 65968-000 - CAMPESTRE DO MARANHÃO - MA, PRIMAVERA,
Campestre do Maranhão, MA

Análise Econômica e Financeira de 01/01/2022 até 31/12/2022

Diário: 2

Folha:

75

Liquidez Seca

Ativo Circulante - Estoques	511.052,56	
<hr/>		
Passivo Circulante	137.650,86	= 3,71

Quanto maior, melhor. A empresa possui R\$3,71 de ativo circulante para cada R\$1,00 de dívida de curto prazo, sem comprometer os estoques.

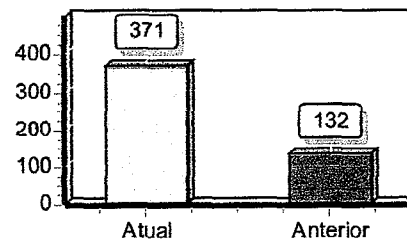

Sob as penas da lei, declaramos que as informações aqui contidas são verdadeiras e nos responsabilizamos por todas elas de acordo com a documentação que nos foi apresentada.

Campestre do Maranhão, 31 de dezembro de 2022.

ENOQUE SANTOS SILVA
Administrador
CPF: 01884432310
RG: 153689820009 Data Expedição:

ELANDRO DA S. COSTA ASSESSORIA CONTABIL
CRC: 013524 CNPJ: 39880996000102
ELANDRO DA SILVA COSTA
Contador
CPF: 036.267.483-32 CRC: 13524/O-8
RG: 0311428620065 Expedição: 28/10/2010

T E R M O D E E N C E R R A M E N T O

CONTÉM ESTE CONJUNTO DE FORMULÁRIOS 76 (SETENTA E SEIS) FOLHAS NUMERADAS MECANICAMENTE DE 1 (UM) A 76 (SETENTA E SEIS), E SERVIU DE LIVRO DIÁRIO GERAL NUM. 2 (DOIS) DA EMPRESA DAF CONSTRUTORA E OBRAS EIRELI - ME, FIRMA ESTABELECIDÀ À RUA BELEM, S/N, PRIMAVERA, CEP: 65968-000 - CAMPESTRE DO MARANHÃO - MA PRIMAVERA, NESTA CIDADE DE CAMPESTRE DO MARANHÃO/MA CEP: 65968000, REGISTRADA NA JUNTA COMERCIAL DO MESMO ESTADO SOB O NIRE NUM. 21600021812 POR DESPACHO DE 27/03/2015 E NO CADASTRO NACIONAL DE PESSOAS JURÍDICAS DO MINISTÉRIO DA FAZENDA (C.N.P.J.) 22.173.475/0001-12, E INSCRITO NO MUNICÍPIO SOB O NUM. , E INSCRITO NA SECRETARIA ESTADUAL SOB O NUM. 124613144, REFERENTE AO PERÍODO DE 01/01/2022 A 31/12/2022 E SE DESTINOU A FINS CONSTANTES DO TERMO DE ENCERRAMENTO.

CONFORME DETERMINA A INSTRUÇÃO NORMATIVA DREI Nº 82 DE 19/02/2021, DECLARAMOS QUE O PRESENTE LIVRO ENCONTRA-SE TOTALMENTE ESCRITURADO, DE ACORDO COM A DOCUMENTAÇÃO QUE NOS FOI APRESENTADA.

O PRESENTE VAI ABAIXO ASSINADO PELO CONTADOR(A) RESPONSÁVEL, O SR. ELANDRO DA SILVA COSTA REGISTRADO NO C.R.C. SOB O NUM. 13524/O-8, REGISTRADO(A) NO C.P.F. SOB O NUM. 036.267.483-32.

CAMPESTRE DO MARANHÃO, 31 DE DEZEMBRO DE 2022.

ADMINISTRADOR - ENOQUE SANTOS SILVA

C.P.F - 01884432310

ELANDRO DA SILVA COSTA

C.R.C 13524/O-8

C.P.F 036.267.483-32





CONSELHO REGIONAL DE CONTABILIDADE
DO MARANHÃO

**CONSELHO REGIONAL DE CONTABILIDADE DO ESTADO DO MARANHÃO
CERTIDÃO DE HABILITAÇÃO PROFISSIONAL**

O CONSELHO REGIONAL DE CONTABILIDADE DO ESTADO DO MARANHÃO certifica que o(a) profissional identificado(a) no presente documento encontra-se habilitado para o exercício da profissão contábil.

IDENTIFICAÇÃO DO REGISTRO

NOME.....	: ELANDRO DA SILVA COSTA
REGISTRO.....	: MA-013524/O-8
CATEGORIA.....	: CONTADOR
CPF.....	: ***.267.483-**

A falsificação deste documento constitui-se em crime previsto no Código Penal Brasileiro, sujeitando o autor à respectiva ação penal.

Emissão: MARANHÃO, 15/06/2023 as 09:19:20.

Válido até: 13/09/2023.

Código de Controle: 908438.

Para verificar a autenticidade deste documento consulte o site do CRCMA.

Handwritten signature and date:
8/1



PODER JUDICIÁRIO DO ESTADO DO MARANHÃO
Corregedoria Geral da Justiça
2ª Vara da Comarca de Porto Franco

CERTJUDONE-2VCPF - 1262023
Código de validação: A6FE00AA19

Número da guia: 23055701001551702.

**CERTIDÃO NEGATIVA DE DISTRIBUIÇÃO DE AÇÕES DE FALÊNCIA OU
RECUPERAÇÃO JUDICIAL**

USANDO da faculdade que me confere a Lei, **CERTIFICO**, a requerimento de pessoa interessada, que, dando busca nos arquivos dos feitos referentes às Varas Cíveis, a partir do dia 1º (primeiro) do mês de janeiro do ano de dois mil e cinco (2005) até o dia 11 de Julho do ano corrente, constatei **NÃO EXISTIR** distribuição de **AÇÕES DE FALÊNCIA OU RECUPERAÇÃO JUDICIAL** contra a empresa **DAF CONSTRUTORA E OBRAS LTDA – “DAF CONSTRUTORA E OBRAS”**, pessoa jurídica de direito privado, inscrita no CNPJ nº 22.173.475/0001-12 endereço: Rua Belém, s/n, Bairro Primavera, Campestre do Maranhão. **CERTIFICO**, finalmente, que esta Secretaria de Distribuição é a única existente no Termo Judiciário de Porto Franco, Estado do Maranhão. O referido é verdade e dou fé. Dada e passada a presente certidão na Distribuição a meu cargo, no Fórum, nesta cidade. Eu, Alessandra Bandeira Barros Neves, Auxiliar de Secretaria Judicial, consultei e digitei. E eu, **Maria de Jesus Pereira Bandeira**, Secretária Judicial, subscrevo e assino. Porto Franco MA, 11 de Julho de 2023. Válida por 60 (sessenta) dias.

MARIA DE JESUS PEREIRA BANDEIRA
Técnica Judiciária - Apoio Téc. Administrativo
2ª Vara da Comarca de Porto Franco
Matrícula 117622

Documento assinado. PORTO FRANCO, 11/07/2023 09:53 (MARIA DE JESUS PEREIRA BANDEIRA)



CERTJUDONE-2VCPF - 1262023 / Código: A6FE00AA19
Valide o documento em www.tjma.jus.br/validadoc.php

Handwritten signature and initials.

CERTIDÃO SIMPLIFICADA

Sistema Nacional de Registro de Empresas Mercantis - SINREM

Certificamos que as informações abaixo constam dos documentos arquivados
nesta Junta Comercial e são vigentes na data da sua expedição.

Nome Empresarial: DAF CONSTRUTORA E OBRAS LTDA		Protocolo: MAC2302663856	
NIRE : 21600021812 Natureza Jurídica: Sociedade Empresária Limitada			
NIRE (Sede) 21600021812	CNPJ 22.173.475/0001-12	Data de Ato Constitutivo 27/03/2015	Início de Atividade 27/03/2015
Endereço Completo Rua BELEM, Nº SN, PRIMAVERA - Campestre do Maranhão/MA - CEP 65968-000			
Objeto Social CONSTRUCÃO DE EDIFÍCIOS, FABRICAÇÃO DE ARTEFATOS DE CIMENTO PARA USO NA CONSTRUÇÃO, OBRAS DE URBANIZAÇÃO - RUAS, PRACAS E CALÇADAS, INSTALAÇÕES HIDRÁULICAS, SANITÁRIAS E DE GAS, INSTALAÇÃO E MANUTENÇÃO DE SISTEMAS CENTRAIS DE AR CONDICIONADO, DE VENTILAÇÃO E REFRIGERAÇÃO, INSTALAÇÃO DE PORTAS, JANELAS, TETOS, DIVISÓRIAS E ARMÁRIOS EMBUTIDOS DE QUALQUER MATERIAL, OBRAS DE ACABAMENTO EM GESSO E ESTUQUE, SERVIÇOS DE PINTURA DE EDIFÍCIOS EM GERAL, OUTRAS OBRAS DE ACABAMENTO DA CONSTRUÇÃO, COMÉRCIO VAREJISTA DE MATERIAL ELÉTRICO, COMÉRCIO VAREJISTA DE MATERIAIS DE CONSTRUÇÃO EM GERAL, CONCESSIONÁRIAS DE RODOVIAS, PONTES, TUNEIS E SERVIÇOS RELACIONADOS, LOCAÇÃO DE AUTOMÓVEIS SEM CONDUTOR, ALUGUEL DE MÁQUINAS E EQUIPAMENTOS PARA CONSTRUÇÃO SEM OPERADOR, EXCETO ANDAIMES, ALUGUEL DE ANDAIMES, FABRICAÇÃO DE ESTRUTURAS PRE-MOLDADAS DE CONCRETO ARMADO, EM SÉRIE E SOB ENCOMENDA, FABRICAÇÃO DE ARTEFATOS DE FIBROCIMENTO PARA USO NA CONSTRUÇÃO, FABRICAÇÃO DE CASAS PRE-MOLDADAS DE CONCRETO, PREPARAÇÃO DE MASSA DE CONCRETO E ARGAMASSA PARA CONSTRUÇÃO, FABRICAÇÃO DE OUTROS ARTEFATOS E PRODUTOS DE CONCRETO, CIMENTO, FIBROCIMENTO, GESSO E MATERIAIS SEMELHANTES, BRITAMENTO DE PEDRAS, EXCETO ASSOCIADO A EXTRAÇÃO, FABRICAÇÃO DE ESTRUTURAS METÁLICAS, SERVIÇOS DE CONFECÇÃO DE ARMADÕES METÁLICAS PARA A CONSTRUÇÃO, MANUTENÇÃO E REPARAÇÃO DE MÁQUINAS E APARELHOS DE REFRIGERAÇÃO E VENTILAÇÃO PARA USO INDUSTRIAL E COMERCIAL, CONSTRUÇÃO DE RODOVIAS E FERROVIAS, PINTURA PARA SINALIZAÇÃO EM PISTAS RODOVIÁRIAS E AEROPORTOS, CONSTRUÇÃO DE ESTAÇÕES E REDES DE DISTRIBUIÇÃO DE ENERGIA ELÉTRICA, CONSTRUÇÃO DE REDES DE ABASTECIMENTO DE ÁGUA, COLETA DE ESGOTO E CONSTRUÇÕES CORRELATAS, EXCETO OBRAS DE IRRIGAÇÃO, OBRAS DE IRRIGAÇÃO, MONTAGEM DE ESTRUTURAS METÁLICAS, OBRAS DE MONTAGEM INDUSTRIAL, CONSTRUÇÃO DE INSTALAÇÕES ESPORTIVAS E RECREATIVAS, OUTRAS OBRAS DE ENGENHARIA CIVIL NÃO ESPECIFICADAS ANTERIORMENTE, PREPARAÇÃO DE CANTEIRO E LIMPEZA DE TERRENO, PERFURAÇÕES E SONDAGENS, OBRAS DE TERRAPLENAGEM, SERVIÇOS DE PREPARAÇÃO DO TERRENO NÃO ESPECIFICADOS ANTERIORMENTE, INSTALAÇÕES DE SISTEMA DE PREVENÇÃO CONTRA INCÊNDIO, MONTAGEM E INSTALAÇÃO DE SISTEMAS E EQUIPAMENTOS DE ILUMINAÇÃO E SINALIZAÇÃO EM VIAS PÚBLICAS, PORTOS E AEROPORTOS, IMPERMEABILIZAÇÃO EM OBRAS DE ENGENHARIA CIVIL, APLICAÇÃO DE REVESTIMENTOS E DE RESINAS EM INTERIORES E EXTERIORES, OBRAS DE FUNDACOES, MONTAGEM E DESMONTAGEM DE ANDAIMES E OUTRAS ESTRUTURAS TEMPORÁRIAS, OBRAS DE ALVENARIA, SERVIÇOS DE OPERAÇÃO E FORNECIMENTO DE EQUIPAMENTOS PARA TRANSPORTE E ELEVACAO DE CARGAS E PESSOAS PARA USO EM OBRAS, PERFURACAO E CONSTRUCAO DE POCOS DE AGUA, SERVIÇOS ESPECIALIZADOS PARA CONSTRUÇÃO NÃO ESPECIFICADOS ANTERIORMENTE, INSTALAÇÃO E MANUTENÇÃO ELÉTRICA, CONSTRUÇÃO DE OBRAS-DE-ARTE ESPECIAIS.			
Capital Social R\$ 500.000,00 (quinhentos mil reais) Capital Integralizado R\$ 500.000,00 (quinhentos mil reais)		Porte EPP (Empresa de Pequeno Porte)	Prazo de Duração Indeterminado
Dados do Sócio			
Nome ENOQUE SANTOS SILVA	CPF/CNPJ 018.844.323-10	Participação no capital R\$ 500.000,00	Espécie de sócio Sócio
		Administrador S	Término do mandato Indeterminado
Dados do Administrador			
Nome ENOQUE SANTOS SILVA		CPF 018.844.323-10	Término do mandato Indeterminado
Último Arquivamento			Situação
Data 19/04/2023	Número 20230505880	Ato/eventos 307 / 307 - REENQUADRAMENTO DE MICROEMPRESA COMO EMPRESA DE PEQUENO PORTE	ATIVA Status SEM STATUS

Esta certidão foi emitida automaticamente em 02/05/2023, às 09:09:29 (horário de Brasília).
Se impressa, verificar sua autenticidade no <https://www.empresafacil.ma.gov.br>, com o código XK9F5FL3.

CERTIDÃO SIMPLIFICADA

Continuação

Sistema Nacional de Registro de Empresas Mercantis - SINREM

Certificamos que as informações abaixo constam dos documentos arquivados
nesta Junta Comercial e são vigentes na data da sua expedição.

Nome Empresarial: DAF CONSTRUTORA E OBRAS LTDA

Protocolo: MAC2302663856

NIRE : 21600021812

Natureza Jurídica: Sociedade Empresária Limitada



MAC2302663856

CARLOS ANDRÉ DE MORAES PEREIRA
Secretário(a) Geral

RECIBO DE ENTREGA DE ESCRITURAÇÃO CONTÁBIL DIGITAL

IDENTIFICAÇÃO DO TITULAR DA ESCRITURAÇÃO

NIRE 21600021812	CNPJ 22.173.475/0001-12
NOME EMPRESARIAL DAF CONSTRUTORA E OBRAS EIRELI - ME	

IDENTIFICAÇÃO DA ESCRITURAÇÃO

FORMA DA ESCRITURAÇÃO CONTÁBIL Livro Diário (Completo - sem escrituração Auxiliar)	PERÍODO DA ESCRITURAÇÃO 01/01/2022 a 31/12/2022
NATUREZA DO LIVRO Escrituração Contábil Digital do Livro Diário Geral	NÚMERO DO LIVRO 2
IDENTIFICAÇÃO DO ARQUIVO (HASH) 67.96.95.1A.0B.C1.B7.7B.DD.DA.B3.57.57.58.AC.0A.3A.C8.CA.66	

ESTE LIVRO FOI ASSINADO COM OS SEGUINTE CERTIFICADOS DIGITAIS:

QUALIFICAÇÃO DO SIGNATARIO	CPF/CNPJ	NOME	Nº SÉRIE DO CERTIFICADO	VALIDADE	RESPONSÁVEL LEGAL
Signatário da ECD com e-CNPJ ou e-PJ	22173475000112	DAF CONSTRUTORA E OBRAS EIRELI:22173475000112	641710392454518546 8	27/05/2022 a 27/05/2023	Sim
Contador	03626748332	ELANDRO DA SILVA COSTA:03626748332	641710501086976790 5	13/02/2023 a 13/02/2024	Não

NÚMERO DO RECIBO:

67.96.95.1A.0B.C1.B7.7B.DD.DA.B3.57
.57.58.AC.0A.3A.C8.CA.66-2

Escrituração recebida via Internet
pelo Agente Receptor SERPRO
em 02/05/2023 às 22:05:08

9B.FD.FC.D6.98.E3.67.DE
FF.8A.CE.49.A0.44.D7.EA

Considera-se autenticado o livro contábil a que se refere este recibo, dispensando-se a autenticação de que trata o art. 39 da Lei nº 8.934/1994. Este recibo comprova a autenticação.

BASE LEGAL: Decreto nº 1.800/1996, com a alteração do Decreto nº 8.683/2016, e arts. 39, 39-A, 39-B da Lei nº 8.934/1994 com a alteração da Lei Complementar nº 1247/2014.

BALANÇO PATRIMONIAL

Entidade: DAF CONSTRUTORA E OBRAS EIRELI - ME
Período da Escrituração: 01/01/2022 a 31/12/2022 CNPJ: 22.173.475/0001-12
Número de Ordem do Livro: 2
Período Selecionado: 01 de Janeiro de 2022 a 31 de Dezembro de 2022

Descrição	Nota	Saldo Inicial	Saldo Final
ATIVO		R\$ 1.342.164,50	R\$ 568.828,65
ATIVO CIRCULANTE		R\$ 1.342.164,50	R\$ 568.828,65
Disponibilidades		R\$ 269.722,10	R\$ 352.006,18
Caixa e Equivalentes de Caixa		R\$ 30.762,75	R\$ 185.064,80
Bancos Conta Movimento		R\$ 238.959,35	R\$ 499,00
Aplicação Financeira		R\$ 0,00	R\$ 166.442,38
Contas a Receber		R\$ 1.031.550,66	R\$ 158.470,62
Clientes		R\$ 244.875,31	R\$ 158.470,62
Adiantamentos		R\$ 786.675,35	R\$ 0,00
Estoque		R\$ 40.891,74	R\$ 57.776,09
Mercadorias		R\$ 40.891,74	R\$ 57.776,09
Outros Créditos		R\$ 0,00	R\$ 575,76
Impostos a Recuperar		R\$ 0,00	R\$ 575,76
PASSIVO E PATRIMÔNIO LÍQUIDO		R\$ 1.342.164,50	R\$ 568.828,65
PASSIVO CIRCULANTE		R\$ 983.329,44	R\$ 137.650,86
Fornecedores		R\$ 20.052,90	R\$ 17.974,04
Fornecedores Nacionais / Estrangeiros		R\$ 20.052,90	R\$ 17.974,04
Empréstimos e Financiamentos		R\$ 138.000,00	R\$ 0,00
Empréstimos Bancários		R\$ 138.000,00	R\$ 0,00
(-) Obrigações Fiscais		R\$ (0,40)	R\$ 81.075,23
(-) Impostos a Recolher		R\$ (0,40)	R\$ 81.075,23
Outras obrigações		R\$ 825.276,94	R\$ 38.601,59
Adiantamentos		R\$ 825.276,94	R\$ 38.601,59
PATRIMÔNIO LÍQUIDO		R\$ 358.835,06	R\$ 431.177,79
Capital Social		R\$ 0,00	R\$ 110.000,00
Capital Subscrito		R\$ 0,00	R\$ 110.000,00
Lucros/Prejuízos Acumulados		R\$ 358.835,06	R\$ 437.474,59
Lucros Acumulados		R\$ 358.835,06	R\$ 475.583,58
(-) (-) Prejuízos Acumulados		R\$ (0,00)	R\$ (38.108,99)
Ajustes de Exercício Anterior		R\$ 0,00	R\$ (116.296,80)
Ajustes a Débito		R\$ 0,00	R\$ (116.296,80)

Este documento é parte integrante de escrituração cuja autenticação se comprova pelo recibo de número 67.96.95.1A.0B.C1.B7.7B.DD.DA.B3.57.57.58.AC.0A.3A.C8.CA.66-2, nos termos do Decreto nº 8.683/2016.

Este relatório foi gerado pelo Sistema Público de Escrituração Digital – Sped

Versão 10.1.3 do Visualizador

Página 1 de 1

DEMONSTRAÇÃO DE RESULTADO DO EXERCÍCIO

Entidade: DAF CONSTRUTORA E OBRAS EIRELI - ME
Período da Escrituração: 01/01/2022 a 31/12/2022 CNPJ: 22.173.475/0001-12
Número de Ordem do Livro: 2
Período Selecionado: 01 de Janeiro de 2022 a 31 de Dezembro de 2022

Descrição	Nota	Saldo anterior	Saldo atual
RECEITA BRUTA		R\$ 382.929,45	R\$ 1.026.524,91
Venda de Serviços		R\$ 382.929,45	R\$ 1.026.524,91
(-) (-) DEDUÇÕES DA RECEITA BRUTA		R\$ (13.976,92)	R\$ (78.703,66)
(-) (-) Deduções de Tributos		R\$ (13.976,92)	R\$ (78.703,66)
RECEITA LÍQUIDA		R\$ 368.952,53	R\$ 947.821,25
(-) CUSTO DAS VENDAS/SERVIÇOS		R\$ 0,00	R\$ (837.594,60)
(-) Custos dos Serviços Prestados		R\$ 0,00	R\$ (837.594,60)
LUCRO BRUTO		R\$ 368.952,53	R\$ 110.226,65
(-) DESPESAS OPERACIONAIS		R\$ 0,00	R\$ (6.850,02)
(-) Despesas Administrativas		R\$ 0,00	R\$ (518,07)
(-) Outras Despesas Gerais		R\$ 0,00	R\$ (6.331,95)
(-) DESPESAS FINANCEIRAS LÍQUIDAS		R\$ (36,50)	R\$ (1.852,09)
(-) Juros Passivos		R\$ 0,00	R\$ (1.759,44)
(-) Outras Despesas Financeiras		R\$ (36,50)	R\$ (92,65)
OUTRAS RECEITAS E DESPESAS OPERACIONAIS		R\$ 0,00	R\$ 519,77
Receitas de Aplicações Financeiras		R\$ 0,00	R\$ 318,98
(-) Deduções dos Custos e Despesas		R\$ 0,00	R\$ 200,79
RESULTADO OPERACIONAL LÍQUIDO		R\$ 368.916,03	R\$ 102.044,31
RESULTADO ANTES DOS IMPOSTOS		R\$ 368.916,03	R\$ 102.044,31
(-) PROVISÃO PARA IR E CSLL		R\$ (10.080,97)	R\$ (23.404,78)
(-) PRISOES IRPJ/CSLL		R\$ (10.080,97)	R\$ (23.404,78)
RESULTADO LÍQUIDO		R\$ 358.835,06	R\$ 78.639,53
RESULTADO LÍQUIDO APÓS PARTICIPAÇÕES		R\$ 358.835,06	R\$ 78.639,53

Este documento é parte integrante de escrituração cuja autenticação se comprova pelo recibo de número 67.96.95.1A.0B.C1.B7.7B.DD.DA.B3.57.57.58.AC.0A.3A.C8.CA.66-2, nos termos do Decreto nº 8.683/2016.

Este relatório foi gerado pelo Sistema Público de Escrituração Digital – Sped

Versão 10.1.3 do Visualizador

Página 1 de 1

LIVRO DIÁRIO

Entidade: DAF CONSTRUTORA E OBRAS EIRELI - ME

Período da Escrituração: 01/01/2022 a 31/12/2022

CNPJ: 22.173.475/0001-12

Número de Ordem do Livro: 2

Período Selecionado: 01 de Janeiro de 2022 a 31 de Dezembro de 2022

Data	Nº da Conta	Nome da Conta	Centro de Custo	Histórico	Nº do Lançamento	Valor	D/C
01/01/2022	3108	Ajuste de Exercício Anterior		Valor referente Ajuste de Saldo de Exercício Anterior	T5DMKXFC3M	R\$ 138.000,00	C
01/01/2022	686	Banco Caixa Econômica Federal S/A.		Valor referente Ajuste de Saldo de Exercício Anterior	T5DMKXFC3M	R\$ 138.000,00	D
01/01/2022	5243	CSLL a Recolher		Valor referente Ajuste de Exercício Anterior	T5R0W0FC2I	R\$ 3.325,53	C
01/01/2022	3108	Ajuste de Exercício Anterior		Valor referente Ajuste de Exercício Anterior	T5R0W0FC2I	R\$ 3.325,53	D
01/01/2022	5236	IRPJ a Recolher		Valor referente Ajuste de Exercício Anterior	T5R2G9FC2H	R\$ 3.695,04	C
01/01/2022	3108	Ajuste de Exercício Anterior		Valor referente Ajuste de Exercício Anterior	T5R2G9FC2H	R\$ 3.695,04	D
01/01/2022	749	COFINS a Recolher		Valor referente Ajuste de Exercício Anterior	T5R7TMFC2G	R\$ 3.526,86	C
01/01/2022	3108	Ajuste de Exercício Anterior		Valor referente Ajuste de Exercício Anterior	T5R7TMFC2G	R\$ 3.526,86	D
01/01/2022	749	COFINS a Recolher		Valor referente Ajuste de Exercício Anterior	T5R92YFC2F	R\$ 3.308,93	C
01/01/2022	3108	Ajuste de Exercício Anterior		Valor referente Ajuste de Exercício Anterior	T5R92YFC2F	R\$ 3.308,93	D
01/01/2022	791	PIS a Recolher		Valor referente Ajuste de Exercício Anterior	T5RAWVFC2E	R\$ 764,15	C
01/01/2022	3108	Ajuste de Exercício Anterior		Valor referente Ajuste de Exercício Anterior	T5RAWVFC2E	R\$ 764,15	D
01/01/2022	791	PIS a Recolher		Valor referente Ajuste de Exercício Anterior	T5RCVIFC2D	R\$ 716,94	C
01/01/2022	3108	Ajuste de Exercício Anterior		Valor referente Ajuste de Exercício Anterior	T5RCVIFC2D	R\$ 716,94	D
01/01/2022	35	Caixa		Valor referente Apropriação de Saldo de Aplicações	T5XI6BFC20	R\$ 3.463,28	C
01/01/2022	3087	Caixa Econômica Federal		Valor referente Apropriação de Saldo de Aplicações	T5XI6BFC20	R\$ 3.463,28	D
01/01/2022	56	Banco Caixa Econômica Federal S/A.		Valor referente Apropriação de Saldo da Conta Caixa Economica Federal	T5XSU7FC1Z	R\$ 238.959,35	C
01/01/2022	3108	Ajuste de Exercício Anterior		Valor referente Apropriação de Saldo da Conta Caixa Economica Federal	T5XSU7FC1Z	R\$ 238.959,35	D
01/01/2022	3073	Capital Social		Valor referente Apropriação do Capital Social	TG78TW5L1	R\$ 110.000,00	C
01/01/2022	35	Caixa		Valor referente Apropriação do Capital Social	TG78TW5L1	R\$ 110.000,00	D
03/01/2022	56	Banco Caixa Econômica Federal S/A.		ENVIO PIX	T5ZDWVFCP2	R\$ 125,00	C
03/01/2022	3080	Materiais e Mão de Obra de Terceiros		ENVIO PIX	T5ZDWVFCP2	R\$ 125,00	D
03/01/2022	56	Banco Caixa Econômica Federal S/A.		ENVIO PIX	T5ZDWVFCP3	R\$ 40,00	C
03/01/2022	3080	Materiais e Mão de Obra de Terceiros		ENVIO PIX	T5ZDWVFCP3	R\$ 40,00	D
03/01/2022	3087	Caixa Econômica Federal		RESG AUTOM	T5ZDWVFCP4	R\$ 165,00	C
03/01/2022	56	Banco Caixa Econômica Federal S/A.		RESG AUTOM	T5ZDWVFCP4	R\$ 165,00	D
04/01/2022	3087	Caixa Econômica Federal		RESG AUTOM	T5ZDWUFCP6	R\$ 1.000,00	C

Handwritten signature and initials.

IDENTIFICAÇÃO DA ESCRITURAÇÃO

Dados da pessoa jurídica

CNPJ: 22.173.475/0001-12

Identificação da SCP:

NIRE: 21600021812

Nome da empresa: DAF CONSTRUTORA E OBRAS EIRELI - ME

UF: MA

Dados da Escrituração

Período e da escrituração: 01/01/2022 a 31/12/2022

Finalidade: Original

Forma: G - Livro Diário (Completo - sem escrituração)

Versão do leiaute: 9.00

Nro de ordem: 2

Natureza do livro: Escrituração Contábil Digital do

Início de período: 0-Normal (Início no primeiro dia do ano ou do mês)

Situação Especial:

Tipo da ECD: 0-ECD de empresa não participante de SCP

Grande Porte: 0-Empresa não é entidade sujeita a auditoria independente

Moeda Funcional: N - Não

ECD's consolidadas: N - Não

Modalidade da ECD: 0-Escrituração Centralizada

Código do plano referencial: 2-PJ em Geral - Lucro Presumido

PA
CA



CNPJ. 22.173.475/0001-12
Fone: (99) 8831-6028/ (99)
8818-0878

PREGÃO ELETRÔNICO Nº 007 - 2023
DECLARAÇÃO – CUMPRIMENTO DO INCISO XXXIII do ART. 7º da CONSTITUIÇÃO FEDERAL

DECLARAÇÃO

A Empresa **DAF CONSTRUTORA E OBRAS EIRELI**, inscrita no CNPJ sob o n **22.173.475/0001-12**, estabelecida na R **BELEM**, S/N, Centro – Campestre do Maranhão – MA, neste ato, representada pelo proprietário o Sr. Enoque Santos Silva, portador da cédula de identidade sob o nº 153689820009-GEJUSPC/MA e CPF/MF sob o nº 018.844.323-10, abaixo assinado, **DECLARA**, para fins do disposto no inciso V do art. 27 da Lei no 8.666, de 21 de junho de 1993, acrescido pela Lei no 9.854, de 27 de Junho de 1999, que não emprega menor de dezoito anos em trabalho noturno, perigoso ou insalubre e não emprega menor de dezesseis anos.

Ressalva: emprega menor, a partir de quatorze anos, na condição de aprendiz ().

Campestre do Maranhão - MA, 25 de julho de 2023.

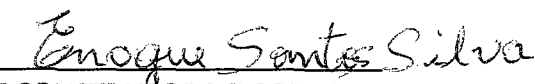
DAF CONSTRUTORA E OBRAS EIRELI
CNPJ sob o n **22.173.475/0001-12**
Representante Legal

R BELEM S/N – PRIMAVERA - CAMPESTRE DO MARANHÃO – MA – CEP:
65968-000

ALTERAÇÃO CONTRATUAL DE SOCIEDADE LIMITADA
CNPJ:22.173.475/0001-12

QUINTA ALTERAÇÃO CONTRATUAL DA SOCIEDADE "DAF CONSTRUTORA E OBRAS LTDA"

ENOQUE SANTOS SILVA, brasileiro, casado em regime de separação de bens, nascido em 22/11/1983, natural de João Lisboa – MA, empresário, CPF nº 018.844.323-10 e RG nº 153689820009 – GEJUSPC-MA, residente e domiciliado na Rua Belém, S/N, Bairro Primavera, Município de Campestre do Maranhão – MA, CEP: 65968-000.

Único sócio da sociedade limitada de nome empresarial "**DAF CONSTRUTORAS E OBRAS LTDA**", constituída legalmente por contrato social devidamente arquivado na Junta Comercial do Estado Do Maranhão, sob NIRE nº **21600021812**, com sede na Rua Belém, S/N, Bairro Primavera, Município de Campestre do Maranhão-MA, CEP: 65968-000., devidamente inscrita no Cadastro Nacional de Pessoa Jurídica/MF sob o nº **22.173.475/0001-12**, delibera de pleno e comum acordo ajustar a presente alteração contratual, nos termos da Lei nº 10.406/ 2002, mediante as condições estabelecidas nas cláusulas seguintes:

CLÁUSULA PRIMEIRA. A sociedade, que tem por objeto social as seguintes atividades: 41.20-4-00 - Construção de edifícios, 23.30-3-02 - Fabricação de artefatos de cimento para uso na construção, 42.12-0-00 - Construção de obras de arte especiais, 42.13-8-00 - Obras de urbanização - ruas, praças e calçadas, 47.44-0-99 - Comércio varejista de materiais de construção em geral, 52.21-4-00 - Concessionárias de rodovias, pontes, túneis e serviços relacionados, 77.11-0-00 - Locação de automóveis sem condutor, 77.32-2-01 - Aluguel de máquinas e equipamentos para construção sem operador, exceto andaimes, 77.32-2-02 - Aluguel de andaimes, 43.22-3-01 - Instalações hidráulicas e de gás, 43.21-5-00 - Instalação e manutenção elétrica, 43.22-3-01 - Instalações hidráulicas, sanitárias e de gás, 43.22-3-02 - Instalação e manutenção de sistemas centrais de ar-condicionado, de ventilação e refrigeração, 43.30-4-02 - Instalação de portas, janelas, tetos, divisórias e armários embutidos de qualquer material, 43.30-4-03 - Obras de acabamento em gesso e estuque, 43.30-4-04 - Serviços de pintura de edifícios em geral, 43.30-4-99 - Outras obras de acabamento da construção, 47.42-3-00 - Comércio varejista de material elétrico, 78.20-5-00 - Locação de mão-de-obra temporária.

Passa, a partir desta data, a ter por objeto social as seguintes atividades: 4120-4/00 - Construção de edifícios, 2330-3/01 - Fabricação de estruturas pré-moldadas de concreto armado, em série e sob encomenda, 2330-3/02 - Fabricação de artefatos de cimento para uso na construção, 2330-3/03 - Fabricação de artefatos de fibrocimento para uso na construção, 2330-3/04 - Fabricação de casas pré-moldadas de concreto, 2330-3/05 - Preparação de massa de concreto e argamassa para construção, 2330-3/99 - Fabricação de outros artefatos e produtos de concreto, cimento, fibrocimento, gesso e materiais semelhantes, 2391-5/01 - Britamento de pedras, exceto associado à extração, 2511-0/00 - Fabricação de estruturas metálicas, 2599-3/01 - Serviços de confecção de armações metálicas para a construção, 4213-8/00 - Obras de urbanização - ruas, praças e calçadas, 3314-7/07 - Manutenção e reparação de máquinas e aparelhos de refrigeração e ventilação para uso industrial e comercial, 4211-1/01 - Construção de rodovias e ferrovias, 4211-1/02 - Pintura para sinalização em pistas rodoviárias e aeroportos, 4212-0/00 - Construção de obras-de-arte especiais, 4221-9/02 - Construção de estações e redes de distribuição de energia elétrica, 4222-7/01 - Construção de redes de abastecimento de água, coleta de esgoto e construções correlatas, exceto obras de irrigação, 4222-7/02 - Obras de irrigação, 4292-8/01 - Montagem de estruturas metálicas, 4292-8/02 - Obras de montagem industrial, 4299-5/01 - Construção de instalações esportivas e recreativas, 4299-5/99 - Outras obras de engenharia civil não especificadas anteriormente, 4311-8/02 - Preparação de canteiro e limpeza de terreno, 4312-6/00 - Perfurações e sondagens, 4313-4/00 - Obras de terraplenagem, 4319-3/00 - Serviços de preparação do terreno não especificados anteriormente, 4321-5/00 - Instalação e manutenção elétrica, 4322-3/01 - Instalações hidráulicas, sanitárias e de gás, 4322-3/02 - Instalação e manutenção de sistemas centrais de ar condicionado, de ventilação e refrigeração, 4322-3/03 - Instalações de sistema de prevenção contra incêndio, 4329-1/04 - Montagem e instalação de sistemas e equipamentos de iluminação e sinalização em vias públicas, portos e aeroportos, 4330-4/01 - Impermeabilização em obras de



ALTERAÇÃO CONTRATUAL DE SOCIEDADE LIMITADA
CNPJ:22.173.475/0001-12

engenharia civil, 4330-4/02 - Instalação de portas, janelas, tetos, divisórias e armários embutidos de qualquer material, 4330-4/03 - Obras de acabamento em gesso e estuque, 4330-4/04 - Serviços de pintura de edifícios em geral, 4330-4/05 - Aplicação de revestimentos e de resinas em interiores e exteriores, 4330-4/99 - Outras obras de acabamento da construção, 4391-6/00 - Obras de fundações, 4399-1/02 - Montagem e desmontagem de andaimes e outras estruturas temporárias, 4399-1/03 - Obras de alvenaria, 4399-1/04 - Serviços de operação e fornecimento de equipamentos para transporte e elevação de cargas e pessoas para uso em obras, 4399-1/05 - Perfuração e construção de poços de água, 4399-1/99 - Serviços especializados para construção não especificados anteriormente, 4742-3/00 - Comércio varejista de material elétrico, 4744-0/99 - Comércio varejista de materiais de construção em geral, 5221-4/00 - Concessionárias de rodovias, pontes, túneis e serviços relacionados, 7711-0/00 - Locação de automóveis sem condutor, 7732-2/01 - Aluguel de máquinas e equipamentos para construção sem operador, exceto andaimes, 7732-2/02 - Aluguel de andaimes.

CLÁUSULA SEGUNDA. A sociedade, que tem o capital social de 110.000,00 R\$ (Centro e dez mil reais), passa, a partir desta data, a ter o seguinte capital social 500.000,00 R\$ (Quinhentos mil reais).

Em face das alterações acima, consolida-se o contrato social, nos termos da Lei nº 10.406/2002, mediante as condições e cláusulas seguintes:

DO NOME EMPRESARIAL, DA SEDE E DAS FILIAIS

CLÁUSULA PRIMEIRA. A sociedade gira sob o nome empresarial “**DAF CONSTRUTORA E OBRAS LTDA**” e nome fantasia “**DAF CONSTRUTORA E OBRAS**”.

CLÁUSULA SEGUNDA. A sociedade tem sede na Rua Belém, S/N, Bairro Primavera, Município de Campestre do Maranhão – MA, CEP: 65968-000.

CLÁUSULA TERCEIRA. A sociedade poderá, a qualquer tempo, abrir ou fechar filial ou outra dependência, mediante alteração contratual, desde que aprovado pelo voto correspondente do sócio, no mínimo, a três quartos do capital social, nos termos do art. 1.076 da Lei nº 10.406/ 2002.

DO OBJETO SOCIAL E DA DURAÇÃO

CLÁUSULA QUARTA. A sociedade tem por objeto social as seguintes atividades: 4120-4/00 - Construção de edifícios, 2330-3/01 - Fabricação de estruturas pré-moldadas de concreto armado, em série e sob encomenda, 2330-3/02 - Fabricação de artefatos de cimento para uso na construção, 2330-3/03 - Fabricação de artefatos de fibrocimento para uso na construção, 2330-3/04 - Fabricação de casas pré-moldadas de concreto, 2330-3/05 - Preparação de massa de concreto e argamassa para construção, 2330-3/99 - Fabricação de outros artefatos e produtos de concreto, cimento, fibrocimento, gesso e materiais semelhantes, 2391-5/01 - Britamento de pedras, exceto associado à extração, 2511-0/00 - Fabricação de estruturas metálicas, 2599-3/01 - Serviços de confecção de armações metálicas para a construção, 4213-8/00 - Obras de urbanização - ruas, praças e calçadas, 3314-7/07 - Manutenção e reparação de máquinas e aparelhos de refrigeração e ventilação para uso industrial e comercial, 4211-1/01 - Construção de rodovias e ferrovias, 4211-1/02 - Pintura para sinalização em pistas rodoviárias e aeroportos, 4212-0/00 - Construção de obras-de-arte especiais, 4221-9/02 - Construção de estações e redes de distribuição de energia elétrica, 4222-7/01 - Construção de redes de abastecimento de água, coleta de esgoto e construções correlatas, exceto obras de irrigação, 4222-7/02 - Obras de irrigação, 4292-8/01 - Montagem de estruturas metálicas, 4292-8/02 - Obras de montagem industrial, 4299-5/01 - Construção de instalações esportivas e recreativas, 4299-5/99 - Outras obras de engenharia civil não especificadas anteriormente, 4311-8/02 - Preparação de canteiro e limpeza de terreno, 4312-6/00 - Perfurações e sondagens, 4313-4/00 - Obras de terraplenagem, 4319-3/00 - Serviços de preparação do terreno não especificados anteriormente, 4321-5/00 - Instalação

 04

ALTERAÇÃO CONTRATUAL DE SOCIEDADE LIMITADA
CNPJ:22.173.475/0001-12

e manutenção elétrica, 4322-3/01 - Instalações hidráulicas, sanitárias e de gás, 4322-3/02 - Instalação e manutenção de sistemas centrais de ar condicionado, de ventilação e refrigeração, 4322-3/03 - Instalações de sistema de prevenção contra incêndio, 4329-1/04 - Montagem e instalação de sistemas e equipamentos de iluminação e sinalização em vias públicas, portos e aeroportos, 4330-4/01 - Impermeabilização em obras de engenharia civil, 4330-4/02 - Instalação de portas, janelas, tetos, divisórias e armários embutidos de qualquer material, 4330-4/03 - Obras de acabamento em gesso e estuque, 4330-4/04 - Serviços de pintura de edifícios em geral, 4330-4/05 - Aplicação de revestimentos e de resinas em interiores e exteriores, 4330-4/99 - Outras obras de acabamento da construção, 4391-6/00 - Obras de fundações, 4399-1/02 - Montagem e desmontagem de andaimes e outras estruturas temporárias, 4399-1/03 - Obras de alvenaria, 4399-1/04 - Serviços de operação e fornecimento de equipamentos para transporte e elevação de cargas e pessoas para uso em obras, 4399-1/05 - Perfuração e construção de poços de água, 4399-1/99 - Serviços especializados para construção não especificados anteriormente, 4742-3/00 - Comércio varejista de material elétrico, 4744-0/99 - Comércio varejista de materiais de construção em geral, 5221-4/00 - Concessionárias de rodovias, pontes, túneis e serviços relacionados, 7711-0/00 - Locação de automóveis sem condutor, 7732-2/01 - Aluguel de máquinas e equipamentos para construção sem operador, exceto andaimes, 7732-2/02 - Aluguel de andaimes.

CLÁUSULA QUINTA. O prazo de duração da sociedade é indeterminado.

DO CAPITAL SOCIAL E DA CESSÃO E TRANSFERÊNCIA DAS QUOTAS

CLÁUSULA SEXTA. A sociedade tem capital social de R\$ 500.000,00 (Quinhentos mil reais), dividido em 500.000 (Quinhentas mil) quotas no valor nominal de R\$ 1,00 (Um real) cada uma, integralizadas, em moeda corrente do País, pelos sócios, da seguinte forma:

Sócio	Nº de Quotas	%	Valor R\$
ENOQUE SANTOS SILVA	500.000	100	500.000,00
Total	500.000	100	500.000,00

CLÁUSULA SÉTIMA. As quotas são indivisíveis e não poderão ser cedidas ou transferidas, a quem fica assegurado, em igualdade de condições e preço direito de preferência para a sua aquisição, se postas à venda, formalizando, se realizada a cessão delas, a alteração contratual pertinente.

CLÁUSULA OITAVA. A responsabilidade do sócio é restrita ao valor de suas quotas, mas todos respondem solidariamente pela integralização do capital social.

DA ADMINISTRAÇÃO E DO PRO LABORE

CLÁUSULA NONA. A administração da sociedade caberá a ENOQUE DOS SANTOS SILVA, com os poderes e atribuições de representação ativa e passiva na sociedade, judicial e extrajudicialmente, podendo praticar todos os atos compreendidos no objeto social, sempre de interesse da sociedade, autorizado o uso do nome empresarial, vedado, no entanto, fazê-lo em atividades estranhas ao interesse social ou assumir obrigações seja em favor de qualquer do quotista ou de terceiros, bem como onerar ou alienar bens imóveis da sociedade, sem autorização do outro sócio.

 05

ALTERAÇÃO CONTRATUAL DE SOCIEDADE LIMITADA
CNPJ:22.173.475/0001-12

DO BALANÇO PATRIMONIAL DOS LUCROS E PERDAS

CLÁUSULA DÉCIMA. Ao término de cada exercício social, em 31 de dezembro, o administrador prestará contas justificadas de sua administração, procedendo à elaboração do inventário, do balanço patrimonial e do balanço de resultado econômico, cabendo ao sócio, na proporção de suas quotas, os lucros ou perdas apurados.

CLÁUSULA DÉCIMA PRIMEIRA. Nos quatro meses seguintes ao término do exercício social, o sócio deliberará sobre as contas e designará, administrador, quando for o caso.

DO FALECIMENTO DE SÓCIO

CLÁUSULA DÉCIMA SEGUNDA. Falecendo ou interditado o sócio, a sociedade continuará sua atividade com os herdeiros ou sucessores. Não sendo possível ou inexistindo interesse destes, o valor de seus haveres será apurado e liquidado com base na situação patrimonial da sociedade, à data da resolução, verificada em balanço especialmente levantado.

Parágrafo único. O mesmo procedimento será adotado em outros casos em que a sociedade se resolva em relação a seu sócio.

DA DECLARAÇÃO DE DESIMPEDIMENTO

CLÁUSULA DÉCIMA TERCEIRA. O Administrador declara, sob as penas da lei, que não está impedido de exercer a administração da sociedade, por lei especial ou em virtude de condenação criminal, ou por se encontrar sob os efeitos dela, a pena que vede, ainda que temporariamente, o acesso a cargos públicos, ou por crime falimentar, de prevaricação, peita ou suborno, concussão, peculato ou contra a economia popular, contra o sistema financeiro nacional, contra normas de defesa da concorrência, contra as relações de consumo, fé pública ou propriedade.

DOS CASOS OMISSOS

CLÁUSULA DÉCIMA QUARTA. Os casos omissos no presente contrato serão resolvidos pelo consenso do sócio, com observância da Lei nº 10.406/2002.

DO FORO

CLÁUSULA DÉCIMA QUINTA. Fica eleito o foro de Campestre do Maranhão – MA, para o exercício e o cumprimento dos direitos e obrigações resultantes deste contrato.

Campestre do Maranhão – MA, 18 de abril de 2023

ENOQUE SANTOS SILVA





ASSINATURA ELETRÔNICA

Certificamos que o ato da empresa DAF CONSTRUTORA E OBRAS LTDA consta assinado digitalmente por:

IDENTIFICAÇÃO DO(S) ASSINANTE(S)	
CPF/CNPJ	Nome
01884432310	ENOQUE SANTOS SILVA

JUCEMA

CERTIFICO O REGISTRO EM 19/04/2023 11:50 SOB Nº 20230505872.
PROTOCOLO: 230505872 DE 19/04/2023.
CÓDIGO DE VERIFICAÇÃO: 12305225272. CNPJ DA SEDE: 22173475000112.
NIRE: 21600021812. COM EFEITOS DO REGISTRO EM: 17/04/2023.
DAF CONSTRUTORA E OBRAS LTDA

CARLOS ANDRÉ DE MORAES PEREIRA
SECRETÁRIO-GERAL
www.empresafacil.ma.gov.br

A validade deste documento, se impresso, fica sujeito à comprovação de sua autenticidade nos respectivos portais, informando seus respectivos códigos de verificação.

87 18

Maqueta Santa Silvia

CONFERE ORIGINAL
Jorge Antonio Virella Serna
CPE: 436183.041-53

PROIBIDO PLASTIFICAR

2184222141



VALIDA EM TODO O TERRITÓRIO NACIONAL

2184222141



REPÚBLICA FEDERATIVA DO BRASIL
MINISTÉRIO DA JUSTIÇA
SECRETARIA DE REGISTRO CIVIL E IDENTIFICAÇÃO
SECRETARIA DE REGISTRO CIVIL E IDENTIFICAÇÃO

NOBRE ENOQUE SANTOS SILVA

DOC. IDENTIDADE / OBR. EMISSOR / UF
15368982009. GBJUSPC MA

CPF
018.844.323-10 DATA NASCIMENTO
22/11/1983

FILHO
ADOLFO GOMES DA SILVA

JULIA DOS SANTOS SILVA



Nº REGISTRO
05188573270

VALIDADE
30/11/2025 23/03/2011

OBSERVAÇÕES

EAR:



Enoque Santos Silva

LOCAL
SAO LUIS, MA DATA EMISSÃO
19/02/2021

ASSINATURA DO REGISTRADOR
[Signature]
SECRETARIA DE REGISTRO CIVIL E IDENTIFICAÇÃO
SECRETARIA DE REGISTRO CIVIL E IDENTIFICAÇÃO
18535941053
MA043878823

MARANHÃO



REPÚBLICA FEDERATIVA DO BRASIL
CADASTRO NACIONAL DA PESSOA JURÍDICA

NÚMERO DE INSCRIÇÃO 22.173.475/0001-12 MATRIZ	COMPROVANTE DE INSCRIÇÃO E DE SITUAÇÃO CADASTRAL	DATA DE ABERTURA 27/03/2015
NOME EMPRESARIAL DAF CONSTRUTORA E OBRAS LTDA		
TÍTULO DO ESTABELECIMENTO (NOME DE FANTASIA) DAF CONSTRUTORA E OBRAS		PORTE EPP
CÓDIGO E DESCRIÇÃO DA ATIVIDADE ECONÔMICA PRINCIPAL 41.20-4-00 - Construção de edifícios		
CÓDIGO E DESCRIÇÃO DAS ATIVIDADES ECONÔMICAS SECUNDÁRIAS 23.30-3-01 - Fabricação de estruturas pré-moldadas de concreto armado, em série e sob encomenda 23.30-3-02 - Fabricação de artefatos de cimento para uso na construção 23.30-3-03 - Fabricação de artefatos de fibrocimento para uso na construção 23.30-3-04 - Fabricação de casas pré-moldadas de concreto 23.30-3-05 - Preparação de massa de concreto e argamassa para construção 23.30-3-99 - Fabricação de outros artefatos e produtos de concreto, cimento, fibrocimento, gesso e materiais semelhantes 23.91-5-01 - Britamento de pedras, exceto associado à extração 25.11-0-00 - Fabricação de estruturas metálicas 25.99-3-01 - Serviços de confecção de armações metálicas para a construção 33.14-7-07 - Manutenção e reparação de máquinas e aparelhos de refrigeração e ventilação para uso industrial e comercial 42.11-1-01 - Construção de rodovias e ferrovias 42.11-1-02 - Pintura para sinalização em pistas rodoviárias e aeroportos 42.12-0-00 - Construção de obras de arte especiais 42.13-8-00 - Obras de urbanização - ruas, praças e calçadas 42.21-9-02 - Construção de estações e redes de distribuição de energia elétrica 42.22-7-01 - Construção de redes de abastecimento de água, coleta de esgoto e construções correlatas, exceto obras de irrigação 42.22-7-02 - Obras de irrigação 42.92-8-01 - Montagem de estruturas metálicas 42.92-8-02 - Obras de montagem industrial 42.99-5-01 - Construção de instalações esportivas e recreativas		
CÓDIGO E DESCRIÇÃO DA NATUREZA JURÍDICA 206-2 - Sociedade Empresária Limitada		
LOGRADOURO R BELEM	NÚMERO SN	COMPLEMENTO *****
CEP 65.968-000	BAIRRO/DISTRITO PRIMAVERA	MUNICÍPIO CAMPESTRE DO MARANHÃO
UF MA		
ENDEREÇO ELETRÔNICO PLENOCONTABILIDADE@GMAIL.COM		TELEFONE (99) 8831-6028/ (99) 8818-0878
ENTE FEDERATIVO RESPONSÁVEL (EFR) *****		
SITUAÇÃO CADASTRAL ATIVA	DATA DA SITUAÇÃO CADASTRAL 27/03/2015	
MOTIVO DE SITUAÇÃO CADASTRAL		
SITUAÇÃO ESPECIAL *****	DATA DA SITUAÇÃO ESPECIAL *****	

Aprovado pela Instrução Normativa RFB nº 1.863, de 27 de dezembro de 2018.

Emitido no dia 19/04/2023 às 11:58:55 (data e hora de Brasília).

Página: 1/3



REPÚBLICA FEDERATIVA DO BRASIL

CADASTRO NACIONAL DA PESSOA JURÍDICA

NÚMERO DE INSCRIÇÃO 22.173.475/0001-12 MATRIZ	COMPROVANTE DE INSCRIÇÃO E DE SITUAÇÃO CADASTRAL	DATA DE ABERTURA 27/03/2015
---	---	--------------------------------

NOME EMPRESARIAL DAF CONSTRUTORA E OBRAS LTDA
--

<p>CÓDIGO E DESCRIÇÃO DAS ATIVIDADES ECONÔMICAS SECUNDÁRIAS</p> <p>42.99-5-99 - Outras obras de engenharia civil não especificadas anteriormente</p> <p>43.11-8-02 - Preparação de canteiro e limpeza de terreno</p> <p>43.12-6-00 - Perfurações e sondagens</p> <p>43.13-4-00 - Obras de terraplenagem</p> <p>43.19-3-00 - Serviços de preparação do terreno não especificados anteriormente</p> <p>43.21-5-00 - Instalação e manutenção elétrica</p> <p>43.22-3-01 - Instalações hidráulicas, sanitárias e de gás</p> <p>43.22-3-02 - Instalação e manutenção de sistemas centrais de ar condicionado, de ventilação e refrigeração</p> <p>43.22-3-03 - Instalações de sistema de prevenção contra incêndio</p> <p>43.29-1-04 - Montagem e instalação de sistemas e equipamentos de iluminação e sinalização em vias públicas, portos e aeroportos</p> <p>43.30-4-01 - Impermeabilização em obras de engenharia civil</p> <p>43.30-4-02 - Instalação de portas, janelas, tetos, divisórias e armários embutidos de qualquer material</p> <p>43.30-4-03 - Obras de acabamento em gesso e estuque</p> <p>43.30-4-04 - Serviços de pintura de edifícios em geral</p> <p>43.30-4-05 - Aplicação de revestimentos e de resinas em interiores e exteriores</p> <p>43.30-4-99 - Outras obras de acabamento da construção</p> <p>43.91-6-00 - Obras de fundações</p> <p>43.99-1-02 - Montagem e desmontagem de andaimes e outras estruturas temporárias</p> <p>43.99-1-03 - Obras de alvenaria</p> <p>43.99-1-04 - Serviços de operação e fornecimento de equipamentos para transporte e elevação de cargas e pessoas para uso em obras</p>

<p>CÓDIGO E DESCRIÇÃO DA NATUREZA JURÍDICA</p> <p>206-2 - Sociedade Empresária Limitada</p>

LOGRADOURO R BELEM	NÚMERO SN	COMPLEMENTO *****
-----------------------	--------------	----------------------

CEP 65.968-000	BAIRRO/DISTRITO PRIMAVERA	MUNICÍPIO CAMPESTRE DO MARANHAO	UF MA
-------------------	------------------------------	------------------------------------	----------

ENDEREÇO ELETRÔNICO PLENOCONTABILIDADESC@GMAIL.COM	TELEFONE (99) 8831-6028/ (99) 8818-0878
---	--

ENTE FEDERATIVO RESPONSÁVEL (EFR) *****
--

SITUAÇÃO CADASTRAL ATIVA	DATA DA SITUAÇÃO CADASTRAL 27/03/2015
-----------------------------	--

MOTIVO DE SITUAÇÃO CADASTRAL

SITUAÇÃO ESPECIAL *****	DATA DA SITUAÇÃO ESPECIAL *****
----------------------------	------------------------------------

Aprovado pela Instrução Normativa RFB nº 1.863, de 27 de dezembro de 2018.

Emitido no dia 19/04/2023 às 11:58:55 (data e hora de Brasília).

Página: 2/3



REPÚBLICA FEDERATIVA DO BRASIL

CADASTRO NACIONAL DA PESSOA JURÍDICA

NÚMERO DE INSCRIÇÃO
22.173.475/0001-12
MATRIZ

COMPROVANTE DE INSCRIÇÃO E DE SITUAÇÃO
CADASTRAL

DATA DE ABERTURA
27/03/2015

NOME EMPRESARIAL

DAF CONSTRUTORA E OBRAS LTDA

CÓDIGO E DESCRIÇÃO DAS ATIVIDADES ECONÔMICAS SECUNDÁRIAS

43.99-1-05 - Perfuração e construção de poços de água
43.99-1-99 - Serviços especializados para construção não especificados anteriormente
47.42-3-00 - Comércio varejista de material elétrico
47.44-0-99 - Comércio varejista de materiais de construção em geral
52.21-4-00 - Concessionárias de rodovias, pontes, túneis e serviços relacionados
77.11-0-00 - Locação de automóveis sem condutor
77.32-2-01 - Aluguel de máquinas e equipamentos para construção sem operador, exceto andaimes
77.32-2-02 - Aluguel de andaimes

CÓDIGO E DESCRIÇÃO DA NATUREZA JURÍDICA

206-2 - Sociedade Empresária Limitada

LOGRADOURO

R BELEM

NÚMERO

SN

COMPLEMENTO

CEP

65.968-000

BAIRRO/DISTRITO

PRIMAVERA

MUNICÍPIO

CAMPESTRE DO MARANHÃO

UF

MA

ENDEREÇO ELETRÔNICO

PLENOCONTABILIDADESC@GMAIL.COM

TELEFONE

(99) 8831-6028/ (99) 8818-0878

ENTE FEDERATIVO RESPONSÁVEL (EFR)

SITUAÇÃO CADASTRAL

ATIVA

DATA DA SITUAÇÃO CADASTRAL

27/03/2015

MOTIVO DE SITUAÇÃO CADASTRAL

SITUAÇÃO ESPECIAL

DATA DA SITUAÇÃO ESPECIAL

Aprovado pela Instrução Normativa RFB nº 1.863, de 27 de dezembro de 2018.

Emitido no dia 19/04/2023 às 11:58:55 (data e hora de Brasília).

Página: 3/3



MINISTÉRIO DA FAZENDA
Secretaria da Receita Federal do Brasil
Procuradoria-Geral da Fazenda Nacional

CERTIDÃO NEGATIVA DE DÉBITOS RELATIVOS AOS TRIBUTOS FEDERAIS E À DÍVIDA ATIVA DA UNIÃO

Nome: DAF CONSTRUTORA E OBRAS LTDA
CNPJ: 22.173.475/0001-12

Ressalvado o direito de a Fazenda Nacional cobrar e inscrever quaisquer dívidas de responsabilidade do sujeito passivo acima identificado que vierem a ser apuradas, é certificado que não constam pendências em seu nome, relativas a créditos tributários administrados pela Secretaria da Receita Federal do Brasil (RFB) e a inscrições em Dívida Ativa da União (DAU) junto à Procuradoria-Geral da Fazenda Nacional (PGFN).

Esta certidão é válida para o estabelecimento matriz e suas filiais e, no caso de ente federativo, para todos os órgãos e fundos públicos da administração direta a ele vinculados. Refere-se à situação do sujeito passivo no âmbito da RFB e da PGFN e abrange inclusive as contribuições sociais previstas nas alíneas 'a' a 'd' do parágrafo único do art. 11 da Lei nº 8.212, de 24 de julho de 1991.

A aceitação desta certidão está condicionada à verificação de sua autenticidade na Internet, nos endereços <<http://rfb.gov.br>> ou <<http://www.pgfn.gov.br>>.

Certidão emitida gratuitamente com base na Portaria Conjunta RFB/PGFN nº 1.751, de 2/10/2014.

Emitida às 09:02:07 do dia 28/04/2023 <hora e data de Brasília>.

Válida até 25/10/2023.

Código de controle da certidão: **CCAB.EA01.A863.EF01**

Qualquer rasura ou emenda invalidará este documento.



**GOVERNO DO ESTADO DO MARANHÃO
SECRETARIA DE ESTADO DA FAZENDA**

CERTIDÃO NEGATIVA DE DÍVIDA ATIVA

Nº Certidão: 029883/23

Data da

28/04/2023 09:01:05

Inscrição Estadual: 124613144

CPF/CNPJ: 22173475000112

Razão Social: DAF CONSTRUTORA E OBRAS LTDA

Endereço: RUA BELEM, SN CEP: 65968000 - PRIMAVERA

Telefone: (99)35250016

Município: CAMPESTRE DO MARANHÃO

UF: MA

Certificamos que, após a realização das consultas procedidas no sistema desta Secretaria e na forma do disposto do artigo 156, da lei nº 2.231, de 29/12/1962, substanciado pelos artigos 240 a 242 da lei nº 7.799, de 19/12/2002, bem como prescreve o artigo 205 da lei nº 5.172, de 25 de outubro de 1966 (Código Tributário Nacional) não constam débitos inscritos na Dívida Ativa, em nome do sujeito passivo acima identificado.

Validade da Certidão: 120 (cento e vinte) dias: 26/08/2023.

A autenticidade desta certidão deverá ser confirmada no endereço:

<http://portal.sefaz.ma.gov.br/>, clicando no item "Certidões" e em seguida em "Validação de Certidão Negativa de Dívida Ativa".

CERTIDÃO EMITIDA GRATUITAMENTE.

Data Impressão: 29/05/2023 16:18:24



**GOVERNO DO ESTADO DO MARANHÃO
SECRETARIA DE ESTADO DA FAZENDA**

CERTIDÃO NEGATIVA DE DÉBITO

Nº Certidão: 095131/23

Data da

28/04/2023 09:00:34

Inscrição Estadual: 124613144

CPF/CNPJ:22173475000112

Razão Social: DAF CONSTRUTORA E OBRAS LTDA

Endereço: RUA BELEM, SN CEP: 65968000 - PRIMAVERA

Telefone: (99)35250016

Município: CAMPESTRE DO MARANHAO

UF: MA

Certificamos que, após a realização das consultas procedidas no sistema desta Secretaria, substanciado pelos artigos 240 a 242, da lei nº 7.799, de 19/12/2002 e disposto no artigo 205 da lei nº 5.172, de 25 de outubro de 1966 (Código Tributário Nacional), não constam débitos relativos aos tributos estaduais, administrados por esta Secretaria, em nome do sujeito passivo acima identificado. Ressalvado, todavia, à Fazenda Pública Estadual o direito da cobrança de dívidas que venham a ser apuradas e não alcançadas pela decadência.

Validade da Certidão: 120 (cento e vinte) dias: 26/08/2023.

A autenticidade desta certidão deverá ser confirmada no endereço:

<http://portal.sefaz.ma.gov.br/>, clicando no item "Certidões" e em seguida em "Validação de Certidão Negativa de Débito".

CERTIDÃO EMITIDA GRATUITAMENTE.

Data Impressão: 29/05/2023 16:18:00



SECRETARIA DA
FAZENDA

PREFEITURA DE
CAMPESTRE
DO MARANHÃO
Cuidando de você e seu ponto!

CERTIDÃO NEGATIVA DE DÉBITOS RELATIVOS AOS TRIBUTOS MUNICIPAIS

Requerente: DAF CONSTRUTORA E OBRAS LTDA

Estabelecimento: DAF CONSTRUTORA E OBRAS

CNPJ: 22.173.475/0001-12

Endereço: RUA BELEM Nº S/N **Bairro:** PRIMAVERA, **CEP:**65968-000

Cidade: CAMPESTRE DO MARANHÃO - MARANHÃO

Ramo de Atividade:CNAE

CÓDIGO E DESCRIÇÃO DA ATIVIDADE ECONÔMICA PRINCIPAL

41.20-4-00 - Construção de edifícios

CÓDIGO E DESCRIÇÃO DAS ATIVIDADES ECONÔMICAS SECUNDÁRIAS

23.30-3-01 - Fabricação de estruturas pré-moldadas de concreto armado, em série e sob encomenda

23.30-3-02 - Fabricação de artefatos de cimento para uso na construção

23.30-3-03 - Fabricação de artefatos de fibrocimento para uso na construção

23.30-3-04 - Fabricação de casas pré-moldadas de concreto

23.30-3-05 - Preparação de massa de concreto e argamassa para construção

23.30-3-99 - Fabricação de outros artefatos e produtos de concreto, cimento, fibrocimento, gesso e materiais semelhantes

23.91-5-01 - Britamento de pedras, exceto associado à extração

25.11-0-00 - Fabricação de estruturas metálicas

25.99-3-01 - Serviços de confecção de armações metálicas para a construção

33.14-7-07 - Manutenção e reparação de máquinas e aparelhos de refrigeração e ventilação para uso industrial e comercial

42.11-1-01 - Construção de rodovias e ferrovias

42.11-1-02 - Pintura para sinalização em pistas rodoviárias e aeroportos

42.12-0-00 - Construção de obras de arte especiais

42.13-8-00 - Obras de urbanização - ruas, praças e calçadas

42.21-9-02 - Construção de estações e redes de distribuição de energia elétrica

42.22-7-01 - Construção de redes de abastecimento de água, coleta de esgoto e construções correlatas, exceto obras de irrigação

42.22-7-02 - Obras de irrigação

42.92-8-01 - Montagem de estruturas metálicas

42.92-8-02 - Obras de montagem industrial

42.99-5-01 - Construção de instalações esportivas e recreativas

CERTIFICO, a requerimento da parte interessada, nos termos do que dispõe a Lei Complementar Municipal nº 013/2013, em especial, em seu artigo 277, que em revisão aos livros de assentamentos fiscais e lançamentos de débitos municipais, não constam pendências em seu nome, relativos aos tributos de competência do Município de Campestre do Maranhão – MA.

Fica, no entanto, ressalvado o direito de a Fazenda Pública Municipal cobrar e inscrever quaisquer dívidas de responsabilidade do sujeito passivo acima identificado que vierem a ser apuradas.

Por ser expressão da verdade, firmamos a presente Certidão para que produza os devidos efeitos legais.

Certidão válida por 60 (sessenta) dias.

Campestre do Maranhão – MA, 03 de JULHO de 2023 .

Campestre do Maranhão – MA, CNPJ nº 01.598.550/0001-17
Av. Justino Teixeira de Miranda, 65, Setor Administrativo.



SECRETARIA DA
FAZENDA

PREFEITURA DE
CAMPESTRE
DO MARANHÃO
Cuidando do nosso gente!

Samuel Senna Rodrigues
SAMUEL SENNA RODRIGUES

Diretor do Departamento de Administração Fazendária

Matricula nº 14.605

67
20



SECRETARIA DA
FAZENDA

PREFEITURA DE
CAMPESTRE
DO MARANHÃO
Cidade do Amanhecer

CERTIDÃO NEGATIVA DE DÉBITOS INSCRITOS EM DÍVIDA ATIVA

Requerente: DAF CONSTRUTORA E OBRAS LTDA
CNPJ: 26.094.652/0001-26
INSCRIÇÃO MUNICIPAL: 1239
Endereço: RUA BELEM Nº SN Bairro: PRIMAVERA , CEP: 65968-000
Cidade: CAMPESTRE DO MARANHÃO - MARANHÃO

CERTIFICO, a requerimento da parte interessada, nos termos do que dispõe a Lei Complementar Municipal nº 013/2013, em especial, em seu artigo 277, que em revisão aos livros de assentamentos fiscais e lançamentos de débitos municipais, **NÃO CONSTAM DÉBITOS INSCRITOS EM DÍVIDA ATIVA em nome do requerente** supraqualificado, relativos aos tributos de competência do Município de Campestre do Maranhão – MA.

Fica, no entanto, ressalvado o direito da Fazenda Pública Municipal cobrar e inscrever qualquer crédito tributário de responsabilidade do sujeito passivo acima identificado que sejam apurados posteriormente.

Por ser expressão da verdade, subscrevo a presente Certidão para que produza os devidos efeitos legais. Certidão válida por 60 (sessenta) dias.

Campestre do Maranhão – MA. 28 DE JULHO DE 2023

SAMUEL SENNA RODRIGUES
Diretor do Departamento de Administração Fazendária
Matrícula nº 14.605

[Voltar](#)[Imprimir](#)

Certificado de Regularidade do FGTS - CRF

Inscrição: 22.173.475/0001-12
Razão Social: DAF CONSTRUTORA E OBRAS EIRELI ME
Endereço: AV BERNARDO SAYAO 2363 / TRES PODERES / IMPERATRIZ / MA / 65903-250

A Caixa Econômica Federal, no uso da atribuição que lhe confere o Art. 7, da Lei 8.036, de 11 de maio de 1990, certifica que, nesta data, a empresa acima identificada encontra-se em situação regular perante o Fundo de Garantia do Tempo de Serviço - FGTS.

O presente Certificado não servirá de prova contra cobrança de quaisquer débitos referentes a contribuições e/ou encargos devidos, decorrentes das obrigações com o FGTS.

Validade: 26/07/2023 a 24/08/2023

Certificação Número: 2023072606225712347580

Informação obtida em 26/07/2023 15:35:11

A utilização deste Certificado para os fins previstos em Lei esta condicionada a verificação de autenticidade no site da Caixa:
www.caixa.gov.br



PODER JUDICIÁRIO
JUSTIÇA DO TRABALHO

CERTIDÃO NEGATIVA DE DÉBITOS TRABALHISTAS

Nome: DAF CONSTRUTORA E OBRAS LTDA (MATRIZ E FILIAIS)

CNPJ: 22.173.475/0001-12

Certidão nº: 23483345/2023

Expedição: 29/05/2023, às 16:15:30

Validade: 25/11/2023 - 180 (cento e oitenta) dias, contados da data de sua expedição.

Certifica-se que **DAF CONSTRUTORA E OBRAS LTDA (MATRIZ E FILIAIS)**, inscrito(a) no CNPJ sob o nº 22.173.475/0001-12, **NÃO CONSTA** como inadimplente no Banco Nacional de Devedores Trabalhistas.

Certidão emitida com base nos arts. 642-A e 883-A da Consolidação das Leis do Trabalho, acrescentados pelas Leis ns.º 12.440/2011 e 13.467/2017, e no Ato 01/2022 da CGJT, de 21 de janeiro de 2022. Os dados constantes desta Certidão são de responsabilidade dos Tribunais do Trabalho.

No caso de pessoa jurídica, a Certidão atesta a empresa em relação a todos os seus estabelecimentos, agências ou filiais.

A aceitação desta certidão condiciona-se à verificação de sua autenticidade no portal do Tribunal Superior do Trabalho na Internet (<http://www.tst.jus.br>).

Certidão emitida gratuitamente.

INFORMAÇÃO IMPORTANTE

Do Banco Nacional de Devedores Trabalhistas constam os dados necessários à identificação das pessoas naturais e jurídicas inadimplentes perante a Justiça do Trabalho quanto às obrigações estabelecidas em sentença condenatória transitada em julgado ou em acordos judiciais trabalhistas, inclusive no concernente aos recolhimentos previdenciários, a honorários, a custas, a emolumentos ou a recolhimentos determinados em lei; ou decorrentes de execução de acordos firmados perante o Ministério Público do Trabalho, Comissão de Conciliação Prévia ou demais títulos que, por disposição legal, contiver força executiva.

Assinatura manuscrita em tinta preta, localizada no canto inferior direito da página.



SECRETARIA DE
FISCALIAZÃO

SINTEGRA/ICMS

Consulta Simples Nacional e Inscrição Estadual e Razão Social
da empresa

Consulta Simples Nacional

Resultado da Consulta SINTEGRA/ICMS

IDENTIFICAÇÃO

CGC: 22.173.475/0001-12 **Inscrição Estadual:** 12.461314-4

Razão Social: DAF CONSTRUTORA E OBRAS LTDA

Regime Apuração: SIMPLES NACIONAL

ENDEREÇO

Logradouro: RUA BELEM

Número: SN **Complemento:**

Bairro: PRIMAVERA

Município: CAMPESTRE DO MARANHAO **UF:** MA

CEP: 65968000 **DDD:** **Telefone:** 35250016

INFORMAÇÕES COMPLEMENTARES

CNAE Principal: 4120400 - CONSTRUÇÃO DE EDIFÍCIOS

CNAEs Secundários

Código	Descrição CNAE
3314707	MANUTENÇÃO E REPARAÇÃO DE MÁQUINAS E APARELHOS DE REFRIGERAÇÃO E VENTILAÇÃO PARA USO INDUSTRIAL E COMERCIAL
4211101	CONSTRUÇÃO DE RODOVIAS E FERROVIAS
4211102	PINTURA PARA SINALIZAÇÃO EM PISTAS RODOVIÁRIAS E AEROPORTOS
4212000	CONSTRUÇÃO DE OBRAS-DE-ARTE ESPECIAIS
4213800	OBRAS DE URBANIZAÇÃO - RUAS, PRAÇAS E CALÇADAS
4221902	CONSTRUÇÃO DE ESTAÇÕES E REDES DE DISTRIBUIÇÃO DE ENERGIA ELÉTRICA
4222701	CONSTRUÇÃO DE REDES DE ABASTECIMENTO DE ÁGUA, COLETA DE ESGOTO E CONSTRUÇÕES CORRELATAS, EXCETO OBRAS DE IRRIGAÇÃO
4222702	OBRAS DE IRRIGAÇÃO
4292801	MONTAGEM DE ESTRUTURAS METÁLICAS
4292802	OBRAS DE MONTAGEM INDUSTRIAL
7732202	ALUGUEL DE ANDAIMES
4299501	CONSTRUÇÃO DE INSTALAÇÕES ESPORTIVAS E RECREATIVAS
4299599	OUTRAS OBRAS DE ENGENHARIA CIVIL NÃO ESPECIFICADAS ANTERIORMENTE

10
11

CNAEs Secundários

Código	Descrição CNAE
4311802	PREPARAÇÃO DE CANTEIRO E LIMPEZA DE TERRENO
4312600	PERFURAÇÕES E SONDAGENS
4313400	OBRAS DE TERRAPLENAGEM
4319300	SERVIÇOS DE PREPARAÇÃO DO TERRENO NÃO ESPECIFICADOS ANTERIORMENTE
4321500	INSTALAÇÃO E MANUTENÇÃO ELÉTRICA
4322301	INSTALAÇÕES HIDRÁULICAS, SANITÁRIAS E DE GÁS
4322302	INSTALAÇÃO E MANUTENÇÃO DE SISTEMAS CENTRAIS DE AR CONDICIONADO, DE VENTILAÇÃO E REFRIGERAÇÃO
4322303	INSTALAÇÕES DE SISTEMA DE PREVENÇÃO CONTRA INCÊNDIO
2330303	FABRICAÇÃO DE ARTEFATOS DE FIBROCIMENTO PARA USO NA CONSTRUÇÃO
4329104	MONTAGEM E INSTALAÇÃO DE SISTEMAS E EQUIPAMENTOS DE ILUMINAÇÃO E SINALIZAÇÃO EM VIAS PÚBLICAS, PORTOS E AEROPORTOS
4330401	IMPERMEABILIZAÇÃO EM OBRAS DE ENGENHARIA CIVIL
4330402	INSTALAÇÃO DE PORTAS, JANELAS, TETOS, DIVISÓRIAS E ARMÁRIOS EMBUTIDOS DE QUALQUER MATERIAL
4330403	OBRAS DE ACABAMENTO EM GESSO E ESTUQUE
4330404	SERVIÇOS DE PINTURA DE EDIFÍCIOS EM GERAL
4330405	APLICAÇÃO DE REVESTIMENTOS E DE RESINAS EM INTERIORES E EXTERIORES
4330499	OUTRAS OBRAS DE ACABAMENTO DA CONSTRUÇÃO
4391600	OBRAS DE FUNDAÇÕES
4399102	MONTAGEM E DESMONTAGEM DE ANDAIMES E OUTRAS ESTRUTURAS TEMPORÁRIAS
4399103	OBRAS DE ALVENARIA
2330304	FABRICAÇÃO DE CASAS PRÉ-MOLDADAS DE CONCRETO
4399104	SERVIÇOS DE OPERAÇÃO E FORNECIMENTO DE EQUIPAMENTOS PARA TRANSPORTE E ELEVAÇÃO DE CARGAS E PESSOAS PARA USO EM OBRAS
4399105	PERFURAÇÃO E CONSTRUÇÃO DE POÇOS DE ÁGUA
4399199	SERVIÇOS ESPECIALIZADOS PARA CONSTRUÇÃO NÃO ESPECIFICADOS ANTERIORMENTE
4742300	COMÉRCIO VAREJISTA DE MATERIAL ELÉTRICO
4744099	COMÉRCIO VAREJISTA DE MATERIAIS DE CONSTRUÇÃO EM GERAL
5221400	CONCESSIONÁRIAS DE RODOVIAS, PONTES, TÚNEIS E SERVIÇOS RELACIONADOS
7711000	LOCAÇÃO DE AUTOMÓVEIS SEM CONDUTOR
7732201	ALUGUEL DE MÁQUINAS E EQUIPAMENTOS PARA CONSTRUÇÃO SEM OPERADOR, EXCETO ANDAIMES
2330301	FABRICAÇÃO DE ESTRUTURAS PRÉ-MOLDADAS DE CONCRETO ARMADO, EM SÉRIE E SOB ENCOMENDA
2330302	FABRICAÇÃO DE ARTEFATOS DE CIMENTO PARA USO NA CONSTRUÇÃO

CNAEs Secundário

Código	Descrição CNAE
2330305	PREPARAÇÃO DE MASSA DE CONCRETO E ARGAMASSA PARA CONSTRUÇÃO
2330399	FABRICAÇÃO DE OUTROS ARTEFATOS E PRODUTOS DE CONCRETO, CIMENTO, FIBROCIMENTO, GESSO E MATERIAIS SEMELHANTES
2391501	BRITAMENTO DE PEDRAS, EXCETO ASSOCIADO À EXTRAÇÃO
2511000	FABRICAÇÃO DE ESTRUTURAS METÁLICAS
2599301	SERVIÇOS DE CONFEÇÃO DE ARMAÇÕES METÁLICAS PARA A CONSTRUÇÃO

Situação Cadastral Vigente: HABILITADO

Data desta Situação Cadastral: 04/09/2018

OBRIGAÇÕES

NFe a partir de 01/07/2010 - (2330399-2330305-2330303), 01/10/2010 - (2391501-2330304-2330302-2511000-2330301-2599301),
(CNAE's):

EDF a partir de:

CTE a partir de:

Observação: Os dados acima estão baseados em informações fornecidas pelo próprio contribuinte cadastrado. Não valem como certidão de sua efetiva existência de fato e de direito, não são oponíveis à Fazenda e nem excluem a responsabilidade tributária derivada de operações com ele ajustadas.

Data da Consulta: 02/05/2023

Número da Consulta:

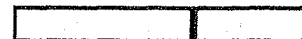

13



CERTIDÃO DE REGISTRO E QUITAÇÃO
PESSOA JURIDICA
 Lei Federal Nº 5194 de 24 de Dezembro de 1966

CREA-MA

Nº 888922/2023

Emissão: 17/06/2023

Validade: 14/12/2023

Chave: cdyya

Conselho Regional de Engenharia e Agronomia do Estado do Maranhão

CERTIFICAMOS que a Empresa mencionada encontra-se registrada neste Conselho, nos Termos da Lei 5.194/66, conforme os dados impressos nesta certidão. CERTIFICAMOS, ainda, que até a presente data, a referida pessoa jurídica e seu(s) responsável(is) técnico(s) estão quites com suas anuidades e demais obrigações junto ao Conselho Regional de Engenharia e Agronomia do Maranhão - CREA-MA, estando habilitada a exercer suas atividades, circunscrita à(s) atribuição(ões) de seu(s) responsável(veis) técnico(s).

Interessado(a)

Empresa: DAF CONSTRUTORA E OBRAS EIRELI ? ME

CNPJ: 22.173.475/0001-12

Registro: 0005442443

Categoria: Matriz

Capital Social: R\$ 110.000,00

Data do Capital: 22/02/2021

Faixa: 2

Objetivo Social: CONSTRUÇÃO DE EDIFÍCIOS; FABRICAÇÃO DE ARTEFATOS DE CIMENTO PARA USO NA CONSTRUÇÃO; CONSTRUÇÃO DE OBRAS DE ARTE ESPECIAIS; OBRAS DE URBANIZAÇÃO - RUAS, PRAÇAS E CALÇADAS; COMÉRCIO VAREJISTA DE MATERIAIS DE CONSTRUÇÃO EM GERAL; CONCESSIONÁRIAS DE RODOVIAS, PONTES, TÚNEIS E SERVIÇOS RELACIONADOS; LOCAÇÃO DE AUTOMÓVEIS SEM CONDUTOR; ALUGUEL DE MÁQUINAS E EQUIPAMENTOS PARA CONSTRUÇÃO SEM OPERADOR, EXCETO ANDAIMES; ALUGUEL DE ANDAIMES; INSTALAÇÕES HIDRÁULICAS E DE GÁS; INSTALAÇÃO E MANUTENÇÃO ELÉTRICA; INSTALAÇÕES HIDRÁULICAS, SANITÁRIAS E DE GÁS; INSTALAÇÃO E MANUTENÇÃO DE SISTEMAS CENTRAIS DE AR CONDICIONADO, DE VENTILAÇÃO E REFRIGERAÇÃO; INSTALAÇÃO DE PORTAS, JANELAS, TETOS DIVISÓRIAS E ARMÁRIOS EMBUTIDOS DE QUALQUER MATERIAL; OBRAS DE ACABAMENTO EM GESSO E ESTUQUE; SERVIÇOS DE PINTURA DE EDIFÍCIO EM GERAL; OUTRAS OBRAS DE ACABAMENTO DA CONSTRUÇÃO; COMÉRCIO VAREJISTA DE MATERIAL ELÉTRICO (DISPENSADA); LOCAÇÃO DE MÃO DE OBRA TEMPORÁRIA.

Restrições Relativas ao Objetivo Social: EMPRESA HABILITADA PARA ATUAR SOMENTE NA AREA DA ENGENHARIA CIVIL, NO AMBITO DAS ATRIBUIÇÕES DO SEU RESPONSÁVEL TÉCNICO.

Endereço Matriz: RUA BELEM, SN, PRIMAVERA, CAMPESTRE DO MARANHÃO, MA, 65968000

Tipo de Registro: Registro Definitivo de Empresa

Data Inicial: 28/04/2021

Data Final: Indefinido

Registro Regional: 0000544340DDMA

Descrição

CERTIDÃO DE REGISTRO E QUITAÇÃO PESSOA JURIDICA

Informações / Notas

- A capacidade técnico-profissional da empresa é comprovada pelo conjunto dos acervos técnicos dos profissionais constantes de seu quadro técnico.

- Esta certidão perderá a validade, caso ocorra qualquer alteração posterior dos elementos cadastrais nela contidos

Última Anuidade Paga

Ano: 2023 (2/2)

Autos de Infração

Nada consta

Responsáveis Técnicos

Profissional: GIANCARLO DE SOUSA ARAUJO LOPES

Registro: 1118275373

CPF: 033.***.***-45

Data Início: 31/05/2023

Data Fim: Indefinido

Data Fim de Contrato: Indefinido

Títulos do Profissional:

ENGENHEIRO CIVIL

Atribuição: art. 7º da resolução 218/1973 do CONFEA

Tipo de Responsabilidade: RESPONSÁVEL TÉCNICO

Profissional: JOAO JOSE NEVES RIBEIRO

Registro: 1105193306

CPF: 104.***.***-87

Data Início: 12/09/2022

Data Fim: Indefinido

Data Fim de Contrato: 24/05/2026

Títulos do Profissional:



Handwritten signature and initials.



CERTIDÃO DE REGISTRO E QUITAÇÃO
PESSOA JURIDICA
 Lei Federal Nº 5194 de 24 de Dezembro de 1966

CREA-MA

Nº 888922/2023
Emissão: 17/06/2023
Validade: 14/12/2023
Chave: cdyya

Conselho Regional de Engenharia e Agronomia do Estado do Maranhão

ENGENHEIRO CIVIL

Atribuição: ART. 7 DA RESOLUCAO 218, DE 29/06/73, DO CONFEA.

Tipo de Responsabilidade: RESPONSÁVEL TÉCNICO

Profissional: FERNANDO HENRIQUE BARROS MORAIS

Registro: 1118075897

CPF: 051.***.***-40

Data Início: 28/04/2021

Data Fim: Indefinido

Data Fim de Contrato: 18/03/2031

Títulos do Profissional:

ENGENHEIRO CIVIL

Atribuição: ART. 7º DA RESOLUÇÃO 218/1973 DO CONFEA

Tipo de Responsabilidade: RESPONSÁVEL TÉCNICO

Sócios

Sócio: ENOQUE SANTOS SILVA

CPF: 018.***.***-10

Função: SOCIO PROPRIETARIO



Handwritten signature and number 30



CERTIDÃO DE REGISTRO E QUITAÇÃO
PESSOA FÍSICA
 Lei Federal Nº 5194 de 24 de Dezembro de 1966

CREA-MA

Nº 873079/2023
Emissão: 18/04/2023
Validade: 31/03/2024
Chave: Ar7qd

Conselho Regional de Engenharia e Agronomia do Estado do Maranhão

CERTIFICAMOS que o profissional mencionado encontra-se registrado neste Conselho, nos termos da Lei 5.194/66, de 24/12/1966, conforme os dados acima. CERTIFICAMOS, ainda, face o estabelecimento nos artigos 68 e 69 da referida Lei, que o Interessado não se encontra em débito com o CREA-MA.

Interessado(a)

Profissional: JOAO JOSE NEVES RIBEIRO
 Registro: 1105193306
 CPF: 104.***.***-87

Tipo de Registro: Registro Definitivo de Profissional (DIPLOMADO NO PAÍS)
 Data de registro: 17/08/1981

Título(s)

GRADUAÇÃO

ENGENHEIRO CIVIL
 Atribuição: ART. 7 DA RESOLUCAO 218, DE 29/06/73, DO CONFEA.
 Instituição de Ensino: FEDERAÇÃO DAS ESCOLAS SUPERIORES DO MARANHÃO
 Data de Formação: 11/07/1980

Descrição

CERTIDÃO DE REGISTRO E QUITAÇÃO PESSOA FÍSICA

Informações / Notas

- A falsificação deste documento constitui-se em crime previsto no Código Penal Brasileiro, sujeitando o(a) autor(a) à respectiva ação penal.
- CERTIFICAMOS que caso ocorra(m) alteração(ões) no(s) elemento(s) contido(s) neste documento, esta Certidão perderá a sua validade para todos os efeitos.
- Esta certidão perderá a validade, caso ocorra qualquer alteração posterior dos elementos cadastrais nela contidos.
- Válido em todo território nacional.

Última Anuidade Paga

Ano: 2023 (1/1)

Autos de Infração

Nada consta

Responsabilidades Técnicas

Empresa: VIRTCOM EMPREENDIMENTOS EIRELI
 Registro: 0000006719
 CNPJ: 05.458.870/0001-22
 Data Início: 26/04/2022
 Data Fim: Indefinido
 Data Fim de Contrato: Indefinido
 Tipo de Responsabilidade: RESPONSÁVEL TÉCNICO

Empresa: M P DE SOUSA CONSTRUTORA
 Registro: 0005444500
 CNPJ: 37.506.330/0001-63
 Data Início: 13/01/2022
 Data Fim: Indefinido
 Data Fim de Contrato: Indefinido
 Tipo de Responsabilidade: RESPONSÁVEL TÉCNICO

Empresa: DAF CONSTRUTORA E OBRAS EIRELI ? ME
 Registro: 0005442443
 CNPJ: 22.173.475/0001-12
 Data Início: 12/09/2022
 Data Fim: Indefinido
 Data Fim de Contrato: 24/05/2026
 Tipo de Responsabilidade: RESPONSÁVEL TÉCNICO



Handwritten signature



Certidão de Acervo Técnico - CAT
Resolução Nº 1025 de 30 de Outubro de 2009
Resolução Nº 218 de 29 de Junho de 1973

CREA-MA

CAT COM REGISTRO DE ATESTADO

846932/2021

Conselho Regional de Engenharia e Agronomia do Estado do Maranhão

Atividade concluída

CERTIFICAMOS, em cumprimento ao disposto na Resolução nº 1.025, de 30 de outubro de 2009, do Confea, que consta dos assentamentos deste Conselho Regional de Engenharia e Agronomia do Estado do Maranhão - Crea-MA, o Acervo Técnico do profissional **JOAO JOSE NEVES RIBEIRO** referente à(s) Anotação(ões) de Responsabilidade Técnica - ART abaixo discriminada(s):

Profissional: **JOAO JOSE NEVES RIBEIRO**
Registro: **1105193306MA** RNP: **1105193306**
Título profissional: **ENGENHEIRO CIVIL**

Número da ART: **MA20200360365** Tipo de ART: **OBRA / SERVIÇO** Registrada em: **09/09/2020** Baixada em: **16/04/2021**
Forma de registro: **SUBSTITUIÇÃO** Participação técnica: **INDIVIDUAL**
Empresa contratada: **VIRTCOM EMPREENDIMENTOS EIRELI**

Contratante: **EDWARD FRANCISCO FLORES TUESTA** CPF/CNPJ: **036.541.203-18**
Endereço do contratante: **ESTRADA ESTRADA DE PANAQUATIRA** Nº: **KM 4**
Complemento: Bairro: **ITARARI**
Cidade: **SÃO JOSÉ DE RIBAMAR** UF: **MA** CEP: **65110000**
Contrato: Celebrado em:
Valor do contrato: **R\$ 275.366,51** Tipo de contratante: **Pessoa Física**
Ação institucional: **Outros**
Endereço da obra/serviço: **ESTRADA ESTRADA DE PANAQUATIRA** Nº: **KM 4**
Complemento: Bairro: **ITAPARI**
Cidade: **SÃO JOSÉ DE RIBAMAR** UF: **MA** CEP: **65110000**
Coordenadas Geográficas: **02°32'22.65"S, 44°3'53.46"W**
Data de início: **09/09/2020** Conclusão efetiva: **31/12/2020**
Finalidade: **Industrial**
Proprietário: **EDWARD FRANCISCO FLORES TUESTA** CPF/CNPJ: **036.541.203-18**

Atividade Técnica: **7 - EXECUÇÃO #A0122 - EDIFICIOS ESPECIFICOS - GALPAO 20 - EXECUCAO E PROJETO 250.00 metro quadrado; 7 - EXECUÇÃO #A0122 - EDIFICIOS ESPECIFICOS - GALPAO 41 - ORCAMENTO 1.00 unidade; 7 - EXECUÇÃO #A0301 - ESTRUTURA DE CONCRETO ARMADO 20 - EXECUCAO E PROJETO 13.42 metro cúbico; 7 - EXECUÇÃO #A0305 - ESTRUTURA DE CONCRETO PRE-MOLDADO 20 - EXECUCAO E PROJETO 12.00 unidade; 7 - EXECUÇÃO #A0425 - REDE HIDRO-SANITARIA 20 - EXECUCAO E PROJETO 17.00 Pontos; 7 - EXECUÇÃO #A0507 - PAVIMENTACAO DE CONCRETO 20 - EXECUCAO E PROJETO 37.50 metro cúbico; 7 - EXECUÇÃO #A0507 - PAVIMENTACAO DE CONCRETO 20 - EXECUCAO E PROJETO 48.72 metro quadrado; 7 - EXECUÇÃO #B1106 - INSTALACAO ELETRICA EM B.TENSAO P/ FINS RESID./COMERC. 20 - EXECUCAO E PROJETO 63.00 Pontos;**

Observações

SERVIÇOS ELABORAÇÃO DE PROJETOS E EXECUÇÃO CONSTRUÇÃO GALPÃO INDUSTRIAL.

Número da ART: **MA20200368031** Tipo de ART: **OBRA / SERVIÇO** Registrada em: **09/10/2020** Baixada em: **15/05/2021**
Forma de registro: **COMPLEMENTAR** Participação técnica: **INDIVIDUAL**
Empresa contratada: **VIRTCOM EMPREENDIMENTOS EIRELI**

Contratante: **EDWARD FRANCISCO FLORES TUESTA** CPF/CNPJ: **036.541.203-18**
Endereço do contratante: **ESTRADA ESTRADA DE PANAQUATIRA** Nº: **KM 4**
Complemento: Bairro: **ITARARI**
Cidade: **SÃO JOSÉ DE RIBAMAR** UF: **MA** CEP: **65110000**
Contrato: Celebrado em:
Valor do contrato: **R\$ 275.366,51** Tipo de contratante: **Pessoa Física**
Ação institucional: **Outros**
Endereço da obra/serviço: **ESTRADA ESTRADA DE PANAQUATIRA** Nº: **KM 4**
Complemento: Bairro: **ITAPARI**
Cidade: **SÃO JOSÉ DE RIBAMAR** UF: **MA** CEP: **65110000**
Coordenadas Geográficas: **02°32'22.65"S, 44°3'53.46"W**
Data de início: **09/10/2020** Conclusão efetiva: **31/12/2020**
Finalidade: **Industrial**
Proprietário: **EDWARD FRANCISCO FLORES TUESTA** CPF/CNPJ: **036.541.203-18**

Atividade Técnica: **1 - ATUACAO #G0106 - PROTECAO CONTRA INCENDIO E CATASTROFES (NR23) 20 - EXECUCAO E PROJETO 250.00 metro quadrado; 1 - ATUACAO #H2090 - CONSERVACAO DOS PRODUTOS VEGETAIS 20 - EXECUCAO E PROJETO 250.00 metro quadrado; 7 - EXECUÇÃO #A0122 - EDIFICIOS ESPECIFICOS - GALPAO 20 - EXECUCAO E PROJETO 250.00 metro quadrado; 7 - EXECUÇÃO #A0122 - EDIFICIOS ESPECIFICOS - GALPAO 41 - ORCAMENTO 1.00 unidade; 7 - EXECUÇÃO #A0301 - ESTRUTURA DE CONCRETO ARMADO 20 - EXECUCAO E PROJETO 13.42 metro cúbico; 7 - EXECUÇÃO #A0305 - ESTRUTURA DE CONCRETO PRE-MOLDADO 20 - EXECUCAO E PROJETO 12.00 unidade; 7 - EXECUÇÃO #A0425 - REDE HIDRO-SANITARIA 20 - EXECUCAO E PROJETO 17.00 Pontos; 7 - EXECUÇÃO #A0507 - PAVIMENTACAO DE CONCRETO 20 - EXECUCAO E PROJETO 37.50 metro cúbico; 7 - EXECUÇÃO #A0507 - PAVIMENTACAO DE CONCRETO 20 - EXECUCAO E PROJETO 48.72 metro quadrado; 7 - EXECUÇÃO #B1106 - INSTALACAO ELETRICA EM B.TENSAO F**

Conselho Regional de Engenharia e Agronomia do Estado do Maranhão

Avenida dos Holandeses, Quadra 35, Lote 8, Caihau, São Luis/MA

Tel: + 55 (98) 2106-8300 Fax: + 55 (98) 2106-8300 E-mail: faleconosco@creama.org.br



CREA-MA
Conselho Regional de Engenharia e
Agronomia do Estado do Maranhão



Impresso em: 16/12/2021, às 11:43.



Certidão de Acervo Técnico - CAT
Resolução Nº 1025 de 30 de Outubro de 2009
Resolução Nº 218 de 29 de Junho de 1973

CREA-MA

CAT COM REGISTRO DE ATESTADO

846932/2021

Atividade concluída

Conselho Regional de Engenharia e Agronomia do Estado do Maranhão

RESID./COMERC. 20 - EXECUCAO E PROJETO 63.00 Pontos;

____ Observações _____

INCLUSAO DOS SERVIÇOS PROTEÇÃO CONTRA INCENDIO E CATASTROFES E CONSERVAÇÃO DOS PRODUTOS VEGETAIS E CEREAIS.OS OUTROS ITENS CONTINUAM INALTERADOS.

____ Informações Complementares _____

CERTIFICAMOS, finalmente, que se encontra vinculado à presente Certidão de Acervo Técnico – CAT, o atestado contendo 9 folha(s), expedido pelo contratante da obra/serviço, a quem cabe a responsabilidade pela veracidade e exatidão das informações nele constantes.

Certidão de Acervo Técnico nº 846932/2021
24/05/2021, 11:04
bW63y

A Certidão de Acervo Técnico (CAT) à qual o atestado está vinculado constituirá prova da capacidade técnico-profissional da pessoa jurídica somente se o responsável técnico indicado estiver ou venha a ser integrado ao seu quadro técnico por meio de declaração entregue no momento da habilitação ou da entrega das propostas.

Certificamos que se encontra vinculado à presente CAT o atestado apresentado em cumprimento à Lei nº 8.666/93, expedido pela pessoa jurídica contratante, a quem cabe a responsabilidade pela veracidade e exatidão das informações nele constantes. É de responsabilidade deste Conselho a verificação da atividade profissional em conformidade com a Lei nº 5.194/66 e Resoluções do Conselho Federal de Engenharia e Agronomia - CONFEA.

Esta certidão perderá a validade, caso ocorra qualquer alteração posterior dos elementos cadastrais nela contidos.

Fica(m) Excluído(s), no entanto, o(s) serviço(s) cujas atribuições não competem ao(s) profissional(is) em questão.

A autenticidade desta Certidão pode ser verificada em: <https://crea-ma.sitac.com.br/publico/>, com a chave: bW63y

[Handwritten signature]
 40



LAUDO DE VISTORIA

Atestamos para os devidos fins que a empresa **VIRTCOM EMPREENDIMENTOS EIRELI-ME**, estabelecida na Rua U quadra 10 casa nº13-Loteamento Boa Morada - Recanto dos Vinnais, São Luis, MA CEP: 65070-047, CNPJ: 05.458.870/0001-22, sob a responsabilidade do Engº Civil **João José Neves Ribeiro, CONFEA RNP 1105193330-6**, executou para Sr Edward Francisco Flores Tuesta, CPF nº 036.541.203-18, serviços de Elaboração de Projeto e Execução de um Galpão industrial em estrutura pré-moldada de concreto armado, conforme ART devidamente registrado no CREA- MA sob número **MA20200368031** cumprindo tecnicamente os termos do contrato e demais exigências legais, e nada tendo que desabone a conduta dos serviços prestados descritos abaixo e com as seguintes características:

PERÍODO DE EXECUÇÃO: 09/10/2020 À 31/12/2020.

ITEM	SERVIÇO	UNID	QUANT
1.0	SERVIÇOS PRELIMINARES		
1.1	PLACA DA OBRA (1,50 X 1,00)	M²	1,50
1.2	TAXAS E EMOLUMENTOS	UNID.	1,00
1.3	LIMPEZA TERRENO	M²	800,00
1.4	LOCAÇÃO DA OBRA	M²	250,00
2.0	INFRA-ESTRURA		
2.1	ESCAVAÇÃO MANUAL	M³	13,19
2.2	ALVENARIA C.C. C/ 30% PEDRA DE MÃO ARGAMASSADA	M³	13,19
2.3	EMBASAMENTO P.A.	M³	5,28
2.4	CINTA DE FUNDAÇÃO FCK = 18 MPA	M³	0,88
2.5	LASTRO C.M. E = 3,00 CM	M²	20,00
2.6	ATERRO "CAIXÃO" COMPACTADO	M³	47,60
3.0	SUPRA-ESTRUTURA		
3.1	ESCAVAÇÃO MANUAL	M³	22,00
3.2	SAPATAS C.A. FCK = 20 MPA	M²	4,00
3.3	PORTICOS P.M. H = 7,00 M	CJ	6,00
3.4	CINTA DE AMARRAÇÃO C.A. FCK = 20 MPA	M³	0,63
3.5	LAJE P.M. P/ PISO	M²	94,00
3.6	VIGA C.A. FCK = 20 MPA	M³	4,35
3.7	LAJE P.M. P/ FORRO	M²	14,74
3.8	ESCADA C.A. FCK = 20 MPA	M³	3,56
3.9	CAPEADO C.S. E = 3CM - LAJE/PISO	M²	94,00
3.10	CAPEADO C.S. E = 3CM - LAJE P/ FORRO	M²	14,74
4.0	PAREDES		
4.1	ALVENARIA 1/2 VEZ	M²	388,04
4.2	ELEMENTO VAZADO	M²	49,24
5.0	COBERTURA		
5.1	TELHAMENTO BEIRAL L = 0,70 M C/ TELHAS DE AMIANTO - TIPO ONDULADA E = 6MM	M²	300,96
5.2	CUMEEIRA C/ TELHAS AMIANTO E = 5 MM INCLINAÇÃO 10%	M²	11,40

Este documento encontra-se registrado no Conselho Regional de Engenharia e Agronomia do Estado do Maranhão, vinculado à Certidão nº 846932/2021, em 24/05/2021



Certidão nº 846932/2021
16/12/2021, 11:43

Chave de Impressão: bW63y

O documento neste ato registrado foi emitido em 21/05/2021 e contém 5 folhas



LAUDO DE VISTORIA

6.3	VIGAS PORTICOS P.M. P/ VÃO 10,00 M E BEIRAL DE 0,70 M	JG	6,00
6.0	REVESTIMENTO		
6.1	CHAPISCO CLAR - 1:3	M²	790,08
6.2	EMBUÇO CLAR - 1:5	M²	18,00
6.3	REVESTIMENTO CERÂMICO PEI - 5	M²	18,00
6.4	REBOCO CLAR - 1:5 S/ ALVENARIAS	M²	772,08
6.5	REBOCO CLAR - 1:5 S/ LAJE DE PISO	M²	90,50
6.6	CHAPISCO CLAR - 1:3 S/ LAJE DE PISO	M2	90,50
6.7	REBOCO CLAR - 1:5 S/ LAJE DE FORRO	M²	26,75
6.8	CHAPISCO CLAR - 1:3 S/ LAJE DE FORRO	M2	26,75
7.0	FORRO		
7.1	FORRO DO TIPO PVC	M²	92,64
8.0	PAVIMENTAÇÃO		
8.1	LASTRO C.S. E = 5,0 CM	M²	239,60
8.2	PISO CERÂMICO PEI - 5 C/ REJUNTE	M²	4,18
8.3	SUPERFÍCIE DE REGULARIZAÇÃO	M²	4,18
8.4	PISO CIMENTADO "LISO" E = 3,00 COM JUNTAS PVC (2,00 x 2,00)	M²	229,52
9.0	ESQUADRIAS		
9.1	PORTA LISA 0,60 X 2,10 m	UNID.	2,00
9.2	PORTA LISA 0,80 X 2,10 m	UNID.	2,00
9.3	PORTA FERRO "ENROLAR"	M²	38,10
9.4	SOLEIRA GRANITO L = 15 CM	M	1,30
9.5	PEITORIS DE GRANITO L = 17 CM	M	18,45
9.6	BANCADA LM GRANITO E = 2,5 CM	M²	1,20
10.0	INSTALAÇÕES ELÉTRICAS		
10.1	PONTOS ELÉTRICOS	PT.	50,00
10.2	QUADRO DE MEDIÇÃO TRIFÁSICO	UNID.	1,00
10.3	QUADRO DISTRIBUIÇÃO P/ 12 CIRC	UNID.	1,00
10.4	DISJUNTOR TRIFÁSICO 45A	UNID.	1,00
10.5	DISJUNTOR MONOFÁSICO 15/30A	UNID.	12,00
10.6	FIÇÃO EXTERNA 10,00 MM²	M	100,00
10.7	TUBULAÇÃO PVC Ø 1" 1/2"	M	42,00
10.8	TOMADA UNIVERSAL 100W	UNID.	20,00
10.9	TOMADA/INTERRUPTOR	UNID.	1,00
10.10	INTERRUPTOR 1 SEÇÃO	UNID.	4,00
10.11	INTERRUPTOR 2 SEÇÕES	UNID.	4,00
10.12	INTERRUPTOR 3 SEÇÕES	UNID.	1,00
10.13	PONTO P/ TELEFONE	UNID.	3,00
10.14	PONTO P/ BEBEDOURO	UNID.	1,00
10.15	PONTO ELÉTRICO EMERGÊNCIA	UNID.	8,00
10.16	LUMINÁRIA FLUORESCENTE PL 11W - TIPO SPOT	UNID.	2,00
10.17	LUMINÁRIA FLUORESCENTE PL 15W - TIPO SPOT	UNID.	1,00
10.18	LUMINÁRIA FLUORESCENTE PL 35W - TIPO SPOT	UNID.	9,00

Este documento encontra-se registrado no Conselho Regional de Engenharia e Agronomia do Estado do Maranhão, vinculado à Certidão nº 846932/2021, em 24/05/2021



Certidão nº 846932/2021
16/12/2021, 11:43

Chave de Impressão: BW63y
O documento neste ato registrado foi emitido em 21/05/2021 e contém 5 folhas



LAUDO DE VISTORIA

10.19	LUMINÁRIA EXT. "DE PAREDE" A PROVA DE GASES	UNID.	5,00
10.20	PONTO ELÉTRICO P/ SPLIT	PT.	1,00
10.21	CAIXA DE PASSAGEM 50 X 50 X 60 CM C/ FUNDO BRITA	UNID.	1,00
10.22	TOMADA P/ TELEFONE - 4 POLOS	UNID.	3,00
10.23	CAIXA PASSAGEM P/ TELEFONE 40 X 40 X 15 CM	UNID.	1,00
10.24	LUMINÁRIA DE EMERGÊNCIA	UNID.	8,00
10.25	LUMINÁRIA TIPO "BULBO" INDUSTRIAL	UNID.	12,00
11.0	INSTALAÇÕES HIDRÁULICAS		
11.1	PONTOS HIDRÁULICOS	PT.	8,00
11.2	TUBULAÇÃO PVC Ø 1/2"	M	36,00
11.3	CAIXA D'ÁGUA F.V. 1000 L	UNID.	1,00
11.4	TORNEIRA LONGA METAL	UNID.	1,00
11.5	TORNEIRA DE PÉ METAL	UNID.	2,00
11.6	SIFÃO PVC	UNID.	3,00
11.7	CAIXA DESCARGA EXTERNA	UNID.	2,00
11.8	RALO SINFONADO 10 X 10 CM	UNID.	2,00
11.9	CAIXA SINFONADA	UNID.	1,00
11.10	SABONETEIRA DE PAREDE EM METAL, INCLUSO FIXAÇÃO	UNID.	3,00
11.11	PAPELEIRA DE METAL	UNID.	2,00
11.12	SUPORTE DE LOUÇA ACRILICO	UNID.	2,00
11.13	PORTA TOALHA DE METAL	UNID.	3,00
11.14	LAVATORIO DE LOUÇA	UNID.	2,00
11.16	REGISTRO DE GAVETA Ø 1/2"	UNID.	1,00
11.17	REGISTRO DE PRESSÃO Ø 1/2"	UNID.	2,00
11.18	CHUVEIRO PVC	UNID.	2,00
12.0	INSTALAÇÕES SANITÁRIAS		
12.1	PONTOS SANITÁRIOS	PT.	7,00
12.2	TUBULAÇÃO Ø 100 MM PVC	M	12,00
12.3	TUBULAÇÃO Ø 75 MM PVC	M	6,00
12.4	TUBULAÇÃO Ø 40 MM PVC	M	12,00
12.5	VASO SANITARIO	UNID.	1,00
12.6	CX. GORDURA 60 X 60 X 60 CM	UNID.	1,00
12.7	CX. DE PASSAGEM 60 X 60 X 60 CM	UNID.	1,00
12.8	PIA COZINHA 1,20 X 0,50 M. EM FIBRA, C/ 1 CUBA	UNID.	1,00
12.9	FOSSA SÉPTICA 3,00 X 1,50 X 1,50 M	UNID.	1,00
12.10	SUMIDOURO Ø 1,50 H = 2,00 M	UNID.	1,00
12.11	TUBULAÇÃO PVC Ø 50 MM	UNID.	6,00
12.12	ASSENTO PVC P/ VASO SANITÁRIO	UNID.	2,00
13.0	PINTURAS		
13.1	ÓLEO S/ MADEIRA S/ MASSA C/ APARELHAMENTO	M²	12,94
13.2	ÓLEO S/ FERRO C/ ZARCÃO	M²	67,20
13.3	LATÉX PVA EXTERNA	M²	340,70
13.4	EMASSAMENTO C/ MASSA CORRIDA	M²	340,70
13.5	PINTURA ACRILICA INTERNA	M²	413,62
13.6	EMASSAMENTO C/ MASSA ACRILICA	M²	413,62
13.7	PINTURA LATEX SEM MASSA - TETO	M²	103,70

Este documento encontra-se registrado no Conselho Regional de Engenharia e Agronomia do Estado do Maranhão, vinculado à Certidão nº 846932/2021, emitida em 24/05/2021



Certidão nº 846932/2021
16/12/2021, 11:43

Chave de Impressão: BW633
O documento neste ato registrado foi emitido em 21/05/2021 e contém 5 folhas



Conselho Regional de Engenharia e Agronomia do Estado do Maranhão

Avenida dos Holandeses, Quadra 35, Lote 6, Calfau, São Luís/MA
Tel: + 55 (98) 2106-8300 Fax: + 55 (98) 2106-8300 E-mail: faleconoscoo@creatma.org.br



CREA-MA
Conselho Regional de Engenharia e
Agronomia do Estado do Maranhão

Impresso em: 16/12/2021, às 11:43.



[Handwritten signature]

4

Certidão nº 846932/2021

16/12/2021, 11:43

Chave de Impressão: bW63y

O documento neste ato registrado foi emitido em 21/05/2021 e contém 5 folhas

LAUDO DE VISTORIA

14.0	SERVIÇOS COMPLEMENTARES		
14.1	LIMPEZA GERAL DA OBRA	M²	350,00
14.2	CALÇADA LATERAL L = 0,80 M	M²	56,00
14.3	CALÇADA DE ACESSO - PISO BLOKETS E = 6 CM, INCLUSIVE "COLCHÃO" DE AREIA E = 6 CM	M²	48,72
14.4	ATERRAMENTO C/ HASTE CU H = 1,8 M INCLUSIVE CONECTORES	UNID.	1,00
15.0	PÁTIO EXTERNO DE CARGA E DESCARGA		
15.1	LASTRO C.M.E = 3 CM	M²	126,00
15.2	PISO CONCRETO FCK = 30 MPa E = 12 CM C/ JUNTAS DE MADEIRA DE 1,11M QUADRANTES DE 5,00 X 5,00, DO TIPO BOMBREADO	M²	126,00
15.3	TELA ARMADA FE C.A. 50 5/16" A CADA 20 CM, NOS DOIS SENTIDOS	Kg	501,30

São Luis (MA), 27 de abril de 2021

Augusto Cesar Melo da Costa

Engenheiro Civil

CONFEA RNP 1103291688





Anotação de Responsabilidade Técnica - ART
Lei nº 6.496, de 7 de dezembro de 1977

CREA-MA

ART OBRA / SERVIÇO
Nº MA20210416784

Conselho Regional de Engenharia e Agronomia do Estado do Maranhão

INICIAL

1. Responsável Técnico
AUGUSTO CESAR MELO DA COSTA
Título profissional: ENGENHEIRO CIVIL

RNP: 1103291688
Registro: 2950D MA MA

2. Dados do Contrato
Contratante: EDWARD FRANCISCO FLORES TUESTA
ESTRADA ESTRADA DE PANAQUATIRA
Complemento: Bairro: ITAPARI
Cidade: SAO JOSÉ DE RIBAMAR UF: MA CEP: 65110000

CPF/CNPJ: 036.541.203-18
Nº: SIN
CEP: 65110000

Contrato: SIN Celebrado em: 12/04/2021
Valor: R\$ 3.000,00 Tipo de contratante: Pessoa Física
Origem Institucional: Outros

3. Dados da Obra/Serviço
ESTRADA ESTRADA DE PANAQUATIRA Nº: SIN
Complemento: Bairro: ITAPARI
Cidade: SAO JOSÉ DE RIBAMAR UF: MA CEP: 65110000
Data do início: 14/04/2021 Previsão de término: 03/05/2021 Coordenadas Geográficas: -2.529220, -44.028740
Quantidade: Código Não Especificado
Proprietário: EDWARD FRANCISCO FLORES TUESTA CPF/CNPJ: 036.541.203-18

4. Atividade Técnica	Quantidade	Unidade
1.1. Execução de Estrutura de Concreto Pré-Fabricado	250,00	m²

Após a conclusão das atividades técnicas o profissional deve proceder a baixa desta ART

5. Observações
CÁDAMO DE VISTORIA DE UM GALPÃO INDUSTRIAL PRÉ MOLDADO EM CONCRETO ARMADO DE PROPRIEDADE DO SR. EDWARD FRANCISCO FLORES TUESTA, LOCALIZADO A ESTRADA DE PANAQUATIRA SIN - SAO JOSÉ DE RIBAMAR(MA)

6. Declarações
O signatário compromissário, qualquer conflito ou litígio originado do presente contrato, bem como sua interpretação ou execução, será resolvido por arbitragem, de acordo com a Lei nº 9.307, de 23 de setembro de 1996, por meio do Centro de Mediação e Arbitragem - CMA vinculado ao Crea-MA, nos termos do respectivo regulamento de arbitragem que, expressamente, as partes declararam concordar.
O declarante que está cumprindo as regras de acessibilidade previstas nas normas técnicas da ABNT, na legislação específica e no decreto n. 6.932/2004.

7. Entidade de Classe
CREA-MA CONSELHO REGIONAL DE ENGENHARIA DO MARANHÃO

8. Assinaturas
Local para serem verificados os assinatórios e/ou
AUGUSTO CESAR MELO DA COSTA - CPF: 104.397.613-04
EDWARD FRANCISCO FLORES TUESTA - CPF: 036.541.203-18

9. Informações
Esta ART é válida somente quando autuada, mediante apresentação do comprovante do pagamento ou conferência no site do Crea.

10. Valor
Valor da ART: R\$ 88,78 Registrada em: 04/05/2021 Valor pago: R\$ 88,78 Nosso Número: 8303196875

A autenticidade desta ART pode ser verificada em: <https://crea-ma.sitac.com.br/publico/> com a chave: 7699Z
impresso em: 04/05/2021 às 12:36:33 por: ip: 189.106.176.43

www.crea-ma.org.br faleconosco@crea-ma.org.br
Tel: (98) 2106-8300 Fax: (98) 2106-8300



Este documento encontra-se registrado no Conselho Regional de Engenharia e Agronomia do Estado do Maranhão, vinculado à Certidão nº 846932/2021, em 24/05/2021 emitida



Certidão nº 846932/2021
16/12/2021, 11:43
Chave de Impressão: BW68Y
O documento neste ato registrado foi emitido em 21/05/2021 e contém 5 folhas

Handwritten initials and signature



ATESTADO DE CAPACIDADE TÉCNICA

Atestamos para os devidos fins que a empresa VIRTCOM EMPREENDIMENTOS EIRELI-ME, estabelecida na Rua U quadra 10 casa nº13-Loteamento Boa Morada - Recanto dos Vinhais, São Luís, MA CEP: 65070-047, CNPJ: 05.458.870/0001-22, sob a responsabilidade do Engº Civil João José Neves Ribeiro na CREA 2802/ D-MA, executou ao Sr Edward Francisco Flores Tuesta sob CPF nº 036.541.203-18, sediada na Estrada de Panaquatira - São José de Ribamar/ MA, Serviços Elaboração de Projetos e Execução Construção Galpão Industrial, conforme Contrato ART devidamente registrado no CREA- MA sob número MA20200368031, no Período de 09/09/2020 á 31/12/2020, no valor R\$ 275.366,51 (duzentos e setenta e cinco mil, trezentos e sessenta e seis reais e cinquenta e um centavos) tendo bom desempenho e cumprindo tecnicamente os termos do contrato e demais exigências legais, e nada tendo que desabone a conduta do prestado, descritos abaixo e com as seguintes características:

ITEM	SERVIÇO	UNID	QUANT
2.0	SERVIÇOS PRELIMINARES		
1.1	PLACA DA OBRA (1,50 X 1,00)	M²	1,50
1.2	TAXAS E EMOLUMENTOS	UNID.	1,00
1.3	LIMPEZA TERRENO	M²	800,00
1.4	LOCAÇÃO DA OBRA	M²	250,00
2.0	INFRA-ESTRUTURA		
2.1	ESCAVAÇÃO MANUAL	M³	13,19
2.2	ALVENARIA C.C. C/ 30% PEDRA DE MÃO ARGAMASSADA	M³	13,19
2.3	EMBASAMENTO P.A.	M³	5,28
2.4	CINTA DE FUNDAÇÃO FCK = 18 MPA	M²	0,88
2.5	LASTRO C.M. E = 3,00 CM	M²	20,00
2.6	ATERRO "CAIXÃO" COMPACTADO	M³	47,60
3.0	SUPRA-ESTRUTURA		
3.1	ESCAVAÇÃO MANUAL	M³	22,00
3.2	SAPATAS C.A. FCK = 20 MPA	M²	4,00
3.3	PORTICOS P.M. H = 7,00 M	CJ	6,00
3.4	CINTA DE AMARRAÇÃO C.A. FCK = 20 MPA	M³	0,63
3.5	LAJE P.M. P/ PISO	M³	94,00
3.6	VIGA C.A. FCK = 20 MPA	M³	4,35
3.7	LAJE P.M. P/ FORRO	M²	14,74
3.8	ESCALA C.A. FCK = 20 MPA	M³	3,56
3.9	CAPEADO C.S. E = 3CM - LAJE/PISO	M²	94,00
3.10	CAPEADO C.S. E = 3CM - LAJE P/ FORRO	M²	14,74
4.0	PAREDES		
4.1	ALVENARIA 1/2 VEZ	M²	388,04
4.2	ELEMENTO VAZADO	M²	49,24

FE

Este documento encontra-se registrado no Conselho Regional de Engenharia e Agronomia do Estado do Maranhão, vinculado à Certidão nº 846932/2021, em 24/05/2021 emitida



Certidão nº 846932/2021
16/12/2021, 11:43

Chave de Impressão: BW63y

O documento neste ato registrado foi emitido em 21/05/2021 e contém 4 folhas

Handwritten signature and initials



5.0	COBERTURA		
5.1	TELHAMENTO BEIRAL L = 0,70 M C/ TELHAS DE AMIANTO - TIPO ONDULADA E = 6MM	M ²	300,96
5.2	CUMEEIRA C/ TELHAS AMIANTO E = 5 MM INCLINAÇÃO 10%	M ²	11,40
5.3	VIGAS PÓRTICOS P.M. P/ VÃO 10,00 M E BEIRAL DE 0,70 M	JG	6,00
6.0	REVESTIMENTO		
6.1	CHAPISCO CI:AR - 1:3	M ²	790,08
6.2	EMBOÇO CI:AR - 1:5	M ²	18,00
6.3	REVESTIMENTO CERÂMICO PEI - 5	M ²	18,00
6.4	REBOCO CI:AR - 1:5 S/ ALVENARIAS	M ²	772,08
6.5	REBOCO CI:AR - 1:5 S/ LAJE DE PISO	M ²	90,50
6.6	CHAPISCO CI:AR - 1:3 S/ LAJE DE PISO	M ²	90,50
6.7	REBOCO CI:AR - 1:5 S/ LAJE DE FORRO	M ²	26,75
6.8	CHAPISCO CI:AR - 1:3 S/ LAJE DE FORRO	M ²	26,75
7.0	FORRO		
7.1	FORRO DO TIPO PVC	M ²	92,64
8.0	PAVIMENTAÇÃO		
8.1	LASTRO C.S E = 5,0 CM	M ²	239,60
8.2	PISO CERÂMICO PEI - 5 C/ REJUNTE	M ²	4,18
8.3	SUPERFÍCIE DE REGULARIZAÇÃO	M ²	4,18
8.4	PISO CIMENTADO "LISO" E = 3,00 COM JUNTAS PVC (2,00 x 2,00)	M ²	229,52
9.0	ESQUADRIAS		
9.1	PORTA LISA 0,60 X 2,10 m	UNID.	2,00
9.2	PORTA LISA 0,80 X 2,10 m	UNID.	2,00
9.3	PORTA FERRO "ENROLAR"	M ²	38,10
9.4	SOLEIRA GRANITO L = 15 CM	M	1,30
9.5	PEITORIS DE GRANITO L = 17 CM	M	18,45
9.6	BANCADA EM GRANITO E = 2,5 CM	M ²	1,20
10.0	INSTALAÇÕES ELÉTRICAS		
10.1	PONTOS ELÉTRICOS	PT.	50,00
10.2	QUADRO DE MEDIÇÃO TRIFÁSICO	UNID.	1,00
10.3	QUADRO DISTRIBUIÇÃO P/ 12 CIRC.	UNID.	1,00
10.4	DISJUNTOR TRIFÁSICO 45A	UNID.	1,00
10.5	DISJUNTOR MONOFÁSICO 15/30A	UNID.	12,00
10.6	FIAÇÃO EXTERNA 10,00 MM ²	M	100,00
10.7	TUBULAÇÃO PVC Ø 1" 1/2"	M	42,00
10.8	TOMADA UNIVERSAL 100W	UNID.	20,00
10.9	TOMADA/INTERRUPTOR	UNID.	1,00
10.10	INTERRUPTOR 1 SEÇÃO	UNID.	4,00

Este documento encontra-se registrado no Conselho Regional de Engenharia e Agronomia do Estado do Maranhão, vinculado à Certidão nº 846932/2021, em 24/05/2021



Certidão nº 846932/2021
16/12/2021, 11:43

Chave de Impressão: BW63Y

O documento neste ato registrado foi emitido em 21/05/2021 e contém 4 folhas

F

47



10.11	INTERRUPTOR 2 SEÇÕES	UNID.	4,00
10.12	INTERRUPTOR 3 SEÇÕES	UNID.	1,00
10.13	PONTO P/ TELEFONE	UNID.	3,00
10.14	PONTO P/ BEBEDOURO	UNID.	1,00
10.15	PONTO ELÉTRICO EMERGÊNCIA	UNID.	8,00
10.16	LUMINÁRIA FLUORESCENTE PL 11W - TIPO SPOT	UNID.	2,00
10.17	LUMINÁRIA FLUORESCENTE PL 15W - TIPO SPOT	UNID.	1,00
10.18	LUMINÁRIA FLUORESCENTE PL 35W - TIPO SPOT	UNID.	9,00
10.19	LUMINÁRIA EXT. "DE PAREDE" A PROVA DE GASES	UNID.	5,00
10.20	PONTO ELÉTRICO P/ SPLIT	PT.	1,00
10.21	CAIXA DE PASSAGEM 50 X 50 X 60 CM C/ FUNDO BRITA	UNID.	1,00
10.22	TOMADA P/ TELEFONE - 4 PÓLOS	UNID.	3,00
10.23	CAIXA PASSAGEM P/ TELEFONE 40 X 40 X 15 CM	UNID.	1,00
10.24	LUMINÁRIA DE EMERGÊNCIA	UNID.	8,00
10.25	LUMINÁRIA TIPO "BULBO" INDUSTRIAL	UNID.	12,00
11.0 INSTALAÇÕES HIDRÁULICAS			
11.1	PONTOS HIDRÁULICOS	PT.	8,00
11.2	TUBULAÇÃO PVC ϕ 1/2"	M	36,00
11.3	CAIXA D'ÁGUA F.V. 1000 L	UNID.	1,00
11.4	TORNEIRA LONGA METAL	UNID.	1,00
11.5	TORNEIRA DE PÉ METAL	UNID.	2,00
11.6	SIFÃO PVC	UNID.	3,00
11.7	CAIXA DESCARGA EXTERNA	UNID.	2,00
11.8	RALO SINFONADO 10 X 10 CM	UNID.	2,00
11.9	CAIXA SINFONADA	UNID.	1,00
11.10	SABONETEIRA DE PAREDE EM METAL, INCLUSO FIXAÇÃO	UNID.	3,00
11.11	PAPELEIRA DE METAL	UNID.	2,00
11.12	SUORTE DE LOUÇA ACRILICO	UNID.	2,00
11.13	PORTA TOALHA DE METAL	UNID.	3,00
11.14	LAVATÓRIO DE LOUÇA	UNID.	2,00
11.16	REGISTRO DE GAVETA ϕ 1/2"	UNID.	1,00
11.17	REGISTRO DE PRESSÃO ϕ 1/2"	UNID.	2,00
11.18	CHUVEIRO PVC	UNID.	2,00
12.0 INSTALAÇÕES SANITÁRIAS			
12.1	PONTOS SANITARIOS	PT.	7,00
12.2	TUBULAÇÃO ϕ 100 MM PVC	M	12,00
12.3	TUBULAÇÃO ϕ 75 MM PVC	M	6,00
12.4	TUBULAÇÃO ϕ 40 MM PVC	M	12,00
12.5	VASO SANITÁRIO	UNID.	1,00
12.6	CX. GORDURA 60 X 60 X 60 CM	UNID.	1,00
12.7	CX. DE PASSAGEM 60 X 60 X 60 CM	UNID.	1,00
12.8	PIA COZINHA 1,20 X 0,50 M, EM FIBRA, C/ 1 CUBA	UNID.	1,00
12.9	FOSSA SEPTICA 3,00 X 1,50 X 1,50 M	UNID.	1,00
12.10	SUMIDOURO ϕ 1,50 H = 2,00 M	UNID.	1,00
12.11	TUBULAÇÃO PVC ϕ 50 MM	UNID.	6,00

Este documento encontra-se registrado no Conselho Regional de Engenharia e Agronomia do Estado do Maranhão, vinculado à Certidão nº 846932/2021, em 24/05/2021.



Certidão nº 846932/2021
16/12/2021, 11:43

Chave de Impressão: bW63y

O documento neste ato registrado foi emitido em 21/05/2021 e contém 4 folhas

FF

[Handwritten signature]



Eduard F. F. Tuesta
Eduard Francisco Fiores Tuesta
CPF nº 036.541.203-18
Contratante

[Handwritten signature]

Certidão nº 846932/2021
16/12/2021, 11:43
Chave de Impressão: bW63y

O documento neste ato registrado foi emitido em 21/05/2021 e contém 4 folhas

Conselho Regional de Engenharia e Agronomia do Estado do Maranhão

Avenida dos Holandeses, Quadra 35, Lote 8, Calhau, São Luís/MA
Tel: + 55 (98) 2106-8300 Fax: + 55 (98) 2106-8300 E-mail: faleconosco@creama.org.br



CREA-MA
Conselho Regional de Engenharia e Agronomia do Estado do Maranhão



Impresso em: 16/12/2021, às 11:43.

12.12	ASSENTO PVC P/ VASO SANITÁRIO	UNID.	2,00
13.0	PINTURAS		
13.1	ÓLEO S/ MADEIRA S/ MASSA C/ APARILHAMENTO	M ²	12,94
13.2	ÓLEO S/ FERRO C/ ZARÇÃO	M ²	67,20
13.3	LATEX PVA EXTERNA	M ²	340,70
13.4	EMASSAMENTO C/ MASSA CORRIDA	M ²	340,70
13.5	PINTURA ACRILICA INTERNA	M ²	413,62
13.6	EMASSAMENTO C/ MASSA ACRILICA	M ²	413,62
13.7	PINTURA LATEX SEM MASSA - TETO	M ²	103,70
14.0	SERVIÇOS COMPLEMENTARES		
14.1	LIMPEZA GERAL DA OBRA	M ²	350,00
14.2	CALÇADA LATERAL L = 0,80 M	M ²	56,00
14.3	CALÇADA DE ACESSO - PISO BICRETS E = 6 CM, INCLUSIVE "COLCHÃO" DE AREIA E = 6 CM	M ²	48,72
14.4	ATERRAMENTO C/ HASTE CU H = 1,8 M INCLUSIVE CONECTORES	UNID.	1,00
15.0	PÁTIO EXTERNO DE CARGA E DESCARGA		
15.1	LASTRO C.M. F = 3 CM	M ²	126,00
15.2	PISO CONCRETO FCK = 30 MPa E = 12 CM C/ LUPITAS DE MADEIRA DE 141 LM QUADRAMAS DE 5,00 X 5,00 DO TIPO BOMBANDO	M ²	126,00
15.3	TELA ARMADA TE C.A. 50 S/16" A CADA 20 CM, NOS DOIS SENTIDOS	kg	501,30

Este documento encontra-se registrado no Conselho Regional de Engenharia e Agronomia do Estado do Maranhão, vinculado à Certidão nº 846932/2021, emitida em 24/05/2021



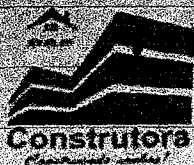

CONTRATO DE PRESTAÇÃO DE SERVIÇOS

CONTRATANTE: DAF CONSTRUTORA E OBRAS LTDA, firma estabelecida na rua Belém, nº SN - Bairro Primavera em Campestre do Maranhão -MA, inscrita no CNPJ sob o nº 22.173.475/0001-12. Denominada CONTRATANTE, neste ato representada pelo seu sócio Enoque Santos Silva, brasileiro, casado, empresário, CPF nº 018.844.323-10, residente e domiciliado na rua Belém, Sn, Bairro Primavera - Campestre do Maranhão - Maranhão.

CONTRATADO: João José Neves Ribeiro, CASADO, Engenheiro Civil, portador da Carteira Profissional do CREA nº 140519330-6MA, inscrito no CPF sob o nº 104.336.273-87, residente e domiciliado na Rua H, Qd. 6, Casa 25, Conjunto Maranhão Novo, CEP 65.061-410 - São Luís-MA.

O presente contrato se regerá pelas cláusulas e condições seguinte:

CLÁUSULA PRIMEIRA: Do objeto:

O objeto do contrato é a prestação de serviços profissionais na Área de Engenharia Civil, restrita às atribuições do contratado, conforme previsto na legislação vigente.

CLÁUSULA SEGUNDA: Da Remuneração e carga horária

O contratado receberá o equivalente a 06(seis) salários mínimos, para uma jornada diária não superior a 06(seis) horas, conforme estabelecido na Lei Federal 4.950-A. 66.

CLÁUSULA TERCEIRA: Do prazo:

O prazo de validade deste contrato é de 04 (quatro) anos, podendo ser rescindido a qualquer tempo por uma das partes desde que comunicado com antecedência de 30(trinta) dias.

CLÁUSULA QUARTA: Do foro:

Fica eleito o Foro da Comarca de São Luís para dirimir as questões decorrentes deste contrato.

E, por estarem justos e contratados, assinam o presente contrato, em 03(três) vias de igual teor, na presença de duas testemunhas.

São Luís, 24/05/2022

Enoque Santos Silva
CONTRATANTE

João José Neves Ribeiro
CONTRATADO
JOÃO JOSÉ NEVES RIBEIRO
ENG. CIV. - CREA 140519330-6MA
CREA MAC. 104336273-87
CPF: 104.336.273-87

TESTEMUNHAS:

Maria Helena de Oliveira 345779793-91
[Assinatura] 272001087-91

DAF CONSTRUTORA E OBRAS EIRELI

Rua Belém, SN, Bairro Primavera, Campestre do Maranhão-MA, CEP: 65.968-000

Tel. (99) 8831-6028 / (99) 8818-0878

CNPJ: 22.173.475/0001-12

[Assinaturas manuais]

ATESTADO DE CAPACIDADE TÉCNICA

Atestamos para o devidos fins que a empresa DAF CONSTRUTORA E OBRAS EIRELI, estabelecida na rua Belém, s/n, bairro Primavera, Campestre do Maranhão -MA, CEP: 65968-000, CNPJ: nº 22.173.475/0001- 12, sob a responsabilidade do Engenheiro civil, Giancarlo de Sousa Araújo Lopes, executou para a prefeitura serviços relacionados a, **Contratação de empresa especializada para execução de serviços de engenharia de construção de um Galpão Educacional no Município de Campestre do Maranhão-MA, conforme** contrato nº 131/2022, no município de Campestre do Maranhão-MA, CNPJ: 39.310.118/0001-51, no período 12 de dezembro de 2022 a 20 de março de 2023, ART OBRA/SERVIÇO nº MA20230610976 tendo bom Desempenho e cumprido tecnicamente os termos do contrato e demais exigencias legais, e nada tendo que desabandone a conduta dos prestado dos descritos abaixo e com as seguintes características:

Campestre do Maranhão-MA, 26 de abril de 2023



Leandro Oliveira da Silva
Engenheiro civil
CREA – MA nº111631605-6



Wellington Bezerra da Silva
Sec. Mun. de Infraestrutura
Portaria nº 04 2021



SECRETARIA DE
INFRAESTRUTURA

PROponente: PREFEITURA MUNICIPAL DE CAMPESTRE - MA

Objeto: CONSTRUÇÃO GALPÃO EDUCACIONAL

Referência: SINAPI - MA de junho de 2022, com desoneração; SEINFRA 27, com desoneração; ORSE de junho de 202

BDI: 31,25%

Margens Sociais: 83,87%

Local: Campestre - MA

CONSTRUÇÃO GALPÃO EDUCACIONAL

R\$

92.360,16

ITEM	CODIGO	FONTE	DESCRIÇÃO DOS SERVIÇOS	UN.	QUANT.	CUSTO (R\$)	PREÇO (R\$)	VALOR (R\$)
1			SERVIÇOS PRELIMINARES					8.872,47
1.1			SERVIÇOS INICIAIS					
1.1.1	51	ORSE	Pisca de obra em chapa aço galvanizado, instalada	m²	4,50	R\$ 367,26	R\$ 482,02	R\$ 2.169,09
1.1.2	C1530	SEINFRA	Locação da obra (execução de gabarito)	m²	6,01	R\$ 6,08	R\$ 7,98	R\$ 47,94
1.1.3	CP-01	CPU	Administração local	mês	1,00	R\$ 4.842,24	R\$ 6.355,44	R\$ 6.355,44
2			MOVIMENTO DE TERRA PARA FUNDACOES					R\$ 2.378,71
2.1			ESCAVAÇÃO DE SAPATAS					
2.1.1	96527	SINAPI	Escavação manual para sapata	m²	8,00	R\$ 86,08	R\$ 112,98	R\$ 903,84
2.1.2	C0330	SEINFRA	Aleto de compactação manual e controle, mat. de aquisição das sapatas	m²	12,03	R\$ 93,41	R\$ 122,60	R\$ 1.474,67
3			FUNDAÇÕES					R\$ 5.076,60
3.1			CONCRETO ARMADO PARA FUNDACOES - SAPATA					
3.1.1	96619	SINAPI	Lastro de concreto não-estrutural, espessura 5cm - fundo de vazio	m²	10,00	R\$ 24,43	R\$ 32,06	R\$ 320,60
3.1.2	96534	SINAPI	Forma de madeira em madeira serrada para fundações, com reaproveitamento	m²	8,00	R\$ 81,80	R\$ 107,38	R\$ 858,88
3.1.3	96546	SINAPI	Armação de aço CA-50 Ø 10 mm, incluso fornecimento, corte, dobra e colocação	kg	57,33	R\$ 14,29	R\$ 18,75	R\$ 1.074,93
3.1.4	96557	SINAPI	Concreto Bombeado fck= 30 MPa, incluindo preparo, lançamento e adensamento	m³	3,59	R\$ 598,94	R\$ 786,10	R\$ 2.822,09
4			SUPERESTRUTURA					R\$ 11.271,48
4.1			CONCRETO ARMADO - PILARES					
4.1.1	92423	SINAPI	Montagem e desmontagem de forma para pilares, entechada de madeira compensada plastificada com reaproveitamento	m²	38,50	R\$ 56,94	R\$ 74,73	R\$ 2.877,10
4.1.2	92882	SINAPI	Armação de aço CA-50 Ø 6,3 mm, incluso fornecimento, corte, dobra e colocação	kg	44,56	R\$ 14,15	R\$ 18,57	R\$ 827,47
4.1.3	92883	SINAPI	Armação de aço CA-50 Ø 8 mm, incluso fornecimento, corte, dobra e colocação	kg	86,38	R\$ 13,60	R\$ 17,85	R\$ 1.541,88
4.1.4	96555	SINAPI	Concretagem de blocos de corcamento e vigas baldrame, fck 30 mpa, com uso de jélica, lançamento, adensamento e acabamento sf. 06/2017	m³	2,10	R\$ 571,20	R\$ 749,70	R\$ 1.574,37
4.2			VIGA BALDRAME					
4.2.1	92467	SINAPI	Montagem e desmontagem de forma para vigas, em chapa de madeira compensada plastificada com reaproveitamento	m²	6,00	R\$ 99,61	R\$ 130,73	R\$ 784,38
4.2.2	96619	SINAPI	Lastro de concreto não-estrutural, espessura 5cm - fundo de vazio	m²	2,40	R\$ 24,43	R\$ 32,06	R\$ 76,94
4.2.3	92882	SINAPI	Armação de aço CA-50 Ø 6,3 mm, incluso fornecimento, corte, dobra e colocação	kg	20,38	R\$ 14,15	R\$ 18,57	R\$ 378,45
4.2.4	92884	SINAPI	Armação de aço CA-50 Ø 10 mm, incluso fornecimento, corte, dobra e colocação	kg	19,74	R\$ 14,27	R\$ 18,72	R\$ 369,53
4.2.5	96555	SINAPI	Concretagem de blocos de corcamento e vigas baldrame, fck 30 mpa, com uso de jélica, lançamento, adensamento e acabamento sf. 06/2017	m³	3,79	R\$ 571,20	R\$ 749,70	R\$ 2.841,36
5			SISTEMA DE VEDAÇÃO VERTICAL					R\$ 2.727,45
5.1			ALVENARIA DE VEDAÇÃO					
5.1.1	103328	SINAPI	Alvenaria de vedação de blocos cerâmicos 9x19x19 cm (espessura 9 cm) e argamassa de assentamento - paredes internas	m²	29,20	R\$ 69,68	R\$ 91,71	R\$ 2.677,93
5.1.2	93201	SINAPI	Fixação (encunhamento) de alvenaria de vedação com argamassa aplicada com colher	m	8,00	R\$ 4,72	R\$ 6,19	R\$ 49,52
6			SISTEMAS DE COBERTURA					R\$ 13.684,29
6.1			EDIFICAÇÃO					
6.1.1	92543	SINAPI	Trama de madeira composta por terças para telhados de até 2 águas para telha ondulada de fibrocimento, metálica, plástica ou	m²	116,83	R\$ 25,45	R\$ 33,40	R\$ 3.902,12
6.1.2	94210	SINAPI	Telhamento com telha ondulada de fibrocimento e = 8 mm, com recobrimento lateral de 1/4 de onda para telhado com inclinação máxima de 10°, com até 2 águas, incluso içamento, sf. 07/2019	m²	116,83	R\$ 63,80	R\$ 83,73	R\$ 9.782,17
7			IMPERMEABILIZAÇÃO					R\$ 589,42
7.1	96557	SINAPI	Impermeabilização de viga baldrame com emulsão asfáltica, 2 demãos	m²	11,51	R\$ 39,02	R\$ 51,21	R\$ 589,42
8			REVESTIMENTOS INTERNO E EXTERNO					R\$ 2.519,95
8.1			EDIFICAÇÃO					
8.1.1	87879	SINAPI	Chapisco aplicado em alvenarias e estruturas de concreto internas, com colher de pedreiro, argamassa traço 1:3 com preparo em betoneira 400 l sf. 06/2014	m²	58,40	R\$ 3,26	R\$ 4,27	R\$ 249,36
8.1.2	87792	SINAPI	Emboço ou massa única em argamassa traço 1:2,8, preparo mecânico com betoneira 400 l, aplicada manualmente em painos cegos de fachada (sem presença de vãos), espessura de 25 mm, sf. 06/2014	m²	58,40	R\$ 29,63	R\$ 38,88	R\$ 2.270,59
9			SISTEMAS DE PISOS					R\$ 21.848,00
9.1			PAVIMENTAÇÃO INTERNA					
9.1.1	90932	SINAPI	Contrapiso de concreto não-estrutural, espessura 5 cm e preparo mecânico	m²	102,80	R\$ 72,92	R\$ 95,70	R\$ 9.837,96
9.1.2	102494	SINAPI	Pintura de piso com tinta epóxi, aplicação manual, 2 demãos.	m²	102,80	R\$ 57,63	R\$ 75,63	R\$ 7.774,76

ATESTADO DE CAPACIDADE TÉCNICA

Atestamos para o devidos fins que a empresa DAF CONSTRUTORA E OBRAS EIRELI, estabelecida na rua Belém, s/n, bairro Primavera, Campestre do Maranhão -MA, CEP: 65968-000, CNPJ: nº 22.173.475/0001- 12, sob a responsabilidade do Engenheiro civil, Giancarlo de Sousa Araújo Lopes, executou para a prefeitura serviços relacionados a **Contratação de empresa especializada para execução dos serviços de engenharia de reforma e ampliação de uma unidade escolar no povoado Vila Nova no município De Campestre do Maranhão-MA**, conforme contrato nº 131.1/2022, no município de Campestre do Maranhão-MA, CNPJ: 39.310.118/0001-51, no período de 09 de dezembro de 2022 a 29 de março de 2023, ART OBRA/SERVIÇO nº MA20230610971 tendo bom Desempenho e cumprido tecnicamente os termos do contrato e demais exigencias legais, e nada tendo que desabandone a conduta dos prestado dos descritos abaixo e com as seguintes características:

Campestre do Maranhão-MA, 26 de abril de 2023

Leandro de Oliveira Silva

Leandro Oliveira da Silva
Engenheiro civil
CREA – MA nº111631605-6

Weligton Bezerra da Silva
Weligton Bezerra da Silva
Sec. Mun. de Infraestrutura
Portaria nº 04.2021

Weligton Bezerra da Silva
54

SECRETARIA DE
INFRAESTRUTURA

PROponente: PREFEITURA MUNICIPAL DE CAMPESTRE - MA

Objeto: REFORMA E AMPLIAÇÃO DA ESCOLA VILA NOVA

Referência: SINAPI - MA de junho de 2022, com desoneração; SEINFRA 27, com desoneração; ORSE do maio de 2022, com desoneração

BDI: 31,25%

RGOS Sociais: 83,87%

Local: Campestre - MA

ORÇAMENTO - REFORMA E AMPLIAÇÃO DA ESCOLA VILA NOVA

R\$

191.339,34

EM	CODIGO	FORTE	DESCRIÇÃO DOS SERVIÇOS	UN.	QUANT.	CUSTO (R\$)	PREÇO (R\$)	VALOR (R\$)
1	87879	SINAPI	Chapeado aplicado em avenidas e estruturas de concreto internas, com colar de pedreiro argamassa traço 1:3 com preparo em betoneira 400l af. 06/2014	m²	190,98	3,28	4,28	817,39
2	87792	SINAPI	Emboço ou massa ureca em argamassa traço 1:2:5, preparo mecânico com betoneira 400 l aplicada manualmente em panos cegos de fachada (sem presença de vãos) - espessura de 25 mm, af. 06/2014	m²	190,98	29,63	38,89	7.427,21
0			SISTEMAS DE PISOS					6.059,38
0.1			PAVIMENTAÇÃO INTERNA E EXTERNA					
1.1	90932	SINAPI	Contrapiso de concreto não estrutural, espessura 5 cm e preparo mecânico	m²	28,98	72,92	95,71	2.687,54
1.2	87757	SINAPI	Camada regularizadora traço 1:4 (cimento e areia) espessura 3 cm	m²	28,98	40,43	53,38	1.489,92
1.3	87247	SINAPI	Revestimento cerâmico para piso com placas tipo esmaltada extra de dimensões 35x35 cm aplicada em ambientes de área entre 5 m² e 10 m² af. 06/2014	m²	24,88	57,63	75,64	1.881,92
1			PINTURAS E ACABAMENTOS					33.760,46
1.1			EDIFICAÇÃO					
1.1	88485	SINAPI	Aplicação de fundo selador acrílico em paredes, uma demão	m²	519,73	2,24	2,94	1.527,92
1.2	96135	SINAPI	Aplicação manual de massa acrílica em paredes externas de casas, duas demãos	m²	519,73	21,29	27,94	14.520,62
1.3	88489	SINAPI	Pintura acrílica em látex PVA, 2 demãos - cor branco gelo	m²	1.039,43	12,39	16,26	16.900,64
1.4	100758	SINAPI	Pintura esmalte sintético acetinado aplicada a frio ou pencil sobre superfícies metálicas executado em obra (02 demãos)	m²	10,56	37,66	49,43	521,98
1.5	CP-02	CPJ	Pintura para letreiros e letreiros	m²	6,00	36,78	48,25	289,50
2			INSTALAÇÃO HIDRAULICA					2.141,10
2.1			PONTOS HIDRAULICOS, TUBULAÇÕES E CONEXÕES DE PVC RIGIDO					
1.1	1200	ORSE	Ponto de água fria embutido, material pvc rígido soldável Ø 20mm	un	2,00	102,63	134,70	269,40
1.2	91785	SINAPI	Tubo PVC soldável - 25 mm di. conexão	m	25,00	35,12	46,10	1.152,50
2.2			TUBULAÇÕES E CONEXÕES - METAIS					
2.1	94495	SINAPI	Registro bruto de gaveta 1"	un	2,00	59,80	78,48	156,98
2.2	99622	SINAPI	Válvula de retenção horizontal com portinhola 1 1/2"	un	2,00	214,18	281,11	562,22
3			DRENAGEM DE AGUAS PLUVIAIS					1.611,50
3.1			TUBULAÇÕES E CONEXÕES DE PVC					
1.1	89578	SINAPI	Tubo pvc, série 1, água pluvial, di. 100 mm, fornecido e instalado em condutores verticais de águas pluviais, af. 12/2014	m	25,00	49,11	64,48	1.611,50
4			INSTALAÇÃO SANITARIA					544,29
4.1			TUBULAÇÕES E CONEXÕES					
1.1	1651	ORSE	Revisão de ponto de esgoto	un	2,00	82,34	108,37	216,74
1.2	1710	ORSE	Limpeza de fossa acima de 5m3	m³	5,00	50,00	65,63	328,15
5			LOUÇAS, ACESSÓRIOS E METAIS					2.652,97
5.1	100878	SINAPI	Vaso sanitário sifonado com caixa acoplada, louça branca - padrão alto - fornecimento e instalação, af. 01/2020	un	1,00	620,13	827,05	827,05
5.2	2066	ORSE	Assento plástico universal, branco, para vaso sanitário, tipo convencional	un	6,00	49,76	65,31	391,98
5.3	86937	SINAPI	Caixa de embudo oval em louça branca, 35 x 59 cm ou equivalente, incluso válvula em metal cromado e sifão fixável em pvc - fornecimento e instalação, af. 01/2020	un	1,00	240,09	315,12	315,12
5.4	95544	SINAPI	Papeleira de parede em metal cromado sem tampa, incluso fixação, af. 01/2020	un	6,00	67,28	88,31	529,86
5.5	95547	SINAPI	Saboneteira plástica tipo dispenser para sabonete líquido com reservatório 800 a 1500 ml, incluso fixação, af. 01/2020	un	2,00	84,17	110,47	220,94
5.6	86915	SINAPI	Tomera cromada de mesa, 1/2" ou 3/4" para lavatório, padrão médio - fornecimento e instalação af. 01/2020	un	2,00	95,94	127,23	254,46
5.7	86910	SINAPI	Tomera cromada tubo móvel, de parede, 1/2" ou 3/4" para pia de cozinha, padrão médio - fornecimento e instalação, af. 01/2020	un	1,00	85,61	113,68	113,68
6			SISTEMA DE PROTEÇÃO CONTRA INCÊNDIO					558,42
6.1			EXTINTOR					
1.1	8751	ORSE	Extintor de pó químico seco (PQS), capacidade 12 kg	un	1,00	306,00	401,63	401,63
6.2			OUTROS					
1.1	97599	SINAPI	Luminária de emergência de biocel autônoma de LED, com autonomia de 2h	un	2,00	26,90	35,31	70,62
1.2	04849	SEINFRA	Marcação de piso para localização de extintor e hidrante - dimensões 100x100 cm	un	1,00	45,07	59,15	59,15
1.3	12138	ORSE	Placa indicativa de "EXTINTOR" em pvc, dim. 20 x 20 cm	un	1,00	20,59	27,02	27,02
7			INSTALAÇÃO ELÉTRICA - 220V					4.637,80
7.1			ELETRODUTOS E ACESSÓRIOS					
1.1	91834	SINAPI	Eletroduto PVC flexível, Ø25 mm (ØN 3/4"), inclusive conexões	m	25,00	8,98	10,81	265,25
1.2	100956	SINAPI	Caixa de passagem embutido tipo pinlada 20 x 20 x 10 cm	un	1,00	35,29	50,14	50,14
7.2			CABOS E FIOS (CONDUTORES)					
1.1	91926	SINAPI	Condutor de cobre flexível isolado PVC, 2,5 mm², anti-chamas, 450/750 V	m	200,00	3,83	5,03	1.006,00
1.2	91929	SINAPI	Condutor de cobre flexível isolado XLPE 0,6/1KV, 4 mm², anti-chamas, 450/750 V	m	50,00	7,31	9,59	479,50
7.3			ILUMINAÇÃO E TOMADAS					
1.1	93137	SINAPI	Ponto de interruptor 2 botões simples	un	5,00	139,21	182,71	913,56
1.2	97616	SINAPI	Lâmpada tubular LED 18 32/36 W, BASE G13	un	10,00	68,94	89,30	893,00
1.3	93146	SINAPI	Ponto de iluminação e tomada residencial, incluindo interruptor paralelo e tomada 10a/250v, caixa elétrica, eletroduto, cabo, rasgo, quebra e chumbamento (excluindo luminária e lâmpada)	un	4,00	190,22	257,54	1.030,16
8			SERVIÇOS FINAIS					9.129,58
8.1	2450	ORSE	Limpeza de obra	m²	100,00	2,03	2,66	266,00
8.2	12431	ORSE	Placa indicativa em acrílico e=3mm, com adesivo sobreposto, dim. 0,30 x 0,12 m, com indicativos dos nomes dos ambientes, fornecimento e instalação	un	8,00	44,24	58,07	464,56
8.3	2387	ORSE	Quadro escolar em lãminca branca com moldura	m²	9,00	376,84	494,73	4.452,57
8.4	2388	ORSE	Quadro escolar para mural em feltro verde	m²	9,00	333,75	438,95	3.942,45
			Valor TOTAL em R\$ com BDI					191.339,34

O presente Orçamento importa o valor de:

CENTO E NOVENTA E UM MIL, TREZENTOS E TRINTA E NOVE
REAIS E TRINTA E QUATRO CENTAVOS

LEANDRO DE OLIVEIRA
SILVA:05898436308

Assinado de forma digital por LEANDRO
DE OLIVEIRA SILVA:05898436308
Dados: 2022.05.16 16:44:43 -03:00

Responsável Técnica

Rua Onildo Gomes, 134 - Centro, CEP:65968-000, Campestre do Maranhão-MA
CNPJ: 01.598.550/00001-17
www.campestreomaranhao.ma.gov.br